

Lwowska Naukowa Biblioteka im. W. Stefanyka NAN Ukrainy. Oddział Rękopisów.  
Zespół (fond) 125.  
Archiwum Galicyjskiego Towarzystwa Gospodarczego

1017. Materiały dotyczące folwarku w Nadwórnej. 1907. K. 141.

1907

159 apr

Музеюна 615-но 20  
МАЛКЪ  
№ 1017

VI

Mista



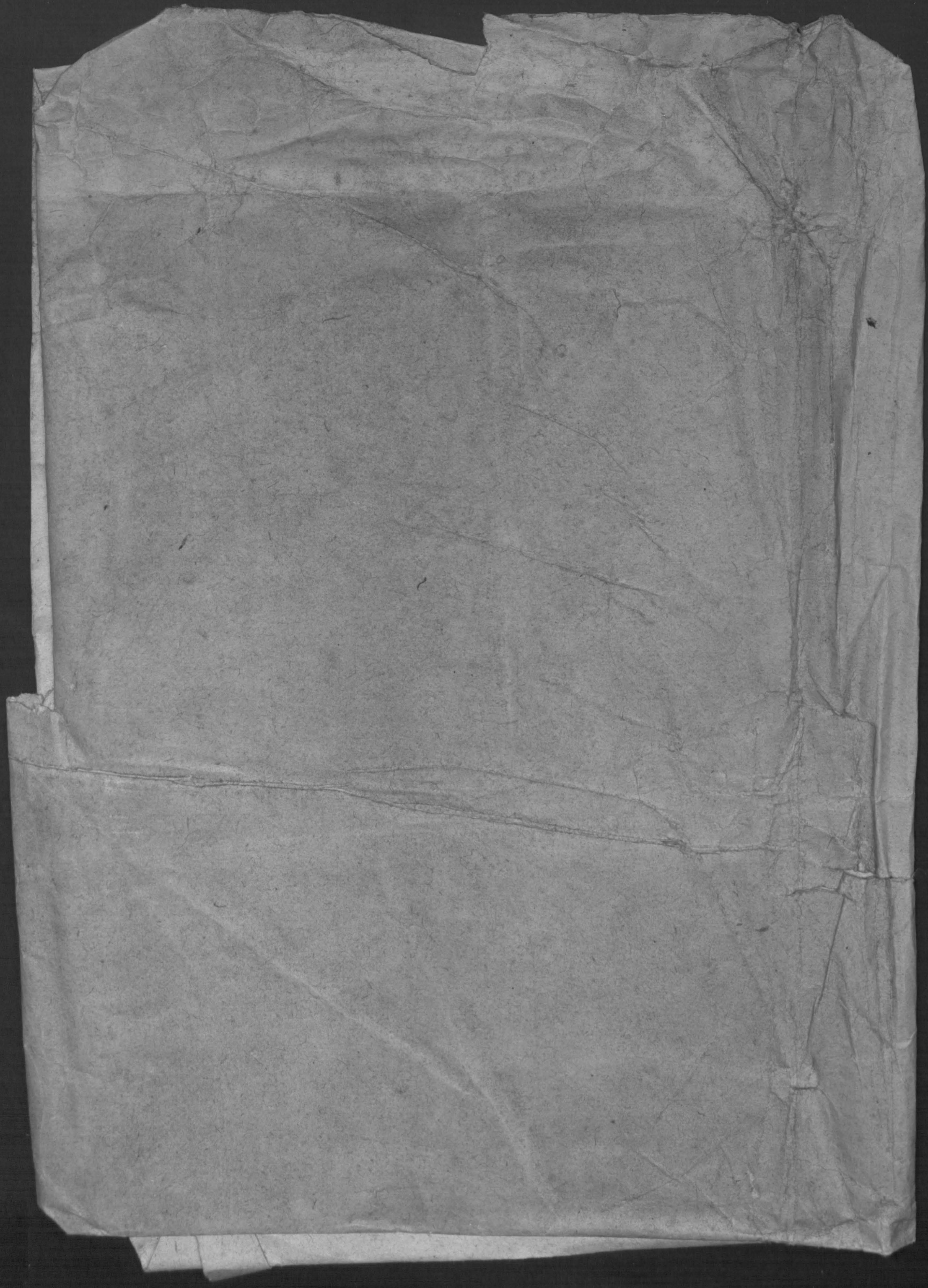



C. K. GAL. TOWARZYSTWO GOSP. W. GALICJI  
 W. Galicji d. 31/1/07.  
 510.

INWENTARZ

289

30 stycznia 1907

Świętyni Komitocie c.k. Galic. Towarz. Gospodarskiego

we L w o w i e

Na ostatnim walnym zebraniu Oddziału podniósł jeden z członków  
 wiadomość p. Andrija Gaudowicza czy nie byłoby możliwym urządzenie  
 kursu lub szkoły młokarstwa (właźnictwa) zwracając uwagę, iż naprędce zajmą się  
 się tem Indzie obokrajowi, następnie że byłoby dogodniejszym i pewniejszym  
 by się tam zajęli tutaj, pod stałą i stałą kontrolą pozostałości, przez co  
 obpędziby również obecnie nadmierne ryzyko kolektanta chorób.  
 Prosimy o faktywne zastanowienie się nad tą rzeczą, która nadaje  
 sprawę i zawiadomienie nas, jakoby droga należała być do skutku miał  
 coś doprowadzić.  
 Sądzimy iż najstosowniejszym byłoby urządzenie kursów dla ogólnego  
 byłoby. Jako już wspomnieliśmy z tem obywateli z także o przedstach seni-  
 tarach, także takie pojęcie mających ludzi; i w tym by było, jak długo by  
 taki kurs miał trwać, i gdzie go urządzać, oraz skąd wstąpić odpowiednich  
 teoretycznych i praktycznych wykazań, i prezentów, i demonstratorów.  
 Z dobrego przeprowadzenia tej sprawy możemy mieć nadzieję wiele niezgorze-  
 nadzieję, do taki młokarz mógłby mieć zarobek niezgorze w okolicach o inten-  
 zymniejszej hodowli bydła i nierozciąży.

Oddział w Styryi c.k. Galic. Towarzystwa Gospodarskiego

Przewodniczący

*[Handwritten signature]*



L: 510/gaz  
ODDZIAŁ w STRYJU  
C. K. GALICYJSKIEGO TOWARZYSTWA GOSPODARSKIEGO.

V

L. 239 (w odpowiedzi podać!)

STRYJ, D. 30 stycznia 1907

ODPOWIEDŹ NA L. / 190

Świetny Komitecie c.k.galic.Towarz. Gospodarskiego

we L w o w i e

Na ostatniem walnem zebraniu Oddziału podniósł jeden z członków włościan, p. Andrij Czudiwicz, czy nie byłoby możliwem urządzić specjalnego kursu lub szkoły miśkarstwa (wałsznictwa) zwracając uwagę, iż naprzód zajmują się tem ludzie obcokrajowi, następnie że byłoby dogodniejszym i pewniejszym, by się tem zajęli tutejsi, pod stałą ścisłą kontrolą pozostający, przez co odpadłoby również obecnie nadmierne ryzyko rozlekania chorób.

Prosimy o łaskawe zastanowienie się nad tą rzeczywiście nader ważną sprawą i zawiadomienie nas, jakoby drogą należało iść by do skutku myśl rzuconą doprowadzić.

Sądzimy iż najstosowniejsem byłoby urządzenie kursów dla oglądaczy bydła, jako już najbardziej z tem obznajomionych a także o przepisach sanitarnych jakie takie pojęcie mających ludzi; kwestya byłaby tylko, jak długo by taki kurs miał trwać, i gdzie go urządzić, oraz skąd wziąć odpowiednich teoretycznie i praktycznie wykształconych prelegentów, i demonstratorów.

Z dobrego przeprowadzenia tej sprawy możnaby rokować wcale niezgorsze nadzieje, bo taki miśkarz mógłby mieć zarobek niezgorszy w okolicach o intensywniejszej hodowli bydła i nierogacizny.

Oddział w Stryju c.k.galic.Towarzystwa Gospodarskiego

Przewodniczący

J. Burmiński

Do

Chan. Rady Oddziału Starostwa

do Rady. Dr. Lorel

Intencją na wzajemnie  
kursu misyjarskiego, wzięcia  
zwanego Radzie ~~od~~ nie  
rozemny, ponieważ jestesmy  
takim kursom popierani  
z następstwem powadob

Komisji C. K. Tow. gosp. na świadczeni  
dniu. i tem odbyte, nie przysłita  
do uniwersytetu C. K. O. ~~naprawi~~  
~~pod~~ <sup>u</sup> ~~rozważa~~ kwestji wydziału ipe,  
wydziału kursu misyjarskiego, lub artysty  
mistrzów, z numerem następującym.

Jest już znaczny różnic w kraju lekary  
weterynary, ~~co~~ i C. K. Kastracy winny  
mnie, za niskim honorarium wykony,  
ma, pod warunkiem wytworzenia  
znaczniejszej ilości winny do Kastracy,  
czy pryncypalnego daniej miejscowości.  
Weterynary more podlega jednemu  
wey historyi w ymnie wstawa, i lwa  
winny wykastrowani, wiec teri wstę,  
i upłata w wstę, more lwa  
mista.

Weterynary daje teri wstę, ~~ma~~  
ywarancy umiejętności wykonania  
kastrowani, a przy tem nie samiedko  
z pensyjami zastawiania wstę, ~~stwierdza~~  
nawet wstę, ~~stwierdza~~  
do umniejszenia nierozpliwę wypliwę  
z kastrowani wypliwę moquę -

Prac Operacy kastrowani wymaga  
długiej studyi i licznego materjału  
na którym uczniowie kursu, mogły  
sić wstę. - Wymagatoby wiec wstę,  
dłuzi takiego kursu znaczny  
nakład.

Ludność wstę, ~~stwierdza~~  
stwierdza sić wstę, ~~stwierdza~~  
wstę, ~~stwierdza~~  
wstę, ~~stwierdza~~  
wstę, ~~stwierdza~~



o my straty, szczegolnie cyfrowe  
i urobnictwo rezerw, cyfrowe  
ruch jaw. i narodzi operacyjnosc,  
wyjatkiem jaw. najdosladniej  
Tej rzeki skory wiezisz, na ktorej  
ma byc ciezko wykonane, bardzo  
dosladnie najsmoiej budowy  
amaturnosci rzeki wotuzer wiezisz  
a wrescie sposobem zapobiegawczym  
Nowotokom, wypadnicia niesi,  
zakazania kur, jest i t.d. jest  
nieudroanie potrzebne -

Prac unidrenie kursow ministerstwa  
Komitet bralby <sup>na siebie</sup> odpowiedzialnosc  
nieudzialnosc i nieumozliwienie  
wykonywanie straty przez bitych  
urznikow kursu, na siebie -

Prac niedostateczne przygotowanie  
urznikow, wytworzyli sie zastep  
partacz, ktory zajmowalby sie  
wzrostem uprzed ministerstwa takze  
innymi zabiegami operacyjnym  
wzrostem dla zdrowia i rzecia wiezisz  
niebezpiecznym - a tego sie przewidu  
ludnosc, nie tylko nie odnioslaby  
a unidrenie strat kur i ich  
komisyj bez wzrostu i na urzadach bytaly  
narazione. -

12/2.07.

5/4 002  
p. 12/2.07.07

Prac  
Muz

No. 1. 510/04



L. 599/7

Verdr. inventary  
Wien, am 17. Jänner 1907.

41961  
8250  
ex 1906.

~~197.~~

In der Anlage wird im Gem.  
klar das XIX. Gesetz der Gesetzg. Verordnung.  
gen und Bestimmungen aus dem Handels-  
vertr. des Österreichischen, betreffend  
die Zusammenlegung, Gemeinverteilung, Regu-  
lierung und Meldeverteilung in Salzburg,  
übermittelt.

Für den k. k. Österreichischen:

Falschi

An  
Die grafte k. k. Landesverwaltungsbehörde  
in  
Lemberg.

TOWARZYSTWO GOSPODARSTWA ROLNICZEGO  
WIOSNO d. 6/2 1917  
L. 599

OPIS  
INWENTARZY





O D P I S.

L.62.

Czuparnosów 26. Stycznia 1907.

Do

Świętnego Komitetu c.k. gal. Towarzystwa gospodarskiego we Lwowie.

Za odebraną wiadomość przyznania subwencji na rok bieżący dla p. lustratora a zarazem i sekretarza w kwocie 600 K. zawartą w szacownem piśmie z dnia 24. Stycznia 1907. L.307/07. najpiękniej Rada Oddziału dziękuje Świętnemu Komitetowi, gdyż sprawa ta arcyważna tak dla Oddziału Przemysłańskiego jak i wogóle dla wszystkich Oddziałów, daje rękojmię, że fundusze subwencyjne mają nad sobą opiekę.

Dlatego Rada Oddziału wysoko ceniąc ustalenie pana lustratora, ażeby ten był ze wszech miar odpowiednim i takiego znalazłszy, w osobie p. Karola Solarika, tem mocniej dziękuje Świętnemu Komitetowi za uzyskaną subwencję.

Kwit żądany na 600 K. posyła Rada Oddziału nieostemplowany, uważając takowy jako kwit urzędowy. Jeżeli istnieje instrukcja w Świętnym Komitecie dla p. lustratorów, to prosi Rada Oddziału o jej nadesłanie. Również prosi Rada Oddziału o wykaz imienny wszystkich subwencyj na stacye subwencyjne i subwencyjonowane buhaje i trzody chlewne naszego Oddziału, jak również i dawniejszą subwencją na owce długowłniste rasy "Czuski".

Przytem musi nadmienić Rada Oddziału, że czynność p. lustratora rozpocznie się z dniem odebrania subwencyj.

Oddział, który dla rozlicznych powodów, nie był zebrany z końcem roku, jest odroczone do czasu odpowiedniego rozsprzedaży szczepów, ażeby równocześnie w porze wiosennej przeprowadzić sprzedaż szczepów, losowanie fantów i wybór nowego Zarządu; co zapewne nastąpi z końcem marca b.r.

Z Rady Oddziału Przemysłańskiego c.k. galic. Towarzystwa gosp.

Sekretarz:

Prezes:

/ podpis /.

Aleksander Wybranowski m.p.

L. 632/07

L. Tow. 632/07

0 2 1 2

Gaupe-mosow 26. Sijonia 1907.

1. 62.

Do

Świątecznego Komitetu c.k. Gal. Towarzystwa Gospodarskiego we Lwowie.

*Exp*

*Rada Akc. Przemysłowa*

*Stosownie do życzenia wyrażonego w moim piśmie*

*z dnia 26/11 b.r. L. 62, podajemy wykaz stacji subwen-  
cyjnych i subweniowanych fabryk w Galicji, jak  
również wykaz członków zarządu i owych.*

*W przystąpieniu prosimy o przy. ewidencję prowadzić na  
podstawie (zawiadomien) narzecz co komu przysługujemy,  
które z ram. Rada zarząd dost otrzymuje.*

*Przy tej sposobności prosimy przypomnieć  
Romanowi Tyrczankowi z Ustroniu, że w ten sam  
jest*

*2/2/07*

*Przy*

*[Signature]*

Rada Główna Przemysłowa c.k. Galic. Towarzystwa Gosp.

Prezes:

Sekretarz:

Aleksander Wysocki m.p.

\ podpis \



L: 656/302

1/10

VI ~~11~~ 6

Wolpiz.

Lok: Dyrekcya kolei państwowych w Krakowie. L. 52714/V.  
 Kraków dnia 30. lipca 1906 Lok: a. Namiestnictwo w Lwowie.

Zcharzają się często wypadki, że ciche krowy przeznaczone do transportu kolejami ielaznemi juroto podczas transportu, a nawet bezpośrednio po zataclomaniu scichają się i w takim stanie w pozycyi stojącej odlerywają bez opieki i wśród najwiskorych niemogód drogą aż do miejsca przeznaczenia, a w następstwie skutku zataclomania, lub innych przyczyn gina. Tak w dniu 2. lipca br. znalezione w Przegórkach w moście nadleżącym do wschodniej Galicji zataclomany płód bydlęcy znajdujący się już w stanie nadleżonym; w dniu 19. czerwca br. zataclomano w Leszajku cichą krowę, która w czasie przewozu moziów poroniła, a wypadek sam spowodował znaczne opóźnienie pociągu wołowego, którym transport bydła miał odejść.

Uwagi, że zataclomanie takich zwierząt do moziów i niestogodności w czasie transportu kolejami, powodują bardzo często poronienia i chore zwierzęta w takim stanie umierają się odlerywają bez należytej opieki i koniecznej troskliwości i w bardzo znacznej drodze, uprasza się Lok: Namiestnictwo, aby celem przestrzegania instancy o zakazie drezzenia zwierząt rochcia to wydać podwładnym organom polecenie, aby zwierzęta w tym stanie się znajdujących do przewozu kolejami nie do-  
 przewozano.



C. K. GAL. TOWARZYSTWO GOSP. WE LWOWIE  
Weszło d. 21 1907  
L. 656. 12

ODZIAŁ  
INWENTARZY

Archiw. Pamiętnictwa.

L. 118599/Vic.

Lwów, dnio 1. Lutego 1907

Pracownicy:  
Komitetowi kł. Towarzystwa  
gospodarskiego. . . . .

od r. Lwów

o sprawie wydania nieopini.

Pracownicy:

Princał  
Odpowiedziano pod L. 1788/07

Do int.

2/07

Princał

AK

L: 877/202

9  
VI



do do 87/20/21

Wzrost do l. Stam. 67.328 ca. 1906.

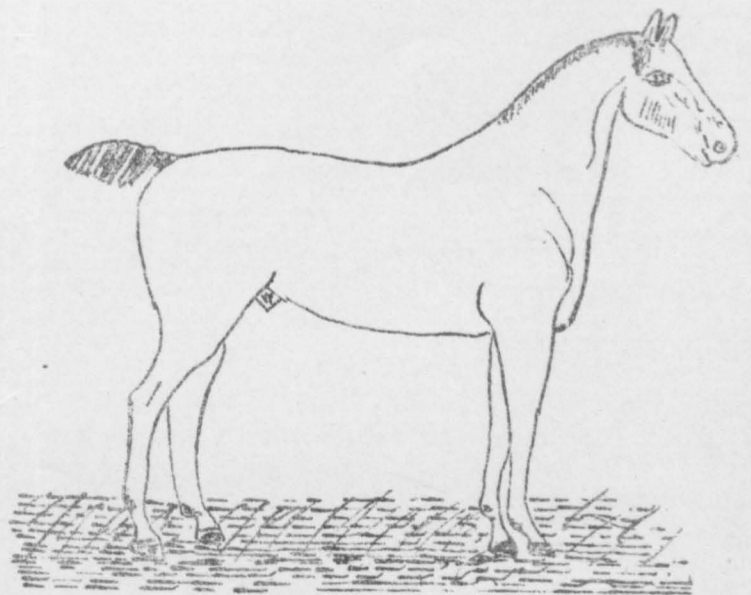
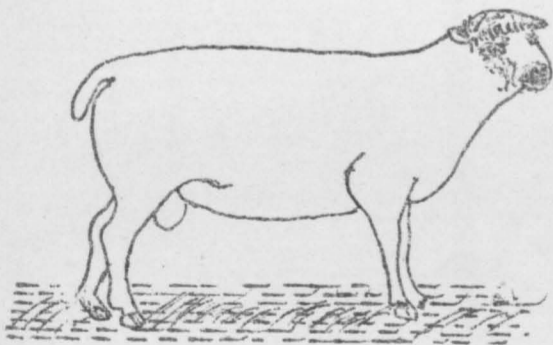
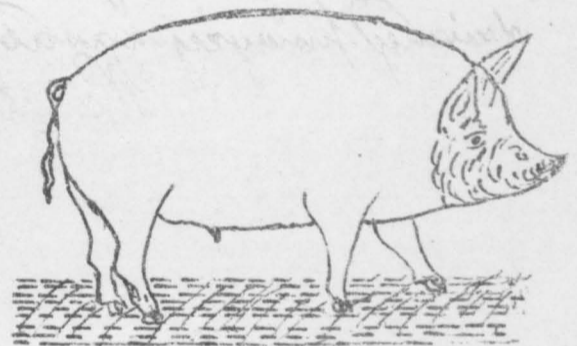
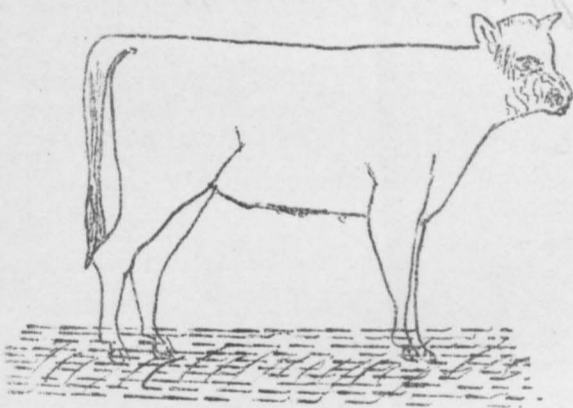
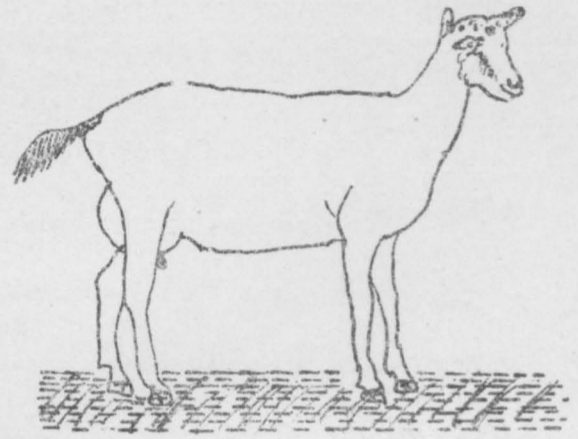
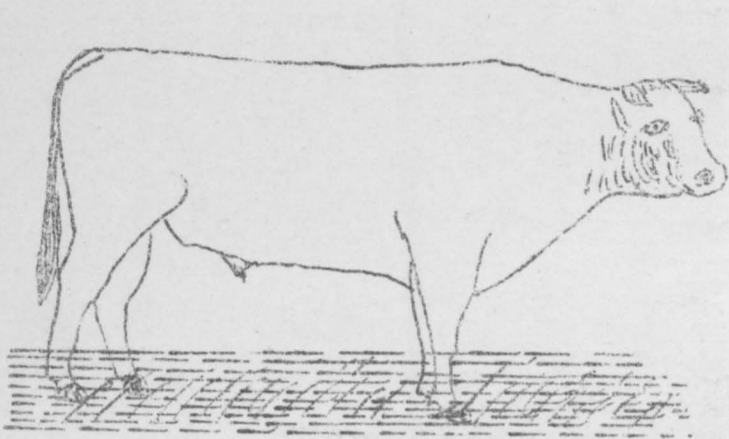

Wsk: Komitetowa.

L. 67328/11.

Lwów, dnia 8. lutego 1907.

Komitetowi

Wsk: Towarzystwa gospodarskiego

do Lwowa

dotyczy Wsk: Komitetowa do  
wglądu i przedstawięcia wia-  
mych wniosków.

Przebieganie:

Przebieganie

Do aktów

21/2/07

C. K. GAL. TOWARZYSTWO GOSP. WE LWOWIE

Wzrost 18/11/07

L. 877. 11

ODZIAŁ  
INWENTARZY

4



Arch. Namiestnictwa.

Lwów, dnia 8. lutego 1907.

L. 67328/07 c.

# Wzrost

do wyzotkanych Pamiąt, eks. Starostom i Pamiąt  
Prezydentów król. stol. miast Lwowa i Chabrowa.

Wzrost 18 rozporządzenia eks. Namiestnictwa z 28. czerwca  
1888 l. 67594/87 / N<sup>o</sup> 74 str. w. kr. / w oględzinach zwierząt  
przed i po rzezi, znaczenie mięsa wnanego na przydatne dla  
spożycia odlegwać się ma zaprawca, płemko przytwierdzonego  
na każdej części rozcinanego zwierzęcia lubo na całym  
zwierzęciu.

Uwagi, że ten sposób znaczenia jest dość kosztowny  
za przytem nie spełnia należycie swego zadania eks. Namiest-  
nictwa zaimieca, na zgodę Wydziału krajowego wpromadzić  
w rzeźniach obywatelskich znaczenie mięsa zaprawca stawa-  
półki foremkowych, podobnie jak to mająć się w innych krajach  
Monarchii oraz w licznych państwach zachodniej Europy.

Gdy jednak takie stamplifikowanie, jeżeli ma osiągnąć  
zamierzony skutek, odpowiadając sobie pomimo stosowania w przemyśle  
rzeźniczym metodzie podziatu cięta zwierzęcego w pomoc =  
gólne gatunki mięsa i zwierzać do tego, należy karida, czić,  
wyreleynana jako osobny gatunek, rozpatrzona była  
przy najmniej jedna stamplifika, - na kłanfikacya mięsa  
katernie od okolicy cięta, z której się pochodzi, nie jest w  
całym kraju jednolita, - przede celam uzyskania podstany  
do wydatnie wspomnianego rozporządzenia, poleca się Pami. eks.  
Starostom i Pami. Prezydentom / zawiadać od weterynarów i re-  
dowego (miejskiego) wypracujacego sprawozdania o istnija-  
cych w tej mierze w państ. pamięcie (mięsie) stamplifikach i  
pamiętując je eks. Namiestnictwu w nieprzekraczalnym ter =

minie do dni 30<sup>tu</sup>.

Sprawozdanie to ma być opracowane na podstawie składowego zbioru zbadań stanu rzeczy i zawierać szczegółowy spis podziału z przytoczeniem ilości i nazwy gatunków, na jakie dzielone były w jatkach taur. zwierzęta, mięso bydła rogatego, cieląt, owiec, kóz, nierogacizny i szwenturki takie koni oraz narządów anatomicznych i chodzących w skład każdego z tych gatunków mięsa.

Dla lepszej orientacji w interesach dotychczas do sprawozdania należy sporządzić i objaśnić jak podział ciała zwierzęcego na poszczególne gatunki mięsa, nie mając do tego bliźkietów, które się równocześnie przeżyła a w związku z tem przedstawić wniosek co do sterylizowania mięsa bydła rogatego, cieląt, owiec, kóz, nierogacizny i koni z uwzględnieniem myśli = dziennej powyżej zawartej.

W załączeniu:

Przebieg.



*Lr ggh/for*

VI

C.k. Dyrekcya Poczt I Telegrafów we L w o w i e .

L.17153/V

Lwów, dnia 22.lutego 1907

D o

C.k. galicyjskiego Towarzystwa gospodarskiego

we LWOWIE

ul. Karola-Ludwika L.3

Odnośnie do zażalenia z dnia 18.bm. L.134 oznajmia się c.k. Towarzystwu przy zwrocie załącznika, że wedle relacji urzędu pocztowego w Sądowej-wiszni nadano tam odnośne awizo kolejowe dla księdza Zelewicza w Kurnikach poczta Jaworów dopiero 5 stycznia br. i taką datę nosi wydany na ten list polecony rewers nadawczy.-

Możliwe, że Naczelnik stacyi wręczył już 3.stycznia swemu posłańcowi awizo z poleceniem nadania go na pocztę, - służący jednak faktycznie przyniósł je do urzędu pocztowego dopiero 5 stycznia.-

*Karc*

C. K. GAL. TOWARZYSTWO GOSP. WE L.

Weszło d. 25/2.07.

L. 90/4. 11

GODZIAL  
INWENTARZY

Do artów  
25/2.07.

My

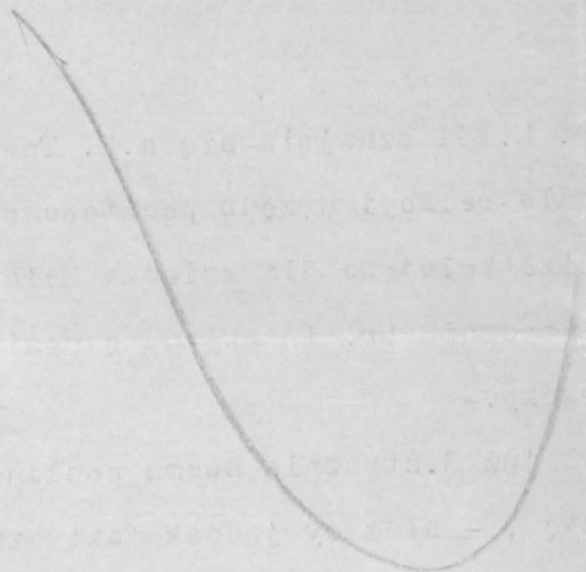



do dr. G. G. H. 13/07

Odpis.

Zamorsom dnia 10/1, 1907. Sviety Komitete!  
Na vystany telegram dnia 9. b. m. do ks. Zolovixa w Kurnikach  
co do odebrania 2 loszek a kelei w Sadovejniszmi xarriadannia,  
ny npraxejnie Sviety Komitet, ie ks. Zolovix starymat  
aviso depiero 6<sup>o</sup> b. m. w nigilia sviat Bozigo Narodzenia  
i mimo svieta w dniu 7<sup>o</sup> b. m. a kelei lxxxi odevrat.

Tu ma nimo poverit jak Narodnik stary kelei w Sadovej  
niszmi udummit Unad poveritny w Sadovejniszmi, kotory  
nimo tego, ie kelej aviso w dniu 3<sup>o</sup> b. m. pro starymanie  
loszek na poverit nasata, depiero w dniu 5<sup>o</sup> b. m. poverit na  
avise poverit i do Zamorsoma vystat.

Poverit xatem xarriadit co Sviety Komitet bynie  
umovit na stovmne - by na poveritvii poverit naterki  
niejca nie miaty.

Z Rady Oddziatu ch: Terrasnyotna gosp: galic:

Czermak m. p.

L: 1788/07

Uch. Namiestnictwa.

pr. l: 656/07

VI

Lwów, dnia 29. marca 1907

L. 40442/07

Admunicie do tut. pisma z l. lutego br. l. 118599 z  
1906 mowa sie . . . Komitet . . .  
o rychte objawienie zdania, względem przymoru kolejami  
amiazat siezannych.

W następnym:

Dziękuję

Do  
Komitetu. Ch. Zarządu  
gospodarskiego . . .

we Lwowie



C. K. GAL. TOWARZYSTWO GOSP. WE LWOWIE  
 Woszlo d. 4/4 1907.  
 L. 1788.

ODZIAL  
 INWENTARZY

Dep  
 Nlys. c. k. Namiestnictwo  
 Lwów

V z dnia 30 lipca 1906 - L 52714/V -

W sprawie ządania c. k. Dyrekcji  
 kolei Państwowych w Krakowie, inty z  
 nowanego nam perskryptem z dnia  
 i lutego 1907 - L 118599/VI c - ~~o~~  
 w celu wydania naszej opinii, co  
 do zakazu tadowania na kolejach  
 zwierzat ciężarowych, mamy za-  
 serzyć odpowiedzieć iż naszym  
 zdaniem <sup>ogólniejszym</sup> zakaz taki byłby wysoce  
 krępującym strony interesowane,  
 i niezat eszto właścicieli na  
 wielkie niedogodności a nawet  
 i straty.

Sądzamy iż co najwyżej, możnaby  
 wydać instrukcję dla Weterynary,  
 ażeby nie pozwalali tadować  
~~krów~~ i klaczy, które już znacząco  
 wybitnie, i przy których łatwo  
 grozić może niebezpieczeństwo  
 choroba w wagonie.

Z powodów jedynak wyżej przytoczonych  
 nie można ~~jednak~~ uwzględnić  
 w zakazie tadowania,

niebezpieczeństwa poronienia,  
~~przez~~ w skutku przyspięcia  
bedziejs 4 1/2 lub 5 1/2 miesięcy.  
 nie może byćbrane w rachubę,  
 gdyż zakaz ograniczenie ogólnie  
 transportowania zwierzat cięż-  
 zarowych, i tak jak to już powiadzie-  
 bimy

7/4/07

*[Signature]*

L 3408/07 16

XLII R. O.

S. hodowlana

L. 3408

II - XII

XVIII - XXI

XXIII



L 3408/07

Zatvorené erieig w osobnyel.  
primed - erieig w sprawoz  
zlucein roquem.

RS.

C. K. GAL. TOWARZYSTWO GOSP. WE LWOWIE

Wzrost d. 1/1 1907.

L. 1.

VI 17

P. z. w. s. wyptaty czynszu za polowiny  
/ Niina w Zielonej / w urzędzie podatkowym  
w Nowohirnej 400 koron - i / Bukawincha, Ty-  
chotha, Pereslip, Stuski i Horde / w urzędzie  
podatkowym w Delatynie 830 koron.

Sulew u B

Oruwanow

K: 1230

Stawki 1.

Recep. kas

1/1 1907 - Ak



L: 1/907

GODZIAŁ  
INWENTARZY

L. 29/907

ODDZIAŁ BELZ-SOKAL  
C. K. GAL. TOWARZYSTWA GOSPOD.

19  
VI

L. 1.

Parchow, dnia 2. stycznia 1907.

Świetny Komiteciu!

Prosimy uprzejmie o łaskawe wystąpienie  
naszemu Instruktorowi hydrologicznemu  
P. Staniławowi Juchnowiczowi o Sądaku  
instrukcyi w sprawie stacyi 1) buhajów  
subwencyjnych i subwencyonnych 2) tryków,  
3) kucurów, 4) obór karłowatych 5) chlewni karłow-  
atych 6) owczarni.

RADA ODDZIAŁU BELZKO-SOKALSKIEGO  
C. K. GAL. TOW. GOSP.

Sekretarz  
Jan Bajarda

Przewodniczący  
Jan Kasiński



C. K. GAL. TOWARZYSTWO GOSP. WE LWOWIE

Woskro d. 2/1 1907.

L. 29.

GODZIAL  
INWENTARZY

Exp

Prorocześnie przytamy zbiór in-  
stancji pod adresem Pana Stan-  
isławowa w lokalu - stowarz.  
Do rządu firma z dnia 2/1 1907 -

L. 1.

2/1 1907

*[Signature]*

*[Signature]*

Zur gefl. Veröffentlichung in ihrem

L.Tow. 99/07. 1900.

gesch. Blatte.

Abschrift.

vom Jahre 1883. noch keineswegs überall perfektionierte Regelung des  
Verhältnisses zwischen dem Waldbesitzer und dem Servitutberechtigten  
für das Preisbureau und die Fachzeitschriften /1/ Gruppe/

Bei dem großen Umfange des Staats- und Landbesitzes lag  
Förderung des Weidebetriebes- und der Futtergewinnung auf den  
nun der Gedanke nahe durch staatliche Verwaltungsmaßnahmen eine Bes-  
serung der geschädigten Verhältnisse zunächst für den Bereich der Staats-

Wir haben bereits mitgeteilt, dass der Ackerbauminister behufs  
Vermehrung des inländischen Viehstandes eine umfassende Aktion eingelei-  
tet hat, in welcher landwirtschaftlichen Korporationen zu entsprechender Mitwir-

Im Rahmen dieser Aktion hat der Ackerbauminister  
die Forst- und Domänen-Direktionen und an die  
Direktionen der Güter des Buk. gr. od. Religionsfondes in Czernowitz ge-  
richtet, in welchem von dem Gedanken ausgegangen wird, dass es der Staats-

nach auf dem Gebiete des eigenen Wirtschaftsbetriebes  
sich zu beteiligen und hie-  
bei mit den privaten Wirtschaftsbetrieben mit einem nachahmenswerten Bei-

Hiermit wird an eine Frage herangetreten, deren  
Bedeutung klar zu Tage liegt. Die gedeihliche Ent-  
wicklung der Viehzucht setzt in erster Linie voraus, dass den Züchtern  
Weidegründe und Futterböden zur Disposition stehen. In dieser

Bestand der Verhältnisse jedoch die bestehenden Verhältnisse noch viel-  
fach als reformbedürftig, wie denn die Alpenwirtschaft bedauerlicherweise  
fast überall im Rückgang begriffen ist. Abgesehen von mancherlei

führt dies zum Teile auch auf den Umstand zurück,  
dass der Bauer, welcher in der Regel eigene Weidegründe in hinreichendem  
Ausmaße nicht besitzt, bei Benützung jener fremden Grundstücke, die zu

sich mit Servituten belastet sind, gewissen Einschränkungen  
unterworfen wird, durch die er sich in der Wirtschaftsführung mehr oder  
weniger beeinträchtigt sieht. Diese Behinderungen erfolgen hauptsächlich im Hin-

Dass die letzteren an  
sich vollkommen berechtigt sind, bedarf kaum der Erwähnung; doch ist  
der dieser Interessen zur Geltung bringende Standpunkt häufig insofern  
ein einseitiger, als in die Praxis des Wirtschaftsbetriebes bezüglich  
der dem Wahl durch die Weide zugefügten Schädigungen übertriebene An-  
schauungen sich eingebürgert haben. Hiedurch ist die trotz des Patent-



vom Jahre 1853. noch keineswegs überall perfektionierte Regelung des  
 Verhältnisses zwischen den Waldeigentümern und den Servitutsberechtig-  
 ten in einer der Viehzucht nicht immer günstigen Weise beeinflusst wor-  
 den. Bei dem grossen Umfange des Staats- und Fondsgüterbesitzes lag  
 nun der Gedanke nahe, durch staatliche Verwaltungsmassnahmen eine Bes-  
 serung der geschilderten Verhältnisse zunächst für den Bereich der Staats-  
 und Fondsgüterverwaltung anzustreben. In dem oben erwähnten Erlasse wird  
 demnach den öffentlichen Forstverwaltungen die Direktive erteilt, bei  
 voller Wahrung der forstlichen Interessen der Frage näher zu treten, ob  
 und inwieweit der Bedürfnisse der heimischen Viehzucht entgegenge-  
 gangen werden könnte, als dies gegenwärtig der Fall ist. Insbeson-  
 dere sollen solche Flächen, welche zur Weide- oder Futtergewinnung sich  
 eignen und bezüglich welcher kein gesetzliches oder behördliches Auf-  
 forstungsgebot vorliegt, nur dann aufgefördert werden, wenn für  
 diese Betriebsweise überwiegende wirtschaftliche oder kulturtechnische  
 Rücksichten sprechen. Die Waldweide ist überall zuzulassen, wo sie den  
 Forstbetrieb nicht schädigt; überhaupt sollen den Servitutsberechtigten  
 nur unvermeidliche Beschränkungen auferlegt werden. Auch in Bezug auf  
 die servitutsfreien Alpenböden wird die thunlichste Erläuterung des  
 Weidebetriebs und der Futterbenützung angeordnet. Das weitere infolge  
 des Rückganges der Alpenwirtschaft die diesbezüglich in Betracht kommen-  
 den Grundstücke und Gebäude grossenteils in einem Zustand geraten sind,  
 welcher eine stärkere Heranziehung zur Viehwirtschaft und Futterbenützung  
 wesentlich erschwert, so wird zugleich die Durchführung von Melioratio-  
 nen ins Auge gefasst; hierzu gedenkt der Ackerbauminister, soweit be-  
 lastete Grundstücke in Frage kommen, den Interessenten Beiträge im Wege  
 staatlicher Subventionierung zuzuwenden, während bezüglich des belaste-  
 ten Areales die unbedingt nötigen Kosten derartigen Anlagen auf das  
 Budget der Staatsforstverwaltung übernommen werden sollen. Die Direk-  
 tionen werden demnach mit der raschesten Einleitung zweckentsprechen-  
 der Erhebungen betraut.

Gruppe

Staat

die

Forst

die

den

welcher

lastete

staatlicher

Budget

tionen

der

der

schonungen

do 2. 99/07

von Jahre 1885. noch keineswegs überall perfektionirte Regelung des  
Verhältnisses zwischen dem Feldgüterbesitzer und dem Servitutberechtigten  
die in dieser Richtung nicht in gleichmäßiger Weise beeinflusst war.  
Bei dem großen Umfang des Staats- und Fondsgüterbesitzes lag  
nun der Gedanke nahe, durch staatliche Verwaltungsmaßnahmen eine Ver-  
sicherung der geschilderten Verhältnisse auch für den Bereich der Staats-

So ersto

12/1/07

*[Handwritten signature]*



L: 1032/ger

V  
Innsbruck, den 20. Februar 1907  
21

LANDESKULTURRAT  
IN TIROL  
Sektion Innsbruck.

N. 421

An  
das Comité der k. k. galizischen  
Landwirtschafts-Gesellschaft  
in Lemberg

Zu Erledigung der Zuschrift vom  
8. Februar l. J. zur 649. Konferenz ist mir  
mitgeteilt, dass in Tirol keine Kinder,  
unzüchtigstehenden Kasanen. Wohl aber  
Kasanen züchtigstehenden, deren Vergehungen  
im Anschluss übermittelte worden.

Der I. Präsident:

W. Müller

*Ordinary inventory*

C. K. GAL. TOWAR.YSTWO GOSP. W. LWOWIE  
L. 1032. *27/12/17*

ODZIAL  
INWENTARZY

*2201/1*

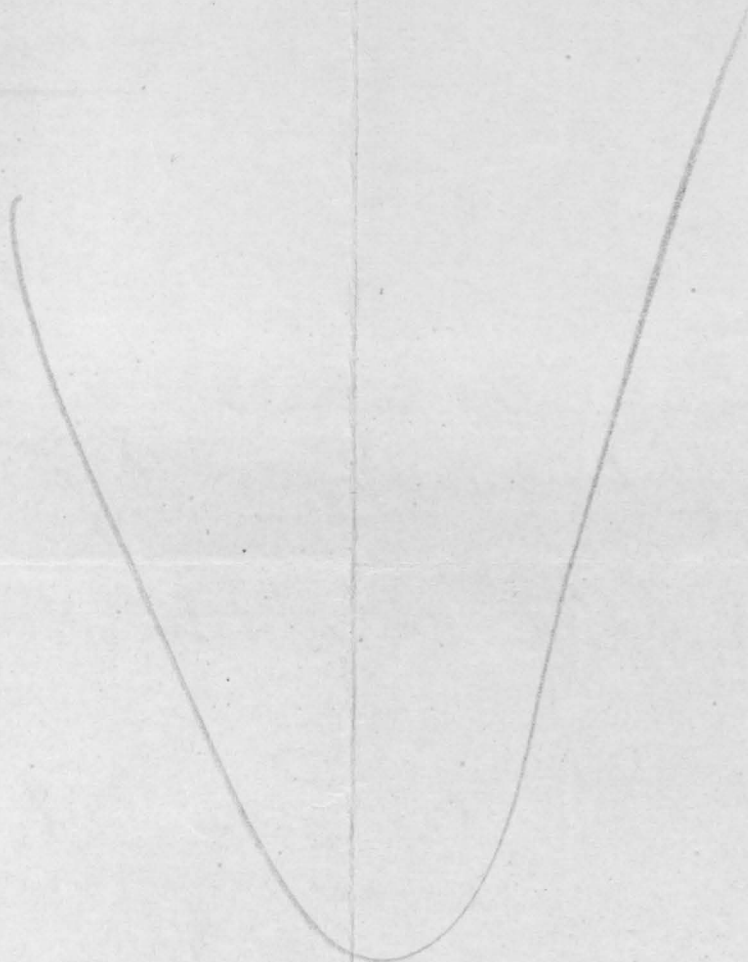



L. 1198/07

VI  
23

22  
Wprejnie proszę o przyślanie  
mi w pobranie Rejestrów rodowodowej  
bielki, którą dostaję z obrotu Rodowe  
C. K. Towarzystwa Gospodarskiego

5/3-07 Kaminin a powasnicom  
A. Krucenskiem

Ab sender:  
Надатель:  
Посылающий:

Korrespondenz-Karte.  
Karta korespondencyjna.  
Переписный листок.

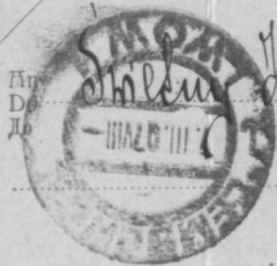

Mr. Komitet C. K. Pomyshlennye  
Gospodarsk.

in \_\_\_\_\_  
w \_\_\_\_\_  
v \_\_\_\_\_



C. K. GAL. TOWARZYSTWO GOSP. W. L. 1907  
W. 38210  
1198. 7/3

ODZIAŁ  
INWENTARZY

wystawiono 8/3 1907. f. 7)

L: 1251/07

VI 25

2M  
Kajuperejniej upravane 0  
Tschare poinfamovennie meij 07  
fime "Säts. Vühnährmittel Fabrik"  
representovane u Wärdin pree  
G. Habita, IV. Schelleringasse 17  
rastuguje ka raufaine ! Dylegowa  
i poranice  
Karyanow-Jonjowinow 4/3 07



espenden-karte.  
ta korespondencyjna.  
Переписный листок.



retaryet

aryetwa Polimier

in  
w  
b

1  
Lwow

Kerola Suszika 3

(Deutsch-Poln.-Ruth.)

ODZIAŁ  
KORPUSANTYExp. Pp. Maryanowa <sup>z delegacją</sup>  
delegacja

Firmy Sachs. Viehwährmittel  
Fabrik nie znamy - zwracamy  
jednakże uwagę, że wielkość ana-  
logicznych fabryk obliczona jest  
tylko na wypych - zadaniem  
wielu astronomów i wstąpienia  
ze strony państwa bez pomocy  
sąsiednich fabrykatów bępi-  
nie można. - Najczęściej używa-  
ne preparaty wapniowo fosfo-  
rowe - tutaj się katalapii czasem  
z wielkim przybliżeniem sła-  
nowana Wieda - to fosforu  
w miazgach gdzie dużo  
zrobi się używa soli jest  
w rolnictwie i wstąpienia  
w ziarnie. - (np. bobikui)

Informacji co do powyższej  
fabryki udzieli może Wiedeń!  
toże Towarzystwo rolnicze. -

Lwów 13/3 1907 P. P. Maryanowa

P. P. Maryanowa

Pp.



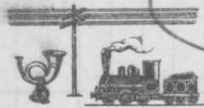

L: 1435/190

Dyłażówka, dnia

VI 190

26

Relucyjny Pamięć!

Calcium phosph. bierz dotychczas  
 do Bahlseua w Krakowie, to,  
 serce, drzeć pewna firma?  
 Cielęta dostają pióro wyprzeż  
 paszy (owca i siano) męski bobory,  
 i sól bydlęca - za młoda pijsz 2  
 mies: 9 l. mleka prosto od matki;  
 następnie 2, 9 2 centryfugi, następnie  
 2, 4 2 centryfugi - pomimo tego  
 sntubi nie są tak wyprzeż jak pra-  
 gęlibyśmy - dotychczas choroba dyłażówka  
 wżernie konie, kroi tyle tylko  
 ike na domu i do dokurmiania sriebiej

nije sig na me me vratav do same  
gólnej uvaji - obecnie oborg  
povijestracny do 30 stuba, Obicia  
Tabym miei je piskne - Dubaje  
manny z Toranytra, Rovy  
Fryry z Holendrami crasne -  
mlenue dosyi (14 - 20 l. ducenne  
po ocileciji) To imietany vedle  
spravdania 4.3. - tykho vyryz  
mi sig dobue provornije z au  
leubymeni Holendrami in  
portrancem -

Jaky vřasivie vegg ma miei  
cielz u roku? jakvke v 2. t?  
Calcium phosph. b. 4 polecane  
pnee veterynary dla Romi,



nje sere i dla bytka ?

Prepranaje se šunardi i  
zabieranje vasa, i ufaže se  
dostaj stov pomrečie,  
partije i pomranice

Karavonov Smjorinov

delovnik  
11 1 07

W jaki sposob ? i v jakub ilovica  
porje sig polcovy puce W T Pavov  
" Pred slamovace " i gnie sig  
H nabycu ??

C. K. CAL. TOWER TOWNS COOP. WE LIVER...  
 No. 1735. 17/3 1907

GEORGE  
 H. WENTWORTH

ord. 27/3 907



$$10 \times 10 = 100 + 39 \text{ gr.} = 139 \text{ gr.}$$

453



28  
Do l. 1435/07

Exp. Wp. Maryanowa Fedukowiczowa  
Dyłażwička

Rozwój cieląt w Dyłażwičke nie mógł być normalnym, bo żywienie jak Polwick Nowotwne, jak z litra Wani widzimy traktowane było szablonowo, w skutek czego jwne cielęta w pewnych okresach swego życia były żywione zbyt silnie - inne xnow zbyt słabo. - Podstawa do obliczenia paszy dla cielęcia może być tylko jego waga. -

Jasówki chowane na Nowy Sójne powinny dostawać mleka pełnego odwłaśnanej matki 1/4 części swej wagi co najmniej przez 4 tygodnie - a najwyżej jak 5-6 tygodni. - Latem jasóweczka ważąca 35 kg otrzymuje dziennie 5 litrów mleka przez wazę 42 kg 6 litrów przez 49 kg 7 litrów itd. - Mleko musi mieć odpowiednią ilość próty, jeśli istnieje potrzeba (i) zawierać domieszkę reklamowanej kredy w ilości kopiaty sucharki od kawy na każde 2 litry mleka. -

Do 4 tygodniach wyciąga się co 22 dni po 1/2 litra mleka pełnego z ilości do której jasóweczka dostała, i zastępuje się je 1/2 litrem mleka ubieranego podgrzanego zawierającego dodatek otwartego i suszonego i stężonego siemienia białego w ilości 5 gr. na każde litr mleka - woda tak reklamowanej kredy tak jak jasówki. Całkowita ilość mleka na dzień dla cielęcia wynosi i w tym, drugim okresie tygodnia - w tym okresie również 1/4 części jego wagi. -

W ten sposób z koncem 8 tygodnia życia otrzymuje jasóweczka już samo mleko



Zbierane & dotychczas siamienia i kichy  
a ponadto od 6-go tygodnia powrnia mied  
w siobie garstkę dobrego siana i troche  
gnielionego owa aby do parxy twardy  
zwiazek swój przyzwyczaj moga. —

Z początkiem 9-go tygodnia wzmni-  
je się mleko zbierane swobodna zastępi-  
jae je kupa & grochu lub bobu obra-  
żona równie jak mleko zbierane  
odwarom siamienia i trocha mąki  
jękniemy — tak że & koncem 12-go  
tygodnia pojnie mlekiem ustaje xi-  
pnie a w smy jego miejsce jest  
tylko kupa grochowa. — Wokresie  
tym esle już więcej owa i siana spo-  
ywa satem i podnoszenie ilości mle-  
ka do 4 wagi nie jest potrzebne, a  
ilość mleka i kupy porostaje na sta-  
ły wysokości tej do której gajowka  
& koncem 8-go tygodnia dojcia. —

Pojnie kupa w ciągle umniejsza-  
jacy się ilości trwa tak długo — jak  
długo gajowka zupełnie dostatecznie  
twardy parxy jeśli się nie nauczy  
co & wypie w wieku 15-18 tygodni  
następuje. —

Zywnie buhajów odbywa się  
na takich samych zasadach, zła  
tylko siana sie buhajek otrzymu-  
je 1/5 części swej ciężwej wagi, a o kic-  
su żywienia wyhodnie nie po 4-ty  
ale po 6 tygodni. —

Lwów 27/3 907

P. K. K.

*[Signature]*

*[Faint handwritten note]*



L: 146 7/10

VI 29

C. k. Galicyjskie Towarzystwo gospodarskie

Oddział pokucki.

L. p. 266.

KOŁOMYJA DNIA 18. marca 1907.

Miły Kamieniu!

Chciałem się zapytać, że 1 marca b. r. sekretarz pan T. G. Szwarc  
zaprosił nas do Izby Handlowej i Gospod. w gminie dla Salusci Odd.  
dla celu podjęcia, dostępu do, stussumi do użycia naszych, protestów  
są to dla nas w tym celu, że chcemy w tym celu od nas w sprawie  
pisać przedtym nam bracia i s. Kamieniu

C. K. GALIC. TOW. GOSPOD.  
ODDZIAŁ POKUCKI  
KOŁOMYJA.

Z tego oddziału.

W celu  
J. Turyna

C. K. GAL. TOWARYSTWO GOSP. WE LWOWIE  
Województwo L. 19/3 1907  
L. 1407.

OSOBA  
INWENTARZ

do aktów

19/3 1907.

*[Handwritten signature]*



Wzrost 1495. 20/3 1904.

V/30

624 - waga przedmiotu  
z Kary szreni miedz  
skiej za 158 g. siarce perwite  
Kop od wyztawy targowej b. 1904  
w m. 906. 1. - w Krowie  
K: 695. 20 h. -

Exp!

kwit

na K: 695. 20 mow: Koron kreiser gie  
wie zienat piec 20 hal - ktora z  
Kary szreni miedzkiej za sprzedano  
158 g siarce po 4 K. 40 na m. 1904  
zysiepiem i trymalim.

~~To jest K: 695. 20~~

Krowie.

Oniowas, parhunek wyztawy targowej  
egdia porpiodowego w r. 1906. parh kwiety i  
e. k. chiniwenton polniet na przedoiowy, puz  
to pruwionas, waleigtooi pa parwitate riano  
puz Rzrenia miedzkiej, w krowie 695-20  
po pokraceniu waleigtooi stamplowej 2. 50.  
pokracano na rach: Fundum dysponyzyj  
nego Komitetu, prowadzonego na osobnym  
parhunku - dnia 20 marca 1904. Edmurski

695. 20  
250  
69270

L: 1495/17

1874  
12/10/1874

Wystawę B (Liano)

Pobrano

Kibog 20

doarty 200.

Wz 907 



L: 1606/7

JULIAN br. BRUNICKI

VI 32

CLEARING CONTO  
L. 825.572

PODHORCE OBOK STRYJA.

TELEGRAMY:  
BRUNICKI - STRYJ.

Do L. 1451

PODHORCE obok STRYJA, d. 23 marca 1907

Świetny Komitecie

c.k.galic.Towarzystwa Gospodarskiego

we L w o w i e

Z podziękowaniem zwracam przesłane mi okólniki c.k. Namiest-  
nictwa z dnia 3 kwietnia 1906 L. 40550, i pozostają

z poważaniem

J. Brunicki

C. K. K. TOWARZYSTWO GOSP. W LWOwie  
L. 1606. 25/3 1914.

GENERAL  
INWENTARZ

Do opinii  
29/3.07. 1914

Wydział Komisji

Stowarzyszenie Gospodarskie

w Lwowie

W dniu 5 kwietnia 1914 r. 40370, i pozostało  
z podzielnym wyrokiem przyznano mi odzinki c. k. Kamie-  
niarstwa z powołaniem

*[Faint signature]*





<sup>zawieszanie na 1300</sup>  
Z tego powodu przedstawi-  
łajac <sup>potamie</sup> Włosa Ale-  
xandra Prądnickiego fo-  
spisowemu je jak najgorzej  
a równocześnie z naszej  
strony wpraszamy również  
o ~~ostrożnie~~ tego ~~projektu~~.  
W wydanie zarządzenie  
aby było na naszymi  
cechy i kłopotami wyszane  
mogło być ~~ty~~ w słownem  
mieście zaradkowym  
i wyśrodkowaniem. —

Lwów 20/3 907

Przes



*Handwritten note in the left margin:*  
władza



L. 1633/8

INVENTARI

6 1906/6. 35

Do l. 283/07. Uchwała:

W sprawie Skarżana Czernego s. k. Pradny rad. w Jaśle i ten. procesor Kasimierzowski i Feliks Juraszowski w Troszynie o 1600 rda. ppa. -

1) postanowić Sądu po procesach interesowanych nie przyjąć wniosku Jeanny Abramowicz o zmianę w walnej księgi wiechomości opiewanej w protokole gromadnym z dnia 26 października 1906 r. 1906/6 pod par. 2) 3) 4) 5) 7) 9) 17) 18) 19) 20) 25) 43) 44) 45) 46) 47) 48) 49) 50) 51) z uwagi na interesowani nie zgłoszili się na sędziowską rozpr. proponując się cenę wiechomości w ten sposób że sama nie przesunie ceny wiechomości o 1/4 części, za jaką jedynie sprzedani w walnej księgi jest zapisani. (3 271 n. e.)

2) powiadomić się gal. Towarzystwo gosp. darskie we Lwowie, że według piśmie z dnia 25 stycznia 1907 r. 1907/6 fundacja inżyniera Sikorskiego w walnej księgi gromad. księgi przez przyznany części wiechomości, opiewanej w protokole z dnia 27 października 1906 r. 1906/6. wiechajka pierwotnego wsiabatego od Abramowicz, wiechajka pierwotnego od Sibiłdanki, wiechajka pierwotnego od Czekajki, wiechajka pierwotnego od Sietki - wiechajka "Matki" jesieli gal. Towarzystwo gospodarskie we Lwowie



stary tuzniem pesty peny hrizna tych  
vslah inventara do obzorym na slowa  
sawte rok 5oh

Wypisala pod L. 283/0x

3) puvniajusia sig p.k. Puhupatory  
Charlri inuinem fundacyi inuienia Char-  
shich i gal. Inuawoyatwa gupararshie we  
Lwanc na unydrak ad praco ab styerua  
1902 k 1906/6 sic sprwadai p walnej rakhi  
uweliamosai Wminshis pajetych protahosem  
pawia 26 pawidowishka 1906 k 1908/6 postata  
juri puvnawna uelwaw p awia 3 listawna  
1906 k 1908/6. balerua jest jedwaka ad unie-  
nienia 3 oferty, wprawidawajacyj pumagom  
307. sic, jaha istai ad awtawta awi  
pawet gal. Inuawoyatwa gupararshie awi  
pawet uikawa Inuawoyatwa inuicuwaw-awtawg  
3 27 sic sprwadai p walnej rakhi unaw  
nawtawic jecawice utecay jehli ofercit  
w awprawidawaw pawesprawicuwem awawic  
peny unyawa puyawawuniej a 74 pozai ad  
peny awawunawnej i pawawawicawic aw pawawic  
hawata egrechuwne na Wminshis grawa-  
jare.

4) puvniajusia sic wawytshich  
intere awawawch, sic aw ich pawerwplawia  
na unydrak fundacyi Pawawawuniej inuic-  
uich wshich aw praco solitaw 1902 k 1904/6  
p awtawno khapre p pawetych uweliamosai  
jaha jawa w instrawtaw wygwawic awaw  
unawawawo aw awawny na schawtwish  
awtaw yk. i. Pawawaw. na Awawic - g.  
intere awawawch paw wygawem shishshis paw-  
nych 33 56 - g.

C. L. Puhupatory Av. IV  
Awawic 16 marca 1902.

L: 1813/4

At. Buch.

36

vidi L: 288/907.

Imber, by d. a.

Litografia Tillerova  
a računicku a auto-  
graf Todorica do Mimi:  
sterstva resp. podučio-  
nia stannu by d. a. me

Olomouc 27. 9. 07.

*[Signature]*

Kasa vystaci G. K.

tytuluu povycisym  
na računick Karadu

Proces:

*[Signature]*

Laral

*[Signature]*

K: 9

avortiz 804.

RK 1. kas.

5/4 907

*[Signature]*



C. K. SAL. TOWARZYSTWO GOSP. W LWOwie  
1813. 5/4 17.

L: 1879  
W. ck: Namiestnictwa.

VI 37

L. 40315/V.c.

Lwów, dnia 29. marca 1907.

W sprawie się o przyspieszenie ratowania tutajszej  
odezwany z 8. lutego 1907 l. 67328 w sprawie znacze-  
nia mięsa staupilijami farbowemi.

W następstwie:

Dankowski

Do

Krajoznawczego Komitetu ck: Towarzystwa  
gospodarskiego

z Lwowa



ODZIAL  
KONTROLNY

Exp

W sprawie znaczenia miere stan-  
pilami farbami, nie moiemy  
daci zadnej opinii, poniewaz  
niez ta nie wchodzi w zakres na-  
szego dzialania, i zadnego zdania  
o praktycznosci takiego znaczenia  
miere nie moiemy —

9/4/07

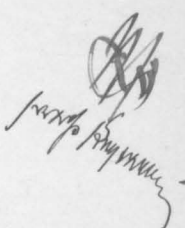

Janusz K...

L: 2027

JULIAN br. BRUNICKI

39  
VI

CLEARING CONTO  
L. 825.572

PODHORCE OBOK STRYJA.

TELEGRAMY:  
BRUNICKI - STRYJ.

~~ODZIAŁ HANDLOWY~~

~~POD: dnia \_\_\_\_\_ 19\_\_~~

PODHORCE obok STRYJA, d. 14 kwietnia 1907

~~L: \_\_\_\_\_~~

Świetny Komitecie c.k.galic.Towarz. Gospodarskiego

we L w o w i e

W roku ubiegłym dostarczył dla Komitetu pewną ilość kótek na buhaje p. Jan Wehrstein ze Stryja, wskutek mej interwencji. Kółka te wysłane zostały wprost ze Stryja i o ile pamiętam p. Wehrstein przedłożył bez pośrednio do Komitetu rachunek.

Proszę najuprzejmiej o zbadanie i zawiadomienie mnie poufnie, czy te kółka zostały p. Wehrsteinowi zapłacone, względnie kiedy- lub też w jaki sposób nastąpiła zapłata za nie. Wysokości rachunku nieznam

O poufne traktowanie tej sprawy upraszam.

z poważaniem

*Julian Brunicki*



C. K. GAL. TOWARZYSTWO GOSP. WE LWOWIE  
Wezlo d. 15/4 1907.  
2027.

OBZIAL  
IZRATOWY

Odpowiedzialny za wypracowanie 200 sztuk  
i kosztu transportu 141 km 55 ha - pniekarem  
pracownikom 12/6 1906 2. 2318/06 wprost  
P. Wehrsteinerowi w Strzemieszycach 141 K 55  
L. 27/4 1907.

Sz.



L: 2104/4

VI 40

odpis. 19/4 1907 2 razy.

z. 255.

An die

K.k. Landwirtschafts-Gesellschaft,

L e m b e r g.

Der Magistrat der k.k. Reichshaupt- und Residenzstadt Wien beschwert sich, dass aus Galizien und Bukowina, u.zw. nur aus diesen Ländern, durchschnittlich jährlich 6 - 8000 Stück Kälber mit einem Gewichte von 80 - 190 kg an die Wiener Grossmarkthalle geschickt werden, welche vermöge ihres Alters schon lange abgESPÄnt sind und daher nur ein minderwertiges Fleisch besitzen, wodurch die Käufer benachteiligt werden, da am rohen Fleische diese Beschaffenheit desselben nicht ersichtlich ist.

Der Wiener Magistrat wendet sich an uns um Abhilfe, indem der Verkauf solcher Tiere, welche ja einen weitaus geringeren Kilopreis erzielen, als vor dem Abspänen und später in der Vollreife, auch unwirtschaftlich erscheint.

Da der Wiener Magistrat auch mit dem Verbote zur Schlachtung solcher Tiere droht, beehren wir uns eine verehrliche Schwestergesellschaft auf diese Angelegenheit aufmerksam zu machen und bitten zu unserer Richtschnur um freundliche Mitteilung eines Vorschlages, wie diesem Uebelstande abgeholfen





werden könnte, resp. wie wohl zu verhüten wäre, dass solche  
Kälber auf den Markt geschickt werden.

Wien, am 16. April 1907.

Vom Central-Ausschusse  
der k. k. Landwirtschafts-Gesellschaft in Wien

Präsident:

*Josef Braunfeld*

Secretär:

*A. Haas*

C. K. GAL. TOWARZYSTWO GOSP. WE LWOWIE  
W 35219 d. 19/11/1907.  
L. 2104.

ODZIAŁ  
INWENTARZY

Opisiewicz mowca

56 sztuk  
11/7/07

*[Handwritten signature]*

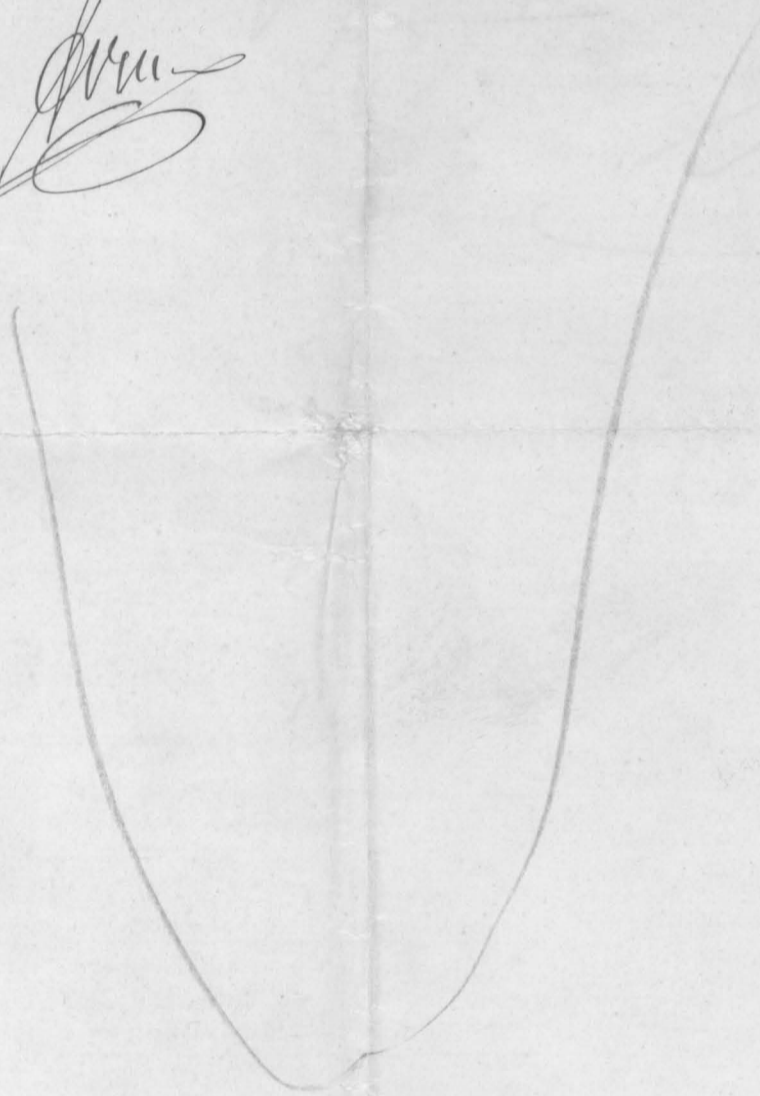



Landwirtschaftsgesellschaft

L.Tow. 2104/07 19/4 1907.

in Wien.

L.255.

Abschrift.

An die

k.k. Landwirtschaftsgesellschaft in Lemberg.

Der Magistrat der k.k. Reichshaupt und Residenzstadt Wien beschwert sich, dass aus Galizien und Bukowina, u.zw. nur aus diesen Ländern, durchschnittlich jährlich 6-8000 Stück Kälber mit einem Gewichte von 80 bis 190 kg. an die Wiener Grossmarkthalle geschickt werden, welche vermöge ihres Alters schon lange abgespint sind und daher nur ein minderwertiges Fleisch besitzen, wodurch die Käufer benachteiligt werden, da am rohen Fleische diese Beschaffenheit desselben nicht ersichtlich ist.

Der Wiener Magistrat wendet sich an uns um Abhilfe, indem der Verkauf solcher Tiere, welche ja einem weitaus geringeren Kilopreis erzielen, als vor dem Abspinnen und später in der Vollreife, auch unwirtschaftlich erscheint.

Da der Wiener Magistrat auch mit dem Verbote zur Schlachtung solcher Tiere droht, beehren wir unsere verehrliche Schwestergesellschaft auf diese Angelegenheit aufmerksam zu machen und bitten zu unser Recht schmut um freundliche Mitteilung eines Vorschlages, wie diesem Uebelstande abgeholfen werden könnte, resp. wie wohl zu verhüten wäre, dass solche Kälber auf den Markt geschickt werden.

Wien, am 16. April 1907.

Vom Centralausschusse der k.k. Landwirtschaftsgesellschaft in Wien

Präsidium:

Sekretär:

/ podpis/

/podpis/.

*Praspi. M. D. U. ... 88 - ...  
nie murem ...  
jedna rada - jezby ...  
Kupovali - my, jezban i handlarji ...  
...  
... kontrola -*

Do l. 2104/07

42

Święty Maciej  
i wyzawo 11/7/07

Do

c. k. Towarzystwa rolniczo-  
wielkomin.

Odwołanie do pisma z d. 16 kwietnia  
br. l. 255. ~~Dotyczy~~ po uzyskaniu  
informacji w sprawie interesów  
w sprawie handlu żytym w r. 1888,  
dotyczy, że na podstawie dotychczas  
obowiązujących ustaw, ograniczeń co  
do dowodu ielut starze, wdaadawczych  
(kalki) na Taryi wiedeńskiej, w r. 1888,  
nowe nie można - ~~nie~~  
~~dotyczy~~ do przesyłki ~~dotyczy~~  
nie można ~~dotyczy~~ ~~dotyczy~~  
nie ~~dotyczy~~ ~~dotyczy~~  
dotyczy do przesyłki innego żyta, -  
dotyczy ~~dotyczy~~, że na razie, w r. 1888,  
dotyczy ~~dotyczy~~ do pomieszczenia interesu,  
dotyczy, o skutkach wdaadawania na  
nie kalki - a mianowicie że ~~dotyczy~~  
na, że takie wdaadki - jest mianowicie  
mianowicie żyto w r. 1888 albo już na  
wdaadki starze, w r. 1888, na ielut  
już nie wdaadone, a zatem, że  
dotyczy ~~dotyczy~~ takie wdaadki, pomieszczenia  
dotyczy - ~~dotyczy~~  
dotyczy ~~dotyczy~~ w r. 1888, że w r. 1888  
c. k. Namieśtnictwa galicyjskiego  
z d. 28 Juni 1888 - l. 67594 ex 87  
L. G. Wl. No 74, Trzema ~~dotyczy~~  
w r. 1888 nie może i mianowicie, w r. 1888  
takie postanowienia co do wdaadki  
mianowicie mianowicie w r. 1888 -  
dotyczy w r. 1888 i w r. 1888, a zatem  
i w r. 1888 analogiczne postanowienia  
nie mogą w r. 1888 -  
dotyczy w r. 1888, w r. 1888, w r. 1888,  
w r. 1888, w r. 1888, w r. 1888

Wobec tego musimy  
się



Wobec wykazania się obrotności handlowej  
właśc. brzoła, nie nadajacego się  
do dalszej służby,

o wyrażeniu wierzył i miła, należa,  
Toby na tej okoliczności zrobić uwagi.  
Jedynym nadzwyczajnym sposobem ~~byłoby~~  
zapobiegającym nadstawaniu w taki  
równym słowem kadebi na Tary  
wiedzieć, byłoby, aby niniejszy  
wiedzieć Tarego Towaru nie kupo-  
wali; w kraju krajem. Przeprowadzić  
~~co do handlu kadebi krajem~~  
~~określenie~~ przynależałoby nawet  
wskazać służby; ~~do~~ kontrole nad  
sprzedawcą Tarego sztuk, mianem  
z wielką tylko trudnością przeprowadzić.  
4/7. 07. 1810

Rydz

G. K. GAL. TOWAR. STOS. C. K. LWOWIE  
 2239. 25/4 1907.

VI 45

Prze-

Podaci Wys. c. k. Namiestnictwa  
 i Wys. Wydział Krajowy, program  
 zwizcia subwencji bydlczej na  
 r. 1907.  
 24/4/07

Exp

1) Wys. c. k. Namiestnictwa  
 2) Wys. Wydział Krajowy.

Mincepizem mamy zaspyt przed  
 Trzyci program zwizcia subwencji  
 Pradowej i Krajowej; wykazanej  
 na podniesienie cion bytla na  
 rok 1907.

Od Wys. Pradu otrzymalimy  
 227.000 kor - od Kraja 66.666 kor  
 razem mamy do dyspozycji w tym  
 dziale 193.666 kor. - z resoty  
 Karony z r. 1906 kor. 200.000

Z tego przeznaczamy:

- 1) na zalozenie dwoj nowych  
 obor petnej krowi (50%) 16.000
- 2) na zastupna zimiana behojor  
 w dawnych oborach petnej krowi  
 (50%) - - - - - 6.000
- 3) 5000 fut krowi - - - - - 15.000

~~S.~~



- nowy
- 4) na utworzenie bezrobotnych, i niepełniących służby -- 36.000
  - 5) na zmianę tubajów w służbach obywatelskich -- -- 5.000
  - 6) na zakup tubajów starych (20 nowych starych) -- -- 2.000
  - 7) strata przy zmianie służby tubajów starych (w obec wielkiego podwyższenia cen) -- -- 10.000
  - 8) na wypłatę <sup>wynagrodzenia</sup> 500 starych -- 60.000
  - 9) na premiovanie byłych <sup>starych</sup> 10.000
  - 10) na gospodarstwo rolnicze 4.000
  - 11) na bieltke popularne 1.000
  - 12) na administrację 16.000
- razem -- 200.000

22/4/07

*[Signature]*

*[Signature]*  
*[Signature]*

L: 2239 1/2

CODIZIA  
MONTARZI





Uchwała pastarawiajewa

W sprawach wyekszmierzonych przeciw  
Kazimierzowi i Helenie Jadowiskim w Imosinowie  
pastarawia wie

a.) na wniosek wierzycieli popierających  
i postępowanie likwidacyjne rękomości sąjętych  
protokołem gwałickim z dnia 26 października 1906  
6 1996/6, wdrożone ścis. uchwała z dnia 3 <sup>listopada</sup> października  
1906 6 1996/6 dla osiągnięcia rozszerzenia 15000 k i 1000 k  
z pu podlegających z uakami zapłaty c. k. Ścis. uchwała  
tego w Jasiu z dnia 23 października 1906 Cw 576/6.

Przed wpływem 6 miesięcy nie może być dla  
tej samej wierzycielowi wdrożone nowe postępowanie  
likwidacyjne. —

ii) wyekszmierz. przez sąjęcie i wyroczai rękomości  
olichników, a.) sąjętych protokołem z dnia 26  
października 1906 6 1996/6 dozwoleń na rzecz Funda.  
cji imienia Chłopińskich dla osiągnięcia rozszerzenia  
1000 z k 89 k z pu ścis. uchwała z dnia 27 października  
1906 6 2009/6 i 11 grudnia 1906 6 2394/6 - uchwała z dnia  
8 stycznia 1907 6 2024/6 na rzecz Moritza Goldhamera  
o 1200 k z pu, uchwała z dnia 15 grudnia 1906 6 2500/6  
na rzecz Gerstboma Henniga o 600 k z pu uchwała  
z dnia 15 grudnia 1906 6 2500/6 na rzecz Gerstboma  
Henniga o 600 k z pu, uchwała z dnia 2 listopada  
1906 6 2035/6 na rzecz Benjamina Szachne o 119 k  
z pu, uchwała z dnia 23 grudnia 1906 6 2062-2063/6  
na rzecz Judy Schwarzmana i Stajersa Silbermana  
o 498 k z pu, uchwała z dnia 2 listopada 1906 6 2064/6  
na rzecz Jakoba Osińskiego o 100 k z pu - uchwała  
z dnia 2 listopada 1906 6 2065/6 na rzecz Stanisława  
Kacora o 100 k z pu, uchwała z dnia 10 listopada  
1906 6 2117/6 na rzecz Stanisławy Krenypowej  
o 5000 k z pu, uchwała z dnia 30 grudnia 1906  
6 2164-2165/6 na rzecz Stajersa Silbermana  
o 1000 k i 326 k z pu, uchwała z dnia 19 listopada

/



1906 k 2168/6, na rzecz F. Jakubca Pułkownika  
 o 3000 k i 3000 k ppm, uchwałą z dnia 20 kwietnia  
 1906 k 2225/6 na rzecz Pyski Jakubowicz o 3500 k  
 ppm, uchwałą z dnia 23 lutego 1906 k 2247/6,  
 na rzecz Stefana Nagera o 550 k ppm, uchwałą  
 z dnia 24 lutego 1906 k 2298/6 i 15 grudnia 1906  
 k 2499/6 na rzecz Firmy J. W. Heiner o 151 k ppm  
 i uchwałą z dnia 6 marca 1907 k 403/7 i 14 marca  
 1907 k 403/7 na rzecz Perisowa Brahma o  
 1000 k ppm i uchwałą z dnia 6 marca 1907 k 409/7  
 na rzecz Perisowa Brahma o 1600 k ppm. -  
 b.) sąsiednich protokołom gwałtowny z dnia 20  
 grudnia 1906 k 2394/6, w sprawie rozprawy  
 uchwałą z dnia 11 grudnia 1906 k 2394/6 na rzecz  
 Fundacji imperia Sikorskich o 1000 k 89 k  
 ppm z rozprawy uchwałą z dnia 14 marca  
 1907 k 402/7 na rzecz Abrahama Silbermana  
 o 400 k ppm, uchwałą z dnia 14 marca 1907  
 k 318/7 na rzecz Barbki Kulickowej o faule  
 o 32200 k ppm uchwałą z dnia 23 lutego 1907  
 k 207/6 na rzecz Firmy J. W. Heiner o 151 k  
 ppm, uchwałą z dnia 6 marca 1907 k 403/7  
 na rzecz Perisowa Brahma o 1600 k ppm uchwałą  
 z 24 stycznia 1907 k 158/7 na rzecz Fundacji  
 imperia Sikorskich o 112 k 60 k ppm - uchwałą  
 z 14 marca 1907 k 507/7 na rzecz Perisowa Brahma  
 i Abrahama Silbermana o 119 k ppm, uchwałą  
 z 14 marca 1907 k 508/7 na rzecz Abrahama  
 Silbermana o 560 k ppm, uchwałą z dnia 14  
 marca 1907 k 509/7 na rzecz Leisera Kellermana  
 o 420 k ppm uchwałą z dnia 14 marca 1907  
 k 514/7 na rzecz Gerszona Heniga o 600 k ppm,  
 uchwałą z dnia 15 marca 1907 k 516/7 na rzecz  
 Jidy Schwarzmana i Stefana Silbermana, o  
 49 k ppm uchwałą z dnia 2 kwietnia 1907 k 573/7  
 na rzecz Chaima Perla o 345 k 90 k i  
 c.) sąsiednich protokołom gwałtowny z dnia 22 grudnia 1906  
 k 2599-2600/6, w sprawie uchwałą z dnia 31 grudnia  
 1906 k 2599-2600/6 na rzecz Steina Schiffa o  
 600 k ppm. -  
 III sąsiednich protokołom gwałtowny z dnia 22 grudnia 1906  
 k 2599-2600/6, w sprawie uchwałą z dnia 31 grudnia  
 1906 k 2599-2600/6 na rzecz Steina Schiffa o  
 600 k ppm. -

✓



z dnia 18 listopada 1906 Nr 1305/6; wykonany  
 przez sądzie wiechowicki, spisanym według  
 protokołu z dnia 26 października 1906 k 2456/6  
 na rzecz Daniela Korowitza o 1000k zpn.

II) egzekucyjne przez sądzie wiechowicki  
 dźwigniki Jeleny Jadowickiej, rajtylek proto-  
 kołem z dnia 28 grudnia 1906 k 2622/6, do wo-  
 lna, uchwałą z dnia 26 grudnia 1906 k 2622/6  
 na rzecz Cerny Schwarzman o 110k zpn.

III) egzekucyjne przez sądzie praw gospod.  
 gójskich dźwigniki Karimowowi Jadowickiemu  
 przez Cerny Schwarzman o 110k zpn. do  
 doświadczeń 1000k według księgi rachunkowej  
 Nr 3226 i do narostej dywidendy dozwolonej  
 uchwałą z dnia 29 grudnia 1906 k 1967/6 i t.j. uchwałą  
 z dnia 16 listopada 1907 k 274/7 na rzecz Towarzystwa  
 kredytowego dla handlu i przemysłu w Łanochi  
 o 600k zpn. -

IV) z dniem 30 kwietnia 1907 przymieszany  
 sądzie praw usprawnych jako przysięgi.  
 gójski dźwigniki na dobrach Trzeńskich i  
 Biskupin z mocy kontraktu dzierżawy z daty  
 Wrocław 23 lipca 1899 l. rep. 8343 i deklaracji  
 z daty Wrocław 25 kwietnia 1896 l. rep. 10234,  
 uchwałą z dnia 27 października  
 1906 k 2009/6 na rzecz Towarzystwa imienia  
 Siostry Marii dla sierot gójskich w Łanochi  
 1000k k 89k zpn, uchwałą z dnia 27 paździer-  
 nika 1906 k 2018/6 i 29 grudnia 1906 k 2017/6  
 na rzecz Towarzystwa Katarzyna o 879k 76k  
 zpn, uchwałą z dnia 13 grudnia 1906 k 2018/6  
 k 13 grudnia 1906 k 2018/6 na rzecz Stanisława  
 Karina o 658k 30k zpn k 2018/6 i 13 grudnia  
 1906 k 2018/6 na rzecz Stanisława Karina  
 o 658k 30k zpn - uchwałą z dnia 30 paździer-  
 nika 1906 k 2019/6, na rzecz Walentego Bielawskiego  
 o 55k zpn, uchwałą z dnia 30 paździer-  
 nika 1906 k 2020/6 i 19 listopada 1906 k 2020/6 na rzecz  
 Stanisława Karina o 439k zpn, uchwałą  
 z dnia 29 października 1906 k 2025/6 na rzecz  
 małż. Jeleny Obet o 2130k zpn, uchwałą z dnia



3 listopada 1906  $\text{Kr} 2029/6$  na rzecz Oryana Wielo-  
polskiego o 85k rpn, wchwała 13 dnia 3 listopada  
1906  $\text{Kr} 2032/6$  i 13 grudnia 1906  $\text{Kr} 2500/6$  na rzecz  
Jerzyna Heniga o 600k rpn, wchwała 13 dnia  
3 listopada 1906  $\text{Kr} 2036/6$  na rzecz Stanisława  
Schackne o 80k rpn, wchwała 13 dnia 3  
listopada 1906  $\text{Kr} 2038/6$  na rzecz Abrahama  
Schilbermana o 560k rpn, wchwała 13 dnia 3  
listopada 1906  $\text{Kr} 2038/6$  na rzecz Abrahama  
Schilbermana o 560k rpn wchwała 13 dnia  
30 listopada 1906  $\text{Kr} 2062/6$  i 13 dnia 13 grudnia  
1906  $\text{Kr} 2063/6$  na rzecz Jidy Schwaermana  
i Hżycia Schilbermana o 498k rpn, wchwała  
13 dnia 3 listopada 1906  $\text{Kr} 2066/6$  na rzecz  
Stanisława Jaczora o 100k rpn, wchwała  
13 dnia 3 listopada 1906  $\text{Kr} 2067/6$  na rzecz  
Jakoba Ostrowskiego o 100k rpn, wchwała 13 dnia  
3 listopada 1906  $\text{Kr} 2070/6$  i 15 grudnia 1906  $\text{Kr} 2499/6$   
na rzecz Simy J. J. Weisel o 151k rpn, wchwała  
c. k. Rady starostwowej w Łanochach 13 dnia  
2 listopada 1905  $\text{Kr} 2025/6$  i 3 listopada 1906  
 $\text{Kr} 2025/6$  i 4 dnia wchwała 13 dnia 3 listopada  
1906  $\text{Kr} 2085/6$  na rzecz Franciszka Starajewskiego  
o 2000k rpn, wchwała 13 dnia 16 listopada  
1906  $\text{Kr} II 1137/6$  na rzecz Stanisławy Krenpo-  
mej o 5000k rpn, wchwała 13 dnia 17 listopada  
1906  $\text{Kr} 2164/6$  na rzecz Hżycia Schilbermana  
o 1000k rpn i 326k rpn wchwała c. k. Rady  
starostwowej w Łanochach 13 dnia 1 listopada  
1906  $\text{Kr} 2237/6$  i 13 dnia wchwała 13 dnia 22  
listopada 1906  $\text{Kr} 2249/6$  na rzecz Maritza  
Goldhamera o 1200 k rpn - wchwała c. k. Rady  
starostwowej w Łanochach 13 dnia 9 listopada 1906  
 $\text{Kr} 2295/6$  i 13 dnia wchwała 13 dnia 26 listopada 1906  
 $\text{Kr} 2264/6$  na rzecz Abrahama Schilbermana o 1800k,  
1800k, 1800k i 250k rpn - wchwała c. k. Rady  
starostwowej w Łanochach 13 dnia 9 listopada 1906  
 $\text{Kr} 2348/6$  i 13 dnia wchwała 13 dnia 26 listopada  
1906  $\text{Kr} 2265/6$  na rzecz Stanisława Schackne  
o 1900 k rpn, wchwała 13 dnia 12 grudnia 1906  
 $\text{Kr} 2446/6$  na rzecz Anieli Starowiczowej o 700k  
rpn, allowiem praw. wyrobieniem 13 dnia



15 grudnia 1906 C. I. 289/06, postanowienie sądu  
 powiatowego w Piotrkowie, w sprawie majątku  
 Irwinów i Różyńskich w obec sędziów sądu  
 Karłowicza i Helena Jachowickich od dnia 1 maja  
 1907 i teraźniejszość postać wydzierżawienia  
 od 1 maja 1907 przez Aleksandra Jachowickiego.

Polowa ię. patem przymierzającym sądu  
 Stanisławowi Polowickiemu w myśl § 130 i 131  
 są ~~z~~ przy udziale Polowickich, oddat  
 powierni sędziów Polowa Irwinów i Różyńskich  
 w porządanie w myśl uchwały z dnia 16 kwietnia  
 1907 § 2009/06 starych paragrafów karbowe  
 wchodzących do dnia 14. -

Wobec postanowienia sądu  
 powiatowego w Piotrkowie w sprawie  
 powierni nadleśniczego Gutaj dnia 13 kwietnia  
 1907. Lp. 1009/06 starych paragrafów karbowe  
 wchodzących do dnia 14. -

C. b. Sąd powiatowy od. II.  
 Dnia 29 kwietnia 1907. -

G. K. GAL. TOWARZYSTWO GOSP. WE LWOWIE

Weszła d. 8/5 1907.

L. 2510.

SPIS  
KONTA

Sulew ch B

Pobrano

K: 100.50

kwartę 1134.

11/12 907

FW

N4



L: 2513/104

V: VI

Wynios formę 15 904  
p. Stanisław

Banko pomy o przydatnie, w dorywresen dla preserpcji  
catego bytka, w srazolnicu 24 jebuch  
Wore man Jamis wydae na podumny  
do Mikulinska

A powazanie  
J. Durysski





P. Wetermar Krüger bedrie  
 me potvrdil dnica 21. 11. v Uhrynowe  
 Gornym svezpit Tuberkulinu  
 razborone na potvornim jatoch.  
 Prosimy aby W. dan tam si  
 udat, i porocumiat si o panem  
 Krügerem co do dalsej  
 vyuziti i uzejteho listu  
 na Dobrujiny potvornym -  
 Prosimy aby si W. dan najot  
 casto korespondence u stro,  
 namj uvestat certifikaty  
 i s d.

Prosimy aby W. d. vyuziti  
 potrebnu silu paduchow  
 i dnujot nam, kiedy listo  
 uzejte na potvornim. -  
 17/5. 07.

Prny

prosimy

Za kucp.  
 do potv. popis.

- D.
- W. d. Ludwik Abgorski  
 Ladnie Slosce  
 P. Markowe -  
 Duvimy, ze u tem roku razborone  
 na Potvornim vyitem utus 91 -  
 a miensicie:
- 1. 2513/07 W. d. Adam Burzinski Uhrynow Gornym  
 P. Stanislaw jato 24
  - 2533/07 Stanislaw Janinski Duvimy - P. Markowe  
 jato 14-16
  - 2534/07 Emil Mucke Duvimy P. Zablotum  
 jato 16.
  - 2535/07 Dr. Ludwik Winiarski Horochow  
 P. Koropie jato 9.
  - 2544/07 Duvimy Ladomirski Markowe  
 P. u m. jato 20
  - 2611/07 Jan Francis - Gopodan - Dobrujiny  
 P. Gredes Jayell.  
 jato 3
- Michal Habunka - Bukarowe  
 jato 3.

~~Prosimy o vyuzeni potrebnij  
 silu paduchow i dnujot nam  
 kiedy listo bedrie muszo uzejte  
 na potvornim. - Razborone na  
 potvornim listo, bedrie svezpit  
 Tuberkulinu w najbliszym crasi  
 P. Wetermar Krüger. Od rezultatu  
 razpitiu bedrie raziata vetateorna  
 silu utus najvyshnadeji do W. d.  
 W. d. - ~~W. d. W. d. W. d.~~  
 Do utymania wiadomosci od  
 nas i razpitiu jui przeprowadzona  
 raziadami dan interesantow jato  
 Ter i nos.~~

~~Niedź to mały wtorek dnia i górnym  
pociepem ma nadzieję być do Altku,  
Lizna - my przesłany - już  
wprost <sup>stanowem</sup> ~~certyfi~~ kate na murze  
Kolejowa. - 1877  
16/5. 47. Dni~~



do L. 2573/07



do l. 2513/07.

53  
do l. 2513/07

P. 211.

Polocene wyjazdu dla wet. Krugera  
do Bukaresztu, Kaniun, Taruowis,  
Jeluz i do Mikulicynas celu  
obadowania i przeprowadzenia tuberkulizacji  
na ptowiskach malszego jezera na  
potominy.

Mey



do l. 2573/97

VI  
podonim

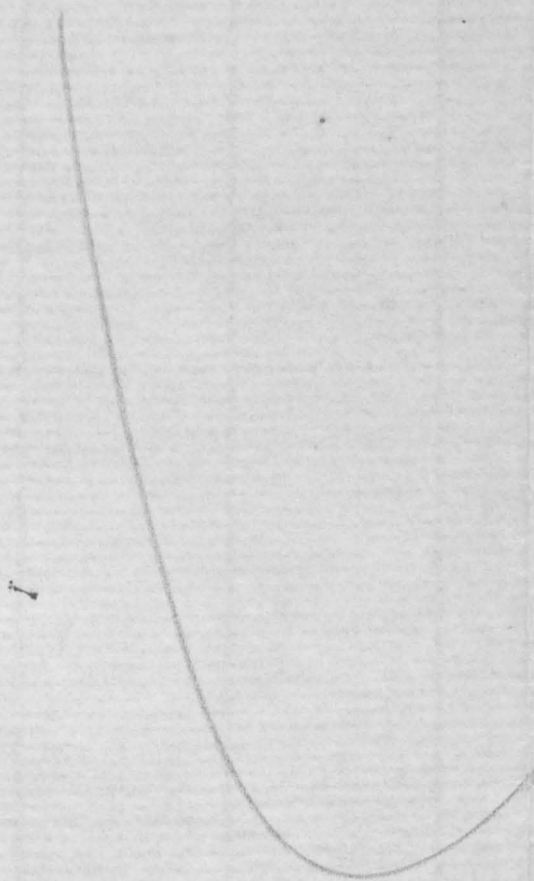

Kasa wycieczki 143 Koron 40 kcal.  
16/11 907.

Froes

Woj

nowa ch B

Osycianka

K. 143.110

kwartal 1697

nowa was.

16/11 907

FKW

VI

P. r. H.

Felicitas uffardu alla  
 Krügera na potoni ny  
 Tow w Mitaulirynie, celan  
 baslanie i vglodnicia  
 byota

Franz  
 Krumm



do l. 251 3/07

Łasa wyplaci 81 80 kor.

Preres

Mury

Potominy

---

Opowiadano

K: 81: 80

Wartki 3120

Kamencus

30712 907 *Flw*

L: 2533/7

VI 55

Perenio 9/5 904  
p. Metyjowce

Do

Szanownego Komitetu c. k.  
Kolegium g. p. d. r. k. i. g.  
w. Lwowie

Upraszam o przyjacenie 14 do  
16 sztuk j. t. w. k. na postawie  
z. k. p. t. o. u. i. n. o. w. e. w. M. i. k. u. l. i.  
o. y. n. i. e. i. o. p. r. o. s. t. a. n. i. e. m. e. t. r. o. y.  
n. a. r. e. a. l. e. m. s. u. r. p. i. m. a. t. u. b. e. s.  
P. u. l. i. n. y 2 p. o. m. a. r. o. w. i. n. i.

L. J. J. J. J. J.



C. K. GAL. TOWARYSTWO GOS. W. LWOWIE

W. J. B. 21. 10/5-1917.  
L. 2533.

GDZIAL  
12 20 1917

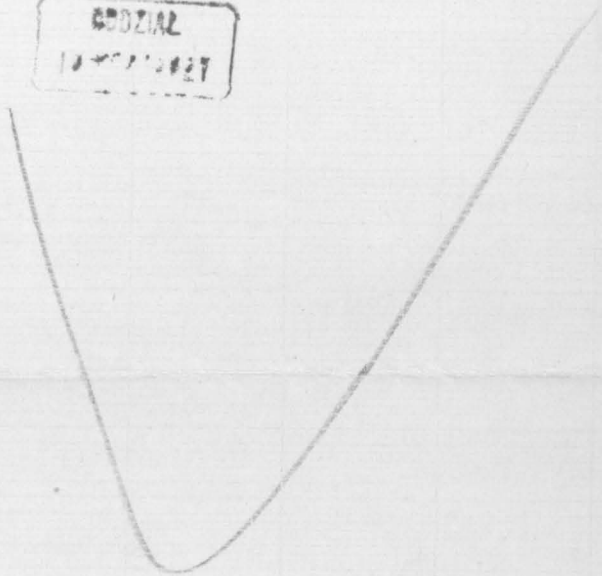

TOPIKA WIELK. DABASCI

L: 2534/07

56

GUTSPACHTUNG BORSZCZOW-TURKA

VI

POST- UND BAHN-STATION ZABLITOW GALIZIEN.

Borszczow-Turka DENIA 7 maja 1907

To Swietnego Komitetu  
c.k. Galicyjskiego Zarządu gospodarskiego

re.  
Lwów

Wycytaszy z 19 numeru Rolnika ogłoszenie  
ze Swietne Zarządzo gospodarskie przyjmuje  
jątki rasowe na pastwisko na pastwisku  
w Mikulicynie uwarasam o Tarkawie przyjac  
16 sztuk jątkek moich wieku od 1-2 1/2 lat  
na wymienione pastwisko.

Nadmieniam przytem ze jątkei moje tak  
jak i wszystkie bydło w tajni mojej było w po-  
czątku lutego r. b. sierpcione tuberkulinoz.  
z wysokim sućunkiem

Antoni Szwicki



C. K. GAL. TOWARZYSTWO GOSP. WE LWOWIE  
WOSZAK 10/5197.  
L. 2534.

COZIAL  
1270711121

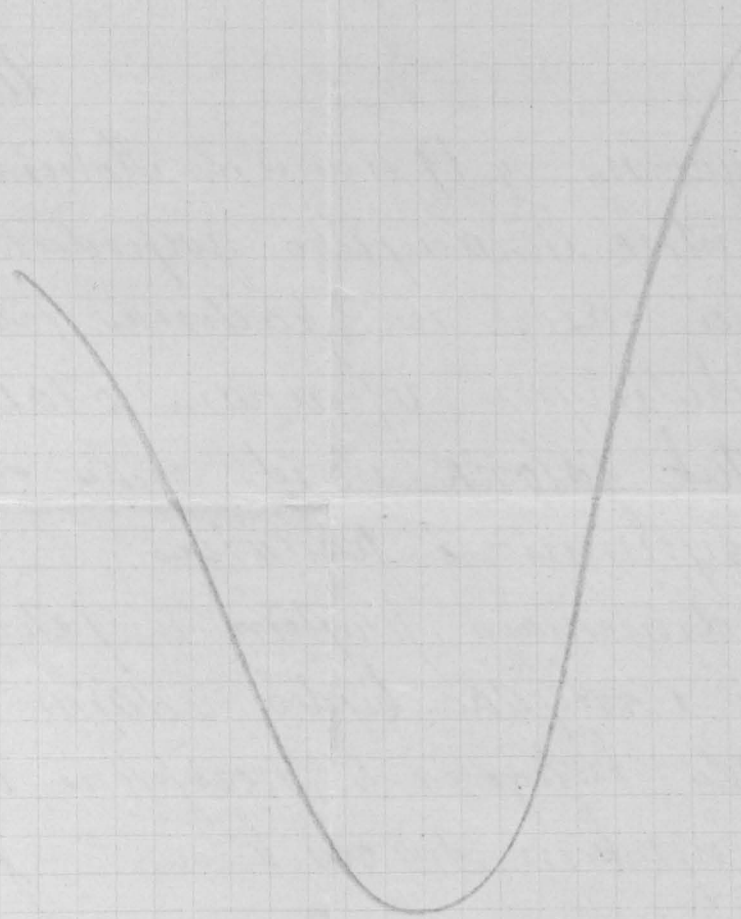

8. maja 1907.

Do Światowego Komitetu c. k. galic. T-za gospodarskiego

Oddział hodowlany Lwów.

Upewnienie proszę o przyjęcie na próbnik w Mikulicynie  
9 sztuk jąderek z mej obory. Wszystkie były narepiowane tuberkuliną,  
w sycerniu b. r. Proszę o łaskawe podanie mi bliźnych narepińców co  
do czasu, w którym powinny być padarowane; czy mam wystać z tego owowika  
aż na miejsce prornaczenia, i kiedy otrzymam certyfikat z Toranystna.

Z pozdrowieniem

L. Ludwik Wisiński



C. K. GAL. TOWARZYSTWO GOSP. WE LWOWIE  
W 3321 d. 10/5 1917.  
L. 2535.

GODZIAL  
JOWERTARZET

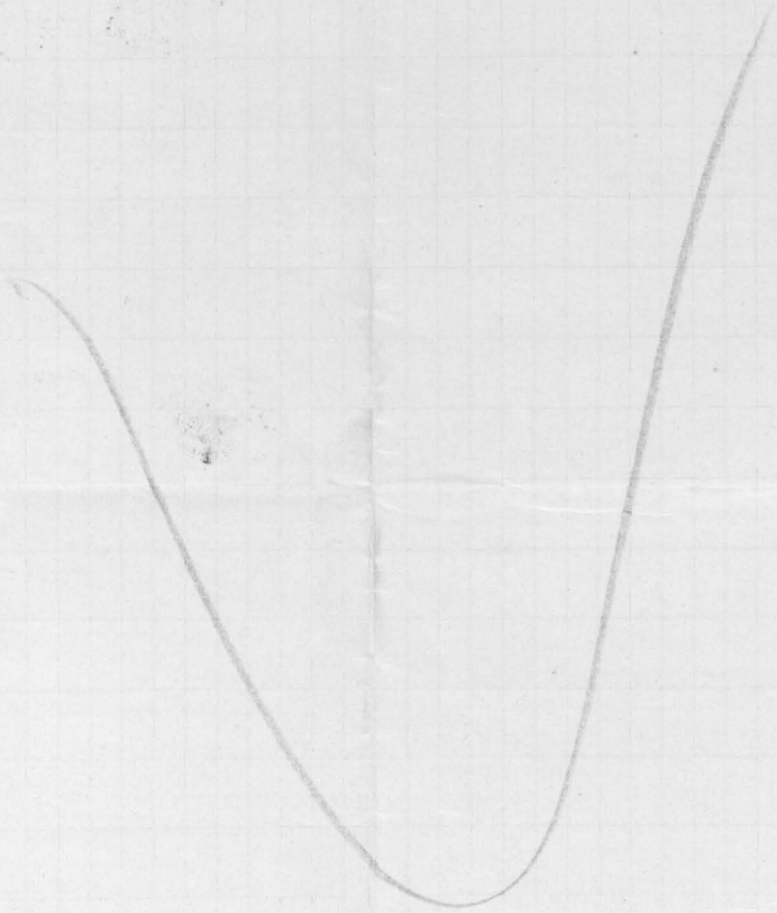

L: 2544/7

VI 59

Swietny Komitecie!

Uprasam najuprzejmiej o łaskawe przy-  
jęcie na sejm tegoroczny na potom-  
ną Hordyzę w Mikulicynie 20 sztuk je-  
łowca moich w wieku od 1-2 lat.

z wysokim szacunkiem

Markowa dnia 9 Maja 1907

Zdzisław Łasminski



C. K. GAL. TOWARZYSTWO GOSP. WE LWOWIE  
Wzrost: d. 11/5 1907  
L. 2544

ODZIAL  
12 WĘGIECZKI

*Opis choroby*

*Wzrost 11/5 1907  
L. 2544  
Opis choroby  
Wzrost 11/5 1907  
L. 2544*

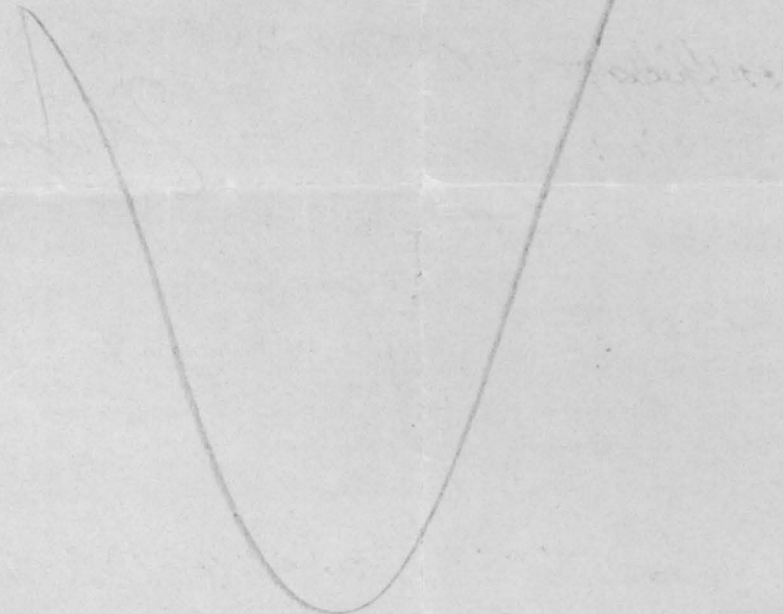

L: 2611/17  
Dobrzany 14 maja 1907 VI<sup>60</sup>

Do

Wzietnego Komitetu  
c. k. galic. Towarzystwa gospodarskiego  
w Lwowie

Niniejszym podpisany członek Gródecko-  
Janowskiego Oddziału c. k. Tow.  
gosp. galic. uprasza szczerze do  
ogłoszenia sekcji handlowej w  
Dodatku do Rolnika str. 19 -  
o przyjęciu Produktu jabłek roz.  
nych i półtoraroznych napo.  
winy w Mikuliczynie.

Transport kolejowy kam i  
naprost obciążony, nie zapłaci;  
tudzież zakupić je tuberkulinę na  
mój koszt przez c. k. wykupiarza pro.  
w Gródku; po zawiadomieniu mnie  
że te jabłki przyjęte będą na  
subwencję.

Jan Tymcio  
gosp. dan. gruntowy Dobrzany  
o. p. Gródek Jagielloński



Do  
P. Jona Trucio  
w Dobromaru  
W. Grudew Jag.

Pomimo brzo ma wyji no  
Dobromaru w okolicach  
dnia 11 km a Pan dotad nie  
miedziat nam indanyo prur  
nos swiadectwa weterynarskiego  
na dowiadie jatkowi wytworone  
prur Pana na Dobromaru, wstaly  
wzroplione Tuberkuliny i co  
wzrowe wzrowe, pruriny o nie,  
wzrowe nadstawie swiadectwa,  
prurum prurumy Panu papieru  
potrzebne do transportu jatkow  
po ruzionej lenie. — WWS  
6/6.07.  
Miej. Mawostky

Zawsadowym  
Alqarwura

D.

Ch. R. O. Gródzko Janowski

Admuni do pzdania p. Jana Francis  
z Dobran z d 14 km papardego sur  
So. R. O. piameu z d 14 km l. 157 -  
u sprawie pozycja z etrus potwes,  
na Podonine u allidubirznie  
Donosim, ze pozycie etrusi pozj,  
mim na podonine pod waruntem  
nadstawia nam swidectwa o  
zniepina Tuberkulina, z dodatkiem  
rezultatem sur c. k. Weterynaru  
powiatowego, na kurd p. Jana  
Francis, dokonane.

Tan Jan Francis obywatel jest  
Swiżi nalezności w kurii 6 kur  
od etrusi, i powiżi kuria Francis  
potwes. Tam i z powrotem -  
Odmie wyszłi z etrus  
na podonine, wstanie p. Jan  
Francis w danym razie raziado,  
mionym i wstanie mu puztanym  
Certifikat, uprawniający do przewo  
potwes. po misionej umie. -  
Sprawam z raziadomimie puztan

1975. 07.

Druzes

Przy

Przedstawiciel



Oddział gródecko-janowski  
c. k. Tow. gospodarskiego

L. 157.

Sniatemu

Uczniestwu

c. k. galic. Tow. gosp.

we Lwowie

po przedkroślowy z  
prośbą o uwzględnienie  
tej prośby

do Rady Gródecko-  
Janowskiego Oddziału  
c. k. galic. Tow. gosp.  
dnia 14 maja 1907

Przesł:

Wpłaty

S. B. B. B.

J. B. B. B.

Gródecko-Janowski oddział  
c. k. Towarzystwa gospodarskiego galicyjskiego

Weszło dnia 14/5 1907

L. 157

C. K. GAL. TOWARZYSTWO GOSP. WE LWOWIE

Weszło d. 15/5 1907

L. 2611.

ODZIAŁ  
INWENTARZ

Sniatemu Komitetu

c. k. galic.

Towarzystwa gospodarskiego

we Lwowie

Jan Tyraniec  
członek w Dobroszynie  
op. Gródek Janowski

z prośbą o przyjęcie  
z jobówką na prężymy  
w Mielniczynie

L: 2725/4

VI 62

Węgierska 4/5

Przed drukiem dnia 14 listopada  
w piątek 24 dnia listopada  
przez nowożytnie o przesłaniu  
Pamięć mi drukiem wspaniale powstanie  
wielu prostej jakiejś rzeczy wstanie  
Pana Królowa -

J. powierzenie  
Tadeusz Burzyński



Absender:  
Nadawca:  
Посылающий:

Korrespondenz-Karte.  
Karta korespondencyjna.  
Переписный листок.



An  
Do  
До

*Kenneth C. W. Young Jr.*

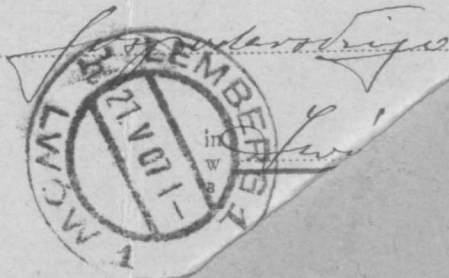

C. K. GAL. TOWAR.YSTWO G. P. W. LWOWIE

W. 2725. <sup>21/5</sup> 1907.

WZGLĘD  
INWENTARZT

*Weterynarz rzycki*

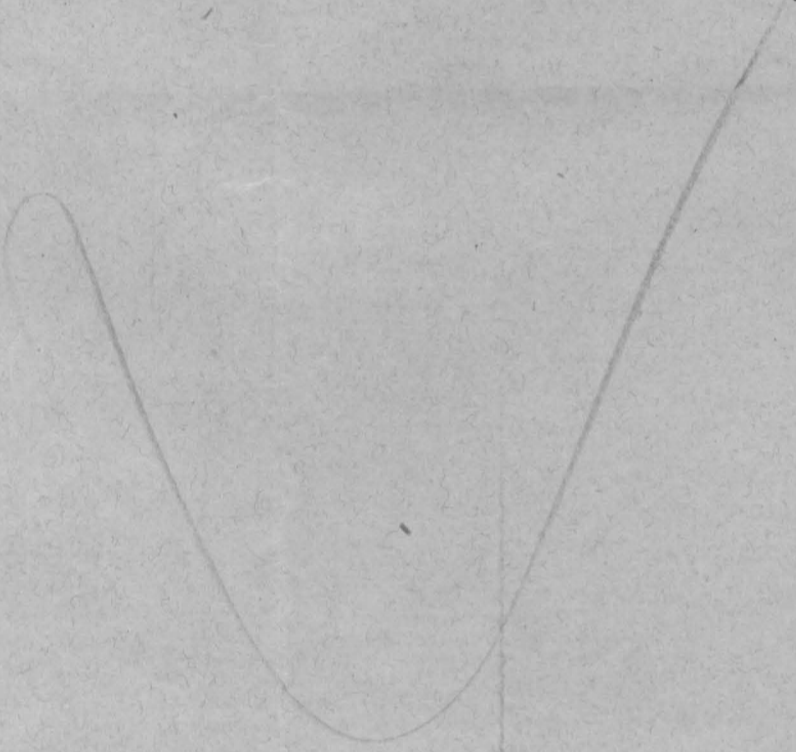



L: 2885/07

VII 63

C. k. Dyrekcya kolei państwowych we Lwowie.  
L: 26962/6.

Lwów, dnia 24. maja 1907.

Do

c. k. galicyjskiego Towarzystwa gospodarskiego

w Lwowie

ul. Karola Ludwika l. 3.

Odnosnie do pisma z dnia 26. marca br. L: 1633, oznajmia się, że owarcie przydatku, w Nowem miejscu pola, katadowania i wyładowania bytła w ogólności, nie może nastąpić przedwzrostkiem z braku potrzebnych, w tym celu, narzędzi.

Ponieważ w razie wyładunku, ze względu na brak miejsca odpowiedniego, wuxerduj stacji wymagatyby rozwarzenia przydatku, a zatem większego, natomiast kosulów, furtek, etc. Dyrekcya mogłaby przyjąć się do budowy rampy dla katadowania bytła tylko pod tym warunkiem, gdyby strony zainteresowane wyraziły, wbrew, wady do przyjęcia powyższego wyładunku.

Zauważa się, przeto, że do katadowania, tego bytła w Nowem miejscu, nie należy wprowadzać, w tym celu, z Dobrowiła, w skutek, tego kosula, narzędziowych, ogólnie woterynaryjskich, bytły wyjęte, anizeli, w stajach, powa, znanych, z siekacza, woterynaryj.

Aby jednak, w celu, utraty, wyżyte, bytła, przydatku, przywala, etc. Dyrekcya, na katadowanie i wyładowanie, mniejszych, sztuk, sił, sił, sił, i ków, na przykład, przywala, znanych, w Nowem miejscu, wyjętych, za przeszkodami, i cadyfikacjami, krajowego, Towarzystwa, jakoteż, i, etc. Towarzystwa, polowego, w Krakowie, a tem samem, nie podlegających, ogólnemu, woterynaryjnemu, jednoczesnemu, pod tym warunkiem, że jedyny, w tym, przywale, przywale, tylko jedna, sztuka, w wadze, tylko do 200 kgr. i katadowanie, w szałce, lub stajni, - Lwów, ul. Karol. i o wiotkiej, wadze, jako

200 kłg. są, wykluczone od podatowania  
i wytaśowania, a Nowem, niżej.  
Odezycji tej, uprzedzić. Dyrektora  
powiadomisz, strony interesowane.

C. k. Dyrektor kolei państwowych

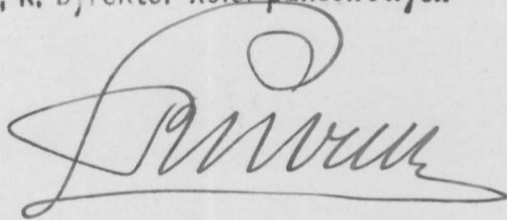



C. K. GAL. TOWARZYSTWO GOSP. W. LWOWIE

W. osada d. 31/5 1907

L. 2885 / 5

GDZIAL  
INWENTARZT

do wiadomości

31/5 1907

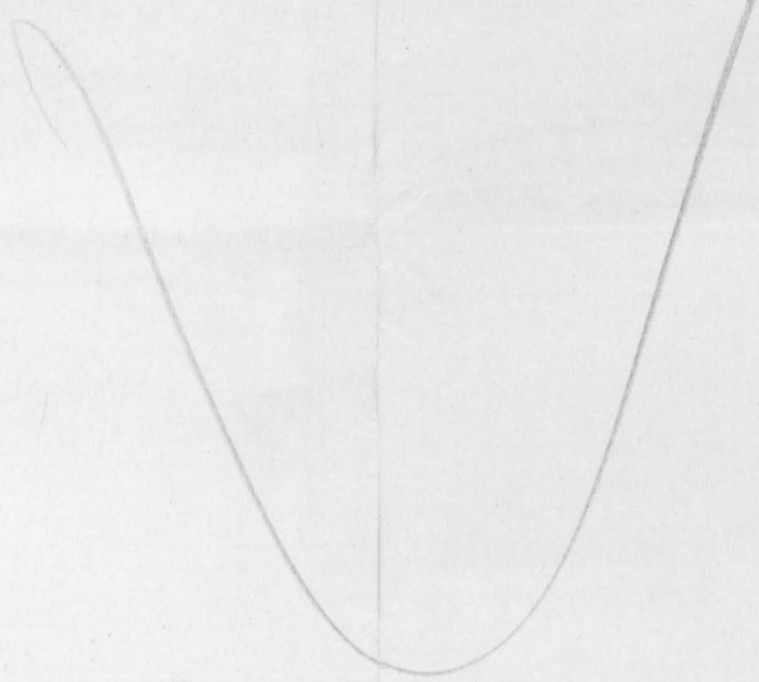

K K 81 B

L: 2926/2

1. b. 1909

VI<sup>65</sup>

Sviatny Komitee!

Proszę upamiętnić o przyszłej  
kniek jutowek na potowimę.  
Preparatu za spóznione zgłosze  
nie ale pomiećwar są neregionie  
pmer Dr. Krügera w Stryerim  
a nadto widniać je pan Krüger  
jedąc do Pererowa sądnę ic nie  
sprawi to trudności. Proszę tyl,  
to o Certyfikat i termin  
wystawia.



Nie miałam zamiaru wysyłać  
je lecz brak pańy skłonił  
mnie w ostatniej chwili  
do tego.

Łę zotke x bratku wrek  
1 1/2 roku.

Z racnu kre'm

Marya Bohosiewiczowa

Hincelowa Holomyja

C. K. GAL. TOWARYSTWO GOSP. WE LWOWIE

W 35210 u. 3/6 1907.

L.

2926.1

OSZCZAL  
INWENTARZT

D. N. D. Marii Bohoniewicz  
wej w Wincentówce

Karta numer. wiadomości  
jej referuje jst. p. Sługawin

3/6. 07. NN



L: 2982/2  
Do. l. 215-2513

VI 66

Švetsky Komitete!

Uviedaniam minrejem se' bydo na potomny  
Hordy v Mikulovske idne dnia 11 Cerven.  
Všetky strany uviedanitem roznosim pr.  
mani poleonym. opred govnovane Janu  
Symmo z Dobru. l. 26/1/07. ktorej stajite.  
dunkovej nie viac.

Upravam najprvejij Švetsky Komitet o to.  
kore uviedanienre Janu Symmo i vyslanu-  
mu certifikatu, jak najrychlej.

Postuchov kterech umoviten i datem caratek.

Ludvike slavacki 5/6 07

Ludvik Abgarov

C. K. GAL. TOWARZYSTWO GOSZ. WE LWOWIE  
Wosze 2. 1907.  
L. 2982.

COBZAL  
KOWERTARZT

de altun  
7/6 1907



L: 3321  $\frac{1}{7}$

VI 68

L w ó w, dnia 12. czerwca 1907.-

L. 26799 - VI c.-

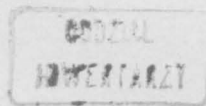

Szanownemu Komitetowi c.k. Towarzystwa  
gospodarskiego

we

L w o w i e

do wiadomości.-

Przy tem zwracając uwagę na szkodliwość  
masowego wybijania cieląt i krów cielnych,  
c.k. Namiestnictwo uprasza Szanowny Komitet  
wskutek reskryptu c.k. Ministerstwa rolnictwa  
z 8. lutego 1907. L. 31795, aby zechciał za-  
chęcać usilnie koła rolnicze - a to nietylko  
właściciele drobnych gospodarstw lecz także  
przedewszystkiem większych właściciele ziemskich,  
którym w sprawie budowl i utrzymywania bydła  
przypada rola przodowników - do rozwinięcia na  
szerszą skalę, opłacającej się obecnie lepiej,  
hodowli bydła rogatego a zwłaszcza do liczniej-  
szego przychowowania młodzieży.-

Za c.k. Namiestnika:

*do wiadomości*

*28/8 907 Skopcz*



K. c. k. Namiestnictva.

Lvičina 12. marca 1907.

L. 26799/12 e.

# Chólnik

Do wryždlich c. k. Starostw.

Widlych rukypisů z Ministerstva polnictva z 8. lutego 1907. L. 38795 uškarnano nŕ, sputatim nasie, ruvŕ u povodŕi marowego vybijania, cielat tudiez u povodŕi vreni krovŕ v pŕiŕnym okruŕie vŕaruvani D. celŕv kousimymi, pryvrem potvornou se vrenegŕlnym vaviskim, iŕv pryvremych selach, vprovadza nŕ, s obrot vseturoi takie cielata, nedojnabe.

Domijajac vhodline ŕhŕtki, janie spovodovaci mo- ie v lla vrovia spovivani nedojnabej cielcing, vraz, mŕie, prvŕotnega mŕsa z krovŕ na ociclenŕ, - vyradza ta, kŕie potpovani nedojara, nŕ, vavovaci vhodŕ, gospo, daritovŕ krajovemŕ, ponievaz podlavana, byva vreni vavremŕ na vŕie prvchovŕnŕ potrebnou, nic vrovie vprovŕnŕ do prvrostu lŕdovici do skompletovacia i povovŕenia ŕtaviŕ byŕta.

Akŕby vavremŕ vŕemŕ c. k. Namiestnictvo, v. vo. lŕza, nŕ, do vavovŕvacia z 28. vevvca 1888. L. 67594 ex 1887. (D. n. ŕ. R. L. 74.) i okŕbnika z 12. histovada 1904. L. 155858, polera nŕ, c. k. Starostvŕ vevvaci

Zwierzęcinie gminne miejscowości, w których istnieje  
 wieś prywatna lub publiczna, Co więcej przewidziano  
 na obywateli, w tej mierze przepisów, a z uwagi  
 na ich potrzebę, aby oglądane były med. o.  
 publicznie beriwarskowskie Co więcej cięła med. o.  
 wsi krowy w ostatnich miesiącach, cięły porwałali pod.  
 wai wsi tylko w wypadkach przewidzianych, a ustępie  
 4. §. 14. rozporządzenia.

Oglądane były w takich gminach - o ile nie są  
 weterynaryjni - ma weterynaryjny inspektor teoretycznie  
 i praktycznie na sejmach odbywać się mających, a myli obok.  
 Na 7. lutego 1905 r. 3488, o czechach Co więcej cięła i cięlar.  
 wsi krowy i wstrzymać się przy każdej sposobności o nabie.  
 nej przez nich w tym kierunku wprawie, tudzież o przewo.  
 żeniu wózek dozwolania Co więcej cięła med. o.  
 i krowy w ostatnich miesiącach, cięły.

Także c. k. Landammannowie ma ustawić  
 nad przewożeniem zwierzęcego wózek i o wszelkich  
 warunkach, donosić c. k. Starostom celom powiatu,  
 dla wiadomości Co o powiadomieniach po myli §. 14. rozpo.  
 rządzenia z 18 czerwca 1888 l. 57.594 ex 1887 (Dz. u. Nr. 1574.)

Wobec reszty c. k. Starostwo przypomnieć ogła.  
 saniem kolejowym obowiązkiem ścisłego stowarz.  
 się Co postanowieniami rozporządzenia z 20 marca 1890  
 L. 9874 (Dz. u. Nr. 15. 15.) i okólnika z 22 czerwca 1897  
 L. 47843, które w sprawie przyjmowania Co



transportu niżej cieląt niedojrzałych, a namie-  
 nieniem, że ewentualnie przekroczenie tych prze-  
 sów karane będzie exarowem, a w celu ostateczności  
 statem uśmierzem od wykonywania oględzin wódy o-  
 wych.

C. k. Namiestnikos nie wątpi, że przy wytrwa-  
 łem i energicznym postępowaniu powstałych krymi-  
 sów, uska się powstrzymać wybijanie cieląt niedojrza-  
 łych i krów cielnych a tem samem uchronić kraj  
 od strat, jakie z tego powodu ponosi.

Za c. k. Namiestnika.

Wiz

L. 3356/12

VI 12



ad 226

An die

k.k. Landwirtschafts-Gesellschaft

Lemberg.

Wir erlauben uns unsere Zuschrift vom 17. April 1. J. betreffend die gutächtliche Aeusserung über die Kälberzufuhr aus Galizien und Bukowina an die Wiener Grossmarkthalle, in Erinnerung zu bringen, da wir dem Wiener Magistrate ehestens eine diesbezügliche Aeusserung abzugeben haben.

Wien, am 17. Juni 1907.

Vom Central-Ausschusse  
der k. k. Landwirtschafts-Gesellschaft in Wien

Präsident:

Secretär:



C. K. GAL. TOWARZYSTWO GOSP. WE LWOWIE

Weselo d. 27/6 1907.

L. 3356.

Pr. 2104/07.

Zatwierdzone pod L 2104/07.

Rp.

Do archiwu

31/7/07



Weszło d. 5 / 7 1907  
L. 3408.

VI.

R. O.

54

P. z. n. w. wykonaniu uchwały zapadłej  
na XLII. R. O. w sprawie zwolnienia  
by w sprawie ustawy o licencyjowaniu buhajów  
ref. Julian Br. Brunicki.

XLII. Rada Ogólna c. k. gal. Towar. gospod.  
uchwała d. 26 i 27 czerwca 1907.

Na podstawie obrad Sekcji hodowlanej  
odstąpić Komitetowi do rozpatrzenia i możliwie  
go uwzględnienia:

VI. Zwołanie ankiety w sprawie ustawy o licencyjowaniu  
buhajów /ref. J. Bar. Brunicki/ której odstąpiono zostaną wnioski

szczegółowe, postawione w czasie dyskusji a do tej sprawy się  
odnoszące a mianowicie:

a/. w sprawie wniesienia petycji do Wysokiego Sejm, aby  
zaprowadzono weterynarzy okręgowych płatnych przez Wydział  
krajowy /ref. Józef Krumholz/.

b/. w sprawie rewizji i zaostrożenia postanowień ustawy o  
licencyjowaniu buhajów gminnych /ref. Leon Lubliner/.

c/. w sprawie starania się za pośrednictwem Wydziałów po  
wiatowych o ścisłe przestrzeganie ustawy co do obowiązku utrzy  
mywania buhajów gminnych w liczbie stosownej do ilości krów i  
aby ubogim gminom czyniono na razie ulgi w tej formie, by dla  
nich wstawiano od roku przyszłego pewną kwotę n. p. 100 K. rocz  
nie na przyszłe sprawienie buhaja /ref. Adam Younga/.

d/. co do zwrócenia się do c. k. Namiestnictwa, by wydało  
okólnik do c. k. Starostw, aby ustawa hodowlana była ściśle  
wykonywaną i aby najniższą karę za puszczenie buhaja nelicen  
cyjowanego podwyższono do 5 K. kara bowiem wynosząca obecnie  
1 K. jest za niską, a ustawa pozwala nakładać kary od 5 K. do  
20 K. /ref. niewymieniony/.

e/. w sprawie zaprowadzenia w pasie pogranicznym przy In  
stytucji rewizorów bydła także płatnych zastępców rewizorów  
/ref. Adam Younga:/.



V Wys. c. k. Namiestnictwa raczto

V (c. k. Starostom)

Exp III

Wys. c. k. Namiestnictwa  
Lwów

To powoduje nas do zwrócenia się z  
ponowną prośbą, by Wys. Wydział Krajowy  
potożyc naciska na wykonanie  
praw zastreżonych ustawą Radom  
powiatowym, w kierunku utrzymania z  
waną odpowiedniej ilości buhajów  
licencyonowanych we wszystkich  
gminach.

~~20/12/07~~ Gminom uboższym, ~~nie~~  
nie ulogazym od razu buhaje rekupić,  
maleriatoby wstawiać co roku pewna  
kwotę na rekupno, aż do wysyczenia  
potrzebnej do rekupna kwoty. -

20/12/07

Expedycja do Wys. Wydziału jak  
wyżej ze зміeną następem Koncowego:

"Masto prosimy by Wys. c. k. Namiest-  
nictwo raczto poleci c. k. Starostom  
aieby przez karaty jak najostrej  
~~zapobieganie buhaji nielicencyo-  
wanego, a nie jak teraz bywa, ~~je~~  
~~nie~~ <sup>jednej</sup> ~~je~~ grypna ~~parę~~ Koronij,  
co grenta nawet ustawie się sprze-  
civra!"~~

20/12/07

Właściciele buhajów nielicencyo-  
nowanych. Do urów obecnych  
za przyzwanie ich

przedłożyłi Kyr. Wydziałowi

Exp I  
do Wykoniego Sejmiku Wydziału Krajowy  
we Lwowie

W myśl uchwały zapadłej na ogólnem  
zgrupowaniu naszego Towarzystwa,  
odbytemy ~~zwołaniu~~ w czerwcu 1907 - mamy zamiar  
opracować następujące pisma:  
Towarzystwo weterynarze powiatowi ogólni,  
mające bardzo wiele czynności urzędow-  
owych tak w biurach, jak i na komend-  
ach, często nie mogą odpowiedzieć  
potrzebom stron prywatnych, uważamy  
że byłoby z wielkim pożytkiem dla  
krajów gdyby obok weterynarzy ogóln-  
owych, były utworzone pozady wele z  
weterynarzy okręgowych, płatnych przez  
Wydział Krajowy.

Upraszamy zatem:

Wykonni Sejmiku powiatu polskiego Wydziału  
Krajowego, ~~o~~ <sup>razem</sup> sprawę powyższą  
rozpatrzyć i w miarę możliwości  
przygotować do kreowania pozad  
okręgowych weterynarzy krajowych.  
20/12/07

Exp II  
Wykonni Wydział Krajowy  
Lwów

Maurycy

2) Minęło lat 15 od czasu zaprowadzenia  
ustawy o licencyonowaniu buchajów  
gminnych. - Skutki tej ustawy, tam  
gdzie ona jest przestrzegana, są wi-  
doczne; choć była znacznie się  
podnosi, i stolicanie oporni zmian,  
teraz już sami uznają wielkie jej  
zmaganie ~~tej ustawy~~.  
Miejscety w ~~wielu~~ <sup>wielu</sup> części kraju,  
ustawa bardzo słabo i niedostatecznie  
do tego czasu była wykonywana;  
~~w wielu gminach~~ niema wiele  
buchajów licencyonowanych - mało  
gdzie jest ~~ta~~ ustawa wymagana  
ilości <sup>tychże</sup> w stosunku do krów - a w  
każdej prawie gminie, są buchaje  
nie licencyonowane, które całą  
pracę na polu podniesienia słowny  
prują i cofają.

są jeszcze gminy w których



G. K. GAL. TOWARZYSTWO GOSP. WE LWOWIE  
 3408. 5/7 1907.  
 L. XXIII.

Opis wykonania uchwały sejmowej  
 na XLII. R. O. celem zmiany regulami-  
 nu rewizorów bydła.

XLII. Rada Ogólna p. h. gal. Towar. gospod.  
 uchwała d. 26 i 27. czerwca 1907.

Aka podstawie obrad posiedzenia powyższego  
Dobroćmi Komitetowi do rozpatrzenia i mo-  
żliwego uwzględnienia.

W myśl uchwały  
 sejmowej na  
 ogólnym zjeździe  
 dnia - - -

XXIII. Poczynić u władz odnośnych kroki celem  
 zmiany regulaminu rewizorów bydła w ten sposób, aby  
 wydawanie paszportów bydłych powierzonym było  
 Zgromadzeniom gminnym i Przełożenstwom obszarów  
 dworskich /Oddz. Rawski ref. Dr. Leszek Majewski i  
Tadeusz Fedorowicz/.

Exp

Wys. c. k. Namiestnictwo - Lwów

przep. 31/12 1907

2) Ponieważ rewizory bydła w pasie granicznym, mając spełnić swe za-  
 danie, muszą ciągle być w drodze, i ktoś potrzebujący wystawienia paszportu,  
 często wiedzieć nie może gdzie rewizor w danej chwili się znajduje, przez  
 co nieraz na stratę może być narażonym, upraszamy niniejszym, by  
 Wys. c. k. Namiestnictwo raczyło upoważnić także obszary dworskie i  
 przełożenstwa gmin, do wystawiania paszportów w następujących wypadkach.

20/12/07

C. K. GAL. TOWARYSTWO GOSP. W LWOWIE  
 W. 3408. 5/7 1907.  
 L. XXI.

R. O. 18

P. z. n. w. wykonania uchwały zapadłej  
 na XLII. R. O. celem wprowadzenia po Odlokio-  
 tach rozkazu biura pośrednictwa na zbywanie i na-  
 bywanie sztuk rozplodowych.

XLII. Rada Ogólna c. k. gal. Towar. gospod.  
 uchwała d. 26 i 27. czerwca 1907.

Ale podstarze obrad posiedzenia ponownego  
Odłokić Komitetowi do rozpatrzenia i mo-  
delowego uregulowania

XXI. Zalecić Oddziałom, aby w interesie łatwego  
 nabywania i zbywania sztuk rozplodowych przez swych  
 Członków, urządziły u siebie rodzaj biura pośrednictwa  
 przyjmującego zgłoszenia członków mających takie sztu-  
 ki do zbycia i chcących takie nabywać /ref. O. Lille/

Lp  
 (okólnik do Rad Oddziałowych)  
 Do Stan Radz. Oddziału - - - -

W myśl uchwały zapadłej na Radzie Ogólnej w czerwcu r. 1907,  
 zwracamy uwagę Stan Radz, czy nie byłoby korzystnem dla hodowców,  
 gdyby biuro Oddziału prowadziło ~~u siebie~~ w siebie księgi, w której  
 interesowani mogliby zapisywać, co mają na sprzedaż z in-  
 ventarzem żywym, lub też co zakupić potrzebują.  
 Księgi takie wzbudziły by znacznie interes <sup>obu stron</sup> ~~tak~~ ~~jednej~~ ~~z~~ ~~ich~~

inż. 20/12/07

prep. 31/12/07



C. k. galicyjskie Towarzystwo gospodarskie.

L: 3408/07.

Lwów, dnia 31. grudnia 1907.

Obstanie

do Rad Oddziałów c. k. galicyjskiego Towarzystwa gospodarskiego.

Wzyskił uchwały zapadłej na Radzie Ogólnej w czerwcu r. 1907. wracając uwagę, że w sprawach Rad, czy nie byłoby korzystnym dla hodowców, gdyby Biuro Oddziału przeprowadziło u siebie księgi, w których interesowani mogliby zapisywać co mają na sprzedaż i inwentary żywych, lub też co zakupić potrzebią.

Księga taka ułatwiłaby znacznie interesu obu stron.

Komitet c. k. galicyjskiego Towarzystwa gospodarskiego

Prezes:

*[Signature]*

Sekretarz

*[Signature]*

C. K. GAL. TOWARYSTWO GOSP. WILNOCIE  
Weszło d. 5/7 1907.  
L. 3408  
VII.

R.O.

89

P. z. n. w. wykonania uchwały zapadłej  
na XLII. R. O. w sprawie umieszczenia  
w oborach podmiejskich buhaje od  
mlecznych krów.

XLII. Rada Ogólna c. k. gal. Towar. gospod.  
uchwalała d. 26 i 27 czerwca 1907:

Na podstawie obrad Sekcji hodowlanej  
Odstąpić Komitetowi do rozpatrzenia i in-  
terwencji uwzględnienia.

VII. By w oborach podmiejskich o wysokiej męcz-  
ności i wyrównanym typie umieszczać buhaje od mlecz-  
nych krów.

Gały przychówek stąd powstały umieszczać do wy-  
chovu w okolicach, gdzie nabiał ma większą wartość  
by później mieć materiał do zaopatrywania się w dobo-  
rowe mleczne bydło. /ref. Józef Midowicz/.

5/7 07.

tax

mięsnolubne



C. K. GAL. TOWARZYSTWO GOSP. WE LWOWIE  
Weszło d. 5/7 1907.  
L. 3408.  
VIII.

R. O. 83

P. z. u. w. wykonania uchwały zapadłej  
na XLII. R. O. w sprawie zapobieżenia zbyt  
wczesnemu marnowaniu buhaji.

XLII. Rada Ogólna c. k. gal. Towarz. gosp.  
uchwalała d. 26 i 27 czerwca 1907.  
Na podstawie obrad Sekcyi hodowlanej  
Odstąpić Komitetowi do rozpatrzenia  
i możliwego uwzględnienia.

VIII. wystaranie się o zapobieżenie zbyt wczesno  
mu marnowaniu buhaji z uwzględnieniem, czy jedną z  
przyczyn ztego nie jest przyznawanie utrzymującemu  
stacyą różnicy między ceną sprzedażną a ceną zakupną  
buhaja. /ref. Adam Younga/.

5/7 1907.

Bris bezprzedmiotowe

C. K. GAL. TOWARZYSTWO GOSP. WE LWOWIE  
Wzrost d. 5/7 1907.  
L. 3408.  
IX.

R. O.

P. z. n. n. wykonania uchwały zapadłej  
na XLII. R. O. w sprawie dostarczenia  
buhajów na stacye.

XLII. Rada Ogólna c. k. gal. Towar. gosp.  
uchwalita d. 26 i 27 czerwca 1907.  
A na podstawie obrad Sekcyi hodowlanej  
Odstepić Komitetowi do rozpatrzenia  
i możliwego uwzględnienia.

IX. dostarczanie do rozpiodu buhajów o własności  
mlecznych a osobno o własnościach opasowych dla oko-  
lic, które w obu kierunkach prowadzą hodowlę. / ref.  
Leon Lubliner/.

5/7 1907.

Tak się Bieje





C. K. G. L. TOWARYSTWO GOSP. WŁ. LWOWIE  
Wzrost 3408. 5/7 1907.

R. 0

89

J. z. u. n. wykonania uchwały Kapituły  
na XLII. R. I. w sprawie połączenia wystaw  
biżuterii z wystawami targowymi.

XLII. Rada Dyjokna c. k. Galic. Towar. gosp.  
uchwała d. 26 i 27 czerwca 1907.

Ak podstanie obrad posiedzenia prof. iego  
Dotyczy Komitetowi do rozpatrzenia  
i możliwego uwzględnienia.

XIX. próbować tak urządzić wystawy przeglądowe  
bydła, by były zarazem wystawami targowymi /ref.

Julian bar. Brunicki/

Wystawy przeglądowe mogą trwać tylko kilka godzin, żeby stoż-  
nienie mogli jednym dnem było przeprowadzić i odprawić;  
można im zatem tylko o tyle nadać charakter wystaw targowych,  
żeby oglądać terminy w Kolonii - Pocztem chyba Należy  
samejby się ten zajety, a Komitet się przysięgł

znie do anarcho



C. K. GAL. TOWARZYSTWO GOSP. WE LWOWIE  
Wzrost d. 5/7 1907.  
L. 3408.  
XVIII.

R. O.

91

P. z. u. w. wykonania uchwały zapadłej  
na XLII. R. O. w sprawie urzędzenia  
targu na bydło rozplodowe.

XLII. Rada Ogólna c. k. gal. Towarz. gospod.  
uchwała d. 26 i 27 czerwca 1907.

Ata podstawi obrad posiedzenia publicznego.  
Delikatnie Komitetowi do rozpatrzenia i roz-  
chwilowego uwzględnienia.

XVIII. rozważyć, czy z wiosną r. 1908. nie dałby  
się urządzić targ na bydło rozplodowe we Lwowie lub  
też w jakiejś innem mieście na prowincyi /Odz. Rawski  
ref. Jan Sołowij/.

W obec wystawy w Wiedniu  
nie pomijaj

C. K. GAL. TOWARZYSTWO GOSP. WE LWOWIE  
№ 3408. 5/7 1907.  
XX.

R. O.

93

Ś. z. n. s. wykonania uchwały rozprawczej  
na XLII. R. O. celem uzyskania subwencji  
na urządzenie corocznych wystaw targowych  
na bydło rozplodowe.

XLII. Rada Wyższa c. k. gal. Towar. gosp.  
uchwalała d. 26 i 27 czerwca 1907.

Na podstawie obrad posiedzenia poufnego  
Dotrzeć Komitetowi do rozpatrzenia i mo-  
żliwego uwzględnienia.

XX. Poczynić starania celem uzyskania subwencji  
na urządzenie corocznych wystaw targowych na bydło  
rozplodowe /ref. N. Górski:/.

Starany r. k. k.



Wobzlo d. 5/7 1907.

L. 3408

II.R.O.

93

P. z. n. w. wykonaniu uchwały zapadłej  
na XLII. R.O. w sprawie prac podjętych  
przez Komitet w kierunku rozwinięcia  
chowu bydła na dzielność użytkową.

XLII. Rada Ogólna c. k. gal. Towar. gospod.  
uchwala d. 26 i 27 czerwca 1907:

Na podstawie obrad Sekcji hodowlanej

II. Przyjąć z uznaniem do wiadomości przygoto-  
wawcze prace podjęte przez Komitet w kierunku rozwi-  
nięcia chowu bydła na dzielność użytkową zaznaczając  
równocześnie, że dotychczasowe postulaty dotyczące  
rewizji rejonów i założenia ksiąg krów wybitnie mlec-  
nych zostały przez Komitet w zupełności spełnione.

5/7 1907.

To aktor

Weszło d. 5/7 1907.

L. 3408.

V.

R. O. 94

P. z. u. v. wykonania uchwały zapadłej  
na XLII. R. O. w sprawie powiększenia  
ilości posad asystentów kontrolnych.

XLII. Rada Ogólna c. k. gal. Towarz. gospod.  
uchwala d. 26 i 27 czerwca 1907:  
Na podstawie obrad Sekcji hodowlanej

Odstąpić Komitetowi do rozpatrzenia i  
możliwego uwzględnienia:

V. wystąpienie się tak u c. k. Rządu jak i <sup>W</sup> Wyso-  
kiego Sejmie o powiększenie specjalnego funduszu na  
utworzenie większej ilości posad asystentów kontrol-  
nych, którzyby przy pomocy finansowej ze strony Oddzi-  
łów i osób prywatnych przeprowadzali kontrolę obór  
prywatnych w celu podniesienia mleczności krów i  
wprowadzenia racjonalnego żywienia. /:ref. Feliks  
Donafski, Henryk Karczewski i Adam baron Horoch:/.

5/7 1907.

Starania robią się na drodze wniosków subsekwencyjnych -  
obory prywatne przyjmują się do kontroli, za opłatą roczną  
dwój<sup>3 lub 4</sup> kor. od intuski.



C. K. GAL. TOWARZYSTWO GOSP. WE LWOWIE  
Weszło d. 5/7 1907.  
L. 3408.  
IV.

R.O.

99

P.z.u. wykonania uchwały zapadłej  
na XLII. R.O. w sprawie ogłoszenia  
drukami corocznych dat dotyczących  
wybitnie mlecznych krów.

XLII. Rada Ogólna c. k. gal. Towar. gosp.  
uchwaliła d. 26 i 27 czerwca 1907:

Na podstawie obrad Sekcji hodowlanij

IV. Wyrazić życzenie, aby Komitet ogłaszał  
drukami corocznie szczegółowe daty dotyczące wybitnie  
mlecznych krów obu ras oraz ich potomstwa i udzielał  
do wiadomości Oddziałów Towarzystwa.

5/7 907.

W sprawozdaniu rocznym?

Weszło d. 5/7 1907.

L. 3408.

III.

R. O. 108

P. z. n. z. wykonanie uchwały zapadłej  
na XLII. R. O. w sprawie ogłoszenia dru-  
kiem <sup>wyników</sup> doświadczeń w dzied-  
zynie kontroli mleczności.

XLII. Rada Ogólna c. k. gal. Towar. gospod.  
uchwala d. 26 i 27 czerwca 1907:

Na podstawie obrad Sekcji hodowlanej

III. Wyrazić życzenie, aby Komitet wyniki dotyc-  
zących czasowych badań doświadczeń w dziedzinie kontroli  
mleczności ogłosił drukiem i udzielił do wiadomości  
Członków Towarzystwa a aby tę akcję rozwinął tak,  
jak tego obecne potrzeby kraju wymagają.

5/7 1907.

Jest broszura Jura Maryetkovicza - rozwój postępuje  
w miarę wzrastających funduszy



Weszło d. 5/7 1907.

L. 3408.

X.

P. z. u. w. wykonania uchwały zapadłej  
na XLII. R. O. w sprawie przeprowadzenia  
kontroli mleczności przez asystentów kon-  
trolnych.

XLII. Rada Ogólna c. k. gal. Towarz. gospod.  
uchwoliła d. 26 i 27 czerwca 1907.  
Na podstawie obrad Sekcji hodowlanej  
Oddeleguje Komitetowi do rozpatrzenia i mo-  
żliwego uregulowania:

X. aby asystenci kontroli obowiązani byli prze-  
prowadzoną próbę mleka na ilość i tłuszcz wpisywać  
w odnośne księgi w dniu przeprowadzonej próby.

Gdyby temu z powodu ważnej przeszkody nie byli  
w stanie zadość uczynić, aby byli zobowiązani pozostawić  
bruliony przeprowadzonych prób u zarządcy obo-  
ry /ref. Ludwik Skarbek Borowski/.

5/7 1907

Weszło 3408. 5/7 1907.

L. 3408.

XI.R. O.

105

P. z. u. w. wykonania uchwały zapadłej  
na XLII. R. O. w sprawie wyboru subwen-  
cyonowanych buhajów pod osobistą kontrolą  
inspektorów, oraz wykształcania uczniów  
szkół rolniczych na asystentów kontrolnych.

XLII. Rada Ogólna n. h. gal. Towar. gospod.  
uchwala d. 26 i 27 czerwca 1907.  
Na podstawie obrad Sekcji hodowlanej  
Oddeleguje Komitetowi do rozpatrzenia i mo-  
dyfikacji uwzględnienia:

XI. by wybór subwencyonowanych buhajów odbywał  
się pod osobistą kontrolą inspektorów hodowli oraz,  
aby uczniów szkół niższych rolniczych wykształcano na  
asystentów kontrolnych i aby Komitet wpłynął na Dy-  
rekcję tych szkół, aby w gospodarstwach szkolnych  
wprowadziły żywienie indywidualne kłów /ref. Antoni  
Świeżawski/.

5/7 1907.



L. 709/gos

107

VII

LW. 8893.

Opis!  
Do

Lwów dnia 5. lutego 1904.

Dyrekcji Banku krajowego  
we Lwowie.

Porwołując się na reskrypt lutejszy z dnia 18 lipca 1899 l. 39408 wyznaczony Dyrekcji, ażeby na rachunek stałego funduszu ~~podwlanego~~ wypta- ciał Komitetowi c. k. Towarzystwa gospodarskiego we Lwowie za kwitem niewystawionym przez Prezesa Towarzystwa, lub jego zastępcę kwotę: trzysta czterdzieści dwie / 342 / Koron 40 gr. Komitetowi zaś Towarzystwa rolniczego w Krakowie za analogicznym kwitem kwotę: sto siedemdziesiąt jeden / 171 / Koron 19 gr. a to jako rekompensację do wyrachowania tytułem subwencji z wśledek powyższego funduszu za rok 1906 na zakupno i utrzymanie buraków ziemnych.

LW. 8893.

Lwów dnia 5. lutego 1904

Przewodniczącemu Komitetowi  
c. k. Towarzystwa gospodarskiego  
we Lwowie.

Wziewstawi do wiadomości celem przyjęcia wy.

gwarantowanej kwoty, przypominając, że kwoty  
ponyżej może Szanowny Komitet wycie tył.  
ko na cel wyżej wymieniony i że z końcem mo-  
ku należy nam przedłożyć srogiotowy rachun-  
nek z wycia tej kwoty.

Zarazem przyjmujemy do wiadomości rachunek  
& wycia analogicznej subwencji przedłożony nam  
przez Szanowny Komitet Do L. 5942/05 pod dniem  
14. stycznia 1907.

Marszałek krajowy:

Kłonek Wydziału krajowego.

pro 1907

Mzatożeniu mamy zatwierdzić przedłożyć rachunek wycia sub-  
wencji z odsłonięciem funduszu Rodu rlanego, wycionej nam na rok  
1907 w kwocie 342 k 40 h na zakupno i subwencjonowanie behajom  
licencyonowanych - Zarazem spraszamy o Fachany zawiadomienie  
na jak wysoki zaitek z powyższego funduszu na tenis cel, możemy  
liczyć na rok 1908. -

Jhy

Do  
Szanownego Komitetu  
c. k. Towarzystwa gospodarskiego  
w  
Lwowie.



L: 854/gaj



VI 6

BANK KRAJOWY

Królestwa Galicyi i Lodomeryi z Wielkiem Księstwem Krakowskiem.

W sprawach funduszu hodowlanego

Adres na telegramy:  
Bank krajowy, Lwów.

Telefonu Nr. 55.

L. 11147

We Lwowie, dnia 10 lutego 1907

*Pracownicy*  
Komitet c. k. Towarzystwa gospodarskiego  
galicyjskiego

We Lwowie. -

ul. Karola Ludwika l. 3.

Oddawcy nac. pisma z 15. l. wyptacilismy

K 342.40

a nie K 343.40 jak kwit. Wawrow z 1909. mylnie podaje - na ciężar  
i ten poprzedniemu wyjawnianiu rachunku Wawrow w Conto pro Diversi  
to niniejszem dla porzątku stwierdzamy, pisząc się  
z poważaniem

Odsetki a skutego funduszu hodowlanego  
tegoż na rok 1907.

BANK KRAJOWY KRÓLESTWA GALICYI  
I LODOMERYI Z WIELKIEM KSIĘSTWEM KRAKOWSKIM

*[Handwritten signature]*

Lc.

C. K. GAL. TOWARZYSTWO GOSP. WE LWOWIE

W. 33210  
L. 854. 17/II 07.

ODZIAŁ  
INWENTARZY



*[Faint, mostly illegible handwritten text, possibly including the word 'WOCIA' in the center.]*

*[Handwritten signature in cursive script.]*



Zestawienie rachunku

kosztów zakupu i utrzymania buhajów  
liczonych w rocznym dla gmin wiejskich  
z udróżanego parafian podzetał funduszu  
hodowlanego przez W. Wydział krajowy  
w roku 1907.

i		<u>Koszta zakupu buhajów</u>	
1.	dla gm:	Barym p. Binaras .....	342.
ii		<u>Koszta utrzymania buhajów:</u>	
1.	dla gm:	Gdzenie p. Gremysl .....	116.
2.	"	Krywna " " .....	120.
3.	"	Skład solny " " .....	120.
			<u>356.</u>
<u>Ogółem wydano</u> .....			<u>698.</u>
<u>Od tego: pobrany parafian w roku 1907.</u> .....			<u>342. 40</u>
<u>Zestawienie pokryto</u>			
<u>z ogólnych funduszy subwencyjnych</u> .....			<u>305. 60</u>

Rachunek odnośny z katastrami płaconymi do dowodów  
 kasowych. We Lwowie d. 31 grudnia 1907.

E. Grusiewski

*[Handwritten signature]*

*[Large handwritten signature]*

C. K. GAL. TOWAR. LISTWY GOSP. WE LWOWIE  
L. 3409. / 11/1007.

RECEP  
INVENTARZY

Twit

Na 342 kor 40 hub - stawie: Stryka, ceteridiesci  
Lwaj Korony 40 haleray, które podpisany  
Thomilet, na mocy restryktu Wysokiego  
Wydziału Krajowego z 5 b. m. i. d. L. 8893 - z  
statutu funduszu hodowlanego jako palicki -  
bez do wypracowania - z Kaszy Funduszu Krajowego  
w jego wydatkach strzymania.

Lwów 15/2 1907.

*M*  
Lew Jab  
Janus kubowc. wyz. Kraj?

Pobrano

K: 342.40

Martuz 391

16/2 1907

zainicjowane  
B.

JK:



L: 3195 1/2.

VI 109

## Gwiety Komitee!

Jak donositeln ryznacyteln dzien 11 Czerwa jako termin wyjscia jaszerek na potowiny Flordyż & Mikuliczyne, i stronam wysytkim rekomendo, wazenni pismami dašen o ten maie.

W dniu 9 Czerwa dowiedziateln się o strymaniau ruchu towarowego na linii Delatyn Horowienke spowodu usunięcia gory na tor między Delatynem a Jaraniem. Natychmiast telegraficznie zarządziateln strymaniau wysytek, ai do strania ruchu. W odpowiedzi na telegraficzne to wiadomae, nie strymaniau telegraficznie od W. p. Emila Mirkęgo z Borsarowa, a osobicze od W. p. Zdruska, Ladomirskiego z Markowice, ie dnia 12 Czerwa wysytają bydat na potowiny w ten sposob, ie poj. dzie koleją do Delatyna i stamtąd pieszko do Mikuliczyne.

W dniu 12 udateln się rano do Delatyna i wa. bratem pastuchoi ze sobą, i tam wytarateln 3 partye bydat niarowicie:

po 6 kon. odstaw.

- |    |                                   |                   |
|----|-----------------------------------|-------------------|
| 1. | W. p. Emila Mirkęgo z Borsarowa.  | 15 sztuk jaszerek |
| 2. | Zdruska Ladomirskiego z Markowice | 30 " "            |
| 3. | Michala Kasurki z Bukarowice      | 3 "               |
|    | rarem                             | 48 " "            |

To tych 48 sztuk dotęcyteln z Mikuliczyne jaszerek następujących podawoi:

1.	<del>Taruła Bojana</del>	2	pańcówki
2.	<del>Ludwika Krumera</del>	2	"
3.	<del>Krotkowskiego Józef</del>	1	"
4.	<del>Schrottmanna Feliksa</del>	1	"
5.	<del>Kisieluka Elzbieta</del>	1	"
6.	<del>Jarmarskiej Mary</del>	1	"
7.	<del>Kaluty Jan</del>	1	"
8.	<del>Guszkiewicza</del>	1	"
9.	<del>Tokaruka Leśca</del>	1	"
10.	<del>Sorochmasuwika Hayle</del>	2	"
11.	<del>ks. Karajouna</del>	1	"
12.	<del>Cepitarera Tomi</del>	1	"
13.	<del>Petranczuk Otęry</del>	1	"
14.	<del>Limlera Teodora</del>	1	"
15.	<del>Bornstata</del>	2	"
16.	<del>Erneise</del>	1	"
17.	<del>Baurowej Army</del>	6	"
18.	<del>"</del>		<del>krów na mleku</del>
19.	<del>Sióstr</del>	1	pańcówki
20.	<del>Cesnaka</del>	1	"
21.	<del>Jarmarskiego</del>	1	"
22.	<del>Engelsteina</del>	1	"
23.	<del>"</del>		1 krów na mleku
		rarem	32 sztuk

dnia 13 Czerwa wyjątem rarem na potonice 80 sztuk.  
 4 Piątek dnia 14 Czerwa rycerzem naderły pozycjom  
 cypiarowym już wprost do Mikuliczyne następujące  
 partye.

1.	<del>W. p. Burywickiego</del>	24	pańcówki
2.	<del>Staniłara</del>	14	"
	<del>"</del>		<del>krów</del>



3	4. p. Bohosiewiczy Mary	3	piątek
4	z Kemiennej		
}	a. Hilla Jarka Petra	2	"
	b. Danyluka Gajda	1	"
	c. Twardka Janina	1	"
		<hr/>	
	rarem nadano 14/6 07	46	"

Oprocz tego przyjętem w dniu 14/6 1 piątek  
 H. P. Koniela Kobrynickiego - lesniczego ds.  
 men i lasow, do którego rewiru nalezy  
 potominie Hordya, a który obicai ca to  
 opiekę nad bydłem i potominie

Ztę sztukę wyprawiłten w dniu 15 Czerca na potominie  
 osobiscie 47 sztuk.

Konyskiel sztuk rarem wyto na potominie 127.  
 Dla bydła idącego na potominie zakupitum w dniach  
 12 i 14 Czerca potrzebny ilosc siene. -

Beledriny weterynarskie tak w Delatynie w dniu 12  
 Czerca jak i w Mikulicyne 14 Czerca przeprowa-  
 diti H. P. Josef Jasinicki weterynar w Delatynie  
 Co do materjalu potrzebnego do przygotowy obor i kolib  
 porozumiatem się z 4. p. Kralitz Janem w Mikulicyne  
 wznędaż domem i lasowi i wyznacim powolsem na  
 wyzszem potrzebnym materjalu.

Postuchom datem stralby, proch, kapsle, i mielbę.  
 dno lekarstwa dla bydła jak sol glauiberowaz  
 kreolinę i siny kamien, oraz troczę spirytusu.

Rachunek z otrzymanych pieniędzy przedtocię po  
 wykupieniu groyem i wyliczeniu go.  
 Sol brai się będrze i J. Schoora w Mikulicyne

Weszło d. 18/6 1907.

L. 3195.

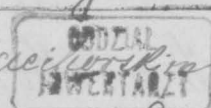

Potomnie objeżdżam całą z p. Wojciechowską przeprowadzając melioracje i bieżącym obecnie od kilku dni w górę i w dół: potrzebne do przeprowadzenia rzeczy omówiliśmy. Rozniei polecitem do pracy bydła i bieżącym seronnie Onufremu Stawczyńskiemu poddymocowanie i robót i wodopi, i naprawę i przetwarzanie robót do zapędzania bydła

W sobotę poirnym wieczorem porocitem zpotomnie do Mikulicynie a w Niedzielę do wsi wrocitem do dadulicy, po ukonczeniu czynności.

Niniejsza dnia 17 czerwca 1907 r.

Lechik Bogarowicz

Kasa wypłać konia wypłać  
bydła z Podunicy w Mikulicynie

Korona 122.10 K.

4/12.07.

Stawczyński  
Lechik Bogarowicz  
(Potomnie)

Wypłać  
K: 122.50

Wartuz 2900  
Dunica  
7/12.07. 1907

Kasa wypłać inap. Browekaimu  
Konia podróży do Mikulicynie

38 Kor 90 K.

18/4.07.

Stawczyński  
Lechik Bogarowicz  
Wypłać

K: 38 Kor  
900 artuz 2176  
Korona.

12/9.07. 1907  
Browekaimu  
K: 108

Wartuz 1466.  
10/6.07. 1907



Rachunek

zebranych pieniędzy od hodowców w Mikuliczymie  
ze psatrisko na potominie Hordyci w serowie 1907 r.

	Kor.	kal.
Nadstali poortę.		
1. Daniel Bojan ze 2 sztuk (cał N1)	12.	
2. M. Jacek Hatajczak ze 1 sztuk (cał N2)	6	
3. Antoni Cepikawer ze 1 sztuk i Maria Jarnas- ska ze 1 sztuk (cał N3)	12	
4. Lesi Tokaruk ze 1 sztuk (cał N4)	6	
5. Otens Petrasowicz ze 1 sztuk (cał N5)	6	
6. Stanisław Bornstädt ze 2 szt. Ernest Born- städt ze 1 sztuk (cał N6)	18 K.	
7. Jarnawski Jakób ze 1 sztuk cał. N7.	6	
Doręczyli.		
1. Pawłowa Anna ze 6 sztuk	36	
2. Kisieluk Elias. ze 1 sztuk	6	
	108 K	---
Doręczyli razem		

Niedoręczyli dotychczas scale.

Ludwik Bruner ze 2 sztuk; Schrotzman Feliks ze 1 sztuk  
Zimler Teodor ze 1 sztuk i Czesnak Stefan ze 1 sztuk.  
Engelstein Majer nie miał uczestniczyć w jatoce

trzy razy wyprzedzania na potorninę lewiczę razę  
wrócić, a potem już jej nie wyprzedzi.

Treść pisma t.j. Ludwik Krumer, Schrottmann Feliks  
i Zimmell Teodor pracują przy urządnic domow  
i Pasoi w Mikuliczymie. wspomnieni pismom  
podali, że im pośredniczący urządca k. P. Szym  
osiadają, że ludnie przy urządnic stwicy mają  
na potornime za pozwoleniem c. k. Towarzystwa gospo-  
darskiego wolne pastwisko.

Kawczycki Presnak Stefan dla braku funduszu  
prosi wieby mu przesłanemu nakiptosi opusnie.  
Obie te sprawy oddaje do Tarkarej decyzji Sekretarza  
Komitetu

Hodowcy z Kaniemnej mimo kilkakrotnych wspomnień  
z mej strony dotychczas nic na nakiptosi' ce 1908  
rok niestwierdził prozę jenera o wstokę.

Zebrały 108 koron równocześnie przekazem pocztowym  
odsytam do Lwowa. pod adresem Sekretarza Komitetu.

Kanietawoi dnia 12 czerwca 1908 r

Ludwik Abgarowicz





Wozlo d. 1/8 1907

L. 3894

KODAL  
NIWERTARZT

Exp

In Erwiderung der werthen Zuschrift von  
30 August l. J. - Z. 180, beehren wir uns folz-  
gendes der Ldh. Direction mitzutheilen. -  
Nach langen <sup>Verfügungen</sup> und verschiedenen Proben, sind  
wir zu der Ueberzeugung gekommen, dass  
bei uns in Ostgalizien, sich die Stämmen  
ler, als Gebirgsvieh, in die Oldenburger,  
als Niederungsvieh, am besten bewähren.  
Daher haben wir uns auf die Förderung  
dieser zwei Rassen beschränkt, und haben  
Ostgalizien <sup>in</sup> auf genau begrenzte Zucht-  
Rejone getheilt, in welchen wir aus den  
öffentlichen Mitteln, die Züchtung einer  
von den zwei oben erwähnten Rassen  
verbreiten, und unterstützen.

Beiliegend überreichen wir eine Karte  
auf welcher die (Rejone Oldenburger)  
blau gestrichelt sind - alles übrige ist  
für die Stämmen bestimmt.  
In Schrift ist darüber noch nichts  
erschienen.

1/8/07

Kuy

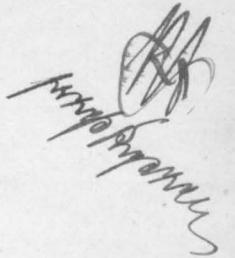



L. 5099/04

PIERWSZA W KRAJU FABRYKA KUŹNEJ ŻELIZNY



JAN WEHRSTEIN  
FABRYKA MASZYN w STRYJU  
ODLEWARNIA ŻELAZA I METALI

KONKURS. ZAKŁAD INSTALACYJNY  
DLA  
WODOCIĄGÓW I GAZU  
ADRES DLA TELEGRAMÓW:  
WEHRSTEIN STRYJ.

Stryj, dnia 20/8 1907

Do  
Smietnego Komitetu  
c. k. Towarzystwa Gospodarskiego  
Galicyjskiego  
we Lwowie

Na cenne zażyczenie Smietnego Komitetu  
z d. 14 br. mam zaszczyt przestaci w załączeniu kopie  
rachunku, który do dnia niniejszego nie został pokryty.  
Proszę o łaskawe możliwie prędkie ustatkowanie  
przebiegaj.

*L. Wehrstein*

JAN WEHRSTEIN

slusarnia budowlana i artystyczna  
odlewnia zelaza i metali  
kuźnia parowa i fabryka maszyn  
w STRYJU

*J. Wehrstein*

C. K. GAL. TOWARZYSTWO C. K. LWOWIE  
WOBZLO d. 24/10/07  
5099 18

ODZIAŁ  
INWENTARZY

Do  
P. Jana Wehrsteina  
fabrykanta maszyn  
w Stryju!

Z największym zdziwieniem otrzymaliśmy powiadomienie do kaptaenia r<sup>th</sup> z 10 czerwca 1906 r. o 200 kółek dla buhajów - który do r<sup>th</sup> otrzymaliśmy i wyptacili 140 kor do art. dzien. 1365 w dniu 12 czerwca 1906 i wystali panu poręczarem procebowym - r<sup>th</sup> posiadamy w dworach kasowych, a wyptka pieniądze kapisa na w księzice poobowoj.

Lwów 22/8 1907.

*[Signature]*

aud 23/8 07  
*[Signature]*



do L. 5099/06  
MB



PIERWSZA W KRAJU FABRYKA KUTNEJ LEZNY =

**JAN WEHRSTEIN**  
FABRYKA MASZYN W STRYJU  
ODLEWARNIA ŻELAZA I METALU STRYJU

KONKRS. ZAKŁADY INSTALACYJNE  
DLA  
WODOCIĄGÓW I GAZU =  
ADRES DLA TELEGRAMÓW:  
WEHRSTEIN STRYJ.

STRYJ, DNIA 10/6 906

*Kopia* Rachunek

dla *Smietnego Komitetu s. k. Galic.*  
*Towarzystwa Gospodarskiego*  
*we Lwowie*

*ul. Karola Ludwika l. 3 - II piętro.*

Płatny i zaskarżalny w Stryju.

Dnia	Sztuk	Kilogr.	Wyszczególnienie	Cena jednost.		Łącznie	
				Kor.	gr.	Koron	gr.
1906 10/6	200		La Dostarczone na zlecenie p. Barona Brunickiego Kółek dla buhajön		70	140.-	

*Z miłym pozdrowieniem*  
*J. Wehrstein mp.*

Reklamacje uwzględniają się tylko do 8 dni od dnia rachunku.

L. 5145/07

Sehr geehrter Herr Doktor !

Ich wäre Ihnen zu besonderem Danke verpflichtet, wenn Sie mir mitteilen könnten, ob und in welchen Städten Oesterreich-Ungarns der Handel nach Lebendgewicht und der Wiege- und Schlussscheinzwang oder eines von beiden obligatorisch vorgeschrieben ist. Falls Sie in der Lage sein sollten, mir geeignetes Material, diesbezügliche Vorschriften, Marktordnungen, sowie Angaben über die Wirkung des Schlussscheinzwanges auf die Preisnotierung mitzuteilen, wäre ich Ihnen sehr dankbar.

Die Ihnen in Sachen Fleischversorgung zugegangenen Schriftstücke werden Sie erhalten haben.

Mit der Versicherung ausgezeichnetster Hochachtung

Ihr ergebenster

H. Attinger.



C. K. GAL. TOWARZYSTWO GOSP. WE LWOWIE

WOBELIS u. 24/1904  
L. 5145 18

117

ODZIAŁ  
INWENTARZY

Wobec dnia 21. August 1904

Faint, mirrored text from the reverse side of the page, including words like "Wobec", "L.", and "Inventar".

Faint text at the bottom of the page, possibly a signature or date.

do L: 5145/07

Exp. I.

Do

Świętnego Magistratu  
Król. stol. Miasta  
Krakowa

Exp. II.

Do

Świętnego Magistratu  
Król. stol. Miasta  
Lwowa

Uprawamy o nadstanie nam  
w Twoim egzemplarzu regulaminu  
Targowego na bydło wień, ubowin,  
mijnygo na Targu w Krakowie. —  
(Exp. II na Targu w Lwowie)

Tararem uprawamy o podanie  
nam, czy istnieje przymus sprzedaj  
bydła wień, ubowin na wyje izwa,  
eventualnie przymus wazenie  
(Wägezwang) i zawierania umowy  
pismniej (Schlussverdingung)  
a eventualnie, jako sprawa ma  
to zawieranie umow pismniej  
na podstawie cen bydła wień, ubowin. — MS.

24/8.07.

Pracep 24/8.07.  
Gzbovov



Stowarzyszenie Hodowców  
Lubelskiego Towarzystwa  
Rolniczego.  
Skrzynka poczt. № 142.

Lublin, d. 19 sierpnia 1907 r.  
W-ny Pan Marszałek  
we Szwecji

Jarmarki na bydło rozplodowe i użytkowe odbywają się w Lublinie w stałym terminie d. 1 maja każdego roku.

W łaskawej odpowisłości na kartę z dn. 16. 8. 07.  
mam honor złożyć komunię, że rozstrzygnięte  
100 egzemplarzy proszę "O" i wydobył dwa  
między krótko "ofiar" i przy nich maszyny wystrze-  
pod adresem Subelskiego Ziemię i gospodarstwa  
i nie ma nic o mieszkaniu 15 tej ulicy w regularności.

Z poważaniem  
Związek Hodowców  
Lubelski

119

Latratou dno 29/8 1907  
Gärtler

L. 5179/07

VI  
1020

РЫТОЕ ПИСЬМО.—CARTE POST

**Pocztówka.**

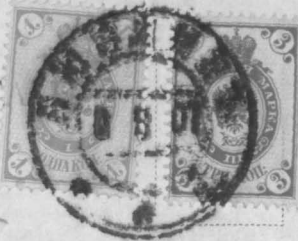

Swonie

Wielmożny Pan

Marszałkowski

we Swonie

pošta M. Karola Sudziska 3.



C. K. GAL. TOWARZYSTWO GOLF. W LWOWIE  
WOBEL 27/1004  
L. 5179 118

ODZIAŁ  
INWENTARZY

do akt  
3/9 907  
[Signature]

L. 5240/07

V 121

ODDZIAŁ W STRYJU  
C. K. GALICYJSKIEGO TOWARZYSTWA GOSPODARSKIEGO.

L. 1675 (w odpowiedzi podać!)

STRYJ, d. 30 sierpnia 1907

Odpowiedź na L. z / 190

Świętyni Komitecie

c.k.galic.Towarzystwa Gospodarskiego

we L w o w i e

Zwrócono się do nas ze strony hodowców bydła z sprawą następną, prosząc o stosowne poparcie we Lwowie.

Starostwo stryjskie-czy też Magistrat stryjski-wydać mieli zakaz bicia buhajów w stryjskiej rzeźni. Skutkiem tego cena buhajów spadła zupełnie, a właściciele młodych buhajów nielicencyonowanych, na mięso jednak zupełnie zdalnych, są zmuszeni oddawać je za darmo spekulantom, którzy zabierają je do rzeźni innych (n.p. w Drohobyczu lub Borysławiu) tam biją i mięso wywożą.

Powody tego zakazu nie są nam znane- między ludnością, obiega pogłoska jakoby to był odwet za to, iż stryjscy handlarze i rzeźnicy głosowali na syonistę do Rady Państwa.

Dla hodowców jest to wprost klęska, zwłaszcza dla takich wsi jak n.p. Brygidyn, który corocznie około stu byczków (cieląt) podchowuje. Niezdadne do licencyonowania są czyszczone w wieku około 4-6 miesięcy. potem część odpada już przy samem licencyonowaniu, gdy mają około roku-sztuki są ładne i dobrze utrzymane chociaż do chowu nie zdadne. Na export nie nadają się bo za młode-a sprzedać teraz można li tylko po za powiat stryjski, z czego ko-

CLEARING-CONTO L. 24.479.



C. K. GAL. TOWARZYSTWO GOSP. WE LWOWIE

Weszło d. 1/19 07

L. 5240

rzystają handlarze, płacąc minimalne ceny za sztuki zupełnie dobrze utrzymane.

Celem zakazu mogło być niedopuszczenie strych, chudych buhajów się nieraz widzi na targu; ale przecież między takimi a młodymi opasionymi jest różnica. Zreszta, nie widzimy przyczyny dla której by młode zdrowe i dobrze utrzymane buhaje 1, 2 i 3 letnie były gorsze od starych chudych krów kilkanaście lat liczących o wystających żebrach, albo od starych w robocie osiwiatych a nie opasionych albo o najwyższej "wygładzonych" wołów. Temi zaś karmią stryjscy rzeźnicy ludność tutejszą, zarabiając sownie.

Przeciw temu zarządzeniu wniesiono rekurs do Namiestnictwa, i teraz zwrócono naszą uwagę, z prośbą o dalsze odniesienie by wyrobić w Namiestnictwie cońięcie tego nakazu względnie uwzględnienie rekursu.

Przedstawiamy więc całą sprawę Świątnemu Komitetowi, i prosimy o rychłe wdrożenie stosownego postępowania w tej sprawie. Z jednej bowiem strony dąży się do podniesienia hodowli a z drugiej utrudnia hodowcom na każdym kroku spieniężenie korzystne swych produktów.

Oddział w Stryju c.k.galic.Towarzystwa Gospodarskiego

Przewodniczący

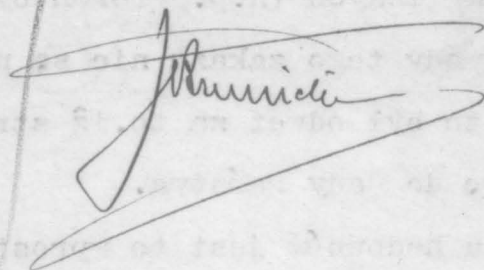

Wpochi c. v. Namiestnistwo!

Nota Oddziału <sup>gol.</sup> ~~na~~ c. v. ~~Starostwa~~  
 guberskiego w Torzu, dnia 21  
 sierpnia 1907 r. Komitetu c. v.  
 Tor. gub. w następującej sprawie:  
~~z Torza~~ c. v. Starostwa <sup>w Torzu</sup> ~~tor.~~ <sup>w Torzu</sup> ~~tor.~~  
 miasta Torza, <sup>miasto Torza</sup> ~~miasto Torza~~ <sup>miasto Torza</sup> ~~miasto Torza~~ <sup>miasto Torza</sup>  
 bicia bukajów w Torzkiej wsi -  
 Mistrzów Torz, una bukajów spada  
 sta a wtasniele miedzy bukajów  
 nielicznymowanz, na miso jedyn  
 wpetnie wstuzd - za ruzreni  
 oddawai je spekulantom po miso  
szp. unacz, ktory rabiraja je do  
 wsi inuzd jst. n. p. w Drohobuz  
 lub Karpatwin - gdzie bukaje  
 poddaja wsi, a miso wwoia.  
 Gdzby podobny sawar wzpizici  
 istnia, niurazadnionu wzstia  
 wstawa, wzpizic by wzstia wzstia  
 podwocem bzdta i podwoli krajowej  
 Uprawamy ratem alu Wpochi c. v.  
 Namiestnistwo, wzstia w sprawie  
 z wzstia i wzstia ewentualnie  
 wzstia - a <sup>wzstia</sup> ~~wzstia~~ <sup>wzstia</sup> ~~wzstia~~  
 wzstia - wzstia

169.07.

Wpochi  
 Wpochi



L: 5471/1/2

VI

*[Faint, illegible handwriting, likely bleed-through from the reverse side of the page.]*

Exp. z zawartem  
Komunikat

Swietne ch Starostwo  
w Jarostawiu!

W odpowiedzi na odezwę Świetne-  
go ch Starostwa z d. 13/10 907  
l. 92203/vic drożymy się exco-  
nek naszego Towarzystwa p.  
Jan Cwikiel objawry dziwna-  
we doh Nicypowie dżurciu się  
do nas x prowa o wydanie cer-  
tyfikatu na transport z Krow-  
ka p. pisanych w okolicy Jaros-  
tawia. ~~z tego Jarostaw~~

Ponieważ chodziło tu o wa-  
teryał hodowlany, jallim się  
wzpliwie na Krowy, przeto  
Komitet ch Tow. gosp. certyfi-  
kat nadany wydał. a fakt że  
excie Krow została xallupio-  
na na targu nie xmienia  
w miarę istoty rzeczy, przeto  
Komitet naszego Towarzystwa  
gospodarskiego galicyjskiego  
certyfiat odpowiadający  
do xwikli korców przewozi  
na z Krow p. Cwiklowi wydał.

Lwów 2/11 907 Prozes

i Komunikat

P. My

Jan Cwikiel

Exp. Wyrokie ch Namiestnictwa

W odpowiedzi na odezwę Wy.

Ch. Namiestnictwa z d. 13/10 907

l. 92203/vic etc Prozes

Lwów 2/11 907

P. My

Jan Cwikiel





C. K. GAL. TOWARZYSTWO GOSP. W LWOWIE  
 Wszlo d/ 19/9 1907.  
 L. 5471.

124

GODZIAL  
 INWENTARZY

Q. 92203/V c.

Lwów 19 września 1907.

Exp. Panu Radzie Obce T. 9  
 w Jarosławiu

Przewodni  
 ek. gal. Towarzystwa gospodar.  
 we  
Lwowie

Według relacji ek. Starostwa  
 w Jarosławiu nadat p. Antoni  
 Szekhot z Porowienicy w d. 19  
 lipca br. z Wron dla Jana Cury-  
 kiela w Niegotowicach do stacji  
 Jarosł., za narzucym certyfika-  
 tem. - Ponieważ my żadne  
 go certyfikatu p. Szekho-  
 towi na tę wyprykę nie  
 wystawialiśmy - pragniemy  
 o zbadanie, skąd taki cer-  
 tyfikat p. Szekhot otrzy-  
 mał i o przestawie nam  
 relacji

udziela się z prośbą o zbadanie i wyjaśnienie podniesionych w relacji weterynar. stacji osoliczności niezgodnych z postanowieniami reskryptu z 2 maja 1902 t. 40597. -

Lwów 8/10 07 Przesł  
 Jankowski  
 Bruzy

Lwów komunikatu  
 zastrzege się. -

Prasęstwo:

Jankowski

C. K. Galicyjskie Towarzystwo Gospodarskie.

We Lwowie, ul. Karola Ludwika I. 3. dnia 7 listopada 1907  
(Telefon 278).

W odpowiedzi powołać się należy na L. 5471.

Do

Świątelnego c. k. Starostwa

nr. 2 Jarosławia

W odpowiedzi na odezwę Świątelnego c. k. Starostwa z dnia 13. października b. r. l. 92203/1 c. domowym i osobnym nakazem Świątelnego Starostwa p. Jan Cwikliński objawiony dzień wam doświadczenia. Niektórzy uważają się do nas i przesłano nam dane certyfikatu na transport 7 krów zakupionych w obwodzie Jarosławia.

Pamiętam, że chodzi tu o materiał hodowlany, jakim niewątpliwie są krowy, a fakt że krowy zostały zakupione na targu, nie zmienia w niczym istoty sprawy, przeto Komitet c. k. Towarzystwa gospodarskiego galicyjskiego certyfikat uprawnienia do zwizki kosztów przewozu na 7 krów p. Cwikliński wydał.

KOMITET C. K. TOWARZYSTWA  
GOSPODARSKIEGO GALICYJSKIEGO

Prezes

Mikulczyński

Sekretarz  
Kamulowski



C. K. STAROSTWO W JAROSZAWIU  
WESZŁOŚCIA 10. XI 1907 L. 48816

10816

*[Handwritten signature]*

Jarosław 14/11 907  
Komitetowi C. K. Gal.  
Towarzystwa Gospodarskiego  
we Lwowie

prorocam jako myślicie  
fu nadstanie, gdyż  
dostała się dnia 12/11 1907  
L. 92203/11 c. dotychczas  
prawdopodobnie o n.  
Kamunistycznym.

Ok. Rada Kamunistyczna  
Kierownik Zarządu

*[Handwritten signature]*

L: 5472/gw 0 d p i s .

VI

125

Swinicki B

We Lwowie, dnia 13 września 1907.

L.W.85667.

Do  
c.k. Namiestnictwa

wg/

L w o w i e

Wydział powiatowy w Żółkwi pismem z dnia 22 sierpnia 1907 L.2444 odniósł się do Wydziału krajowego z prośbą o spowodowanie cofnięcia rozporządzenia c.k. Namiestnictwa z dnia 27 lipca 1907 L.91630/VI, którym zaprowadzono oznaczenie markami usznemi i utrzymywanie ewidencji nierogacizny w powiecie żółkiewskim.

Przesyłając pod ./.. wspomiane pismo Wydział krajowy uprasza c.k. Namiestnictwo o oznajmienie, czy rzeczywiście zaszła nieodzowna potrzeba wydania powyższego rozporządzenia, którego wykonanie przyczyni się bezsprzecznie do dalszego obciążenia funduszków gmin powiatu żółkiewskiego, które już dziś są przeciążone dodatkami do podatków przerastającymi siłę podatkową ludności.

Z tego też powodu, jak nie mniej ze względu, że wydane rozporządzenie c.k. Namiestnictwa utrudnia, zdaniem Wydziału powiatowego w Żółkwi, handel nierogacizną, będący jedynym prawie źródłem dochodu tamtejszej ludności wiejskiej, uprasza Wydział krajowy o cofnięcie powyższego rozporządzenia w czasie możliwie jak najkrótszym, skoro tylko pomór nierogacizny zostanie wytepiiony.-

Wreszcie upraszamy c.k. Namiestnictwo aby zechciało wziąć pod rozwagę ustanowienie w pow. Żółkiewskim czasowo rewizorów byłą celem ulżenia gminom kosztów przez opłacanie dodatkowe gminnych

./.



organów.

O swej decyzji zechce ck. Namiestnictwo zawiadomić Wydział krajowy.-

D. j. w.

We Lwowie, dnia 13 września 1907.

L.W.85667.

Wydziałowi powiatowemu

w/

Ż ó ł k w i

Wydział krajowy udziela do wiadomości na podanie z dnia 22 sierpnia 1907 L.2444 z nadmienieniem , że nie może przychylić się do prośby Wydziału powiatowego o spowodowanie ck. Namiestnictwa do bezzwłocznego uchylecia rozporządzenia tegoż z dnia 27 lipca 1907 L.91630.

W prośbie tej przytacza bowiem Wydział powiatowy, że wspomniane rozporządzenie ck. Namiestnictwa nie jest niczem uzasadnione , ponieważ w powiecie żółkiewskim nie ma zarazy i powiat ten nigdy nie był powiatem granicznym.

Tymczasem według urzędowych informacji istnieją w powiecie żółkiewskim sporadyczne ogniska pomoru świń , a do wydania powyższego rozporządzenia nie potrzeba poprzedniego uznania powiatu za powiat pograniczny , opiera się ono bowiem na przepisach §.3 ustawy z 29/2 1880 Dz.p.p. N.35 i §.4 Rozporządzenia Ministerstw spraw wewnętrznych , sprawiedliwości , handlu , kolei i rolnictwa z dnia 6 listopada 1905 Dz.p.p. N.164 .

Postanowienia §.3 powołanej ustawy z 29/2 1880 Dz.p.p. N.35 przyznają ck. Ministerstwu względnie Namiestnictwu prawo wydania zarządzeń jakie uznaje za potrzebne w razie wybuchu zarazy

./.

zwierzęcej , więc ck. Namiestnictwu służyło niewątpliwie na zasadzie tych postanowień prawo do wydania rozporządzenia z dnia 27/7 1907 L.91630/VI .

Wydanie bowiem tego ostatecznego rozporządzenia da się łatwo zmieścić w granicach przyznanego ck. Namiestnictwu powyższą ustawą bardzo szerokiego uprawnienia , jakto zresztą stwierdza dptychczasowa praktyka i liczne w tej mierze istniejące orzeczenia ck. Trybunału administracyjnego.

Następnie zaczęte przez Wydział powiatowy zarządzenie ck. Namiestnictwa odpowiada przepisom §.4 Rozporządzenia Ministerstw z dnia 6/11 1905 Dz.p.p. N.164 po myśli których może władza w celu powstrzymania pomoru świń zarządzić "oznaczenie znamionami i prowadzenie osobnej ewidencji świń " bez względu czy dany powiat jest graniczny czy nie.

W końcu obowiązek prowadzenia ewidencji nierogaczyny musi być nałożony , zgodnie z zarządzeniem ck. Namiestnictwa, na naczelników , względnie na oglądaczy bydła w gminie , ponieważ w tamtejszym powiecie nie ma rewizorów bydła , na których spada ten obowiązek tylko wówczas , gdy są ustanowieni , jak to wyraźnie postanawiają przepisy §.6 Rozporządzenia Ministerstw spr. wewn. , handlu, sprawiedliwości i rolnictwa z dnia 12/4 1880 Dz.p.p. N.36.-

D. j. w.

We Lwowie, dnia 13 września 1907.

L.W.85667.

Szanownemu Komitetowi ck. galic. Towarzystwa  
gospodarskiego

we/

L W O W I E

./.



Wzrost 19/9 1907

L. 5472

ODZIAŁ  
INWENTARZY

Wydział krajowy udziela do wiadomości.

Marszałek krajowy:

Członek Wydziału krajowego:

do wiadomości'

19/9 1907

Banowiska Komisji ek. Galic. Towarzystwa

Gospod. krajowego

L W O W I E

L: 5559/9

ZARZĄD DÓBR RAJTAROWICE

p. w miejscu, telegr. Krukienice.

118 Podręcz.  
VI

Rajtarowice, dnia 25. września 1907

ODDZIAŁ HANDLOWY

POD: dnia \_\_\_\_\_ 19\_\_

Do L: \_\_\_\_\_

Przetny c. k. Komitetu  
Towarzystwa gospodarskiego  
we Lwowie

Prosimy uprzejmie o przystanie  
broszury: "Indywidualne życie  
kroń wojny". Jan Marszałkowski  
leży to za pobraniem, leży  
ter' za późniejszym wyświadczeniem  
rachunku

z wyrokiem powołanym  
J. H. H.



C. K. GAL. TOWAR. LISTWO GOSP. WE LWCWIE  
W 33210 L. 26/9 1907  
L. 555g.

wzrost 28/9 907

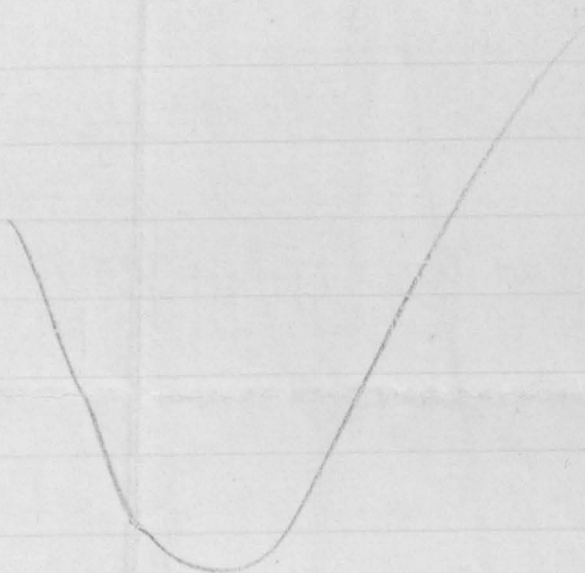

Napis do L. N. 117989/57.

Wydział Rady powiatowej. L. 1632. Chrzanowie, dnia 14. września 1907. Do: Namiestnictwa we Lwowie.

Wskutek skarg ludności włościańskiej, że otręby na karmie dla bydła na-  
leywane w handlowym są, fałszowane i powodują często choroby a nawet  
śmierć zwierząt, Wydział Rady powiatowej odniósł się do sk. Laktardu  
do badania próbek spożywczych w Krakowie a przeprowadzenie zba-  
dania na miejscu w powiecie Chrzanowskiem straż sprzedawanych przez  
handlarzy myśliwów myśliwskich. Badania przeprowadził inspektor  
wspomnianego Laktardu p. Dr. Leonard Bier, w szczególności zaś  
podat rewizji w Chrzanowie sklepów 8, w Kressowicach sklepów 5,  
w Jamorunie 10, pobierając ogółem 11 próbek straż celom badania  
ich badania w Laktardzie.

Z przeprowadzonej rewizji oraz z badania pobranych próbek  
straż wynika, że mieszanie straż przemysłowych z rozmiatami jako  
karmu dla bydła bezwartościowemu, a nawet szkodliwemu przynieska-  
ni stało się zwyczajem tak znacznej ilości handlarzy w powiecie  
chrzanowskiem, że tylko w małej stosunkowo ilości badanych sklepów  
nie napotkano straż t. zw. mieszanych. Jako przynieska ni wyciąga  
handlarze mielonego surowca rośliny Phytolapha macrocarpa,  
zapewne odpadków, otrzymanych przy myśleniu guzików t. zw. rogomych -  
surowca o budowie nadcięższej, rogowej - według ich przekonania  
hodowanego z praliny pokrowej, straż nazwa "Kokoskie".  
Drugim surogatem straż, napotykanym w powiecie tutajszym są t. zw.  
otręby ryżowe, produkt otrzymany przy mieleniu ziarna ryżu, starannie  
prawie mytacznie z rosnących plewek tegoż ziarna, mniej lub więcej ob-  
kładać zmieszanych i bardzo małej wartości skrobi ryżowej.  
Według wyników rozbioru, wyciąga niektórych handlarze do fałszowa-  
nia straż oleu surogatów równocześnie, inni zaś stwarzają sobie mie-  
szane otręby przez domieszkę pozostałych gatunków maki przemysłowej  
do straż ryżowych. Jeden i drugi surogat nie posiada żadnej  
wartości pożywczej dla bydła; pierwszy wskutek zawartości krzątku  
w niestrawnej postaci rogowej, drugi z powodu braku skrobi  
pożywczych, zaś zaś, a szczególniej surogat z ryżu, z powodu smę-  
szości budowy drążenia ścianki bydłego przewodu pokarmowego -  
nie może w większej ilości lub codziennie, mogą wywołać ostre zapalenie  
tegoż - za przeto niebezpieczne dla odżywienia bydła.

Tak z wyników na miejscu w czasie rewizji wynika, objawy cho-  
róbowe występujące w bydła po spożyciu straż mieszanych wskazują



na ostre zapalenie i otłuszczenia i kieszki, a rozmaito ich nasilenie i otłuszczenia  
 lub krótki okres między dwoma leżącymi podnieść małej ilości sporystek  
 i stopnia zafalszowania innych strale „mieszanych”.

Stopień domieszkowy nie jest jak sami kupcy pragnąją jednolitym;  
 gdy jeden dostaje tylko 20-30%, stanowi w innych surogat sześć  
 strala - 60%.

Wyznaczał Rady powiatowej sadził, że na podstawie innych  
 rewizji będzie można podjąć kroki sądowe przeciw handlarzom  
 fałszującym strale. Do bliższego wyjaśnienia kwestii okazało  
 się, że nie wiadomo było to wcale do celu, którym jest ochrona  
 ludności przeciw nieuczciwemu handlowi karmą bydła. Przesła-  
 no wszystkim strale jako karmą bydła nie podpadają pod ustawę  
 z dnia 10 stycznia 1896 Dz. u. p. № 89 z r. 1897: o kupowaniu  
 środków spożywczych: 1) w zakresie, której przysługują ok: Laktodan  
 badania środków spożywczych i ciganie sądowe innych przekro-  
 szenia. Persekucjami, bytoby również wystąpienie sądowe przeciw  
 wspomnianym handlarzom ze względu na ustawę karna (o oszustwo),  
 gdyż jak już wspomnieliśmy w zadzie Chramowskim i w karach, tródnio  
 dowieść na pomoc, i wiozłków, nie kupujący nie był przy kupnie  
 świadczenia gorszej jakości strale.

Okazuje się z tego, że projektowana była paragrafowa ustawa  
 do ustawy o ludzkich środkach spożywczych na wzór ustawy  
 pruskiej. Wobec tego ustawy i namier, także ustawa uchwalona  
 ostatnio komisarzem senatu innych środków, w szczególności  
 w drodze rozporządzeń administracyjnych władz krajowych.

Wyznaczał Rady powiatowej uprasza:  
 Wysokie ok: a) Ministerstwo wewnętrznego i Wydział Wydziału krajowym  
 raczy: 1. wydać zarządzenia na podstawie których:

- 1.) sprzedaż strale mieszanych z przymieszkami surogatów ma być  
 wyłącznie opłakawana w sklepach z wyjątkiem zawieszonym  
 podwojny niższego surogatu i % jego zawartości;
- 2.) zabroniona ma być domieszka t. zw. strale ryżowych;
- 3.) domieszka strale t. zw. kokosowych może być dopuszczona w  
 ilości najmniej 10%.

II. podjąć kroki celem uchwalenia ustawy o handlu karmą  
 dla zwierząt domowych analogicznej do ustawy o ludzkich  
 środkach spożywczych.

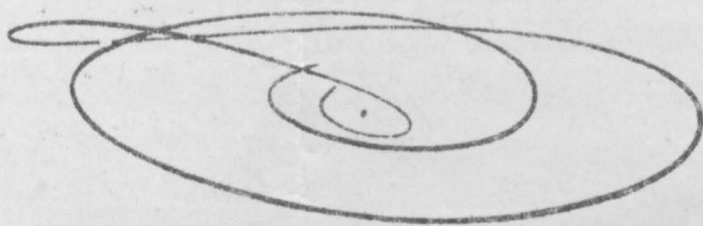

W. Ch. Nemieruchowa.

L. 117989/VIc.

Lwów, dnia 8. października 1907

C. k. Gal. Towarzystwo Gosp. we Lwowie  
gospodarskim

we Lwowie

o sprawie i udzielenie opinii co do wniosku  
skierowanego do Wydziału chrusanowskiej rady  
gminnej, w sprawie regulacji, czy i w ile  
wskazaneby było ustanowienie regulowa-  
nia handlu karmą dla zwierząt do-  
mowych.

Następuje:

Decyzją

dotyczy 9/2/08

*[Signature]*

46.

C. K. GAL. TOWARZYSTWO GOSP. WE LWOWIE

Województwo

L. 5867.

14/10/07

GDZIAŁ  
INWENTARZY

Exp  
Wys. c. k. Nemieruchowa  
we Lwowie

Firma Dary powiatowej Chru-

sanowskiej, z dnia 14 września 1907 r.,

intymowane nam w odpisie -

(L. N. 117989/VIc - z daty 8/10 907)

w sprawie sprzedawania „strąg  
niecieranych” wzrany w całej

jej osnowie, jako zupełnie  
wzradliwej, - o jęstemy również  
tego zdania, że <sup>proceder ten powinien</sup> ~~proceder ten powinien~~  
~~być sprawiany w sposób~~ ~~stanowienia~~ ~~stanowienia~~

regulowania tego procedera, na  
razie, jeżeli to możliwe przy  
najmniej w drodze rozporządzeń

administracyjnych, władz krajowych,  
przy równoczesnym dążeniu do ustalenia

regulowania handlu  
karmą dla zwierząt  
domowych

11/208  
*[Signature]*



L. 5879/107

1209

15/10/97

L. 5879

OCZYM.  
INWENTARZY

Pan

W sprawie wypytli planów  
żłobów betonowych do Za-  
gwoździa  
dnio 907

Exp. Pan Mieczysław  
Brykczynski w Zagwoździu

Przesłany w katące-  
niu zadane plany żłobów  
cementowych pomysłu  
prof. Mikla & Dornicho-  
wa. —

dnio 15/10 907

Przesłany

Przesłany  
[Signature]



L.IX.2529/1  
2

O d p i s.

O d p i s. K.k. Ackerbauministerium. Wien, am 14. Oktober 1907.

Zl.37914/1457. An die k.k. Statthaltereı in Lemberg.

In der letzteren Zeit sind dem Ackerbauministerium eine Reihe von Eingaben landwirtschaftlicher Körperschaften zugekommen, in welchen die h.o. Aufmerksamkeit auf die beträchtliche Steigerung der Preise der meisten Futtermittel und insbesondere Kleie gelenkt wird.

Diese Erscheinung wird einerseits auf den minderen Ausfall der heurigen Futtermittelernte und andererseits auf die verstärkte Ausfuhr von Futterstoffen namentlich nach dem deutschen Reiche zurückgeführt. Zugleich werden in den vorerwähnten Eingaben in Interesse der durch die bezeichnete Erscheinung beeinträchtigten Viehzucht verschiedenen Massnahmen in Anregung gebracht, welche sich auf die Erlassung eines Ausfuhrverbotes, den Ankauf von Vorräten durch die Regierung oder durch landwirtschaftliche Genossenschaften, die Einführung eisenbahntarifischer Ermässigungen und dergleichen beziehen.

Die k.k. Statthaltereı wird eingeladen im Wege der im dortigen Verwaltungsgebiete bestehenden landwirtschaftlichen Hauptkorporationen eingehende Erhebungen über die in der angegebenen Richtung tatsächlich obwaltenden Verhältnisse zu pflegen und sich auf Grund dieser Erhebungen darüber zu äussern, ob und welche besonderen Massregeln im Gegenstande etwa zu ergreifen wären.

Mit Rücksicht auf die Dringlichkeit dieser Angelegenheit wird der Berichterstattung bis Ende dieses Monates entgegengesehen.

Für den k.k. Ackerbauminister: pddpis /.

L.IX.2529/1  
2

Zapobieżenie zwyżce cen środków spożywczych dla bydła

Szanownemu Komitetowi c.k. Towarzystwa gospodarskiego we Lwowie c.k. Namiestnictwo udziela z prośbą o jak najrychlejsze wydanie opinii.

W zastępstwie: / podpis /.





L: 6023/7

VII

Liski Oddział C. k. Galic. Towarzystwa Gospodarskiego

Lisko, dnia 10 października 1907

Pracownicy Komitetu  
okr. gal. Towarzystwa Gospodarskiego  
re. pr. pr.

Wzamy zwracamy się z prośbą do Państwa Komitetu, iż uchwałą Walnego Zebrania, dat. Oddziału, dnia 10 br., jednomyślnie przyjętą, postanowioną natychmiast na Atoukowi ogłosić, a o, jeżeli dotychczas o przedmiotach powyższych nie licencyjowaniu lubajór; 4 ocen galic. datyony to uchwała Krycia Ur'ór lubajam, nie licencyjowaniu.

LISKI ODDZIAŁ  
C. K. TOWARZYSTWA GOSPODARSKIEGO

Lucjan Bieg

131

G. K. GAL. TOWARZYSTWO GOSP. WE LWOWIE

W. 08213  
6023. 22/10 9.

ODZIAŁ  
INWENTARZY

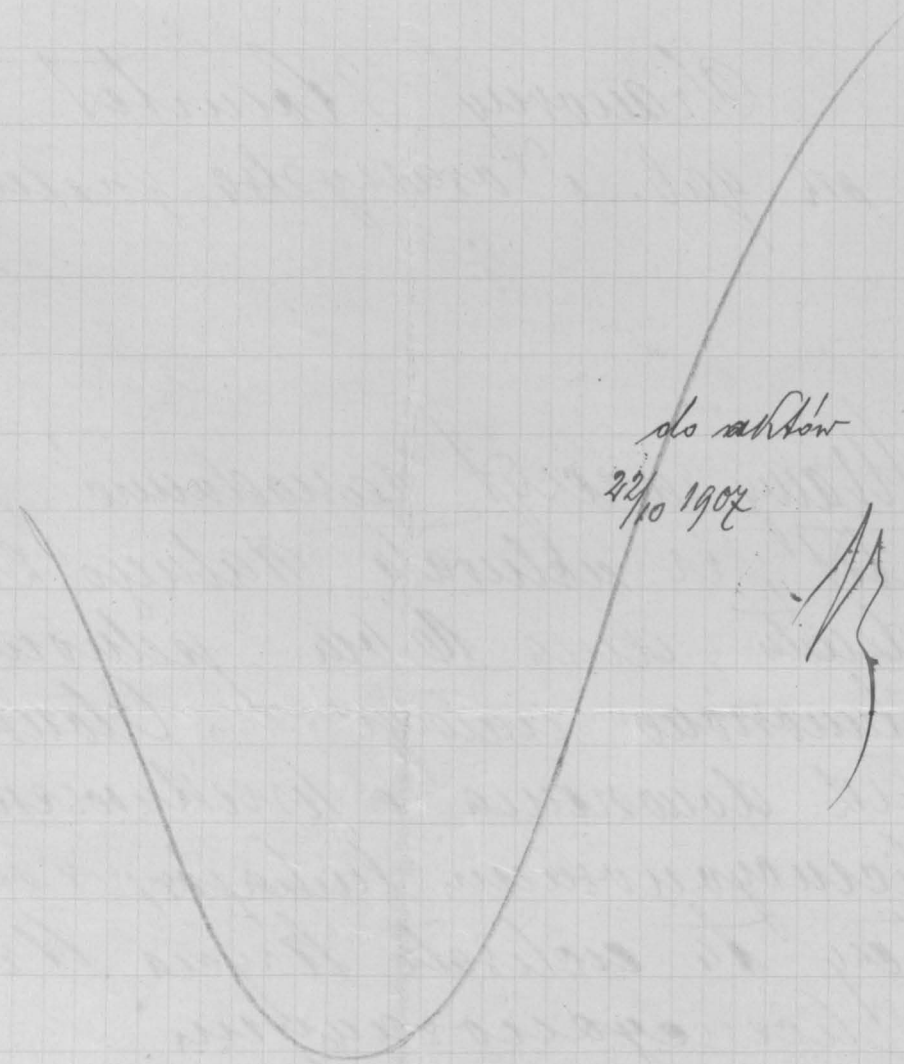

do arków  
22/10 1907



L: 6066/7

Warszawa, d. 23 Października 1907 r. <sup>115 Podręcznik 192</sup>

**BIURO  
ZWIĄZKÓW HODOWLANYCH**

PRZY TOWARZYSTWIE ROLNICZYM  
Warszawskiem i Siedleckim  
WARSZAWA,  
TOWARZYSTWO ROLNICZE  
Ordynacka - Okólnik № 3.  
Telefon № 11-53.



Do Szanownego Komitetu  
C. K. Galicyjskiego Towarzystwa Gospodarskiego  
w Lwowie.

Wobec zainteresowania się Galickimi naszymi organizacjami  
Broszura Wł. Jęma Marszałkownicza p. t. "Indywidualne  
dymienie krów dojnych" udajemy się do Szanownego Komite-  
tu z prośbą, o takowe wystawienie pod naszym adresem 20  
broszur wraz z oznaczeniem należności za takowe tytuły, to  
należność niezwłocznie nadesłać. Wskazania na wystawie  
książki proszę, nie pobierać gdyż utrudnia to w danej  
mierze procedure, powstawać ceną w zł.

W oczekiwaniu takowej odpowiedzi pozostajemy  
z poważaniem



Dom: *[Signature]*

Adres telegraficzny: Warszawa, Rolnicze—Okólnik

C. K. GAL. TOWARZYSTWO GOSP. WE LWOWIE  
Wzrost 25/709.  
L. 6066.

Exp. ~~Wp.~~ Roman  
Kau pismo zwiazkow  
Podwlasnych przy towarzystwie  
rolniczym Warszawa

Ordynacja - Okolnik № 3

Stadp. na pismo z d. 23/10 br  
dotyczący ze brzozy olatyko.  
swiza i Jedywid. i wiecei krow  
przytaci obecnici nie moze  
krowie bowiem wydanie cal.  
Krowie zostalo wyekstpanie, a  
wydanie krowie jut wstanie  
w krowie. - Krowie 20 egzem.  
plakaty przytaczamy rozeto za  
3 1/2 tygodnie, podziwiamy  
nie bowiem, ze to tego krowie  
krowie krowie, krowie  
nam odda. -

Lwów 21. 917 Przesy  
Krowie

Zbiórka fotograficzna: „Museum” Lwów - 01111



L: 6131 1/2 o d p i s .

V 133

L w ó w 25 . października 1907.

L. 126.256/VI c.

D o

c . k . S t a r o s t w a  
w

S T R Y J U .

Zarządzeniem z 22 czerwca 1907. L. 6.809, wydanem na podstawie rozporządzenia Starostwa z 15 czerwca b.r. L. 22.835, zabronił Magistrat w Stryju dopuszczania do bicia w rzeźni miejskiej, buhajów w ogóle i krów wysoko ciężarnych z wyjątkiem tych wypadków w których mięso z buhaji ma być dowodnie użyte dla wyrobów masarskich, a więc bitych przez masarzy a nie przez rzeźników.

Na wniesione przeciw temu zarządzeniu tamt. Magistratu względnie Starostwa rekursy rzeźników Majera Jakóba Sobla i Berla Waldmana w Stryju, c. k. Namiestnictwo zauważa przede wszystkim jak następuje :

Zakaz poddawania rzezi „ krów wysoko ciężarnych ” t.j. będących w ostanich miesiącach ciąży, jest uzasadniony w postanowieniu §. 14. rozporządzenia c. k. Namiestnictwa z 28 czerwca 1888 ( Dz.u.kr. L. 74 ) jednak tylko o tyle, o ile nie dotyczy się rzezi z konieczności (§. 21. tego rozporządzenia).

Natomiast wzbronienie rzezi zwierząt starych, jedynie dla ich podeszłego wieku jak nie mniej zakaz bicia buhajów na wyrab mięsa z wyjątkiem wypadków, w których uzyskane mięso ma być dowodnie użyte do wyrobów masarskich, nie znajduje podstawy w istniejących przepisach prawnych.

Jakkolwiek bowiem mięso ze zwierząt starych i z buhajów, jako grubowiókniste, łykowate i uboższe w tłuszcz, a tem samem trudniej strawne i mniej smaczne, posiada mniej-

sza wartość odżywcza i pieniężną a więc sprzedaż takiego mięsa za mięso lepszej sorty jest nierzetelnością, to jednak gminy posiadają dostateczny środek przeciw podobnemu postępowaniu rzeźników w zastosowaniu postanowień ustępu 4 §. 24. cytowanego rozporządzenia Namiestnictwa.

Wobec tego c. k. Namiestnictwo załatwiając powyższe rekursy zatwierdza powołane na wstępie rozporządzenie Starostwa, utrzymujące w mocy wydane na jego podstawie zaczepione zarządzenie Magistratu miasta Stryja, lecz tylko o tyle o ile niemi zabroniono dopuszczanie do bicia w rzeźni gminnej krów wysoko ciężarnych w określonym wyżej znaczeniu z wyjątkiem rzeźi z konieczności w myśl §. 21. powołanego tutejszem rozporządzeniem.

Natomiast uchyla c. k. Namiestnictwo z urzędu dalszą część powołanego rozporządzenia Starostwa i zaczepionego zarządzenia Magistratu, o ile zakazano temi zarządzeniami również dopuszczania do bicia w rzeźni gminnej w Stryju buhajów w ogóle, gdyż zakaz taki nie znajduje nigdzie istniejących przepisach prawnego uzasadnienia.

Od tej decyzji przysłuża wymienionym stronom rekurs do c. k. Ministerstwa rolnictwa, który wolno wnieść przez Magistrat w Stryju w ciągu 4 tygodni po dniu doręczenia.

Załączniki sprawozdania z 2 października 1907. L. 39.573, zwraca się z uwagą, że celem ewentualnego zapobieżenia wprowadzaniu w obrót handlowy mięsa pośledniego gatunku po cenach nie odpowiadających wartości takiego mięsa będzie rzeczą c. k. Starostwa spowodować Magistrat tamtejszy do zastosowania środka przewidzianego w §. 24. ust. 4. rozporządzenia Namiestnictwa z 28. czerwca 1888, Nr. 74. Dz.u.kr.

W zastępstwie :

- " - " - " - " - " - " - " - " - "





C. K. GAL. TOWARZYSTWO GOSP. WE LWOWIE  
Nr 31. 28/10.07.

ODZIAŁ  
INWENTARZY

L. 126.256/VI c.

L w ó w 25 . października 1907.

Opis

K o m i t e t o w i  
c. k. Towarzystwa gospodarskiego  
galicyjskiego

w e

L W O W I E

/ ul. Karola Ludwika 1. 3/

na pismo z dnia 16 września b.r. L.  
5.240, do wiadomości.

W zastępstwie :

*St. Maćka*

Do  
C. K. O. Starjisko Lw.

Wraz z niniejszym przesyłam opis  
opisania c. k. Namiestnictwa  
z d. 25/10 br. L. 126, 256/VI c.  
w sprawie zakonu bractwa  
Lubojan i Wron węgierskich  
w rejonie miejskiej w Starjisku.  
28/10.07.

*[Signature]*

*[Signature]*

L: 6138 1/2

135/11/10

Wydział powiatowy  
(L 1296)

Lisko 12 października 1906

Szanownemu  
Komitetowi ek. galicyjskiego  
Towarzystwa gospodarskiego  
w Lwowie

Predkadam w zatwierdzeniu prośbę włościanina Jędrzeja Rudygo z Tarnawej górnej, tut. powiatu, o udzielenie mu subwenyi na rok 1907/1908 na utrzymanie buhaja licencyjowanego z tem, że petent na uwzględnienie swej prośby w zupełności zasługuje, albowiem od lat 10 utrzymuje własnym kosztem bardzo rasowego buhaja - a tylko w tym roku z braku paszy znajduje się w kłopotliwym położeniu.

Jędrzej Rudyg chciał buhaja sprzedać, a zatrzymać go jedynie w tej nadziei, iż otrzyma pewną subwenyę.

Wydział powiatowy w miarę swych funduszy udzielił mu 50 zł lecz kwota ta jest zamata, a więc Jędrzej Rudyg mógłby wykupić buhaja przez siebie aż do przednowienia którego udajemy się do Szanownego Komitetu, a więc i ze swej strony raczył się do tego utrzymania pewną kwotę przyczynić.

Następca Prezesa  
G. L. L. L.





Šťastný bytí!

Nirij porpiscan utrymuj si  
 A lat 10 buhaja; ktrij jst sarve  
 kesucyosary.

Pudicari volin kincico jst brach  
 jany, pinto a truruvica prymto  
 by mi utrymac i uactel tyo  
 buhaja.

Wobci tyo upranau pincty  
 myriat o uchielcuie mi subreugi  
 a pumronai possatoraj - lub tel.  
 o poparcie meji prosby u oth. pul.  
 Tosaryjstsa goup. se kova.

Armo 22/9 07

Jedruj Rusz  
 gupovan a Teruay p...  
 p...



Wydział Rady powiatowej  
LISKO

Pod. dnia 26/9 1907

L. 1296

Do  
portujski  
posiadoscy  
w Lisisku  
portujski et gal.  
Terazysta guszo.  
reproie

Radny Rady guszo.  
den a Taruay jomuz

Przez o subsewy  
na utymaie  
liczyposowane fu.  
Maj

L: 6173/5

L. 1001.

Jarostaw 27 października 1907

VII

Do  
Świętnego Komitetu c. k. galic. Tow. gospodarskiego  
we Lwowie.

Odwołując się do pisma Świętnego Komitetu  
z dn. 8<sup>o</sup> października b. r. l. 5471 donosimy, że nie wy-  
dawaliśmy żadnego certyfikatu p. Antoniemu  
Szczepotani z Rozwienicy na wysłanie krów  
do stacji Jasto, ani nie mieliśmy skąd taki certy-  
fikat p. Szczepotat otrzymać. —

Rada oddziału łańcucko-jarostawskiego  
c. k. Galic. Towarz. Gospodarskiego.

Sekretarz:  
Habrowski,

Wice-Prezes:

Jędrusian

P. J. Cwyniel był dawniej  
ekonomem w Mikulicach i  
prawdopodobnie wziął certyfikat  
z Mikulic, który do kawiężnej  
obory radowej był przystany.  
Jędrusian



139

C. K. GAL. TOWARZYSTWO GOSP. WE LWOWIE  
Weszło d. 31 / 7 1907.  
L. 6173.

ODZIAŁ  
INWENTARZY

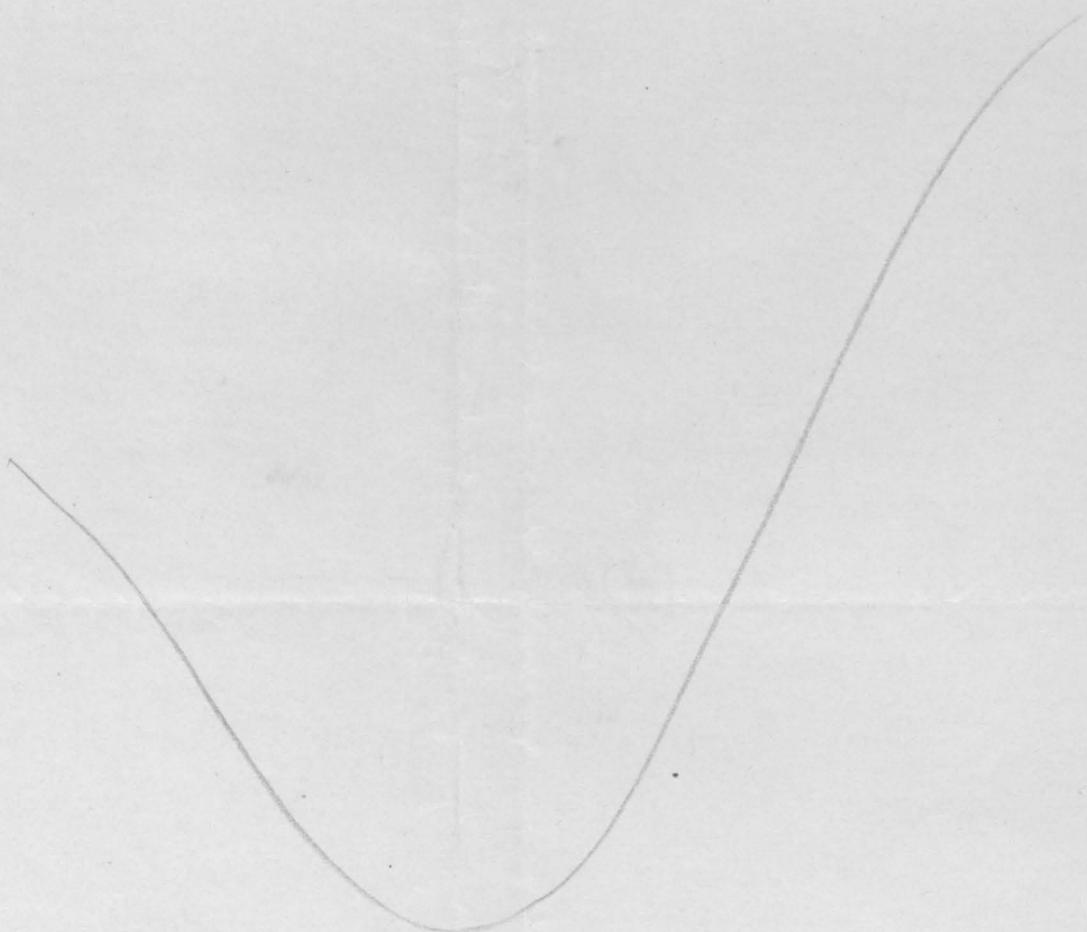

L: 6563/p

V

L w ó w 18 . l i s t o p a d a 1907.

L. 143.784/VI c.

Na podanie z 12 listopada 1907. L. 4.025, c. k. Na-  
miestnictwo powołując się na obwieszczenie z 12 listopada  
1907. L. 142.145, oraz na reskrypt z 12 października 1907.  
L. 127.252, którym zamknięto powiat polityczny Dolina dla  
wprowadzania i wyprowadzania zwierząt racicowych, pozwala  
przewieść swinie rozplodowe przy przestrzeganiu obowiązują-  
cych przepisów.

I. Z chlewni centralnej w Wierczanach powiat Stryj przez

stacyę nadawczą w Stryju lub wozami:

- 1/. 3 lochy dla zarządu dóbr Dydiatycze powiat Mościska,  
stacya wyładowania Sądowa Wisznia,
- 2/. 6 loch dla Zarządu dóbr Ubinie powiat Kamionka strumi-  
wa stacya wyładowania Zadwórze,
- 3/. jednego knurka dla Weissmana w Zawidowicach powiat i  
stacya wyładowania Gródek Jagielloński,
- 4/. jednego knurka dla Teodora Kuszyka w Winnikach powiat  
Lwów, stacya wyładowania Lwów - Podzamcze - Rzeźnia,
- 5/. jednego knurka dla Franciszka Małaczyńskiego w Zimnej  
Wódce powiat Lwów, stacya wyładowania Zimna Woda - Rudno,
- 6/. jednego knurka dla Andrzeja Wirstleina w Zapłatynie ad  
Stryj,
- 7/. jednego knurka dla Hryńka Kusia w Budzynie powiat Jawo-  
rów stacya wyładowania Mościska,

D o

Szanownego Komitetu c. k. Galicyjskiego Towarzystwa Gospodarskiego

w e

L W O W I E

ul. Karola Ludwika 1.3.



8/. dwie loszki dla ks. Pawła Kulczyckiego w Suchodole po -  
wiat Dolina, stacya wyładowania Krechowice - Rożniatów,

9/. dwie loszki dla Nykoły Matwijowa w Obłażnicy powiat Ży-  
daczów,

10/. dwie loszki dla Jana Pittnera w Lisiatyczach stacya wy-  
ładowania Biczze - Wolica,

11/. jedną loszkę dla Stefana Kocyny z Podhorzec do Nykoły  
Szleja w Tatarsku powiat Stryj.

II. Z Chlewni centralnej w Suchowoli powiat Gródek Jagiel-  
łoński przez stacyę kolejową nadawczą w Zimnej Wodzie:

1/. jednego knurka dla ks. Pawła Kulczyckiego w Suchodole  
powiat Dolina stacya wyładowania Krechowice - Rożniatów.

III. Z chlewni centralnej w Dydiatyczach powiat Mościska

przez stacyę kolejową nadawczą w Sądowej Wiszni:

1/. dwie loszki dla Matija Sikory w Wierczanach powiat i  
stacya wyładowania Stryj,

2/. dwie loszki dla Andrzeja Wirstleina w Zapłatinie ad  
Stryj powiat i stacya wyładowania Stryj,

3/. jednego knurka dla Jana Pittnera w Lisiatyczach powiat  
Stryj stacya wyładowania Biczze - Wolica.

O niniejszem zawiadania się równocześnie właściwe c .k  
Starostwa celem stosownego dalszego zarządzenia.

W zastępstwie :

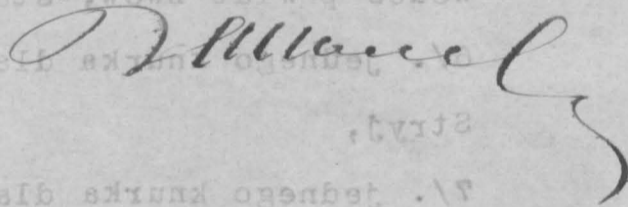

011

G. X. GAL. TOWARZYSTWO GOSP. W B. LUCOWIE  
Woszek d. 20/11/07  
L. 6563. / 4.

UDZIAŁ  
INWENTARZY

- 8/. dwie loszki dla Pawła Kulczyńskiego w Suchbodoleski powiat Dolina stacja wyładowania Krechowice - Rożniatów,
- 9/. dwie loszki dla Euzyby Matwijowa w daczów, Do l. 4029707
- 10/. dwie loszki dla Jana Piastano do Wierzan, Suchbodoleski i Dystrykt pod l. 4029707 21/11/07. W.W.
- 11/. jedna loszkę dla Stefana Szeleja w Tatarsku powiat Stryj.

II. Z Chlewni centralnej w Suchbodoleski powiat Gródka Jagiellońska przez stację kolejową nadawczą

- 1/. jednego knurka dla Pa. 21/11/07. W.W.

III. Z chlewni centralnej w Dydliszczach powiat Mościska przez stację kolejową nadawczą w Sadowej Wiszni:

- 1/. dwie loszki dla Euzyby Sikory w Wierzanach powiat Suchbodoleski stacja wyładowania Stryj.
- 2/. dwie loszki dla Euzyby Wiatłocha w Zaplatynie w Stryj powiat Suchbodoleski stacja wyładowania Stryj.
- 3/. jednego skurka dla Jana Pittnera w Lisiałyszczach powiat Stryj stacja wyładowania Stryj - W. lina.

W niniejszym inwentaryzu są wymienione wszystkie winogrona w posiadaniu Starostwa celem wyliczenia podatku z winogron.

W. Pittner



L: 6564/4

O d p i s.



T e l e g r a m.

L w ó w 16 listopada 1907.

S t a r o s t w o

S K A Ł A T

144482/VI c.

Na prośbę Towarzystwa gospodarskiego pozwala się  
się zażądać Bogdanówka jednego tryka z Klebanówki do Niz-  
niowa.

Polecić telegraficznie Tychowskiemu zawiadomić na-  
czelnika stacyi.-

Namiestnictwo.

-----



NAMIESTNICTWO  
WE LWOWIE

L:144482/VI c.

C. K. GAL. TOWARZYSTWO GOSP. WE LWOWIE

W 33000 L. 20/11 1907  
L. 6564.

ODZIAŁ  
INWENTARZY

L w ó w 16 listopada 1907.

Szanownemu Komite-  
towi c. k. Galicyjskie-  
go Towarzystwa  
gospodarskiego  
w e

L W O W I E

ul: Karola Ludwika L:3.

do wiadomości na podanie z 11 listo-  
pada 1907 z uwagą że koszta telegramu  
w kwocie 1 Koron 50 halerzy nadesłać  
należy Dyrekcyi urzędów pomocniczych  
c. k. Namiestnictwa.

W zastępstwie.

*[Handwritten signature]*

*Kasa wypłaci 1'50*

*21/11/07*

*Miy*

*Lwow ch B*

*Wprowadzenie*

*14:150*

*Wartosc 2719.*

*Przebieg - was.*

*23/11/07 FKL*

*wystawno pniekorem pasci. 23/11/1907 f*



L: 65657

VI 142

Odpis telegramu wystosowanego do c.k. Starostwa w Trem-  
bowli z daty Lwów, dnia 15. listopada 1907. L. 144444.-  
Na prośbę galicyjskiego ~~XXXX~~ Towarzystwa gospodarskiego  
pozwala się odnośnie reskrypt 142878 i obwieszczenie 142145  
Gazeta Lwowska 262, wywieść z Koszniowa przez stację kole-  
jową Strusów Mikulińce trzy buhajki do Cygan stacya Teresin,  
Staromieszczyzny stacya Podwołoczyska, Białej stacya Tarno-  
pol, przy przestrzeganiu obowiązujących przepisów oraz pod  
warunkami wykluczającymi stanowczo rozwleczenie zarazy.  
Oglądacza kolejowego zawiadomić telegraficznie. Namiestnictw

.....

C. K. GAL. TOWARZYSTWO GOSP. WE LWOWIE.  
Wojew. d. 20/11/07.  
L. 6565.

ODZIAŁ  
INWENTARZY

L w ó w, dnia 15. listopada 1907.-  
L. 144444 - VI c.-

Szanownemu c.k. galicyjskiemu  
Towarzystwu gospodarskiemu

we

L w o w i e  
ulica Karola Ludwika L.3.-

do wiadomości na podanie z 14. listopada  
1907. L. 6376 z uwagą, że koszta telegra-  
mu w kwocie 3 koron 54 h, należy nadesłać  
Dyrekcji Urzędów pomocniczych c.k. Na-  
miestnictwa.-

W zastępstwie:

*[Handwritten signature]*

*Kasa wypłaci 3'54 h*

*20/11/07*

*[Handwritten signature]*

*[Handwritten signature]*  
K: 3'54

*dwadzieścia trzy.*

*Recepcja - kas.*

*22/11/07 [Handwritten initials]*

*wypł. pniek: pword: pmy L. 6566/02 22/11/1907*



L: 6566<sup>1/2</sup>

Opis

144  
V

Telegramm z c. k. Namiestnictwa do  
c. k. Starostwa w Krosowie.

L. 145501/V c.

Lwów d. 15 listopada 1907

Odnosić reskrypt 141565 prosić odprzeć  
Pisarówka, wyśledzonego Krosów buhaja  
uadłanego z Jarostawia, jeśli nie podej-  
rzany.  
Namiestnictwo.

L. 145501/V c.

Lwów d. 16 list. 1907.

C. k. Starostwo 115

Stawiszów

Na prośbę Towarzystwa Gospodarskiego, pro-  
wala się, odnosić reskrypt 141565 zado-  
wać na stacji Stawiszów, jednego buha-  
ja z Krosowa do Treubawli przy prze-  
strzeganiu obowiązujących przepisów

Namiestnictwo.

L. 145.507.

Lwów d. 16 listop. 1907

C. k. Starostwo  
Freibowla.

Oduśnić reskrypt 142 878, obwieszczenie  
142.145 Gaceta Lwowska 262, porwała się  
wytadać Freibowla, buhaja uadeśanego  
ze Kamiśtanowa, jeśli niepodejrzany, ods-  
dzieć Łozówka dla Boborskiego.

Kamiśtanowo.





C. K. GAL. TOWARZYSTWO GOSP. WE LWOWIE  
 Wzrost 20/21 9-  
 L. 6566.

GODZIAŁ  
 INWENTARZY

L. 145501/11/c.

Lwów 2. 16 listopada 1907.

Kanowemu Komitetowi c. k.  
 Galicyjs. Towarz. Gospodarskiego  
 we

Lwowie

ul. Karola Ludwika l. 3.

do wiadomości na podstawie z 16  
 listopada 1907 r. z uwagą i kosztami  
 trzech telegramów w kwocie 4  
 korony 68 halery udestawi ualery  
Dyrekcji urzędów pomocniczych  
c. k. Stanistwictwa.

W zastępstwie

*[Signature]*

Kasa wyptaci 4.68 hl.

21/11/07

*[Signature]*

Sobowca B

Wypłatowa

12: 4.68

Markiz 2713

Reper-was.

22/11/07 *[Signature]*

L: 6722/7

z. 285

146

Landwirtschaftliche Winterschule in Großdorf  
bei Braunau in Böhmen.

VI

Hochlöbliche k.k. Landwirtschafts-  
gesellschaft!

Die ausgebaute gefertigte Direction erlaubt  
sich zum Zweck einer Erprobung über über-  
wiesene Rindviehweiden und = Züchtungs-  
mitteln, um ein Verzeichnis aller im Thierge-  
biete bestehenden Rindviehzüchtungen oder  
= Zuchtanstalten und Angaben über von den  
einzelnen Vereinigungen gefertigte Rassen  
zu bilden.

**Direction**  
der landwirtschaftlichen Winterschule  
in Grossdorf bei Braunau i. B.

Grossdorf, am 25. November

1887

Georg Strosch  
Direktor i. p.



Sap

Zu Erwidrigung der werthen Zuschrift von 25 h. M. - Z. 285, theilen wir gefälligst mit, dass wir in unserem Rejon, (Ostgalizien) keine besonderen Viehzuchtvereine besteben.

nicht

Die ganze Action auf diesem Gebiete, liegt in unseren Händen, und seit 25 Jahren gebräuchlich wir zur Kreuzung des Landschlages nur Linmentheler, nur Oldenburg, und jede von den zwei Rassen, hat genau bestimmte Districte.

Vin Reiwücht

Als Landschlag bestehen bei uns zwei Rassen, welche aber nur spärlich noch anzufinden sind, d. i. die Sulawer (weiss, schwarz getüpfelt-schwarzes Flotzmantel w/ Hörner), und die Majdauer (dunkel roth-bräun, hellere Rückenlinie - Flotzmantel schwarz, lichter umringelt - Horn schwarz w/ klein)

Beide gehören zu den Niederringsrassen.

Ausserdem, <sup>der</sup> grösstentheils, wo die Linmentheler oder Oldenburg, noch nicht <sup>die</sup> ~~ihre~~ <sup>die</sup> ~~gepöngte~~ <sup>die</sup> ~~gepöngte~~ <sup>besteht</sup> haben, bildet das Bänernoch aus einem Mischschlag von allen möglichen Rassen, welche früher bei uns gezüchtet waren.

29/11/07

*Mun*

*[Signature]*

O d p i s.

C.k. Namiestnictwo  
we Lwowie.

Lwów, dnia 23 listopada 1907.

L.IX.374/4

1

Szanownemu Komitetowi c.k. Towarzystwa gospodarskiego we Lwowie  
c.k. Namiestnictwo udziela do wiadomości .

W zastępstwie / podpis /.

O d p i s. K.K. Ackerbauministerium, Wien, am 13 November 1907.

Zl.43026/1004. An die k.k. Statthaltereien in Lemberg.

Mit Bezug auf den Ackerbauministerialerlass vom 22. Dezember 1906.  
Zl.41090. wird die k.k. Statthaltereien ermächtigt, dem schleunigst zu  
vorständigenden galizischen Landesauschusse den im Sinne des Ackerbau-  
ministerialerlasses vom 8. Juli 1897. Zl.14821, für die Besoldung der  
beiden Viehzuchtinspektoren /:Instruktoren:/ der k.k. Landwirtschaftsge-  
sellschaften in Lemberg und Krakau auf das Jahr 1907. entfallenden Staat-  
beitrag von viertausend /:4.000:/ Kronen sofort gegen ungestempelte  
Quittung flüssig zu machen und im Etatjournale des Ackerbauministeriums  
auf Rechnung der dadurch das Finanzgesetz pto 1907. festzustellenden  
Kredite zu Lasten des Ordinariums des Titels "Förderung der Landeskultur"  
Post "Rindviehzucht" zu verrechnen.

Der Landesauschuss ist auch einzuladen, diesen Betrag jedenfalls  
noch vor Jahresschluss zu beheben.

Auch die beiden k.k. Landwirtschaftsgesellschaften werden zu ver-  
ständigendigen sein.

Für den k.k. Ackerbauminister : Zaleski m.p.



do L 6757

Do uncti  
1/12/07  
Wing

Do Świetnego Komitetu  
C. K. Towarzystwa Gospodarskiego  
we Lwowie.

Pod kierunkiem J.W. Profesora Behen-  
kowskiego przystąpiłem do opracowania  
sekcji ekonomicznego o rozwoju hodowli  
 bydła i trzody chlewnej, także i o rozwo-  
ju mleczarstwa w Galicyi.

Pragnąc pracę swoją opierać na źró-  
dłowych dokumentach i nie chcąc do-  
puścić, abym dla braku dokładnych  
danych w częściach uchylił niepro-  
stym następnym, jakie w tej sprawie  
potrzebne C. K. Galicyjskie Towarzystwo  
Gospodarskie, najuprzejmiej uprosiłem  
Świetny Komitet o łaskawe zezwolenie  
korzystania mi ze źródeł archiwalnych,  
jakie są stacją chlewą C. K. Towarzystwa.

A że jako księgiak pragnę wy-  
stematyzowany drukowany materiał z  
Galicyi, jaki zdaniem wyskać na  
własność, przekazać Warszawskiemu  
Towarzystwu Rolniczemu, - osmielałem się  
prosić Świetny Komitet o darowanie  
tej części potrzebnych mi dokumentów



odnosnie czynności C. N. Towarzystwa, które  
re darowane mi być mogą.

Wszystkie inne na właściwym rewersie  
i pod herbem, robowiazuje się, przysięgając  
i wrócić w okresie dwóch miesięcy.

W kłopotliwej nadziei, że prośba moja  
bardzo przychylnie przyjęta, przez Świąteczny  
Komitet, we środę dnia 11. b. u. ugotowa  
się po odpowiedzi osobistej.

Z poważaniem  
Narimierz Jęzewski

Adres mój: Lycerakowska 6.

Lwów. 9 Grudnia 1904r.

C. K. GAL. TOWAR. TETWA GOSP. WŁ. LWOWIA  
Wzrost 4. 9/III 1907  
L. 6966

ODZIAŁ  
INWENTARZY

Exp. Wp. Kaz. 7

Katolw. arbi'ie

do akt 307. 908

Przes

*[Handwritten signature]*



CI. K. GAL. TOWAR. JETWO GOSP. PE. LEWIA  
Wydany L. 9/100 7  
L. 6969



Prz. W sprawie delegacji  
subw. kadrowej na Kontro  
subwersyj na 4. 1907

Exp. Wydziału Ministerstwa

Do tej pory nie otrzymano  
żadnej subwersyj na kontro  
subwersyj na 7. 1907. - sub.  
wersyj ta wypracowana nam  
została po raz pierwszy na  
7. 1904 a to na podstawie  
prezentowanego przez nas  
a przez Wydział Minister.  
stwa zatwierdzonego progra.  
mu akcji kontrolnej i wyru.  
szeń w 7. 1904 2000 koron  
w 7. 1905 5000 kor  
w 7. 1906 4500 kor

W 7. 1907 akcja nasza rozwij.  
nęła się w dalszym ciągu przy.  
nosząc ogromne korzyści na.  
szej drodze a w miarę rozwoju  
pociągów na szlaku i zna.  
czne powiększenie kosztów  
zwłaszcza ze względu na wy.  
datki wycieczek kontrolnych

wzrostu w 4. bieżącej do li szczy  
dziuricy. —

Wydatki nasze na Kontro-  
le młocznicy po dzień 8 grudnia  
br. przedstawiają się w następują-  
cym:

1. Płace i dodatki asygnatowców 10 930 00
2. Koszta podróży i przeje-  
zdów 2938K 30
3. Druki, książki, opłaty  
poczt i podrz kancelar. 945K 94
4. Zakupno przyborów i  
chemikaliów 2035K 96

Razem 16850K 20

Wydatkami temi nie objęte  
są jeszcze koszta podr. i prze-  
jazdów przyjeżdżających w gub. i  
fabryce wyniosła około 200 K  
dalej zakupno chemikaliów 200 K  
oraz koszta kierownictwa Kontro-  
li fabrycy w myśl programu  
wyniesie za 9. 1907 — 1500 K  
tak że całkowite wydatki  
na aktywa kontrolna w 4. bieżą-  
cej za "doliczeniem" podróży  
i przyjeżdżających kancel. za ostatni  
kwartał wyniosła lub prze-  
wyższa kwotę 19 000 Krown.

Nadzieję mamy mieć  
jeżeli Wysoce szanowne Mini-  
sterstwo raczy nam na rok  
bieżący przekazać analogi-  
cznie do lat poprzednich  
zwyczajną subwencję  
mianowicie w kwocie 10 000 K  
co jest brakująca pokryjemy  
w takim razie z subwencją  
krajowej i opłat właścicieli  
kontrolowanych obszar. —

Lwów 8/12 907 Prezes

M. W.

*Przebieg choroby*



Exp. Wp. Hacıaw de Zaleski  
Krajskiy i. k. Minist. rolnictwa  
Wiedeń

Przesyłając w załączeniu  
odpis piśmie naszej wypra-  
szonej dotek Ministerstwa  
rolnictwa w sprawie in-  
wypłaconej nam dotąd  
słow. na kwotr. wlewa-  
noji i proszamy by Wp.  
Krajskiy wpiśnie na  
szybkie i przychylnie za-  
łatwienie naszej prosby.

Do wyrażenia niniejszego  
listu skupimy się upowa-  
żnieni, wprokymie nam u-  
dzielonem pozwoleniem od-  
wożem się w tego rodza-  
ju sprawach wprost do  
Wpana, a dotychczasowa  
forma skutekna pomoc  
Wdzej nam Wpau niaby  
dotąd nie odmówił prowa-  
ła nam mieć nadzieję  
że i tym razem ~~na jego~~  
proszę naszą Wpau  
spełnić raczy

Kwów 5/12 907 Prokes  
Krajskiy  
Kj-

*L. G. G. G. G. G.*

ODDANE  
INWENTARZT

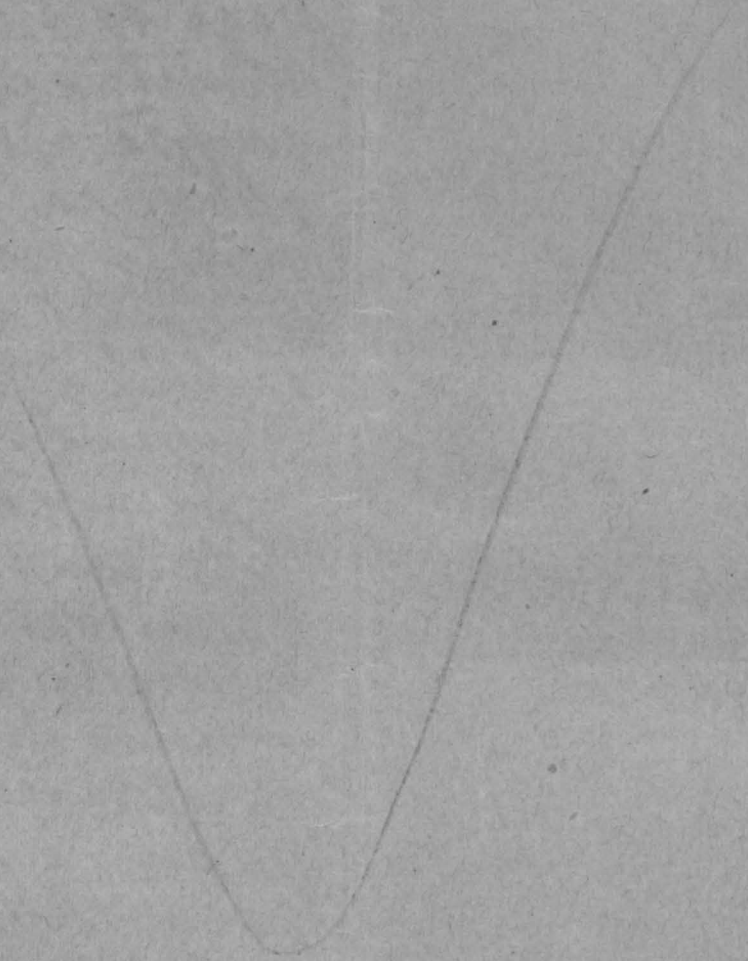



153  
VI

Wzrost d. 12/III 1907  
L. 7018

Agenc. dr. L. 6 a pol.  
17. 6. 1907. 16 000.

Warszawa dnia 12/12 1907

Na ubezpieczenie Leona Sielskiej  
na czas od 22/12 907 do 8 nadeszła do Agencji mojej  
polisa L. 7001, za którą należytość wynosi Kor. 9-60  
po potrąceniu tytułem zwrotu 10% od zaliczki, zapłaconej w roku  
ubiegłym.

Zawiadamiając o tem Pan..., upraszam o wyrównanie kwoty  
powyższej na zasadzie §: 22 Warunków ubezpieczeń od ognia odwrotnie -  
jak najrychlej.

Z poważaniem  
J. Bruszczyński

Agent Krakowskiego Towarzystwa wzajemnych  
ubezpieczeń.

(Zawiadomienie o nadejściu polisy  
i wezwanie do zapłaty)

Leona Sielskiej  
Dziękuję  
K: 9-60  
do art. 2953  
12/12 907  
TKW

Absender:  
Nadawca:  
Посылающий

AGF  
KOWSKIEGO TOWARZYSTWA  
WZAJEMNYCH UBEZPIECZEN  
we LWOWIE  
Trzeciego Maja 118

Korrespondenz-Karte.  
Karta korespondencyjna.  
Переписный листок.



*Handwritten address:*  
Kamionek Str  
Aspotarska ul  
Lwów



in  
w  
в



L: 70187

COMM  
RECEIVED

L: 7132/4

VI

### Główny Komitet!

Wysłana rachunek z wydatków na potowiny  
z Mikulicynie w sezonie 1907r.

Na obrotach powyższe N 13 i 14 tego rachunku nie  
okazywano potwierdzeń odbioru gdyż mimo kilku  
krotnych pism nie mogło go od Jakoba Schwa  
z Mikulicynie otrzymać.

Obecnie upominam się o wnie a otrzymaniu  
go odesłać natychmiast Głównemu Komitetowi.

Opóźnienie przyjęcia tych dowodów Schwa  
sporobowało opóźnienie wywania rachunku  
niniejszego do dnia bliższego.

Powstałszy z rachunku wartości 219 Kor 45 hal  
razem Główny Komitet potrącić z mojej pensji  
za I kwartał 1908 roku

Ludwik Słabochiecki 15 grudnia 1907r

Ludwik Słabochiecki

880 55
600
-----
280 55



C. K. GAL. TOWARZYSTWO GOSP. WE LWSWIE.  
Wzrost d. 16/12/07  
L. 7132.

Pracownik potowinowy  
INWENTARZY  
za rok 1907 roku

Pracownik  
(potowina)  
Wzrost  
K. 280,55  
kwart 2998  
Pracownik  
16/12 07 F. H.

Wydano na utrzymanie: bydła  
na potowinie i chikulinginie  
według przedstalonego rachunku  
k 880,55.

Stato, mypi: paliarki:  
d. 29/12 07 d. l. 2923 k 400.  
d. 13/12 .. .. 3104. 200..  
d. 16/12 .. .. 7132. 500. k 1100..

Resto, emisio  
gotowka do art: 689. k 219. 45.

Lwów d. 16 grudnia 1907.  
E. Grusiewski

C. K. GAL. TOWARZYSTWO GOSP. W LWOVIE

№ 36210 L.

L. 7152.

17/12/07

XIV. Melioracje 155

VII

Przebieg

Wystąpił W. Art. Górnikiem  
do Krakowa (ul. Stawiecka 4)  
kontrakt na potoniny, i projekt  
melioracji potonin.

17/12/07

Wystawo d. 17/12/07. Górnikiem



1/2

3/4

7/8

15/16

31/32

63/64

131/132

*D*

L. 215/07

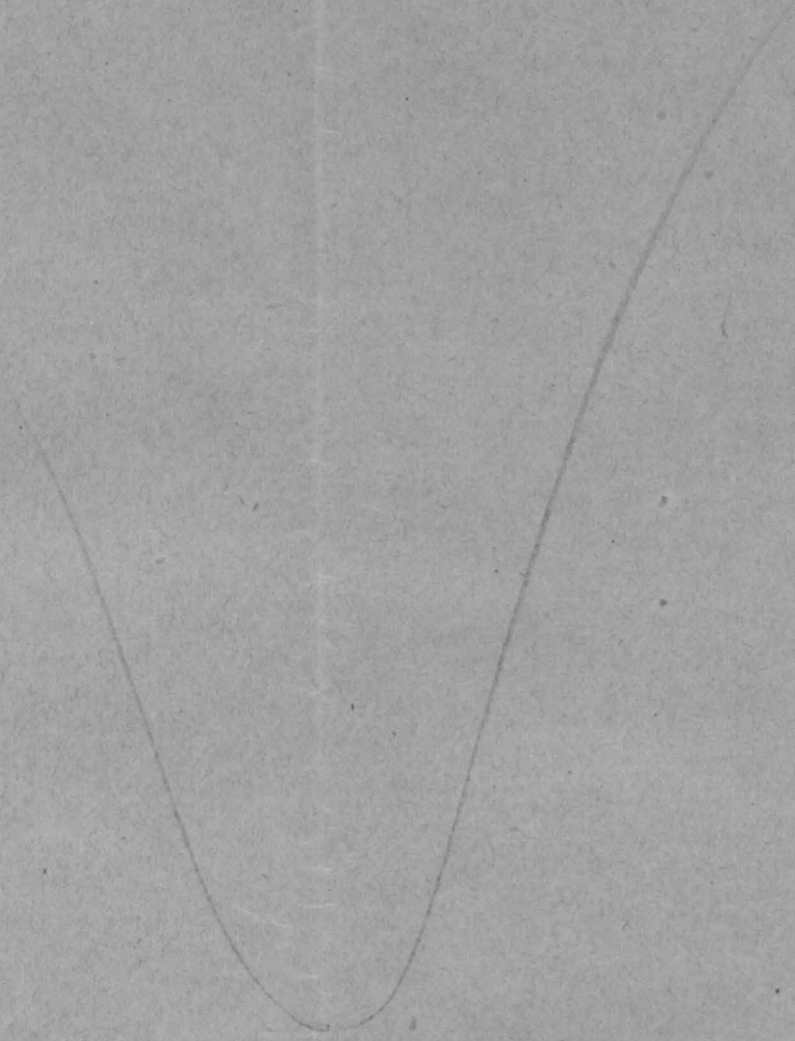



L: 7360 <sup>1/2</sup>

157  
V

Gostyniński składowe na 18 książek  
rodowodowych po bk 50 h ..... 117 kor  
na drobne druki ..... 3 kor  

---

120 kor

U. X. CAL. TOVA... COOP. VA...  
A. 30/11/9  
L. 7360

GENERAL  
INVENTORY

Litens ca B

Robinson

K:120

Account 3112

30712



L: 7373/4  
ZAGWOZDZ  
STANISLAWOW



15  
VI

112/04

P.S. Ra Stunel za wyobne  
swinie otymalem, pro  
sit bym jednack bardzo  
by na przylosie fony  
podobnem zatawornie  
jakk ta, sara & apyta.  
no mnie przyrajnij  
ery ja sie na to & ga  
Stas, gdyz nie wite  
zapelnie & wiar du niedy  
Dienem handlowym a ho  
dowlarym. Porumien bar

No, ie mi odciajmu  
vse naberu sa do  
rone lehoje, ak va  
Pavel Diale handlove  
ga vam zavne zalatwim  
i spyrswram, ie lytoly  
to bardo prindanem  
gdyly wyocy dwincey  
Pavel handloweyo va  
Paveli sweje talr op la  
cali jalk sp. —

2 wyradim powaraniem  
K. B. wybrujit



U. K. G. H. TOWARZYSTWO GOSP. WIELKOP.

L. 7373. 31/10/27

ODZIAŁ  
INWENTARZY

Lot 147

Abchnitt.

Odcinek. — Відтиннок.

(Kann vom Empfänger abgetrennt werden.)

(Odbiorca może go odciąć.)

(Адресат може его відтяти.)

Stempel des Einzahlungs Postamtes

Pieczęć poczty przy-  
mującej pieniądze  
Печатка почты  
приймаючої гроші



Angewiesener Betrag

Kwota przekazana

Квота переказана

6 K h

Name, Wohnort und Wohnung des  
Absenders

Nazwisko, miejsce zamieszkania,  
ulica i liczba domu nadawcy

Імя, місце перебування і поме-  
шканє посилаючого гроші

Jakob  
Tarnawski  
Mikuliczyn

(Deutsch-Poln.-Ruth.)



Przypominam w  
waszym interesie Tow.  
gosp. ażeby na przysz-  
łe lato Tow. postarato  
się o górskich past-  
chów, (hucutiów)  
którzy z maleńkos-  
ci przyskwycajone  
do poloniny, i są  
lepiej obrządzone  
z usposobieniem  
bydła. W tej polonie  
nie kilka sztuk bydła  
tak się zmikczyło nie  
do poznania.

Z poważaniem  
J. Farnowski

(Deutsch-Poln.-Ruth.)

Lot 46

Abchnitt.

Odcinek. — Відтинок.

(Kann vom Empfänger abgetrennt werden.)

(Odbiorca może go odciąć.)

(Адресат може его відтяти.)

Stempel des Einzahlungs-Postamtes

Pieczęć poczty przy-  
mującej pieniądze  
Печатка почты  
приймаючої гроші



Angewiesener Betrag

Kwota przekazana

Квота переказана

18 K h

Name, Wohnort und Wohnung des  
Absenders

Nazwisko, miejsce zamieszkania,  
ulica i liczba domu nadawcy

Імя, місце перебування і поме-  
шканє послаючого гроші

Ernst

Kunze

Bornstedt

M. Müller

(Deutsch-Poln.-Rath.)



(Deutsch-Poln.-Rath.)

Lat 185

Abchnitt.

Odcinek. — Відтинок.

(Kann vom Empfänger abgetrennt werden.)

(Odbiorca może go odciąć.)

(Адресат може его відтяти.)

Stempel des Einzahlungs-Postamtes

Pieczęć poczty przy-  
jującej pieniądze  
Печатка пошти  
приймаючої гроші



Angewiesener Betrag

Kwota przekazana

Квота переказана

\_\_\_\_\_ K \_\_\_\_\_ h

Name, Wohnort und Wohnung des  
Abenders

Nazwisko, miejsce zamieszkania,  
ulica i liczba domu nadawcy

Імя, місце перебування і поме-  
шканє послаючого гроші

*Petrus*

*Abel*

*Mikulicz*

(d. p. r.)



Postaću Kucemu: Panna naberig-  
tore. — orar i prośba, w muzeum  
Wasyła do roztworzenia — byżak.  
Pau porrekat trochy na raptalp  
wego — g dyr ou torar uwar dno  
wy daktot. wo choronata wierko jego

Trachy  
raptalp  
1907 I. p. P. T.  
z pomiaru

Lat 1844

# Abchnitt.

## Odcinek. — Відтинок.

(Kann vom Empfänger abgetrennt werden.)

(Odbiorca może go odciąć.)

(Адресат може его відтяти.)

Stempel des Einzahlungspostamtes

Pieczęć poczty przysługującej pieniądze  
Печатка пошти  
приймаючої гроші



Angewiesener Betrag

Kwota przekazana

Квота переказана

6 K 12 h

Name, Wohnort und Wohnung des Absenders

Nazwisko, miejsce zamieszkania, ulica i liczba domu nadawcy

Імя, місце перебування і помешкання посилюючого гроші

Les Johannek

Mikuliczyn

(Deutsch-Poln.-Ruth.)



201 13

Abchnitt.

Odcinek. — Відпнок.

(Kann vom Empfänger abgetrennt werden.)

(Odbiorca może go odciąć.)

(Адресат може его відтяти.)

Stempel des Einzahlungs-Postamtes

Pieczęć poczty przy-  
mającej pieniądze  
Печатка пошти  
приймаючої гроші



Angewiesener Betrag

Kwota przekazana

Квота переказана

12 K h

Name, Wohnort und Wohnung des Absenders

Nazwisko, miejsce zamieszkania, ulica i liczba domu nadawcy

Імя, місце перебування і помешканє послаючого гроші

Anton Seresawen

i Marija

Tarnawska

Mikulicyn

(Deutsch-Poln.-Ruth.)

Wny. Janie. insp. Osystem nalezi.  
tosi Janiska za. I. wie wtuK jatu,  
weK to znaczy za M. Janowski  
i. Anton Lepcauer



Lat 42

Abchnitt.

Odcinek. — Відтинок.

(Kann vom Empfänger abgetrennt werden.)

(Odbiorca może go odciąć.)

(Адресат може его відтяти.)

Stempel des Einzahlungs-Postamtes

Pieczęć poczty przy-  
mającej pieniądze  
Печатка почты  
приймаючої гроші



Angewiesener Betrag

Kwota przekazana

Квота переказана

6 K 1/2

Name, Wohnort und Wohnung des  
Absenders

Nazwisko, miejsce zamieszkania,  
ulica i liczba domu nadawcy

Імя, місце перебування і поме-  
шканє посилаючого гроші

Ks. J. Hlatowien  
proboszcz  
w Mikuliczynie

(Deutsch-Poln.-Ruth.)

Nalexy tożé u Kowoci b kop. na pomy w  
 polonimie Koroly - a pro kishowem  
 wrytam - Pry tej snorobowici osme,  
 tam sij kawia domie Wielunowie, Poma  
 Kaspellora, kichidki futejti prora,  
 dajis kichidkem lecie bydo mie miado  
 fieleymacyi dobrej o to slo kogo, kichidka  
 stuchnik obowir nie umiejez a bystam  
 ka pwlomimie obchodki'ny. Z wyso. szluchian.



*Lat 11*

**Abchnitt.**

**Odcinek. — Відтинок.**

(Kann vom Empfänger abgetrennt werden.)

(Odbiorca może go odciąć.)

(Адресат може его відтяти.)

Stempel des Einzahlungs-Postamtes

Pieczęć poczty przy-  
jującej pieniądze  
Печатка пошти  
приймаючої гроші



Angewiesener Betrag

Kwota przekazana

Квота переказана

*12* K *h*

Name, Wohnort und Wohnung des Absenders

Nazwisko, miejsce zamieszkania, ulica i liczba domu nadawcy

Імя, місце перебування і помешканє посилаючого гроші

*Daniel  
Bojan  
Mikuliczy*

(Deutsch-Poln.-Ruth.)

Skanowanie i opracowanie graficzne na CD-ROM :



ul. Krzemowa 1

62-002 Suchy Las

[www.digital-center.pl](http://www.digital-center.pl)

[biuro@digital-center.pl](mailto:biuro@digital-center.pl)

tel./fax (0-61) 665 82 72

tel./fax (0-61) 665 82 82

**Wszelkie prawa producenta i właściciela zastrzeżone.**

**Kopiowanie, wypożyczenie, oraz publiczne odtwarzanie w całości lub we fragmentach zabronione.**

**All rights reserved. Unauthorized copying, reproduction, lending, public performance and broadcasting of the whole or fragments prohibited.**