

Lwowska Naukowa Biblioteka im. W. Stefanyka NAN Ukrainy. Oddział Rękopisów.
Zespół (fond) 125.
Archiwum Galicyjskiego Towarzystwa Gospodarczego

1048. Akta sekcji hodowli ptactwa (m.in. budżet). 1903-1906. K. 21.

Herb. Acad. Sci. Berlin
No. 1048

S. drobin

Rachunek subwencji na chór drobin za rok 1903.

Przychód.

1. Ścieżane subwencje w roku 1903.

renty za rok 1902. k 1000.-

II rata na r. 1903. k 1000.-

2000.

Suma przychodu . . .

2000.

Rochód

1. Wyścigowa Towarzystwo chórów drobin:

a. tytułem II paty subw: za rok 1902

1. w Jarosławiu . . . k 400.-

2. w Lublinie . . . k 400.-

800.

b. tytułem I paty subw: za rok 1903.

1. w Jarosławiu . . . k 500.-

2. w Lublinie . . . k 500.-

1000.

2. Na wszystkie pokrycie niedoboru wystawy drobin w Jarosławiu w roku 1902 . . .

200.

Suma rochodu . . .

2000.

Uwaga: Niepokrącono dotąd II paty, subwencji za rok 1903 w kw: 1000 kw.

I Subw: na naukę, polmistrza
i gospod: domowego:

Przychód

- | | |
|--|---------|
| 1. Renta kasowa z roku 1904. | 1500. . |
| 2. <u>Subw: parceremontowa na rok 1905</u> | 1500 . |

Razem 3000 .

Rozchód:

Wyprawa: Oddział stryj na przesiedlenie
kursu rybołówstwa drobin k 400. -
Aa styp: dla pakładu rybołówstwa
drobin w Kielanów k 400. - 800 .

Do wyprawy: Aa przesiedlenie kursu rybołówstwa
drobin w Stanisławowie i Samopolu - 700 .

Razem 1500 .

Wzrostaje do rozporządzenia
subw: parceremontowa na rok 1905 1500 .

II Subw: na podniesienie hodowli drobin:

nie ma dotąd perulnys
na wniosek subw: na rok 1905.

<u>I</u> <u>Subw: na naukę, polniectwo</u> <u> i gosp: domowego:</u> <u> Trzechód</u>		
1.	Renta karowa z roku 1904	1500.
2.	<u>Subw: karowa w r. 1905</u>	1500.
	<u> Razem</u>	<u>3000.</u>
	<u> Różchód</u>	
1.	D. Stajni na kurs wylęgania drobin	400.
2.	Sta stypendya dla pakiadnu z kielonej ..	400.
3.	" " dla kurni chowu drobin ..	500.
	<u> Razem</u>	<u>1300.</u>
	<u>Do porzadzania</u>	<u>1700.</u>
	<i>sta wykriticenie namyzieli</i>	500
		<u>1200 -</u>
<u>II</u> <u>Subw: na chow drobin:</u> <u> Trzechód</u>		
1.	<u>Tobrane subw: a, z r. 1904.</u>	2000.
	b, z r. 1905.	6000
	<u> Razem</u>	<u>8000.</u>
	<u> Różchód</u>	
1.	Tow: chowu drobin w Lwowie	
	a. na cele ogolne Tow: k 1800.	
	b. " wystaw, z Lwowic " 300.	
	c. " " z Sanoku " 300	2900. -
	d. " wydam: Hodowca drobin " 500.	<u>2600. -</u>
2.	Tow: chowu drobin w Jaroslawie	
	a. na cele ogolne Tow: k 1400. -	
	b. " wystaw, drobin " 400. -	<u>1800. -</u>
3.	<u>Do wypłaty przyznane subwencje:</u>	
	a. Tow: chowu drobin w Lwowie	
	na pokrycie pakiadnu chowu drobin	2500. -
		<u>2500. -</u>
	b. Sta wykriticenie namyzieli w s.	
	drobnym chowu drobin k. 1000.	1000
	(z 500. z subw: na naukę, gosp: domo.)	1500.
	i na pakiadanie kurnikow 500.	<u>1500.</u>
	<u> Razem</u>	<u>8500.</u>
	<u>ad 3/4 umiyszone subw: o 500 kurni</u> <u> dla wyrównania rachunku. -</u> <u> które moznaz ^{po kryju} subw: na naukę</u> <u> gospodarstwa domowego. -</u>	

w r. 1905

Budżet Lekcji chorru, drobin z dn. 14. września 1905

Fundusz:

1. Reszta kasowa, r. p. 1904 L. 3695	1500
2. Subwencya, przeznaczona na kursy o gosp. dom. i chorru drobin L. 2057	1500
3. Subwencya, na drob, r. p. 1905 L. 3319	8000
Razem	11000 k

Rozchody:

1. Towarzystwo Lwowskie	11800	
2. Hodowca drobin	1500	
3. Zakład przy Akad. veter.	12500	
4. Towarzystwo Jarostawskie	11400	
5. Wystawa w Jarostawiu	1500	
6. " " " " " " " " " "	1300	
7. " " " " " " " " " "	1300	
8. naukowcy w dziedzinie	1000	500 Staroniewiczowa 500 Staroniewski
9. Kurniki	500	250 Jarostaw 250 Staroniewski
10. Kurs w Stryju	1400	
11. Stypendya w Zielonej	900	
Razem	10100	

Pozostaje, do rozporządzenia:

a) 11.000 - 10.100 = 900

b) mieszajtko w Zielonej = 100 pozostalo a bonu w Ul. Staroniewiczowej

Razem 1000 k

Z tego 200 k. sta dwicizna stypendystek a 200 k. a bonu razem 400 k. pozostaje 600 k.

W myśl uchwały Komitetu z a. 7 paragrafem 05 [Dodatek do N. 43 Rozkazu] nalezy zuzyc 1/2 kwoty na 8 styp. po 100 k. na kursy w Zielonej a 200 k. na konto podrzeczny Kandydatów.

Z tego wydano dla Zielonej 300 k. - pozostaje 700 k.

Z funduszu zasitlow na dzialalnosci Oddzialow za } Ten fundusz reklamuje S. rolnicza
zrosoleniem w. 12. wydzielono na kursy o gosp. } na kursy o gosp. dom.
domowemu 1000

~~Pozostaje niewydane 1000 k. - wydatki 1000 k.~~

Uwaga. Z funduszu 14.000 D. Sambor otrzymal 1000 k. na chow drobin z Zielonej.

Uwaga. Z przychodu 200 k. opiarano 2 styp. - talz ni 100 k. pozostalo a bonu w Ul. Staroniewiczowej

Yielona

w r. 1904.		100
1.	Wielewa Marassé,	100
2.	Wiczyńska,	100
3.	Burczykowa,	100
w r. 1905.		
4.	Burczykówna,	100
5.	Kraszkowska,	100
6.	Delsta	
7.	Kajdasówna	
8.	Sokolowski, Skochowska i Heretyk kursów nie pokończyli.	

Otterbach.

1.)	Waryan Stachurski	500
2.)	Adam Boczyński	500
3.)	Ysacq Lagaja	500
4.)	Han Obrębski	500
5.)	Pr. Józef Rakowski	500
Razem		<u>2500</u>

Pokrycie:

1.	z funduszu rządowego z r. 1905. [Stachurski]	500
2.	" " " " [Obrębski]	300
3.	" " " " [Lagaja]	300
4.	Zo stypendyum ministerialnego Łacynie	740
5.	Od Wydz. kraj. [Boczyński]	340
		<u>2180</u>

~~Stredok Do pokrycia z funduszu z r. 1906~~
 niedobór 2500 - 2180 = 320

Lielona.

w r. 1904.

1. Helena Marasé,	100
2. Mieczysława	100
3. Burczykowa	100

w r. 1905.

4. Burczykówna	100
5. Kraskowska	100
6. Tebska	100
7. Kajdasówna	100
8. Sokolowski, Thrurowska i Heretyk kursów niepokonczyli	100
9. Agnieszka Chmielkówna	100

w r. 1906.

10. Zofia Tomaszówna	100
11. Wiktorya z Dubinowiczów Węgrzyniewska	100
12. Salomea Hurkaczowa	100

Razem 1200

Spis z pod pokrycia z fundacji z 1906.
 Tytułem dopłat na konto powroty stypendystek:

1) T. Klementyna Stasiniewiczowa	22
2) Węgrzyniewska	13
3) Hurkaczowa	15
4) Chmielkówna	10
5) Tomaszówna	30

~~1200~~

90

Na to pobrała T. Kl. Stasiniewiczowa

a)	400
b)	500
c)	300
	<u>1200</u>

11

Budżet Sekcji chowu drobiu w r. 1905.

Fundusz:

1. Reszta kasowa z r. 1904. L. 3695.	1500
2. Subwencya zarezerwowana na kursy ogosp. dom. i chowu drobiu L. 2057.	1500
3. Subwencya na drob za r. 1905 L. 3319.	8000
Razem.	11000

Rozchody:

1. Towarzystwo lwowskie	1800
2. Hodowca drobiu	500
3. Zeklad przg Szadcu. weteryn.	2500
4. Towarzystwo jarostawskie	1400
5. Wystawa w Jarostawiu	500
6. " w Lloczowie	300
7. " w Sanoku	300
8. Nauczyciele wędrowni	1000
Z tego 500 dla Kl. Kasiniewiczowej na wyjazd a 500 dla Stachurskiego do Otterbach.	
9. Kurniki	500
Z tego 250 dla Jarostawia a 250 dla Strypa	
10. Kurs w Strypie	400
11. Stypendya dla Zielonej	900
z tego dla Kl. Kasiniewiczowej 400 i 500.	
Razem	10100
Wskutek tego było do rozporządzenia: a.	900
Jedno stypendyum do Zielonej nie ruszte b.	100
Razem	1000

Z tego wydano:

1. Dla Obrębskiego do Otterbach	300
2. dla Zagaji do Otterbach	300
3. Churickówna do Zielonej	100
4. Tomaszówna " "	100
5. Węgryńcowska	100
6. Kurkaczowa	100
Razem	1000

Budżet Sekcji chowu drobiu w r. 1905.

Fundusz:

1. Reszta kasowa z r. 1904 L. 3695	1500
2. Subwencya rezerwowana na kursy ogosp. dom. i chowu drobiu L. 2054.	1500
3. Subwencya na drób za r. 1905. L. 3319	8000
Razem	11000

Wydatki:

1. Towarzystwo lwowskie	
2. Hodowca drobiu	1800
3. Zaktas przy Akad. weteryn.	500
4. Towarzystwo jarostawskie	2500
5. Wystawa w Jarostawiu	1400
6. " w Lwowie	500
7. " w Sanoku	300
8. Nauczyciele w drowni	300
z tego 500 dla Kł. Stasiniewiczowej na wyjazd a 500 dla Stachurskiego do Otterbach	1000
9. Kurniki	500
z tego 250 dla Jarostawia a 250 dla Stuyja	
10. Kurs w Stuyju	400
11. Stypendya dla Zielonej	900
z tego dla Kł. Stasiniewiczowej 400 i 500	
Razem	10100
Wskutek tego bylo do rozporzadzenia: a.	900
Jedno stypendyura dla Zielonej nie wykryte b.	100
Razem	1000

Z tego wydano:

1. Dla Obrębskiego do Otterbach	300
2. dla Zagaji do Otterbach	300
3. Chmielkówna do Zielonej	100
4. Tomaszówna " "	100
5. Węgrzyniowska	100
6. Kurkaczowa	100
Razem	1000

Otterbach.

1. Marian Stachurski	500
2. Adam Baczyński	500
3. Józef Zagaja	500
4. Jan Obrębski	500
5. Ks. Józef Rakowski	500
<u>Razem 2.500</u>	

Pokrycie:

1. z funduszu rządowego z r. 1905 [Stachurski]	500
2. " " " " [Obrębski]	500
3. " " " " [Zagaja]	300
4. Ze stypendyum ministerialnego Łacynie	740
5. Od Wydziału Krajowego [Baczyński]	340
<u>2.180</u>	

Do pokrycia z funduszków w r. 1906.
 niedobór $2.500 - 2.180 =$

320

Otterbusch

1. Marian Stachurski	500
2. Adam Braczyński	500
3. Józef Zagaja	500
4. Jan Obrebski	500
5. Ks. Józef Pakowski	500

Razem 2.500

Pokrycie:

1. z funduszu rządowego z r. 1905. [Stachurski]	500
2. " " " [Obrebski]	300
3. " " " [Zagaja]	300
4. Ze stypendyum ministerialnego Łacznic	740
5. Od Wydziału Krajowego [Braczyński]	340
	<u>2.180</u>

Do pokrycia z funduszy z r. 1906
wiedobór 2.500 - 2.180 =

320

Zielona

n r. 1904

1	Helena Marassi	100.
2	Minyńska	100.
3	Gurykówna	100.

n r. 1905.

4	Gurykówna	100.
5	Braszkowska	100.
6	Leńska	100.
7	Kajdasówna	100.
8	Sekstorski, Skochowska i Głeczyk kursów nie pokryli	100.
9	Agnieszka Chmielkówna	100.

n r. 1906.

10	Zofia Tamarckówna	100.
11	Wiktoria z Dubinowiczów Węgrynińska	100.
12	Sabina Gurkaczowa	100.

Razem 1200.

Na to pobrała P. H. Łasiniewiczowa wj. 400.

hj. 500.

rj. 300.

1200.

pozostaje do pokrycia z funduszu n. 1906.

tytułem dopłat na koszty podróży studentek:

1.	P. H. Łasiniewiczowa (wyptacano 2/5 ob.)	22.
2.	Węgrynińska	13
3.	Gurkaczowa	15
4.	Chmielkówna	10
5.	Tamarckówna	30

(wyptacano 18/6 ob.)

Wszystko wynosi 90.

Fundusze Sekcji chowu drobiu w r. 1906.

1. L. 1039	ex 28/2 1906	subwencja rządowa	10000
2. L. 1324	" 14/3 "	" "	300
3. 1324	" " "	" " "rezerwowano	1000
4. 1562	" 26/3 "	" " na Otterbach	740
5. 1936.	" 21/4 "	Wydział krajowy - Baczyski	340
			12380

Wydatki:

1. Niedobór r. 1905 na Zieloną	90
2. Dopłata do Otterbach	320
3. Towarzystwo lwowski	
4. " jarosławskie	
5. Zakład przy Akad. weteryn. we Lwowie	
6. Hodowca drobiu	
7. Kurniki	
8. Zielona	
9. Kursy o chowie drobiu	
10. Organizacja sprzedaży jaj	
11. Wystawy.	

Fundusze Sekcji chowu drobin w r. 1906.

1. L. 1039	ct 28/2	1906	subwencya rządowa	10.000
2. L. 1324	" 14/3	"	" "	300
3. L. "	" "	"	" " reserwowano	1.000
4. L. 1562	" "	"	" " na Otterbach	740
5. L. 1936	21/4	"	Wydział krajowy Baczynski	340
				<hr/>
				12.380

Wydatki:

1. Niedobór z r. 1905 na Zielona	90
2. dopłata do Otterbach	320
3. Towarzystwo lwowski	
4. " jarostawskie	
5. Zakład przy Akad. weteryn. we Lwowie	
6. Hodowca drobin	
7. Kurniki	
8. Zielona	
9. Kursy o chowie drobin	
10. Organizacya sprzedawcy jaj	
11. Wystawcy	

Fundusze Sekcji chowu drobieu w. r. 1906.

1. L. 1039	est	28/2	1906.	subwencya rządu	10.000
2. L. 1324	"	14/3	"	"	300
3. L. "	"	"	"	"	1.000
4. L. 1562	"	26/3	"	"na Otterbach	740
5. L. 1936	"	21/4	"	Wydział krajowy - Bracyski	340
					<hr/>
					12.380

Wydatki:

1. Niedobór z r. 1905 na Zieloną	90
2. dopłata do Otterbach	320
3. Towarzystwo lwowskie	
4. " jarosławskie	
5. Zakład przy Akademi weteryn. we Lwowie	
6. Hodowca drobieu	
7. Kurniki	
8. Zielona	
9. Kurny p chowie drobieu	
10. Organizacya sprzedawaj jaj	
11. Wystawy	

Fundusze Sekcji chowu drobin w r. 1906.

1. L. 1039. et $28\frac{1}{2}$ 1906. subwencya rządowa	10.000
2. L. 1324 " $14\frac{1}{3}$ " " "	300
3. L. " " " " " " "rezewowano	1.000
4. L. 1562 " $26\frac{1}{3}$ " " " "na Otterbach	740
5. L. 1936 " $21\frac{1}{4}$ " Wydział krajowy - Baczynski	340
	12.380

Wydutki:

1. Niedobór z r. 1905 na Zielona	90
2. dopłata do Otterbach	320
3. Towarzystwo lwowski	
4. " Jarostawskie	
5. Lektad przy Akademii weter. w Lwowie	
6. Hodowca drobin.	
7. Kurniki	
8. Zielona	
9. Kurs o chowie drobin	
10. Organizacja sprzedaży jaj	
11. Wystawy.	

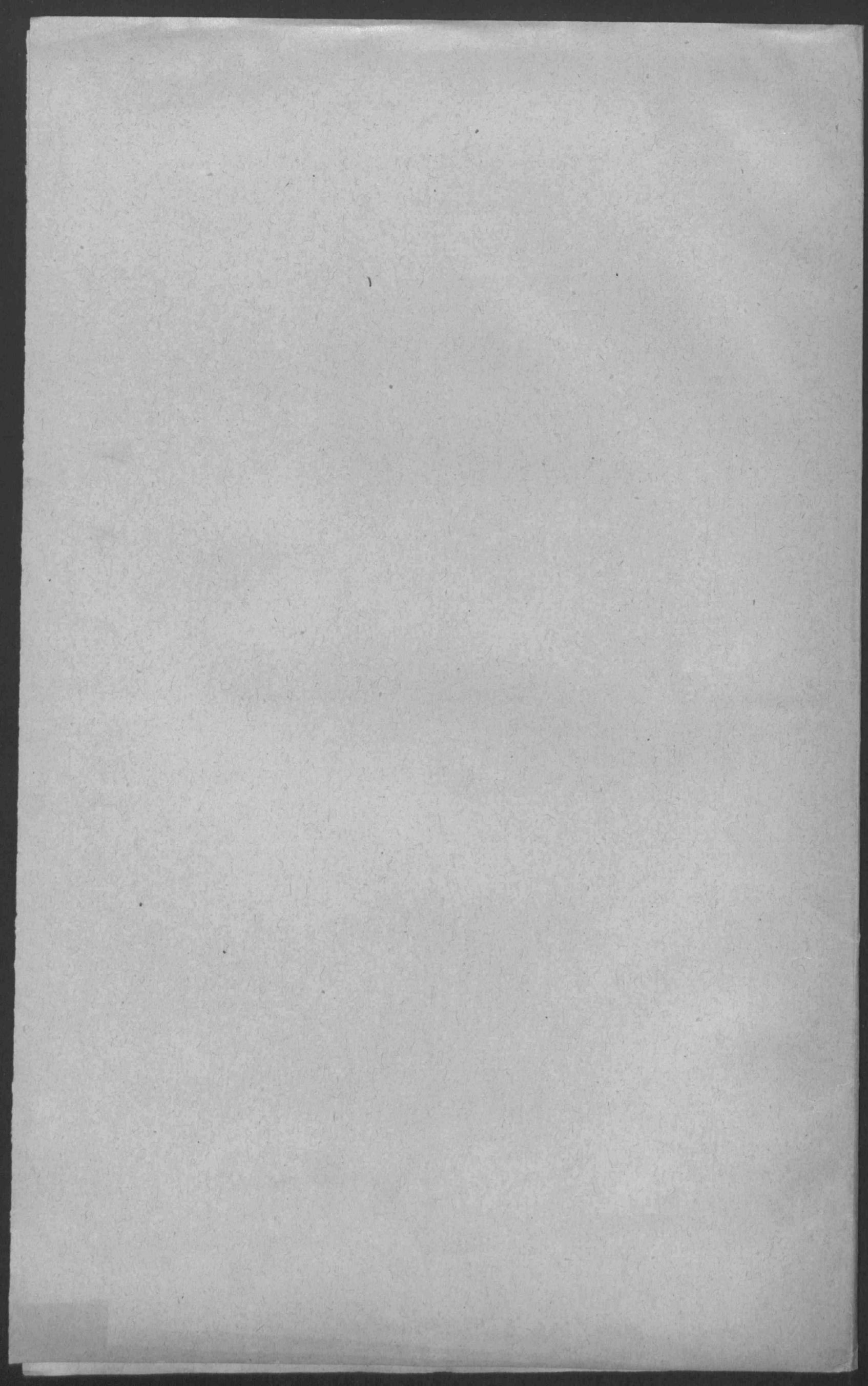

Skanowanie i opracowanie graficzne na CD-ROM :



ul. Krzemowa 1

62-002 Suchy Las

www.digital-center.pl

biuro@digital-center.pl

tel./fax (0-61) 665 82 72

tel./fax (0-61) 665 82 82

Wszelkie prawa producenta i właściciela zastrzeżone.

Kopiowanie, wypożyczenie, oraz publiczne odtwarzanie w całości lub we fragmentach zabronione.

All rights reserved. Unauthorized copying, reproduction, lending, public performance and broadcasting of the whole or fragments prohibited.