

Lwowska Naukowa Biblioteka im. W. Stefanyka NAN Ukrainy. Oddział Rękopisów.
Zespół (fond) 125.
Archiwum Galicyjskiego Towarzystwa Gospodarczego

1061. Materiały dotyczące rozwoju owczarstwa, m.in. importu owiec zza granicy. 1906. K. 187.

ПРТ 1061

5

1906

С. И. В. С.

К. С. М.

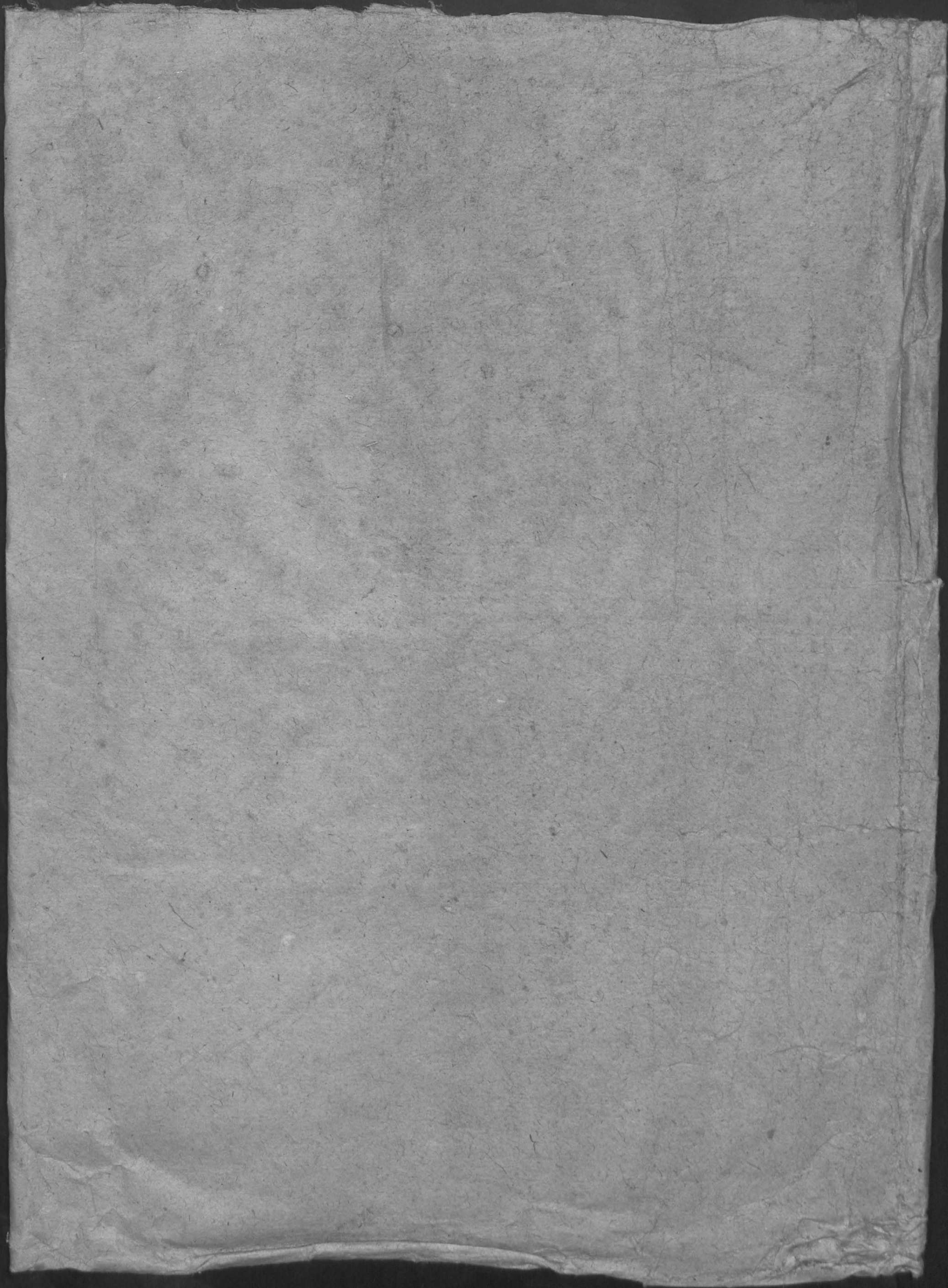

L: 190/1006

ZARZĄD DÓBR
RADZIECHÓW

1
Owca

Do
Świętego Komitetu kr. Galicyjskiego
Towarzystwa Gospodarskiego
we Lwowie

Zarząd dóbr Kancelaryi Stanisława Krabiego
Radzińskiego w Radziechowie prosi uprzejmie o zato-
wienie w tutejszych dobrach zarodkowej owczarni
'Oxford Selive-Down'.

Radziechów dnia 8. stycznia 1906.

Jefan Beubisitz

ODDZIAŁ BUSKO-KAMIONECKI
c. k. Towarzystwa Gospodarskiego

L 48

Rechnik Busko-Kamionecki
papierni jendemi Adami w Tronys
Dla J. E. W. Stanisława Baraniga

Ministeria 10 STYCZ 1906

[Signature]

Zawiedum. Nr. o ratwierzeniu
[Signature]

Do aktów

15/1/06 *[Signature]*

12/1/06
11
L: 190

ODDZIAŁ
INWENTARZY

L 190/05
Duce

przepisano 20 lutego 1906

~~Exp~~
Expeditions Bureau
"Mr H. Ahrens"
Altona-Hamburg
44 Nr Gärtnerstrasse

Vnach Oesterreich via Oświęcim

legalisierete Abschrift der

Beiliegend senden wir die
Einfuhr-Bewilligung für
Schafe aus England, - nur
Erwünschen derselben, als sie
nach Hamburg ankommen
werden (Absender A. O. J. Bennett
- Patch Hall) weiter expedier
ren lassen, unter der Adresse:
Expeditions Bureau, Goldlust
et Co. 7 Kraken, Bahnlagerort
Oświęcim.

przepisano 20 lutego 1905.

~~Exp II~~
Hins expedycyjne
"Goldlust i Sp" z
Kraków

Es kamen 20 Schafe mit 3
Mülv. -
19/2/05

Ahrens z Hamburga przesyła 20 owiec i 3 tryki, pod adresem
Janisz, Prosimy ze owce z Oświęcimia przesyłać pod następującymi
adresami: 10 owiec i 1 tryk - Zarząd Dóbr Radziechów - Hłof loco-
stacja Krasne - 10 owiec i tryk - W^{ny} Karimierz Romaniski, Hrusia-
tyre - Hłof Hreliska nowe, stacja Chodorów - 1 tryk - W^{ny}
Wincenty Kraciński - Perespa - p. Tartaków - stacja Lokal.
Certyfikaty zastępnym - O wyście prosimy adresatów Hłoficznie zawiadamieć
19/2/05

L 190/05

Kasa wyptaci 150 L = ⁽³⁶⁵³⁾ 3653 koron.

20/2/05

[Signature]

[Signature]

Wyptawo

K: 3653.

Obwarok 379.

[Signature]

20/2 906 *[Signature]*

Bennett telegraficznie zawiadomiamy że ma zwrac wyptaci do Ahrens 20 omie i 3 trypi Ahrens Juni 19/2 05

[Signature]

[Signature]

Exp

A.O.F. Bennett - Gately Hall (England)
E. Dereham

Kasa wyptaci 267.20 + ¹⁰⁰ 70 kor (Sozialhilfen)
(Goldlust - Koron)

20/2/05

[Signature]

Wyptawo

K: 287.90

Obwarok 505-6

[Signature]

6/3 906 *[Signature]*

Pobrano

K: 764.80

Obwarok 665.

20/3 906 *[Signature]*

Hiermit bestätigen wir den Empfang von 23 Stück Schafen, welche ganz gut angekommen sind, wir danken Ihnen bestens für Ihre Wohlgeboren, für die so gute und rasche Beförderung.

Die ~~übrigen~~ gebliebenen £ 22, bitten wir an unsere Adresse zurückzuschicken -

13/3/05

[Signature]

[Signature]

Exp

Expeditions-Bureau „M.H. Ahrens“
Altona - Hamburg.

Die 23 Stück Schafe aus England, sind ganz gut angekommen; - wir ersuchen hiermit um die Note der Expedition und Transport & Spesen.

13/3/05

[Signature]

[Signature]

| | | | | | | |
|--|---------------------------------|--|---|---|--------------------------|----------------|
| Evidenz-Nummer: L. ewid.: Ч. евіденц.: | Gattung: Rodzaj: } Pід: } | TELEGRAMM | Adressland: Przeznaczony do kraju: } | Gebühren Należytość | K | h |
| | TELEGRAM — ТЕЛЕГРАМ | | | Призначений до краю: } | K | г |
| Vom Absender gewünschter Beförderungsweg: Kierunek żądany przez wysyłającego: Напряг жадання через вислаючого: | | { von } z } s } | LWOW | Bar- w gotówce в готівці Marken- w znaczkach p. в значк. поч. Kredit- kredytowano кредитов. | Beitrag - kwota квота | |
| mit } o } o } | | { Taxworten podleg. opłacie słowach словах підлг. оплаті | { W. } st. } | { Ch. } sk. nadany dnia ш. наданий дня | 100 | um } e } |
| Dienstliche Angaben: Dopiski urzęda: Дописки уряду: | | | | B. } god. } | { M. } min. } | { M. } p. } |
| | | | | Der Annahmebeamte: Nazwisko urzędnika przyjmują.: Назви́ско урядника приймаючого: | | |

Ваше имя и
Место до наклею
Місце до наклею

Die Telegraphen-Ver-
rechtzeitige und richtig
keinerlei Verantwortung
Der Absender wird
ersucht, das Telegramm
und speziell in der Adr-
mung des Empfängers
der Adressstation abe-
Wegen etwaiger Rü-
den Namen und die V
beizufügen.

Zarząd telegrafów n
działności za należyt
gramów.

Uprasza się nadawce
nać telegram jak najwy
kładnie w adresie nazw
swę stacyi odbiorczej z

W celu możliwych za
danem uwidocznić pod
jącego.

Варяд телеграфів н
за належите і вчасне

Упрашає ся надав
писати телеграм як на
дати докладно в адре
раючого, а назву ста
слідке слово.

Вшлі можливих под
даням унаочнити поня

Name und W
Nazwisko i m
Назви́ско і м

D. S. 751. Dent

England

A. O. J. Bennett, Gately Hall
East Dereham

Twenty ewes Oxford and three rams
send please instantly Ahrens Hamburg
Money following

Fedorowicz

19/2/05

L 1901/05

Exp

Wys. c. k. Namierstnictwo
Lwów

Prosimy wprz. by Wys. c. k. Namierstnictwo raczyło wyrobić nam pozwolenie na wprowadzenie 50 owiec i 5 tryków rasy Oxfordshire, ~~z Anglii~~ przez Oświęcim do Galicji.

Dwie kupimy w Anglii; - pozwolenie na przeprowadzenie z Hamburga przez Niemcy do Oświęcim, wyrobimy sobie samy w Berlinie; - miejsca przez granicami w Galicji, podamy wkrótce.

Exp

Expeditions-Haus, "M. H. Ahrens"
Altona bei Hamburg.
Kleingärtnerstrasse 44

20/1/05

Hiermit ersuchen wir Sie um die Erwerbung einer Durchfuhr-Gewilligung von 55 Stück Oxfordshire Schafen (50 Mütter - 5 Widder) von Hamburg nach Oświęcim.

Die Thiere werden von Herrn Bennett (England - Gateley Hall)

unter Ihrer Adresse nach Ham-
burg expediert werden.

Gleichzeitig schreiben wir nach
Wien um die Einfuhr-Frewilligung,
welche wir Ihnen ^{gleich} nach Empfang
übersenden werden.

20/1/06

NY 

Exp England

A. O. J. Bennett Esq.

Gately Hall - E. Dereham.

Wie koniere tej expediji az
do porozumenia sije z Ek. Radem
- coy chee propozicie overaruz
zakupic.

~~Hiermit ersuchen wir. E Wohlge-
boren um gütigen Ankauf von
20 Oxfordshire Schafen, w/ 2
Widder - einjährig, ungedeckt.
Bei der Wahl bitten wir in
erster Linie auf Größe zu
reflectieren. - Höchst wahr-
scheinlich werden wir in kürzer
Zeit um weitere 10 Schafe w/
einer Aock bitten, im ganzen
werden also 30 Schafe w/ 3 Widder
zusammen ^{an ahrens} expediert werden.~~

co 10 ovica z imney
overaruz.

No. 190/05
Arce

26 h 190/00



M. H. AHRENS
STALLHALTEREI
 COMMISSION UND SPEDITION VON PFERDEN UND ZUCHTVIEH
 ETABLIERT 1862
44 KL. GÄRTNERSTR., ALTONA-HAMBURG.
 STALLUNGEN UND BOXES (RAUM FÜR 700 PFERDE).
 TELEGRAMME: **AHRENS-ALTONAELBE**
 CABLE CODE: **A. B. C. UND A 1.** TELEPHON: **No. 173.**
 BANK-CONTO: **VEREINSBANK IN HAMBURG, ALTONAER FILIALE.**

ALTONA, 13.2.06

MITTEILUNG AN die K.K. Galizische Landwirtschafts Gesellschaft
in Lembjerg

55 Oxfordshire Schafe / 50 Mütter 5 Widder/

Teile Ihnen mit, dass diese Sendung über Hamburg ein-bezw durh geführt werden kann. Die Einfuhrbewilligung für Oesterreich musz ich hier einreichen bevor die Tiere hereingelassen werden. Wann ich auf Regelung dieser Sache rechnen kann, bis die Tiere hier eintreffen, würde ich Mr Bennett Nachricht zum Absenden geben. Es wäre gut wenn die Tiere noch vor dem ersten März d.J. in Hamburg eintreffen, weil dann Zollerhöhung eintritt und die Abfertigung umständlicher wird.

Indem ich der weiteren Disposition gleichzeitig entgegensehe zeichne

mit ergebenster Hochachtung

M. H. Ahrens

L. 520/106

Kow

11

Lyczówce 29/1 1905.

10

Tutejsi gospodarze wyedykali w liście „Prace” Broszury i podręczniki Kół Saanonskich. Proszę o informację — czy ktoś by w kraju lub też w Czechach można było nabyć — z podręczniki, raby i podręczniki. Czy nie byłoby sposobu usposobienia pewna suma na zakupno „Ofiarowań” — „Wódra” — „nie wie przez natymczasem byłaby zniżka” — „czyż! Jaka cena byłaby tych Kół?”

Łop

Wł. Książ Tenwicki
Lyczówce p. Krasnaw

Towarzystwo gospodarskie czeskie,
dawno nam, że sprostuje Kół
swajcarskie „Saanen” przez:
„Liegenschaftsverein in Pfingstau,”
„Grossherzogthum Hessen” —
i przez „Landwirtschaftlichen
Provinzialverein für Starken-
burg, in Darmstadt, Marien-
platz 3” —
ten nie podaje.

20/1 1905

Ky

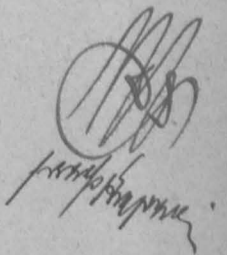
Handwritten signature

| | |
|---------------------------------------|---------|
| C. K. GAL. TOWARYSTWO GOSP. WE LWOWIE | |
| Weszło c. | 31/1006 |
| L. | 520. / |

ODZIAŁ
INWENTARZY

Łap
Hr. Jemnicki
Szysztańce p. Husiatyn

kilka kóz i jednym capie
do jednej miejscowości, z ob-
wiazkiem odziania po jednej
stronie -

W tej miejscowości w Szwajcarii
krowkijs 80 kor strona

Kozy szwajcarskie ze Saanen
sprowadziliśmy w r. 1905 do kraju,
i z przygotowania bezzienny dawali
członkom naszego Towarzystwa
za darmo po ~~stronie~~ (podania
muszą być umieszczone na rece
oddzielnie) - lecz ~~to~~ naturalnie
dopiero w jesieni 1906, bezzienny
mieli coś do rozdania.

Kozy szwajcarskie oryginalne,
juz przez sam transport wypadaja
dosc drogo; - taniej mozna dostac
w Czechach o adres jednemu mu-
siatby sie wlasnie udac do Zar-
ządu Kółek rolniczych - Lwów
ul. Jagielonianska 17c

31/1006

[Signature]

[Signature]
Kazimierz Stępnicki

L. 594/1006

Brzeżany

12
Dwce

Erzeżany dnia 22. stycznia 1906. r.

L. 13.

Do:

Świetnego Komitetu !

c.k. Towarzystwa gospodarskiego galicyjskiego.

we Lwowie.

Przedkładając w załączeniu pod γ . Świetnemu Komitetowi c.k. Towarzystwa gospodarskiego galicyjskiego, prośbę Wielmożnej Kazimiry Matczyńskiej Łapszyn poczta Erzeżany, o przyznanie jej jako członkowi Oddziału tutejszego, zarodowej owczarni, ~~z powołaniem się na naszą w tej mierze odczwę z dnia 11. grudnia 1904. r. L. 11.~~ popieramy takową z najprzychylniejszą opinią.

Przy tej miłej sposobności uprzejmię upraszamy Świetny Komitet c.k. Towarzystwa gospod. galic. o zarządzenie wysełania „ Rolnika „, nowo przybyłemu członkowi Oddziału Wu. Rafałowi Cywińskiemu Płotycza poczta Denysów.

*wpisano na listę
przebież d. 3/2906*

Z Rady Oddziału.

Sekretarz.

Giechowiec

Prezes.



Muz... ..

*Pod... ..
... ..
... ..
... ..*

C. K. GAL. TOWARZYSTWO GOSP. WE LWOWIE
Weszło d. 9/12 1906
L. 594.

ODZIAŁ
KASOWY

Sp. Materyjska pniestaje
farm gospodarowac' -

do faktur

Do

Świętego Komitetu

c. k. Galicyjskiego Towarzystwa gospod.

we Lwowie

na ręce Oddziału Braciańska Podhajeckiego

Na podstawie przyłączenia do Towarzystwa Gospodarczego
upomianemu niżej podpisana o uchwaleniu jej na osobni-
kach ustawa unormowanych zasadami obywatelskiej
"Człowiek"

Lepnyu dnia 1/1 1906

Konstantyna Motuzińska

№ 221, 1906.

13.

Херимена Метергиста

пони в ромбчанг олонг оуе
"сучек"

До

Комитету

с.к. пол. Сов. Гепод.

ме

Левине

L. 666/2006

Kory 16

przepisano 8 lutego 1906.

An dem Löblichen Landeskulturrat
für das Königreich Böhmen
[Deutsche Sektion]
[Böhmische Sektion] in Prag.

Das gefertigte Comité der 12-12.
galizischen Landwirtschaftsge-
sellschaft beehrt sich hiermit
um die Bekanntheit der richtigen
Herzogsquelle von milchreichen
Tieren für Zuchtzwecke
höflichst zu ersuchen.

Im Voraus für die verursachte
Mühe dankend, bestens dankend,
empfehlen wir unsere Bitte
einer geneigten Berücksichtigung
Das Comité

C. K. GAL. TOWARZYSTWO GOSP. WE LWOWIE
Wosze d. 8/1906
L. 666. 12

ODZIAŁ
INWENTARZY

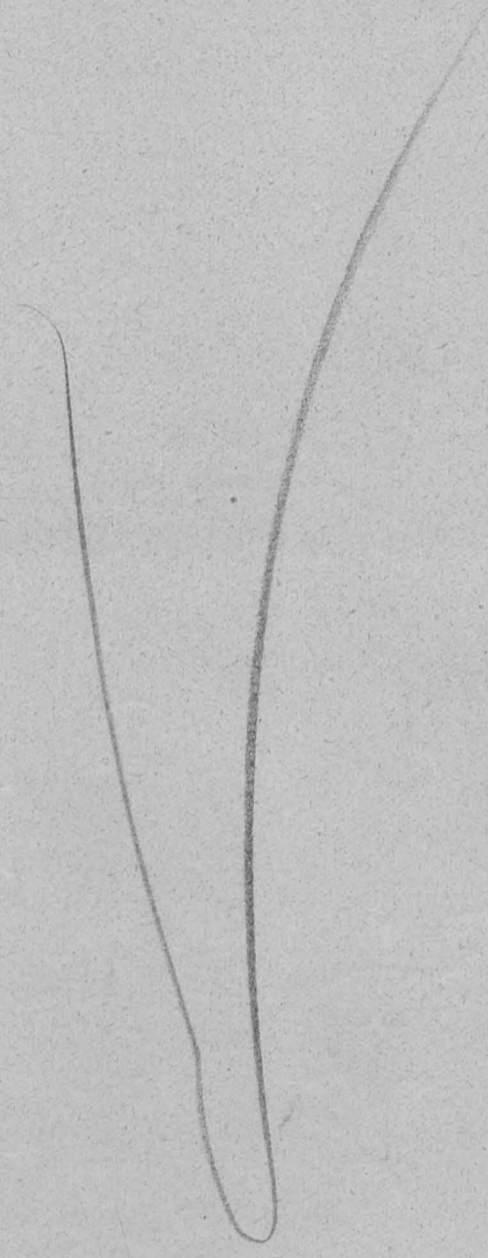

L 712/506

18
Owce

Swiecna Rada Owczatki Tow. gospodar.

w Kłocowie.

Podpisany członek Tow. gospodar.
szkoła Karimier Prorowie
z Oleska upoważn. o Kłocowie
nadanie mu stadka owiec
bruski (gowie i barana) do rozplodzenia
podlega się wszelkim warunkom
i warunkom pod jakimi
Swiecna Rada mu je nada.

W Olesku dnia 5 lutego 1906

Karimier Prorowie
gospodar w Olesku

L 19 Proci 6 lutego 1906

Prezesa

Franciszka Komplexa

Towarzystwa gospodarskiego
w Lwowie

Dr Stefanowi unydran
z prośbą możliwie możliwie
nie mniej jego prośbą

Oddział Brodzko-Złoczowski
K. TOWARZYSTWA GOSPODARSKIEGO

Olektyrński

Przyjęto 19/5 1906
Wzrost samodzielnego

N. 6/2 906

L 19

No

Swiętej Rady

Przewodni Tow. gospod.

C. K. GAL. TOWARZYSTWO GOSP. WE LWOWIE
W obs. ... 11/2 1906
L. 712. 1/2

COZIEK
INWENTARZY

Lwowie

Karimien Prosowir

w Olesku

upwarra jako
otwark Tow. gosp.
o nadanie um
stadka owiec.
Czerwki.

Zarząd dóbr Koropiec i Zubrzec

poczta i telegraf Koropiec, st. kol. Niżniów

L: 924/1906

Owce

Quia 9-geb.

Do Szanownego Komisarza powiatowego
w Lublinie
przez oddział podolski
w Krakowie!

Podpisany Zarząd dóbr uprawia o przywrócenie
stajni zawodowej wsiac angielskiej pełnej krwi.

Z poważaniem

Pelliel



Rada Oddziału popiera powyższy projekt z tem nadmienieniem, że te owce
angielskie mają być rasy miznej, odpowiedniej do kłusenia p. dobre, rasowe
i odpowiednio prowadzone gospodarstwo w Koropcu daje zupełny powrót,
że ta owczarnia będzie dobrze prowadzoną -

10 Lutego 1906

Celinski

Exp
Wys. c. r. Namiestnictwo,
Lwów

(z Anglii.)

Dnia 20 lipca b. r. odbędzie się aukcja owiec i świń w granego nam hodowcy,
chece wykorzystai sposobności, radiotelegrafowaliny do K. r. Ministerstwa spraw
wewnętrznych, o pozwolenie wprowadzenia przez Oświęcim 10^{ci} owiec, 3 trzcin,
18 świń i 4 kurnców. — ~~Dozwolone~~

Miniejsem prosimy o łaskawe poparcie naszej prośby. — Pozwolenie
przeprrowadzenia przez Niemcy, otrzymanym wprost z Berlina.

6/7/06
przez
K. r. Ministerstwo

py

(RM)

Exp
Expeditious Bureau, M. H. Ahrensⁿ - Altona - Hamburg

Zm Herbstu l. f. werden wir 18 Lämmer mit 4 Eber aus England beziehen
müssen. — Um die Einfuhrbewilligung nach Oesterreich, via Oświęcim,
haben wir schon nach Wien eingereicht. — Hiermit ersuchen wir, um
gütige Inwirkung einer diesbezüglichen Durchfuhrbewilligung
über Teutchenland (Hamburg - Oświęcim)

6/7/06
przez
K. r. Ministerstwo

py

(RM)

Rep II
 Expeditions Bureau
 "M. H. Ahrens" - Altona - Hamburg

Gately 13/7/06.
 Have received today £80 from the
 Credit Lyonnais & have sent them
 formal receipt that they will no
 doubt forward to you.
 I will send the animals off as soon
 as the permission arrives from
 Hamburg.
 With our kind regards.
 A. O. F. Bennett.

Hiermit ersuchen wir um gütige
 Lawirkung einer Durchfuhrbewilligung
 über Rußland, nach Oesterreich,
 via Osiwieca, von 10 Oxfordshire
 Schafen ~~und~~ ^{drei} Widder, welche wir
 in England beim Herrn Bennett
 angekauft haben.

Gleichzeitig schreiben wir nach
 Wien um die Einfuhrbewilligung,
 welche wir nach Empfang, gleich
 übersenden werden.

Die Schafe werden wie gewöhnlich,
 an Goldlust et Co in Krakau, Bahus
 Lagernd Osiwieca, weiter expediert
 werden.

Hauptpostamt
 2/7/06

[Signature]

in England - wir brauchen 10 Schafe, 3
 Widder, 18 Sauen und 4 Eber - ersuchen
 um Einfuhrbewilligung via Osiwieca.
 Gleichzeitig ersuchen wir um Beschlei-
 nigung der Einfuhrbewilligung für
 Schafe aus Rußland via Podwotoczwie
 Landwirt. Gesellsch Lemberg.

~~Proszim o tarwane wyrobienie
 populeni na wprowadzenie 10 sz
 owiec i baranow Oxfordshire Down,
 ktore mamy sprowadzic z Anglii
 via Hamburg - Osiwieca, Sta JWK
 Hrn Badeniego do Krolewa - stera
 kolei Winiow.~~

[Signature]

[Signature]

madame 3/7/06

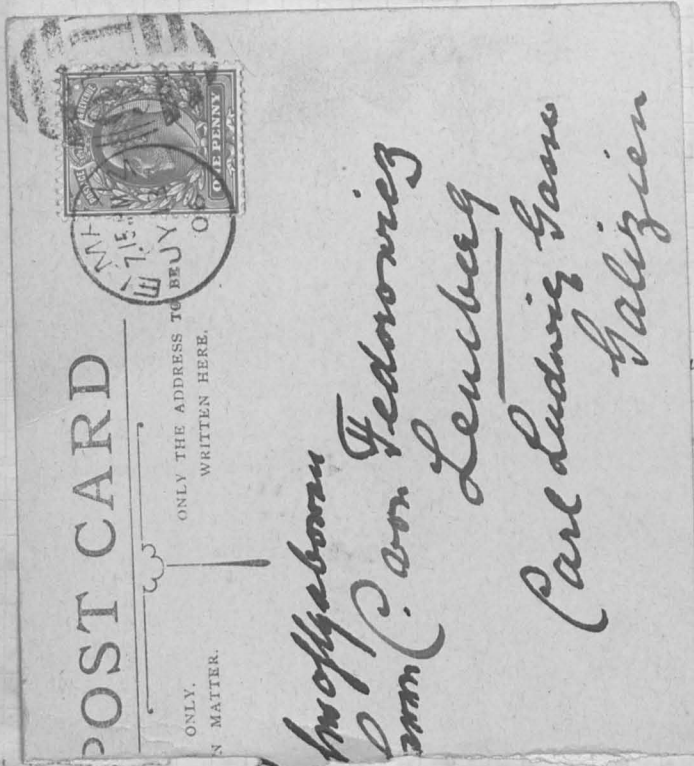

uburg

Hiermit ersuchen wir um gütige
 Bewirkung einer Durchfuhrbewilligung
 über ~~die~~ Deutschland, nach Oesterreich,
 via Osvieciu, von 10 Oxfordshire
 Schafen ~~und~~ ^{frei} Widder, welche wir
 in England beim Herrn Bennett
 angekauft haben.

Gleichzeitig schreiben wir nach
 Wien um die Einfuhrbewilligung,
 welche wir nach Empfang, gleich
 übersenden werden.

Die Schafe werden wie gewöhnlich,
 an Goldlust et Co in Krakau, Balus
 lagernd Osvieciu, weiter expediert
 werden.

Handwritten note: *Handwritten note*

2/2/06

Handwritten signature

~~Exp II~~
~~Wprowadzenie sw. Namiestnikow~~
~~Exp III (Telegram)~~
 K. K. Ministerium des Inneren
 Wien

Am 20 Juli Schweine ~~und~~ Schafen Auction
 in England - wir brauchen 10 Schafe, 3
 Widder, 18 Sauen ~~und~~ 4 Eber - ersuchen
 um Einfuhrbewilligung via Osvieciu.
 Gleichzeitig ersuchen wir um Beschlei-
 nigung der Einfuhrbewilligung für
 Schafe aus Russland via Lodzotocznice
 Landwirt. Gesellsch Lemberg.

Handwritten signature

~~Proszina npr. o tarwane wyrobienie
 pozwolenia na wprowadzenie 1000
 owiec i baranow parz Oxfordshire Down,
 ktore mamy sprowadzic z Anglii
 via Hamburg - Osvieciu, Sta JWK
 Hrn Badeniego do Krolestwa - stara
 kolei Winiow.~~

2/2/06

Handwritten signature

wedane 3/2/06

Kasa wyptaci 142.35 h (Goldlust-Krasson)

18/8/06

My

Exp

Chas. J. Bennett Esq. wysłano przedarowstwo *20/8 1906*
Geately Hall - E. Dereham

V loco Hamburg,

Kasa wyptaci 80 £ (Bennett.)

21/7/06 *Przyjmano 19/5 1906*

Obchodni zarządca

My

Subst: chorow swiec:

Wypłacono 1928 chorow do arch. szien: 1599.

Wz do dent: Kas:

9/2 1906.

Góstyńska

Wypłacono

K: 142.35

Geately 1906.

Re kas

2074 906 *Hb*

In kürzer Zeit, werden wir 6 oder
12 Säuen brauchen.

9/2

Przyjmano 2/7/06
Przedarowstwo

... G. L. TOWARZYSTWO GOSP. WE LWOWIE

... szło d. 12/1906

726. / 2

COZIAL
INWENTARZY

junger Oxfordshire

Zehn Stück Schafe von Mrs. Tulcher
ersuchen wir für uns anzukäufen,
à £ 6.5.0 per Stück, und einen Widder
Oxfordshire 'Down, einjährig, prima
Qualität in Grösse, im Preise bis £ 15.
Der Widder darf natürlich in keiner
Blutverwandschaft mit den Schafen
stehen.

Gleichzeitig schreiben wir an Alton,
in Altona, und nach Wien, um die
Sache auf Einfuhrbewilligung.

Mit der Expedition wollen Sie
Mahlgeborenen sich anhalten, bis
wir die nöthige Bewilligungen
erhalten ~~warten~~ haben, ~~wobei~~ woron
wir Sie telegr. benachrichtigen
werden.

A conto werden wir Ihrer Wohlgebar
£ 70 in diesen Tagen übersenden.

Was die Schweine aus Raddington
anbelangt, so können wir leider
~~jetzt~~ keine Bestellung machen,
~~obgleich~~ ^{da} wir jetzt noch die Anzahl
nicht bestimmen können.

Przyjmano
Przedarowstwo

do li. 72 10/1006

Do

Prezidium Komiteta o.k. gal. Towarzystwa
gospodarczego w Lwowie!

Jako członek o.k. gal. Towarzystwa
gospodarczego - udaję się w sprawie prośbę
dotyczącą mi obywateli - jeżeli do możliwości
będzie to proszę o „odpowiedź” - jeżeli nie to „Odmowa” -

A my - pomóżcie mi

Stanisław Droschot

Pałacowa nr. 11 w Lwowie.

Przed Adwokatem Radomickim poproszę przeginać
sprawy i sprawy, że owoce racjonalnie prowadzona ma być
i rentowna i dobre trybki wywołane do owoce wstąpienia
poproszącyby niewłaściwie do owoce u wstąpienia. Różny trybki
można owoce w ogóle doświadczyć, jeżeli mi moją jako doświadczyć
zupewna z pewnością doświadczyć wstąpienia, żeby doświadczyć
awansowania bytu odpowiednio prowadzonej, Praca ma być przeginać
sprawy poproszę - 10 Lutego 1906

Cielicki

do L. 26/06.

Exp -

Do

Chansowego Zarządu Dóbr
w Kłodzku
p. Kłodzka. -

1230 kg 8

Wprawiamy w płać 10 jarek owiec
raz wyprzedkiedowna pod adresem
Wł. Mawczy Droskot, Paucyńska
p. Dziurza st. kul. Dziurza -
Tudzie i Topka jui dostawcami
rowinistego, pod adresem Wł. Wł.
Romuła Mosicwiz w Janitkowie.
p. Mostów st. Ischal -
~~Chęć w sprawie...~~

Adresatów przesyłki urzędami
Telegraficznymi o dniu wyjazdu
wyminięciu a Telegramie starych
adresów - Transport kolejowy
przebiegający.

Nabyciu w sprawie 600 koron
wraz kuria transportu, po starym
mianu rachunku kredytowego,
alegacji i kwota kasowego na
Tarnu, Kłodz, wydatkowego,
odeślony. -
30.5.06.

Pierwsz

[Signature]

[Marginal note]

[Signature]
Ludwiga Komitela c.k. gal.
Towarzystwa gospodarczego
w Lwowie

Mawczy Droskot - entouca
Odczyszczenie podolskiego w Kłodzku
skorze, op: Dziurza praca
o uadawie sbody orszu. -

Kasa wydatki 679 kor 69 hal
25/6 1906.

Subwiz chowu owiec

Wydatkom 679 kor 69 hal do ord.
Kien. 1456 - kwota do subwiz Kas:
25/6 1906.

[Signature]

doreczono p. Chmura 25/6 1906. *[Signature]*

do l. 729/06

Exp. Wp. Julian Br Brzozowski
Podhorze

Zamówionego przez
nas rocznego tryba racy
Oxfordshiredown przymy
wystać opłatać na nasz
rachunek pod ad.

Karz Libe w Skarbku
w Białkowiej wixni
Kwarz p. ist kot Rudki
Kwarz 04 906

Rece

My

Handwritten signature or stamp, possibly "Kwarz 04 906" written vertically.

do L. 729/06.

Archiwystany
wypisana pod L. 2192/06.

L: 737/206

Once

27

Dyplom

10/2 1906

potwierdzenie 316 ram

Święty Komitet c. k. Gal. Tawansyński
Gospodarski
/: Świat kadawczy /

Skupieniu nam zarządy Świata że w
mojej obecności cały Oxford - Schure - Dorus
leża mógł oddać do dyspozycji Świętego
Komitetu z Sekcją Trupów (Caracis)
w roku około 1. roku, w roku
Lwowskim na wiosnę. —

Lwowskim Świata, że bawem Mielitku jakiego
obrymalem z Komitetu w r. 1904 z
awersami w Klebaniowej jest w pełnej
i Sobieji Sile, że wyjechał na to gdy
w najtwardszym obrotu numeratki nie
zakrywać wbaruz jaquie, jest

1925 FEB 23
1925 FEB 23

в Московском журнале и в Русском
журнале. — Управлением делами
Сибирского Комитета русских Сельскохозяйственных
дел для меня фактически, а также
теи к управлению на русском телегра-
фе.

К. Я. Яковлев

Василий Васильевич

C. K. GAL. TOWARZYSTWO GOSP. WE LWOWIE

Weszło d. 12/2 1906.

L. 237.

ODDZIAŁ
INWENTARZY

Exp

Jan W. Krainicki
Lecyja - p. Tartakow

Trzka Oxforda Sta overarmi JW¹²
Tane zapisujemy z Anglii - przyjdzie
z początkiem marca.

Trzka Klebanowieckiego, i # stoz
roczniaki własnego choro, bezjenny sie
starali zabrac janc najprościej -

20/2/06

Ky

Jan W. Krainicki

L. 750/1906

Zarząd Dóbr Łuka

Owce

St. kolej. Turka pod Kółomyja, p. Nizwińska st. tel. Obertyn.

dnia 13 listego 1906

do
Swieżego komitetu s. k. galicyjsk.
Pow. gosp. volokrat handlowy
we Lwowie.

Wprawa o Łukowe informacja, byś o wskoranie prądów,
w które bym mógł Łukowe pasiegnąć, o sprawie hodowli
i przytkowaniu owiec trzerek i Karakulów. —

Owce które w jesiennym roku dostatek potrawe
Karakulów, z s. k. Pow. gosp. pokryte pokryty baranami
trzerki i obecnie kasa się; —

Opiniar mam obowiązek po pewnym czasie powrócić, stary
mama iłsi owce s. k. gal. Pow. poln. ziemni, jeżeli się podda,
na jęznie rki przychodzące i Łukowe w jesiennym b. p. po
stwierdzi do dyspozycji s. k. gal. Pow. poln. ziemni, — baranki
pasiechadnym przytkowanu na skarkki. — Wierzę, że wszelkie
odpowiednich danych dotyczących się hodowli i przytkowania
owiec trzerek i Karakulów, podaje się do s. k. gal. Pow. poln.
po następujące wyjaśnienie;

- 1.) Wtem się piśnie trzerki od Karakulów po względy napisani,
po wstrząs i skurkach z jęznie
- 2.) Stałego Karakulów mają być pokryte baranami trzerki,

u nie Karakitenni.

- 3.) Jakie jest najodpowiedniejsze rozwiązanie tych owiec, nie zimowym. —
- 4.) Jakie są najodpowiedniejsze stojnie dla tego gatunku owiec, piętle czy też zimne. —
- 5.) Jakie w naszych stosunkach najodpowiedniejsze jest rozwiązanie z owiec tej pary. —
- 6.) Czy owce powinny być skrzyżowane z owcą pary, czy par jeden w pokoi i kiedy. —
- 7.) Komin i gdzie wchodzi owiec druszek: Karakit sprzedaj miśnie, gdzie ma handlarze takowej kłopotowai miśnie.
- 8.) Gdzie jagnięta mają być bite na skórki, w jakim wieku bicia to ma wartość i jakie ostróżności przedtem mają być zachowane. —
- 9.) W jaki sposób jagnięta bicia należą i w jaki sposób skórki z kłopotowych sięgaj. —
- 10.) W jaki sposób przygotowai mięso bitych jagniąt, czyżwai, na takowe wysłaci koleją bez oglądkiem weterynarue do miast na torze, jakie ma miśnie osiągnąć ceny w kilogram bitej wagi. —
- 11.) Do jakich se skórkami, według jakich sech je rozprawai należą, gdzie i komu takowe sprzedawai, gdzie się informowai miśnie w ceny takowych i jakie se w praktyce, w mienny torzowe, skórkę a jagnięta. —

- 12.) Jak się uchodzić ze skłótkami po rozjeździe kółkowych -
- 13.) Czy owce to maxima dnia i w kłopotym wieku jażgnięcia
wzduchaj malarzy.
- 14.) Jakie względy powodowały p. h. gal. Tow. gosp. do wprowadzenia
nie owce białe i Karakulów do Galicji i przy pomocy
nich jakie korzyści i stworzenia pełnej rąbki przemie
racjonalnego użytkowania z tych owiec, aby ochronić
płochów i kłopotliwych owiec od strata i spowodow.
sprawami i przejeździe z Łaskawce od powiatu na po.
wyższe pytanie, która ze względnie ogólnie potrzeby
płochów p. h. gal. Tow. roln. można by zmniejszyć w
"Rohitku"

Z powołaniem
Gdy Markiewicz
petitioner W. P. Antonięgo
Jaegermann C. H. Cady Duvru

C. K. GAL. TOWARYSTWO GOSP. WE LWOWIE

WOSZIO d. 13/1906.

L. 750. 12

ODZIAŁ
INWENTARZY

P. Inspektor w części odpowiedział listownie
a resztę wyjaśnił przy wyprawie na miejscu.



ZEMĚDĚLSKÁ RADA
PRO KRÁLOVSTVÍ ČESKÉ.

ČESKÝ ODBOR.



Čís. 2796.

22877/2006

31
Korng

V Praze, dne 14. února 1906.

Slavnému komité

c.k.haličské hospodářské společnosti

ve Lvově v Haliči.

Ku ct.dotazu ze dne 8. února t.r. čís. 666/06 dovoluje si český odbor rady zemědělské sdělit, že jest nejlépe obrátiti se v záležitosti nákupu saanských dojných koz přímo na „Společenstvo pro chov saanských koz v Saanen, kanton Bern ve Švýcařích (Ziegenzuchtgenossenschaft in Saanen bei Bern in der Schweiz), odkud též český odbor rady zemědělské plemeno objednává. Před dopravou do Rakouska dlužno však žádati u c.k.místodržitelství za povolení dopravy přes hranice.

Předseda jmenovaného společenstva p. Sam. Wuersten v Saanen velice ochotně veškeré informace blíže sdělí.

Český odbor rady zemědělské pro království České.

Místopředseda:

J. Heug

C. K. GAL. TOWARZYSTWO GOSP. WE LWOWIE
Wzrost: 19/1006
L. 877.

SOZIAL
INVENTARZT

14. února 1908

2788

Mapisau par L 520/06
M. P.

St. antio-

20/2/06

M. P.

Český odbor rady zemělské pro království české.
Předseda: J. Štrobil
Místní úřad: ...
Wasserstr. 3, Barmen, v. l. R.
Předseda: J. Štrobil
Místní úřad: ...
Český odbor rady zemělské pro království české.

L: 878/1006
Landeskulturrat für das Königreich Böhmen in Prag.

Deutsche Sektion.

Kury

32

Im Antwortschreiben wolle die nebenstehende
Exh.-Nr. angeführt werden.

Nr. Exh. 2026

L.-H.-R.
D. S.

An die

k. k. Landwirtschafts - Gesellschaft

in

L e m b e r g .

In Beantwortung der Anfrage vom 8. Feber 1906, Z. 666,
teilt das gefertigte Präsidium mit, daß die Deutsche Sektion des
Landeskulturrates zu Subventionszwecken nur Zuchtziegen der horn-
losen weißen Saanenrasse bezieht und zwar vom Ziegenzuchtverein
in Pfungstadt, Großherzogtum Hessen und durch den Landwirtschaft-
lichen Provinzialverein für Starkenbourg in Darmstadt, Marien-
platz 3.

P r a g, am 13. Feber 1906.

Der Präsident:

Scheiner

C. K. GAL. TOWARZYSTWO GOSP. WE LWOWIE
WOSZIO d. 19/1906
L. 878. 12

ODZIAŁ
INWENTARZY

Napisano pod L 520/06

[Handwritten signature]

Do antoś
20/2/06 K.

Dwce

L. G. 28/1006

pi
Nesawa
p. Lalesyngki 20/11

Do swarwong Komiteta
c. h. gabie. Torr. Goswodaneger!

Udeja's na i uprejomu jorila
a rakupierre mi jod nej.
Knyotnijajum narumha,
mi Centakir, a tu: 20
owiseng jareh i jodnegu
tyka, walem 21 satuk.

h pparisom

L. harsier

C. K. GAL. TOWARZYSTWO GOSP. WE LWOWIE

Weszło d. 22/1906

L. 928. 12

ODZIAŁ
INWENTARZY

Exp Wskazówki na szac. firmo
z dnia 20/2 b. r. donosimy że
obecnie oświe. Ciurkiewicz sprz.
wadać nie możemy —

22/2/06

Ky

Przewodniczący

C. K. GAL. TOWARZYSTWO GOSP. WE LWOWIE
Weszło d. 28/1006
L. 1046. / 2

28
Owee

Jan M. Jankowski
Donosi że trzy stacyjny
w Zagoridzie zginęły.
28/1006

Lep
Jan Wincenty Krainis
Perespa p. Tartaków

Osfonda
Turyka z Klebanówki prosił
wpy, karać wystac w klatce,
franco, pod na man korst,
pod adresem potanym na zastaj
czonym certyfikacie, rewizji
Samiejac adwersata o Dnie
wypytani
Osfonda

Key

Jan M. Jankowski

Do
Kancelaryi Krasnoj D'ki
Perepisa
P. Tartakow

L: 1046/06

ODDZIAŁ
INWENTARZY

Przebieg o wydanie Karty obs.
wielkoformatowej Oxford - w Wielkiej Brytanii
na nasz koszt, pod adresem
Kancelaryi na następującym celu,
fikcyjnie, zawierającym adre-
sata Telegraficznego o dniu
wypłaty. -
zof. ob.

[Signature]

Przebieg - Strichot

Kosza wypłaty 2 kor 86/100
15/3 1906.

[Signature]

Now chowec
pocztowa
K: 2.86
warsz 573.
Joko - kas
1673 906. *[Signature]*

wystawo pniehanem pwektorom 16/3 1906. *[Signature]*

L: 1125 / 406

37
Owe

Podpisz się od siebie

Odebrałem od Pana Ludwika Abgarowicza
a Ludwika Sackowskiego listy z dnia 10-go
maja / 1886 r. a i dowiedziałem się.

Wszystko zostało u Pana Ludwika Abgarowicza
na rachunek jedynego listu ostrzyżonych
a od Galicyjskiego Towarzystwa gospodarskiego -

Ludwika Quira 3 marca 1886

Maryola Kucelińska

Świętym Komitetie!

Donoszę niniejszym ze oddaniem na rachunek
11 sztuk owiec rasy Oxford, które ce Świętym
go c. k. Towarzystwa gospodarskiego w roku 1904,
jako narodowy overarring stryżniatą, ctery 4
sztuki kęnskie mianowicie trzy jednorożne
a jedną dwuletnią kotną, wielmożnemu Panu
Władysławowi Krzemińskiemu na Austriackim
ad Ładkic słacheckie (p. Markowce) w dniu
25 lutego b. r.

Zetężam potwierdzenie odbioru wyżej wymienionej
Panu Władysławowi Krzemińskiemu
Ładkic słacheckie dnia 3 Marca 1906 r.
Ludwik Abgarowicz

C. K. GAL. TOWARZYSTWO GOSP. WE LWOWIE

Weszło d. 6/3 1906

L. 11231/3

ODDZIAŁ
INWENTARZT

Chemistry Laboratory

[Faint, mirrored handwritten text, likely bleed-through from the reverse side of the page]

Maciejowski J.
6/3 1906.

L. 1201/1906

Brze

^{Do}
Smietnego Komitetu c.k. Torwa.
wydziału gospodarskiego

na
Lesnicie.

Towarzysze pan Milleret Heigel
po wydzierżawieniu majątku swo-
go, oddaje swe owczarnie kurow.
Tow. do dyspozycji smietnego
Komitetu, prosi proste oddanie,
owczarnie muie, ja nas obowiązuje,
sie dotrymania wszelkie warunku,
i to w roku bieżącym w Lesni-
wiecach, nas na przyrostie, w mu,
jątku swoim w najbliższym
sasiectwie Lesniwiec potow-
nym w Motoszkońcach.

Lesniowice dnia 25 lutego 1906.

Leonard Piersony

Smietny Komitet c.k. Torwa, prosi p. Leonarda Piersona, o wydzierżawienie owczarni kurow, w Lesniwiecach, na przyrostie, w mu, jątku swoim w najbliższym sasiectwie Lesniwiec potowym w Motoszkońcach.

C. K. GAL. TOWARZYSTWO GOSP. WE LWOWIE
Weselo d. 13/3 1906.
L. 1201, P

ODBIŁ
KONTROLA

Do
Zielonego Komitetu i do
Towarzystwa gospodarskiego

we
Lwowie.

Do

Szanownej Rady Oddziału Gródek - Janów!

Czyniąc radość prośbie P. Leonarda Bi-
sanza z Lesionowic poproszenia przez
Szanowną Radę - zgadzamy się na zabranie
niezwolnieni narodowej Causzek od p. Mille-
ret - Hajgla z Lornisk do Lesionowic, i w
wszędych narzecz. k. zmiane zapisaliśmy.

Lwów 13/3 1906.

Komitet

Ky

Leonard Bisanz.
Wiemawa i do
w Lesionowicach.

Wszystko oświadczam
za siebie.

Ł
pawłowski

Zarząd Dóbr Łuka

St. kolej. Turka pod Kolomyją, p. Nizwińska st. tel. Obertyn.

Prace

dnia 27 Marca 1906

Do

Wznowionego Komitetu Tow. Gospodarskiego

we Lwowie!

Swobodnie ustalili skursz z pogmiesz korowat
wybranych przez nas. Inspektorowi
poczt, pod adresem Sr. Komitetu
Na terenie w. Inspektorat: myślemy
cechywać w interesie jednych nas
Wiel. R. Maluchem w interesie
myślemy kwit na prośbione wydatki
jony wstawre nasza.

Z Pracownikiem
Kontrolemy

do L. 1228/06

Pracownice
Kasa wypłaci 5 Koi 34 ha
29/3 1906.

Wobec chowu
wypłacono

K: 5.34
sewerski bi
na rzecz
30/3 1906

wystrano - puchazew pocelonyan 30/3 1906. Jg

L: 1309/1006 Ranva

№1
Owee

Do chwalebnego Komitetu Socjalistycznego Gospodarskiego

AL Lwowie

Upraszam o przywrócenie mi obywateli narodowej
Czw. Wł. i w tym celu o danie mi wotum i 1 tytu-
lej resy.

Przywrócić i przywrócić mi blawki do w systemowych
ale obywateli z chlewni narodowej.

z tytułem poszanowaniem.

Siemowit
9/11 1906.

Karol Krusenstern

Przyj. 2/11 1906

C. K. GAL. TOWARZYSTWO GOSP. WE LWOWIE
W. 333. 1. 14/1906.
L. 1309. / 3

ODZIAŁ
INWENTARZ

Pr.
Ludowicy. Komitetu
Centralnego.

ze Lwowa

Proszę p. Karola Hruscu
sterm artai. Ws. dieuistru
popieracny w zap. etowici
i posmiadracny, ie. Dwie
dyje wnetku gwarancje.
ze swararnie zarodowa
betnie materijie frowa.
Praca. —



12/3906

Pracowni

przepracowane 19/5 06
Oddział nowinski

Li. 1467/1006

Druce ⁴³

Smietu c.k. Tomaszowa Gaspardowa
w Lwowie!

W sprawie ogłoszenia o "Pobudzie"
z dnia 23 lipca, t.j. że Siostra Tomaszowa
Pobudzie ma do rozdania kilka
tytułów na obczyźnie Oxfordshire
(bądź więcej) - podpisany jest
Edward Tomaszowa oddziałem Pochodzący
Sokalskiego prosi o jedynego tytułu
na rozdanie.

Przedstaw. 9. 23 lipca 1901

Wład. Edmund Kasimierz
c.k. Tom. Pobudzie
gr. kat. w Sandomierzu
p. Moskowi

C. K. GAL. TOWARZYSTWO GOSP. WE LWOWIE
WOSZ. 21/1906.
L. 1467. 3

ODDZIAŁ
LWOWSKI

D.
Smiechy Komenda
c. k. Tomaszowa gospodarskiej
w Lwowie

Przez
Radę Oddziału Tomaszowa
Gospodarskiego Petras
Sokalskiego

Polecono wysłać 1. 426/06.

Zanadto

Strasni p. Wólcza

zof. 06

Księż. Roman Mosier
w San Tomie
z Moskoni

wymowa o jedynego tryka Os.
Godshire. —

L. 05

Z Rady Oddziału
pamięta się jak naj
gociej o wszystkim
myśląc, proszę

Własnoręcznie
Stu



ODDZIAŁ
BELZKO - SOKALSKI
c. k. Tow. gosp.

C. K. GAL. TOWARZYSTWO GOSP. WE LWOWIE
Wosale 21/1906.
L. 1476/3

Orze 45
Lemberg am 21.3.06.

przepisani 23 Marca 1906.r.

ODZIAŁ
INWENTARZY

P. z. u.

P. T.

Rauwaren Zurihterei

A. G. normalis Laisis Walters
Nachfolger

in Mannesfärdt b. Leipzig.

Zusatz 1.

10 Stück
von Mannesfärdt 3

10

Wir übersenden Ihnen 10 ^{Lamm} ~~Roh~~ felle
von Krummer, mit der Mitte
Dieselben bis Ende April ange-
geben ausgegeben zu wollen -
Wir überlassen es Ihrem Ermessen
ob auch das braun hellbraune
fell geschwängt, oder in der
Naturfarbe ausgegeben sein
soll -

Wir bitten, diese Probenendung
~~recht bald~~ von Stellen her,
möglichst zu retournieren, da nach-
dem, werden noch andere folgen.

Die ausgegebenen felle
werden in unserer Feinst Tuch
Ausstellung ausgestellt,
und deshalb bitten wir, dieselben
spätestens bis Mitte April
zurück zu senden zu wollen

Der Präsident

Wysławski 21/3 1906
L. 1476/3

My

x.
in größerer Menge

PT.

Rauhwaaren Zwirnerei
a. g. vormals Louis Walters
Nachfolger in Markhaustadt
bei Leipzig

Wir übersenden Ihnen
12 Wimmerfelle mit der
Bitte dieselben ausgerben
und uns bald möglichst
retournieren zu wollen

Lemberg den 3/4 906

Vizepräsident

Jung. an P. J. K. K. K.
d. 3/4 906
Jung

Znach 0

Ch. T. ...
(2 L. ...)

12

PT. Netto

Wir übersenden Ihnen 6
Wimmerfelle mit der
Bitte dieselben ausgerben,
schwärzen und uns bald
möglichst retournieren zu
wollen

Lemberg 15/6 906

Präsident

Jung. an P. J. K. K. K.
d. 16/5 906
Jung

Znach 2

Jung. an P. J. K. K. K.
H. ...

Otto

Wir übersenden Ihnen 11 Kreim-
merfelle mit der Bitte dieselben
anzugeben, schwänken und was
dad möglichst abzurufen zu
wollen. - Wir erinnern dabei
~~Lemberg den 12/11 906~~ das wir
laut Ihres gedruckten von 16 Aug-
ust ein Guthaben von 124 75 M.
bei Ihnen besitzen

Lemberg den 2/11 906 Bäcker

Nachzahlung
17/11 907 JH

Josephsname
Pulsker
i. Skopje 12/11 906 JH

7. 16. 18. - 1. 2. 3. 4. 5. 6. 7. 8. 9. 10. 11. 12. 13. 14. 15. 16. 17. 18. 19. 20. 21. 22. 23. 24. 25. 26. 27. 28. 29. 30. 31. 32. 33. 34. 35. 36. 37. 38. 39. 40. 41. 42. 43. 44. 45. 46. 47. 48. 49. 50. 51. 52. 53. 54. 55. 56. 57. 58. 59. 60. 61. 62. 63. 64. 65. 66. 67. 68. 69. 70. 71. 72. 73. 74. 75. 76. 77. 78. 79. 80. 81. 82. 83. 84. 85. 86. 87. 88. 89. 90. 91. 92. 93. 94. 95. 96. 97. 98. 99. 100.

Exp. M. Stanisław hr. Hradnicki
Krupowice

Procesiamy w załączeniu 7 skórek
które nadawaty nam z Lipska
z tych 3 z czerwione a 4 z białe
wyprawne. -

Wszystkie one są już proci-
sowiste - prosimy tedy na
~~przepraszanie~~ jaqwiście do 10 dni
a w skutek tego nie tak
sennie - prosimy tedy na przy-
swoić jaqwiście kataci xabijac
do 10 dni po urodzeniu. -

Prosimy u precyjnie o wia-
domość czy M. Adria z prze-
stij próbnej procesystki jest
zadowolonym i czy na przy-
swoić mamy skórki te ka-
zac na czarno czy na białe
wyprawiać. -

Koszt wyprawy:

za 3 skórki czarne à 2m. = 7K 20
za 4 " białe à 1m = 4K 80
czyli kosztów przesyłki = 2K

Razem 14 Koron

Lwów 15 906 P. K.

[Signature]

[Handwritten note]

L: 1476/106

ODDZIAŁ
INWENTARZY

[Signature]

[Signature]

K: 40'53

kwartał 1019

Re - kas

13/10 906

[Signature]

do l. 1523/1064

Once

Do Szan. Rady Oddziału pokuckiego
C. K. Toraw. gups.

№ Kasiomyi

Upraszam o kasowanie u mnie owczarui
remontuj.

jestem właścicielem nieruchomości i grun-
tu 10m.

Ostapowice dnia 1 marca 1906

Jan Prytulinski.

Lo L. 1523/06
ODDZIAŁ POKUCKI
TOW. GOSPODARSKIEGO
pod. pod. L. 171 d. 9. 12. 1906.

przepr. Kery.

przyjęto 19/5 1906
Oddział administracyjny

Poprawa ni se strony
Kery Oddziału pokuckiego

Przeprawy 2 2/3 1906



Let. Trese

[Signature]

L. 1555/406

Rozważ

P. BIAŁY KAMIEŃ

23.3.1906.

st. tel. i kol. OŻYDÓW

49

Orze

Do Szanownego
Komitetu p.d. Powiatowe gosp.
we
Lronie

St. wiczarwie parodowej poz. Wyfordshire
- Kłopa Szan. Komitet u podu 1905 u maie
podopył - mau tegpocznych bawep pizobnych
barandion pizic do pbycia - bade one ne
divisicou i moj do pbiopu zotowe - prospe.
wiei o uprejma odpowiadk, czy mau je
ple Szan. Komitetu patrzywai.

z porzamiem

Stanislaw Putschert

C. K. GAL. TOWARZYSTWO GOSP. WE LWOWIE
W 3333... 25/3 1906.
L. 1555.

GDZIAL
INWENTARZY

Exp.

Taranci odbieramy tylko po
skonczonym roku; z pieciu
zeta zglazanych, prozimy by
Wm. Pan wybrał które sa najz
wieksze; te sa nas zachowat
do adwansu, a odbierzemy je
na wiosne 1907 r.

29/3/06

Hy

Janusz Gajdosz

L: 1589/106

L. 5753.

Prorok dnia 23/3 906

Pr

Pranownego krajowego Towarzystwa
gospodarskiego
we

Lwowie

Z powodu dokonanej przez sk. roln. i
rynnarza powiatowego Winięckiego Lu.
Ka rewiru stau i drowie hie sprawy
drowych re Swajjaryi w roku 1905
przez p. Bolesława Katorskiego rolnic.
nie do br w Dyomu wosły horta po
dróży i rynnosci legoix sk. weterynarna
wosły spracowanego przez sk. Marcinowicza
rachunku w kwocie 22 korony. —

Merwanj lub. raskryptem z 15/3 1906
L. 1024 p. Bolesław Katorski do umowienia
tej nalezytosci pismem z dnia 20 km. o
swiadczyl i horta te porosi Pranowne
Towarzystwo z funduszow rolnych. —

Wobec tego stau rezej umowiam
o nadstanie tu wykaranej nalezytosci lub
powiadomienia list sk. Karostwa o rachodkach

C. K. GAL. ... LWOWIE
Wojew. ... 28/3 ob.
L. 1589. 13

ODDZIAŁ
BIWENTARZY

przeszkodach.

C. K. Starosta
L. M. M.

siódła

Dł

Wielmożnego Pana Bolesława Łatorzkiego
w Dydnii

C. K. Starostwo w Brzozowie powiadamia
nas iż Koszka c. k. weterynarza ~~o~~ badanie
stanu zdrowia kóz sprawadzonych z Szwajca-
ryi do Dydnii, według pisma W. Pana wysła-
sowanego do c. k. Starostwa, ma przenieść do
miejsc. Obojętne powiadamiamy W. Pana, iż kapa-
trywanie to jest błędne, gdyż Koszka tylko
pokrywa prawą stronę i ta drugiej stronie
drzewo zwierzęta / kuzio rogata, świnie, owce, kony
i na granicy ^{o kłose} według przepisów państwowych,
pozostają przez jakiś czas pod obserwacją
c. k. weterynarza.

Lwów 29/3 1906.

Komitet

[Signature]

[Signature]
paraf. Komitet

Dł

Świeżego c. k. Starostwa w Brzozowie!

W odpowiedzi na pismo z 23 b. m. L. 5753 donosimy,
iż Koszka ^{c. k. weterynarz} wyznacza z badania stanu zdrowia
kóz sprawadzonych przez nas z Szwajcaryi
do Dydnii, w imieniu podległym W. Panu Bolesław
Łatorzki, o czym w równoczesnie powiadamiamy.

Lwów 29/3 1906.

Komitet

[Signature]

[Signature]
paraf. Komitet

Obwieszczenie

c. k. Ministerstwa spraw wewnętrznych z 14. marca 1906 L. 11.732 o zarządzeniach weterynarno-policyjnych co do wprowadzania świń z Węgier i Kroacyi-Sławonii do królestw i krajów zastąpionych w Radzie państwa.

Z powodu zawleczenia pomoru do tutejszego obszaru c. k. Ministerstwo spraw wewnętrznych zakazuje wprowadzania świń z powiatów sądowych Felvidék, Latorcza, Szolyva (komitat Bereg), Tiszáninnen (komitat Csongrad), Karánsebes, łącznie z miastem tej samej nazwy, Teregova (komitat Krassó-Szörény), Buziás (komitat Temes), jakoteż z municypalnego miasta Szeged na Węgrzech, dalej z powiatu Kostajnica, łącznie z miastem tej samej nazwy (komitat Zagrzeb) w Kroacyi-Sławonii, do królestw i krajów zastąpionych w Radzie państwa.

Następnie na podstawie zarządzenia c. k. Starostwa w Myślenicach zakazane jest z powodu panującej róży wprowadzanie świń z granicznego powiatu sądowego Námesztó (komitat Arva) na Węgrzech do tutejszego obszaru.

Natomiast znosi się wydany zakaz wprowadzania świń z granicznego powiatu sądo-

wego Muraszombat (komitat Vás) na Węgrzech.

Zniesienie zakazów z nazwanych powiatów nie narusza obowiązującego na mocy ugody według art. I. ustępu 2. rozporządzenia ministeryalnego z 22 września 1899 (Dz. u. p. Nr. 179) aż do czterdziestego dnia po wygaśnięciu zarazy, zakazu wprowadzania świń z gminy Tótlak (powiat sądowy Muraszombat), w której panował pomór świń, jakoteż z gmin sąsiednich.

Co się podaje do powszechnej wiadomości, nawiązując do rozporządzenia c. k. Ministerstwa spraw wewnętrznych z 1 i 7 marca 1906 L. 9174 i 10184, ogłoszonych obwieszczeniami z 4 i 8 marca 1906 L. 28334 i 31125 („Gazeta Lwowska“ z 6 i 10 marca 1906 Nr. 52 i 56).

Powyższe zarządzenia wchodzą w życie z dniem ogłoszenia w urzędowej „Gazecie Lwowskiej“.

C. k. Namiestnictwo.

Do wiadomości i ogłoszenia.

Lwów, dnia 16. marca 1906.

L 5753



Stanowca kraj. Samowolstwa
gospodarskiego

Lublin

Biuro Urzędowe w Lublinie na poczcie pocztowej

L: 1679/106

Köszy

53

C. K. Fowanytwa gospodarskie

Lwów. -

Wierzę, że wam in jichu hora z staćka nadanego
J. P. Wisniewce Handie Cartousschij w Wieronicy, nr. 1905.
uzgięta dnia 31/3 1906. Czy sekcyjny jnyrowadkowy w
dnia 31/3 1906 przez Wieroniana Appelfelda z jowstania
okazato się, że uzgięta nie „Eronhitis” -

Stowarzyszenie domow, że Wieron jest stowarzyszenie
odpowiedni do stow, który miesiąc Wieron i bez jnyrowy
okazato się, że ich banda wycojura.

Wieronica 1/4 1906.

Wieronicki

Exp. Wpau Mererziński
Wrazównia

Prosimy o doruczenie czy cap.
którego ~~prześlaliśmy do Przewodni~~
do Wrazównicy ze Szwajcaryi
jest bez ma wagi - zdarza się nam
bowiem zamiana na bardzo dobre.
godziwego capu - jedynakże
zależy nam jako warunk
aby cap którego mi w zamian
damy ponownie wagi nie
miał. -

Lwów 26/4 906 Prozes
Hny

Exp. Wp. Ryxard Kurzbauer
nawetypiel w Glinnej
p. Zborów. -

Zawiadomieni prozes z polecenia
Karkata głównego Tow. Kółek rot.
niczych udajemy się do Wpau
z prośbą o odstąpienie nam
capa szwajcarskiego 4 letniego
który przeszedł ~~na~~ obecnie
na własność Wpau. -

Ponieważ nam wiemy że Wpau
przebywał go już Wp. W. Jan-
kowiński do Rosochowicza, oświ.
examy gotowi dania p. Jan-
kowiński w zamian innego
capa 2 letniego tej samej marki. -

Prosimy o wiadomości czy
Wpau na propozycję się godzi
i ile za capa ~~capa~~ będziemy
mili kapitału ~~istot~~

Lwów 26/4 906 Prozes
Hny

Exp. Wpau Klamentyna
Kerznerowa w Terнополі

Prosimy o wiadomości czy
Wpau ma obecnie do zbycia
dobrego do użytku capa marki
szwajcarskiej (Saanen) i ~~pro~~ jak
cong

Lwów 26/4 906 Prozes
Hny

C. K. GAL. TOWARZYSTWO GOSP. W LWOVIE
Wzrost 11/5 3/4 06.
L. 1679.

GOZIN
INVENTARZ

Exp. do Pana Zarz. głównego
Tow. Kółek rotacyjnych

Prosimy o przyjęcie o wiad.
moje czy moglibyśmy na
początku. Pan Zarz. główny
go zakupić ~~na~~ nie starczy a do-
brej capa marki Saanen ~~to~~
dwów 3/4 906 Wicyst.

Prozes
Hny

Exp. Pan Zarz. do
P. W. Jere. Chartoryjskiego
w Wrazównicy

Oświadczam to zawiadomieniu
z d. 2/4 notujemy w Księżce
marki że jwca z Wra rapor-
towanych ze Szwajcaryi ksi-
ęsta. - O innego capa stani
się będziemy

Lwów 3/4 906 Wicyst
Hny

Kasa wypłaci 91 kw 90 hal
11/5 1906.

Sebec an ~~an~~
Kaptan. K. 191-90

Wzrost 1006
Wzrost 12/5 906
Wzrost 12/5 1906.

Wielce Szanowny Komitet
c.k. Galicyjskiego Towarzystwa Gospodarskiego!

W odpowiedzi na cenne pismo z daty:
Lwów 26/IV. br. L. 1679 i dodatkowej karty kor.
z dn. 28/IV. br. - donoszę uprzejmie, że w moim
będącego capa - mimo przyobiecania go p. J. -
gotów jestem odstąpić Wielce Szanownemu
Komitetowi, a to ze względu na to, że ów cap
jako rozplodnik jest bardzo dobry - zaś p. J.
nie potrzeba, tylko potrzebuje capa do starzenia;
natem szkoda mi odejmować pola do popisu. -

Otoż, gdy p. J. będzie koniecznie nabyć capa szarego,
wtedy oznajmię Mu, by się zgłosił do Wielce Szan-
ownego Komitetu po capa 2 letniego, zaś obecnie
donoszę p. J., by po capa już do mnie już nie przy-
szedł.

Przechwalać capa nie myślę, opisując go niepotrzebuję,
bo Wzran. Zarząd g. Towarzystwa Hotelu rakuskiego zapewne
wyrecykł mi w tem, gdyż go zna dobrze. - Cap teraz nie tak
dobrze wygląda jak szarego roku - a osobliwie w jesieni,
kiedy kory najczęściej parują; - w tym czasie lepiej się
odizywia - poteras, gdy obecnie staromniej go karmię.
Ale na jego poprawę nie trudno trzeba czekać; resztę
wygląd capa wcale nadzwyczajnej dobroci - jako rozplodnika
jest mniejszej wagi. -

Co do ceny - to zdaje się na Wielce Szanowny

Limitet, gdyż jako początkowy hodowca kór-
na tem tak się nie roznikiem - tem więcej, że
kór nie kupo watem - a tylko dostatem i Wbran.
Towarz. Kółek rolniczych. -

Prócz p. J. miatem przed parą miesiącami
jeszcze innego kupa, który za tego cpa dawat
mi 80 koren na miejscu - lecz nie sprzedatem,
bo nie znatem ceny, zaś z drugiej strony nie mogłem
sprzedawać, gdyż nie byłem wywiązany z warunków
wobec Wbran. Towarz. Kółek rolniczych; - stało więc
na tem, bym mi dał znać, kiedy będę wolny z
warunków, a natenczas przyjdzie dobieć targu!...

Upraszam więc o takowe spiszne donie-
szenie mi w tym względzie, a w dalszym razie
o warunki przesyłki i t. p.

Z szacunkiem i pozdrowieniem,

Krzysztof Ryran

nauczyciel.

Glinna 30: kwiecień 1906.

pošta: Zborów. -

do L. 1679/06.

przepisano 3. maja 1906.

Exp. WP. Rydzard Threxbauer
Glinna
p. Zborów

Powołując się na list Pana
z d. 30/4 br. ^{capa rasy laanen} prosimy wypłać
na nasz rachunek opłatnie
w klatce i za telegraficznym
zawiadomieniem odbiorcy
pod adresem:

Rydzard Threxbauer
p. loco st. Pol. Jarosław. -

Za capy rasy dwajcarokij
płaciliśmy dotąd 60 - 70 koron
jednakże chętnie i 80 kor za-
płacimy. - Proszę wysłać
zobacz Pan powrót ze swej
Kierunki - a nam przekaż
rachunek wraz z allegatami
i kwit ostemplowany (wzrost
kt. II) na całą należną kwotę
(cena kupna + wzrost). - Po otrzy-
maniu rachunku należy do
odwrotnej prosta wypłać

Lwów 25 906 Proxes

[Signature]

55

Z. G. T. K. R.

26 KWIETNIA 1906

L. 9465

Wielce Szanowny Zarządzie główny!

W odpowiedzi na cenne pismo z daty: Lwów
19. IV. b.r. L: 8700. - donoszę uprzejmie, że capa
w sprawie będącego już sprzedatem, a to z powodu
dużo braków odpowiednich budynków gospodarskich
przy tutejszej szkole - jak o tem już pisałem. -

Cap ten jeszcze jest u mnie, bo dopiero po ode-
braniu trójki przez p. Nawareckiego z Poczapiniec
doniosłem kupującemu: Wł. Wł. Jankowskiemu
właścicielowi Rosochowacca (w powiecie podha-
jeckim), by tego capa - gdy potrzebuje - sobie kupił,
o ile kupujący jeszcze dawniej prosił mnie o od-
przedanie po dopełnieniu warunków. -

Totychczas atoli nie mam z Rosochowacca
żadnej odpowiedzi - prawdopodobnie z powodu
pilnych robót polnych. -

Pan Jankowski potrzebuje capa swiętego do stadni-
ny, - stąd, gdybym był wiedział, że znajdzie się
kupiec, potrzebujący capa do rozptodni - to był,
bym p. Jankowskiemu nie obiecywał sprzedania

ponieważ wzmiankowany cap do haremów
świetnie się nadaje i mógłby nawet poręczyć
za jego jurne sprawowanie się. -

Och gdy p. Janowski capa zabierze, wtedy
moimaby może zamienić za innego nie nada,
jącego się do rozptaku, gdyż taki do stadniny
także byłby dobry. - Ja zaś obecnie nie chciałbym
słowa, sławę p. J. negować. -

W razie gdyby p. J. capa nie kupił - zaraz do,
niezostem Wznowieniu Zarządowi Główn.
a natenczas będzie można z nowym kupcem
pertraktować, na co niedługo trzeba czekać -
bo w tych dniach decyzya p. J. winna nastąpić. -

Teraz bardzo mi jest przyjemnie donieść
o mojej pozostałej kowalarni, a mianowicie:
prócz omówionego wyżej capa mam teraz
importowaną kowal (stara), której nie będę
sprzedawał i, która 3/4 b.m. urodziła znów
dwoje kociąt (jednego capka białego - szutego i
jedną kocię czarną z łysiną białą na ciele.)
Te kocię czarną kowal nie chciałem trzymać,
lecz teraz jest tak ładna, że porzuciłem ją nadal.
Włos czarny, śliczny - aż się łśni. -

Wreszcie mam jeszcze kocię tygodniową (o której
już napisałem w sprawozdaniu ostatecznym
o kowalarni. - Ta kocię ma znów nogi,
lubi ze mną spacerować i to krok w krok
ma mną z podskokami chodzić (czasem nawet

razości do polacji a niewytowawszy wszystko
staje przed drzwiami i wabi mnie wrobiaiem
by ja wypuscic i isc z nia na przechadzke
po kawiarnym ogródku.)-

Otoż razem mam 5 sztuk. Capa sprzedam
(jak wyżej opisuje) a także tę kózkę z rogami
moje kupi p. J. - ras' matę dopiero w jesieni
sprzedam - sobie porostawie tylko laozę
stara - bo nie mam gdzie trzymać więcej;-
a także trudno tu o dobre pastwisko na lato.

Z szacunkiem i powazaniem

Ryszard Kurbauer
nauczyciel

W Glinnej, dnia 24: kwietnia 1906. -
p. Zborów.

58
Cup.

g. Klamentyna Kossierowa
w Tarnopolu

Absender:
Nadawca:
Посылающий:

Korrespondenz-Karte.
Karta korespondencyjna.
Перепи́сний листок.



An
Do
До

C. S. Tomaszewski

Gospodarskie

in
w
в

Lwów

Miła Nowa Rudzka 3.

(Deutsch-Poln.-Ruth.)

Cap spron kulony 2 swojicamy
jest bez rogost, braty i bandy
obwri nymowisty. —

Wismonia 274 1906

Momynty

Tarnopol 2/5 906. dok. 1679/06

Wielce Szacowne do Towarzystwa
gospodarskie w Lwowie!

Odporowiadając na cenne pismo z dnia 26.
kwietnia 1906 l. 1679, mam zaszczyt naj-
bardziej uprzejmie poinformować Wielce Szacowne do
Towarzystwa że posiadacz kwiatu Szauncen
obustronnie premiiowanego pochodzenia;
długości od płotów do nasady kosmyka 1 meter 50 centym,
prysokopii 1 Meter, obwochu przy przednich no-
gach 1 meter 19 centymetrów, a prosiadku tułowia
obwochu 1 meter 1 meter 33 centymetrów. -
Uroczony 15 marca 1904.

Nile jestem informowana podobne roz-
miary w dwuletniego przeważnie tej rasy
opisano nie zostały wsiadnie. -
Pamiętam rasy aż do najdrobniejszych
szczegółów jej dobitnie. -

Całkowicie bez przerw temporement żywy
butny. -

Wielce Szanowne Towarzystwo raczy pomysł
plane przez Kolekcję Tarnopolski spraw-
dzić bez względu na refleksję na
kupno. -

Cena 60 Złr (120 koron) bez kosztów transportu.

Opakowanie wolne. (bezpłatne). - dostawa
do kolejowego magazynu w Tarnopolu
również bezpłatna.

Wielce Szanowne Towarzystwo raczy mi

60

mnie wybaczyć się do sprzedawcy dotychczas
warunki się pierny kwiót po pomysł
opisanym i kwiót przystej wasy Gaiannem
kostomie mnie po 6^{tych} wroglodnie 7^{tych} tygodnio-
wym odessanin po cenę 20-30 koron odprze-
dany. -

z głębokim pozdrowieniem

Emmentyna Krasser

do L. 1679/06.)

L: 2026/106

Once

63

Do r. k. galicyjskiego
Towarzystwa Gospodarszego
we Lwowie
przez oddział sanocki.

Podpisany uprasza w celu podniesienia
chowa swies o dani mu narodowej owczarni
w Głębokiem.

Głębokie 26. stycznia 1906

Tadeusz Furusak

Głębokie p. Rymanów stacja Kolei atk.

W. 10/3. 1906.

51.

Wdzielamy
Srietnomu Komitetowi
z 1/2 of Jarcem

G. K. GAL. TOWARZYSTWA GOSP. WE LWOWIE
Woj. 27/4. 06.
L. 2026.

ODZIAŁ
INWENTARZY

RADA SANOCKO-LISKIEGO
Oddziału Towarzystwa gospodarskiego
W SANOKU. 25/4. 06

Red Morawski

programowo 19/5. 06
Odciek. komis. antym.

Exp. Wp. Jozef Dr Potocki
w Rymanowie

Odnosić do piwna Wp. Grabigo
z 2. gbm. prowiny wystai 10 owie
i 1 kryka do Wp. Tadeusza Potonia.
ha w Giełbotkiem. - a denyie 10 owie
i 1 kryka do Augusta we Wrasickiego
w Lis Rni

dwójw 12/6 906

Przeses
Ky

przebieg...

L. 2101/2006

ZARZĄD DÓBR

STANISŁAWA HR. STADNICKIEGO

w KRYLOWICACH

P. MOŚCISKA.

Krylowice dnia 2/5 1906.

64

Wzajemny Komitet
p.k. gal. Towarzystwa gosp.
w Smole.

Wzajemny Komitet, odpowiedź i
pewno, przy tej okazji otrzymamy
przyobiecanych 100 sztuk owiec rasy
Hara-kuty, które miały być dostarczone
wcześniej w celu przetworzenia.

Kolej nam bardzo nie pewnej odpo-
wiedzi, gdyż musimy odnowić do tego
urzędniczą naszą, rozważając o planach dotychczas
pracujących owiec podmieści — gdyż dużo
sprzedaliśmy sierści na przyobiecane
Hara-kuty. —

Z poważaniem

Polubny

Gubernija Ładolska Kryrowie
Staraja Wola Odesnij Saronenka

Exp. Mjr. Artur Russanowski

Prosimy o wiadomość ile wierzonych
owiec Churtek będzie i ile mogą
nam w tym roku dostarczyć i po
jakiej cenie i w jakim terminie

Łwów 11/5 906 Poczta

Phy

Exp. Jan Łarz. dołz
Kryrowie

W odp. na pismo z d. 2 brn
donosimy że zamówiliśmy już
na Podolii i Bezarabii znaczną
ilość owiec - a między nimi
i 100 sztuk przeczniezonych dla
Kryrowie. -

O terminie wypłaty owiec
w swoim czasie Jan Łarzadati
~~do~~ donosimy

Łwów 11/5 906 Poczta

Phy

C. K. GAL. TOWARZYSTWO GOSP. WE LWOWIE
W 33...
L. 2101. 2/5 ob.

ODZIAŁ
INWENTARZY

Wysokie c. k. Namiestnictwo!

obrotu 300

Upraszamy niniejszemu Wysokie c. k. Na-
 miestnictwo o łaskawe wyrobienie nam
 pozwolenia [jeżeli możliwe w drodze telegra-
 ficznej] spowodowania 66 sztuk świece Czworne
~~66 sztuk, 66 karantów bojagniczek / z Rosji~~
~~z Hrysworeck gubernii Podolskiej - przez~~
~~stację Podwotoczyska poprzez stację~~
~~Moskiewską do Hrysworeck na J.W. Staniotawa~~
~~kt. Skowidnickiego.~~

W roku ubiegłym uzyskaliśmy pozwo-
 lenie na 500 sztuk, lecz z powodu stosun-
 ków panujących w Rosji, możliwe było
 tylko część zakupić.

Chodzi nam o proszenie, w straszeniu
 pozwolenia, gdyż 66 sztuk które mamy
 zamówione i rozładunkowe w Hrysworeck
 gubernii Podolskiej - i musimy karak
 kabierać, poprzez stację Podwotoczyska
 do stacji Moskiewskiej, a stąd do Hrysworeck
 majątku J.W. Staniotawa kt. Skowidnickiego.

Przy takich warunkach podamy
 kolejne stawy nowowe i wtiorowe, oraz
 miejscowości i stacje dla asbistwici
 do których wysyłac będziemy.

[Handwritten signature]

MINIUS
HRYSZOWCE
pocz. teleg. i kolej
JAROSZENKA
gub.
Podolska.

1 Czerwca doś. 2109/66
17 Mijer 1915

Do P. H. Galicyjskiego Towarzystwa
Robniczego.

Nie otrzymując odpowiedzi na pierwszy mój list
postanowiłem narażać się po otrzymaniu listu Towa-
rzystwa. Donoszę do jaźnierek i do baranków
szeka zawiadomienie aby jechać do Lwowa.
Jeżeli zaraz nie wyjadą, trzeba będzie wstrzymać
bo wchodzą prace. Proszę zatem powiadomić kiedy
wystąpi i do kogo adresować w Koto szyskach.
Z szacunkiem
A. Kruszanowski

Do
Wspaniałego Łanadu do
Krzysztofa
p. Mołochy -

Dono ciem, że b. Dostaw wiece wazny
i b. karomiu raz i kwi karadulki
Dostawny do ~~Wielki~~ tygodni. -
Kwisi, do 100 sztuk - w trójce
putem. -
W dniu wazymy wotani Janu.
Łanad, w trójce, Telegraficznie
zawiadomiony. -

23/5. 06 -
Przes
Kry
Przedsiębiorstwo

Do
Wielmożnego Pana Adama
Russanowskiego
w Hryszowcach!

Owece w liczbie 66 sztuk (6 trykon 60 jarek)
wzmiemy karaz po otrzymaniu pozwo-
lenia z Ministerstwa, w które prośbaśmy
karaz po otrzymaniu wiadomości pierwszej
od J. W. Pana

3/6 1906.
Przedsiębiorstwo
Kry

L 2101/05

Lap I
H. Artur Russanowski
Hryszowce - p. Jaroszyńska - (Gub. Pod)

Zatrzymanych sta nas 60 owiec i
6 tryków, prosimy ^{zaraz} natychmiast wypłacić
pod adresem: ^{Wiktora} Spedytor Billewicz,
Podwoleczyska, zawiadamiając równo -

areście Billewicza o dniu wysyłki

Lap II

Sam spedytor ^{Wiktora} "Billewicz"
Podwoleczyska

Rachunek po otrzymaniu wykazu
Kosztów z podziękowaniem wyrażamy

5/7/05 Dwie muszki nie świą z
Doktorem weterynarza, że ani
w Hryszowcach ani w okolicy, od dnia 40 żadnej zarazy nie było -
potwierdzone przez urząd gminny lub stanowy.

Pod adresem Panów przyjdzie wkrótce
60 owiec i 6 tryków z Jaroszyńska.

Prosimy te owce odebrać w Wole-
czyskach, i wypłacić ^{opłatnie} pod adresem
podanym na rataczonym certy-
fikacie. - Adresata prosimy o dzień

wysyłki z Podwoleczysk
5/7/05 telegr. zawiadomić.

Lap III

Zarząd Dobrei Trzysowice

Równocześnie piszemy do Rosyji
o wysłaniu 60 sztuk owiec, i 6 tryków
sta Jan Zarządca.

Spedytor Billewicz zawiadomi
telegraficznie o dniu wysyłki
transportu z Podwoleczyska, do
stacji Wołczyska.

5/7/05
Kampania

Kozy

Świątyni Pamiątki

Z polecenia lekarzy ręką Panią Gubernia kon
alpejskich aby Świątyni moje mogły w Świątyni gór,
niej się koczować.

Przed kilku latami spotkałem w drodze do Świątyni
górnej P. Roberta Katarzkiego z Dyrni i ten powiedział
mi że ma u siebie w Świątyni białe kozy alpejskie
z Wrońskiego Towarzystwa gospodarczego, że ma w Pa
Towarzystwie Wrońskim i że może je oddać parę.

W tym celu starając się uzyskać mi dozwolenie w sprawie Wrońskim
sion i w sprawie P. Roberta Katarzkiego aby mi je wyślą na
zgłoszeniu się mojej świątyni.

Robota dnia 14 kwietnia 1906

Robert Katarzki

W. 27/4. 1906.

85

C. K. GAL. TOWARZYSTWO GOSP. WE LWOWIE
WOSZIS d. 4/5 1906
L. 2146

Michałowy Sąd
Mun. 2 poparcem.

Z Rady wdz. san. 6/5 906

prezabieży

M. Morawski

odwrocione 19/5-906

Ordz. cenwian 74

40
do L. 2190/06.

Proce

Czy to umierki ?

Świetny Komitete.

Ja miły słowiarzek porękuje sobie,
Tędy Świątecznemu Komitetowi „Najss-
Dermiejne dricki” za Taskawe swym
Koschem przyjsie na wystawę - transport,
utrzymanie i swere ogiekie, dla dulejszej
obony i mych wstul, wielkiem to bowiem
dobrodziejstwem byto nietylko dla uczest-
ników wystawy, ale bodziem i w swym
stanie i dla drugich gospodarzy w rożni
Towaniu ~~to~~ hodowli lepszej i staranniej
swuj byda. —

na polecenie Pana Abgarowicza, przedkładam
kwit z razorem przypisanym, iż niestemplowa-
wany, a iż więcej długo urbiervato się u mnie
dla Świętego Komitetu, to upraniem od-
przegradzając mi nie kwoty potrącić kasko,
nie wszystko razem, a mianowicie:

za Fryka, którego z przyrzeczą słabością ka-
zatem dowodzi 18. Kopt. (wraz Oxford)
5 kor. 40 h. porostate z

przyrzeczeń Panem Abgarowiczem na oględziny
wskazywano i zwrot za stempel na kwit. —

Już owy stam, na miejsce starych dosta-
ta Ludjwa owierania 2. młode, sprzedam
depiro kiedy się podpara, i wówczas
ziemiadze odwrócić. —

Lawie wyprawy prawdziwego
szacunku, które się swawa oddanym
Kolaki 16/5. 1906. Ss. W. W. W. W. W.

cto L. 2190/06

Lou Ch Owei

Povans

K:18

Warty 1075
211 x 906 Flk

Povans

K:16

Warty 2396

~~Warty 1075~~

11 x 906 Flk
Povans

K:12

Warty 2417
207 x 906 Flk

L. 2192/1906

12

Orze

JULIAN BR. BRUNICKI

CLEARING CONTO
L. 825.572

PODHORCE OBOK STRYJA.

TELEGRAMY
BRUNICKI - STRYJ

Do L. 729

PODHORCE OBOK STRYJA, d. 4 maja 1906.

Swietny

Monitecia p.k. galic. Towarz. Gospodarskiego

we Lwowie

Wniyjel rekucija z 6: Krieticia wystatem utowego tryka osforda,
ser. w styrciu 1905, do Lomadu Dibr w Bruckowej wiciei i proce,
o paptate, ceny kupus 12. 60 oraz kurat Koztoni Lomou, frachtu etc
w Lwowie wystatem Koron 4. Latorem Kriit i Kriit,
z powiazaniem

Jul Brunickij

Kriit

recepis usadowcy

C. K. GAL. TOWARYSTWO GOSP. WE LWOWIE

Województwo Lw. 11/5 ob.
L. 2192.

ODZIAŁ
INWENTARZY

Pracownicy

Kasa wypłaci 64 kor
11/5 1906.

Pracownicy
Pracownicy

Pracownicy
K: 64

Doart 1009

12/11 1906

12/11 1906
[Signature]

wystano pniekarem pracownikom 12/5 1906.

[Signature]

Owca⁴³

Bilcze-Złote, dnia 12 maja 1906.
Pocztą i telegraf w miejscu
Stacja kolei: Jezierzany-Piłatkowce

L. 223/106



Następną trymę zostawię
rentę wyjątk

Świątyni Komitet

P.k. Jelic. Towarzystwa gospodarskiego
we Lwowie!

Od przysięgi nam w ostatnim roku 10^{ci} owiece Olsportu urodziło
się 13 jaguist, z 3 jaguistki: 10 baranków, udajemy się prosto do
Świątyni Komitetu z raportami, czy i wiele sztuk z tych jaguist
Św. Komitet z tym roku od nas weźmie, gdyż rentę baranków, je-
koby Świątyni Komitet od nas nie weź, lub nie sprzedoby ich,
namienio-by się na skopy, do turceni. -

Zaworem raportujemy, czy dwa bukajki, które były w wystawie turc,
Św. Komitet weźmie do siebie, gdyż tutaj jest dużo amia.
Turci na nich: upinają po 120 kor, z których jedna waga. -

Z wysoce szanowaniem

ZARZĄD DÓBR BILCZECKICH
KSIĄŻAT SAPIENÓW W BILCZU ŻŁOTEM.

J. B. ...

bukajki wystawie dobre ronne bukajki
brali w wiec 17^{ty} numerowy, jeżeli okaza
się zgodne do wstawa - po ± 390 nos rany turce

C. K. GAL. TOWARYSTWO GOSP. W LWOVIE
WOBAN L. 14/5 ob.
L. 2230.

ODZIAŁ
INWENTARZY

Do

Stanskiego Zarządu dóbr Bilcze - stoku!

Prosimy najlepsze artykuły zastawić, resztkę wyciąć na skopy.
Wszystkie buhajki po ukończeniu 13^{tu} miesiący, jeśli się okażą zdolne do siewu,
będziemy brali w cenie mniej więcej około 390 koron za sztukę wedle jakości.
Lwów 15/5 1906

By

St
Janusz Kowalski

L. 2006/106

Brze

24

Do Świeckiego Komitetu
c. k. Towarzystwa gospo-
darskiego w Lwowie.

Tomasz, że mam do zby-
cia 5 baranów owiec cze-
sucki z otrzymanych od Towar-
zystwa w r 1905. -

Trzyki uradene przykoni-
su tutaj - bardzo ładne
zwierzęta różnaja mat kom,
nadają się bardzo do rozplodu.

Z poważaniem

Tędor Kozick

adres: Lackie Wielkie
obok Liockowa

ODZIAŁ
INWENTARZY

W odpowiedzi na pismo donoszące, że Wpisan ma do zbycia
5 baranów, donosimy, że sztuki siewiarskie z owczarni
krowobnych odbieramy gdy mają rok wieku, a to bądź baranów
lub jagniątki, co należy od zezwolenia Komitetu. Dobrze będzie
gdy z tych 5 baranów sztuki najlepsze nie będą skopione.
W każdym razie przy końcu b.t. a najpóźniej z pierwszszym
1907 roku, nam Wpisan donieść ile sztuk siewiarskich
będzie do oddania.

Lwów 19/5 1906.

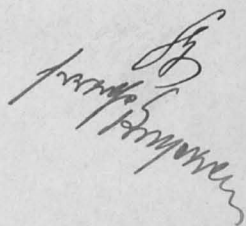
L: 2371/1006

46

Owce

Do

Twierdzenia Zakładu c. k. Galicyjskiego

Towarzystwa Gospodarskiego we

Lwowie!

Nie wiem co za poręczyła, że dotychczas
owce utłoczone nie miały. Pewnie fryk
jest nieodpowiedni. Proszę upraszać o zmianę
fryka co jest najkrótszym ośmiem.

Wola wielka 2/5 1906

Ofiata Kordulec

2371. 25/5 ob.

ODZIAŁ
INWENTARZY

Exp. Jan Dyrkoczycki Młodzień
rotm. w Dublanach
Prosimy wystać tryka Dzuraka
pod adrs.
Wiel. Wł. Piotr Korwata
Wola wielka p. Mikotajów - w D
18. Wł Mikotajów - Drohowyżic
Lwów 8/6 906 Prokes
K

Exp. Wiel. Wł. Piotr Korwata
Wola wielka
Dowinimy ze sta owczarni
Wiel. Wł. Dobr. polciński wystać
z Dublan tryka rary Dzuraki.
Tryka starogo prosimy sprze.
stać i wyszkana, cenę nam opi.
stać. -
Lwów 8/6 906 Prokes
K

L: 2018/2006

I i Owee 22

Do

Świętego Komitetu c.k. Towarzystwa
Gospodarskiego
we Lwowie

Towarzystwa buchaj na stacji w Komani
jar wyrost rawielki i tarutajnych
matych Krowek stanowie niemo
uprwarzom o jak najprzedna rowin
buckaja. Tego moimaby rabroci
gdziindrij bajest Dobny, Tadny
a do Komaniery doci jak najinnij-
nego. - Bedac chongem niemoztem
prybyci na posidzeniu sekcyj i
proszę o wystronaczeniu mi
ferdily moina prositi z powarowim
o estronem odemnie
20 sztuk emrek.

Jarefdatocki

C. K. GAL. TOWARZYSTWO GOS. W. LWOWIE
Wszelo d. 10/6. 06.
L. 2018.

ODZIAŁ
INWENTARZY

Exp. Wp. przez hr Potocki
w Rymanowie

Buhaja z Komaiscy prosimy wyścić
nieopatnie pod ad: Miejskie biuro podred.
mictwa sprzedawcy bytła we dworze
stacya Dwów Racunia

O nowego buhaja sta Komaiscy starać
się będziemy. -

Dwór 12/6 906

Przes
Pny

Handel
Hammur

Exp. Miejskie biuro podred mictwa spre.
dawy bytła i mictwa Dwów Racunia

Donosimy że potuliliśmy wyścić pod
adr. biura naszego buhaja stacyjnego
z Komaiscy - prosimy o zajęcie się
jego sprzedażą i o zwrocie nam
wyskanej kwoty wraz z rekwiżycyjnym
rachunkiem

Dwór 12/6 906

Przes
Pny

Handel
Hammur

L: 54/06
L: 2665/006

Stanisławów 10 wrze. 1906. 78

Swietny Komitecie
M. Towarzystwa Gospodarskiego
we Lwowie

P. Lofia Morawska w. d. r. w. Jexiórku p.
Uscie wielkie stacya Kolej. Dubroce wniosła
tu prosbę o udzielenie jej na stacye 2^{ch}
tryków Bruszek i 2^{ch} tryków biadych, ma
bowiem bardzo piękne owce tak zwane
Turyjskie białe i obawia się by się nie wiodły.

Rada Odwrotna na posiedzeniu 16 lut.
br. wniosła Komitetowi, potrzebę rozporoz-
nienia chowu owiec w okolicy Jexiórka,
gdzie klimat i pasza tamże odpowiednia
a ludność uboższa ^{bedzie} ~~może~~ rozporoz-
niego tam chowu owiec Korzystających
postanowiła natychmiast p. Morawskiej
owczarni, także by rozporoz-
szechniać także owce między tamtejszą
ludnością - prosby tej jednak w swoim
czasie stanowiącemu Komitetowi nie przed-
sądza sądząc, że z powodu nie spokojnych
stosunków w Rosji trudno będzie otrzymać
z tamtą tryków.

Obecnie nas prosimy skazać

komitet o względnie niniejszej
prośby. -

RADA Oddziału
C. K. Towarzystwa Gospodarskiego
w Stanisławowie.

Abey Ranyuth -

Medalski

C. K. GAL. TOWARZYSTWO GOSP. WE LWOWIE
 Weszło d. 12/10/06.
 L. 2665.

GODZIAL
 INWENTARZY

Exp
 H^{na} Zofia Morawska
 Ferieorko - p. Uście Zielone

Rada Odziału Stanistawowskiego
 wzięła podanie w imieniu H^{nej}
 Pani, o dostarczenie dwóch tryków
 „Czerwonych”, i dwóch tryków białych
 (Oxfordów?), z tem że H^{na} Pani
 posiada piękny chów owiec białych.
 Ponieważ Czerwoni są czarne,
 sądzimy że casło jakiej niepo-
 rozumienia w tej sprawie, i pro-
 simy niniejszym wpry. o takowe
 wyjaśnienie.

Exp
 H^{ny} Józef Jurystowski
 Krowce - p. Hluboczek Wielki

Tryka Oxforda młodego, swego chowu,
 prosimy wpry. wysłać pod adresem podanym
 na raty. certyf., franco, w klatce,
 po poprzednim wiadomieniu adre-
 sa ratki o dniu wysyłki.
 Kouta po przyjęciu rachunku
 z podziękowaniem zwrócić
 20/10/06

O dokonanej wysyłce prosimy
 wpry. zawiadomić kartką Odział
 Stanistawowski

Exp
 H^{na} Zofia Morawska - Ferieorko
 p. Uście Zielone.

Równocześnie polecamy wysłać dla H^{nej} Pani tryka Oxforda do stacji
 Hluboczek. - O dniu wysyłki z Hluboczek, rochtanie H^{na} Pani zawiadomiona
 20/10/06

Gattung des Telegrammes: -- Rodzaj telegramu:
Рід телеграму:

*Komitet
Towarzystwa
Gospodarskiego
Galicyjskiego*

Ergangsnummer
Liczba
Ч. надіслання

Die Telegraphenverwaltung übernimmt hinsichtlich der ihr zur Beförderung oder Bestellung übergebenen Telegramme keine wie immer geartete Verantwortung.

Zarząd telegrafów nie bierze na siebie żadnej zgola odpowiedzialności za telegramy oddane mu do przesyłki lub doręczenia.

Управа телеграфів не бере на себе ніякої відповідальности за телеграми віддані їй до переслання або доручення.



Dienstliche Angaben: -- Dopisek z urzędu:
Урядові замітки:

Telegramm -- Telegram
Телеграм

aus -- z -- z

Aufgenommen von
Odebrano z
Відробано з
am
дня
дні
durch
przez
через
190
o
Uhr
godz.
год.
M.
m.
pol.
пол.

Skał

Nr.
1.
4.)

29

Taxwotren
słów godl. opt.
слів підляг. оплати

(W.)
(st.)
(sl.)

Ch.
m.

aufgegeben am
nadano dnia
наданий дня

190
o

Uhr
godz.
год.

M.
m.

Mittag.
pol.
пол.

Tryka jest weszam 13/17. ob.

*Zarząd wbr
Poreszki*

C. K. GAL. TOWARZYSTWO GOSP. W LWOwie

Weszło d. 13/6 1906.

L. 2687.

ODZIAŁ
INWENTARZY

do aktów
13/6 1906

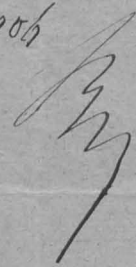

Den Raten Ubergaben }
Oddane postawcom }
Klarsens neomenens }
um }
o }
} podz. }
} M. }
} M. }
} pod. }
} M. }



L: 2867/206
L: 51.

Kury
Stanisławów 26 czerwca 1906

do
Karnego Komitetu
C. K. Towarzystwa Gospodarskiego
we Lwowie

Antoni Mária slusarz Kolejowy w Stanisławowie
nie będąc członkiem tego Oddziału prosi o udzielenie
mię mi certyfikatu na zniesienie taryfowa
do przewozu kolejowego z kórk i Mendl (Morawa)
do Stanisławowa dla własnego chowu i
w tym celu naprośował nam pismo Franciszka
Mikuly sprzedającego owce Kury dotychczas tu!

Nie jesteśmy pewni czy kapłany certyfikatu
można temu udzielić a tembardziej
takich certyfikatorów na składnie nie mamy
i w ogóle czy wawiny będzie jako myślanym
przez Oddział - przeto odstępujemy tej
sprawie do rozpatrzenia Franciszkowi Kormi,
Setowi i prosimy o zwrot dotychczasowego tu pisma.

RADA Oddziału
C. K. Towarzystwa Gospodarskiego
w Stanisławowie

Stulski
sekr. 021

C. K. GAL. TOWARZYSTWO GOSP. WE LWOWIE

Weszło d. 27/6 1906.

L. 2867.

ODZIAŁ
INWENTARZY

Do

Leon. R. Dda. w Stanisławowie

Odniesi do pisma o d. 26/6 ob.

N. 51 - przesyłam certyfikat

na przewóz 2 ton z Mead do

Stanisławowa - Moxi Leon.

Wdziękuje przysługę p. Ant. Kacza

na udzielenie Transzitu? Wsk.

27.6.06.

Przes

Stanisławowi

przepraszam

Ku

L. 2869/006

Owee 82



M. H. AHRENS
STALLHALTEREI
 COMMISSION UND SPEDITION VON PFERDEN UND ZUCHTVIEH
 ETABLIERT 1862
 44 KL. GÄRTNERSTR., ALTONA-HAMBURG.
 STALLUNGEN UND BOXES (RAUM FÜR 700 PFERDE).
 TELEGRAMME: AHRENS-ALTONAELBE
 CABLE CODE: A. B. C. UND A I. TELEPHON: No. 173.
 BANK-CONTO: VEREINSBANK IN HAMBURG, ALTONAER FILIALE.

W.

ALTONA, 25.6.06.

MITTEILUNG AN die k.k.galizische Landwirtschafts-Gesellschaft, Lemberg.

Einliegend überreiche ich Ihnen gewünschte Spesenrechnung
 über 23 Schafe ex D.S. " City of Leeds " vom Febr.d.J. und bitte
 für den Betrag M 240,15 um gefl. Gutschrift .

Empfehle mich Ihnen und zeichne

hochachtungsvoll

M. H. Ahrens

1 Anlage.

C. K. GAL. TOWARZYSTWO GOSP. WE LWOWIE
Weszło d. 27/6 1906.
L. 2869.

ODZIAŁ
INWENTARZNI

Kasa wycieczki 240 marek 15 fenigów
28/6 1906.

[Signature]

Subw: chowu owiec
Wycieczkom 233 kor 72 hal do arch. z. 1525.
1^{ta} do dow: Kasi:
1/7 1906

[Signature]

L: 2983/06

Libro 3 Lipsce 1906 83

Samy Hydriat

O. V. Galic: Toranyptra Gopidandige

de Lwowie

Na podaniu moje, u mnie u w roku ubiegłym,
o udzielenie mi; omie Czwortki, u celu
zatomia osiarani zarodow; Strymatem
21. Czwortki siadomci (prywatne) d. Hs: Potuchiego
z Rymanowa, ktory zawiadamia mnie ze
on u niego do odobrania, z polecenia Ton. Gopid.
Dandige: Sbarani: 10 omie Czwortki -

W dniu 29 Czwortki odobranem z Rymanowa
Sbarana i 9 (dni) - wie 10 - omie
razem Czwortki; co zatomem niwiezemu
Kuntys. Proszę Si: Hydriat o pruitaniu mi
instrukcyi jak cięz na mi obowiazki
jaki przewidziesze osiarani zarodow
z pruitaniem August Wrasowy

C. K. GAL. TOWARZYSTWO GOSP. WE LWOWIE

Weszło d. 4/7 1906

L. 2983

ODZIAŁ
INWENTARZY

zaciągnięte 4/7 1906 *lg*

Instrukcja wystawo

L: 3016/06

Kozy

85

Oświadczenie w dyspozycji z dnia 6/7 1906
 L. 3016. kwota 2400: za sprzedanego koza
 Dąbki. Wieronina 11/7 1906.
Olechnyński

Sop

J. D. Kierina Wanda Prartowska
Wieronina - p. Zarostar

Koza sprowadzona z Litwy z
caryi w roku minimum w obec
tego że jest mi do użytku,
prosimy aby karać sprzedać,
i nam pieniądze odstaci

Włob

[Signature]
Kozmy

Kozy

Dobroano

K: 24

kwota 1640

14/7 906

zainwestowane

AS.

C. K. GAL. TOWARZYSTWO GOSP. WE LWOWIE
Weszło d. 97 1906
L. 3016

ODZIAŁ
INWENTARZY



L. 3057/06

84
Gucc

MIĘDZYNARODOWE
TRANSPORTA

L. 2101/06

Wiktor Bilewicz

Podwołoczyska, dnia 7 lipca 1906

BIURO

Spedycyjne i Komisowe
Podwołoczyska i Wołoczysk.

Załatwia wszelkie formalności
przy
tutejszych Urzędach cłowych.

Towary i korespondencję proszę adresować
do mnie do

PODWOŁOCZYSK.

Adres dla telegramów:

„WIKTOR BILEWICZ”

Swietne s. k. Towarzystwo Gospodarskie
we Lwowie

L. 2101

Skieruję mam kasę potwierdzenie
Towarzystwu odbiór listu z dnia
5 b. m. Składam S. S. moje najserweczne podzię-
kowanie za awizowaną mi przesyłkę, zapewnia-
jąc, iż takową natychmiast po otrzymaniu
odeśle, według podanych mi wskazówek. —

Jak S. S. wiadomo, można swie-
żo w Rosji wprowadzić jedynie na specjalnem
pozwoleniu. Ponieważ tutejszy Urząd Cłowy
wcale jeszcze pozwolenia nie otrzymał, proszę
się celem uniknięcia kłótni w przyszłości w Lwowie
oto postarać by wspomniane pozwolenie jak-
najprędzej przyślano do Urzędu Cłowego,
jakoż do weterynarza. —

Ofiarując S. S. moje gorące wdzięki,
kreślę się z upraniem najwyższego sa-
mku i pozdrowienia

Wiktor Bilewicz

Zestawienie rachunków
kwartier pakupna owies pary emski
na Jedoln paryjskim w roku 1906.

| | | | |
|--------------------------------------|---------|--------|-----------------|
| <u>Wydano</u> : według delegatu ad I | k | 364.49 | |
| " " " II | | 403.80 | |
| " " " III | | 986.80 | |
| " " " IV | | 67.84 | 1822.93. |
| <u>Ogółem wydano</u> | | | <u>1822.93.</u> |
| na pakupno obaramów i 60 matek | | | <u>1822.93.</u> |

I Do nowo państwowej centrali owierami
parodowej w roku 1906.

w Kryswicach p. Iłkowskiej.

a. na 5 baranów i 60 matek

135.50 k. 2.54. k 344.17

384.50 " 2.50 " 961.25. k 1205.42.

b. karta sprawozd. i inne wy.

datki z powodu pakupna

..... 584.31. 1789.73.

II Do uzupełnienia subw owierami
parodowej w roku 1900.

w Iłkowskiej p. Iłkowskiej

a. na 1 barana

8 k. 2.54.

20.32

b. karta sprawozd. i inne wy.

datki z powodu pakupna

..... 12.88 33.20.

Ogółem wydano

1822.93.

Rachunek odnośny z państwami płacisz
do dowodów karowych parok 1906.

W Łowic d. 20 września 1906.

E. Gruszeński

Widzi
[Signature]

C. K. GAL. TOWARZYSTWO GOSP. WE LWOWIE

Weszło d. 9/7 19 06

L. 3057

Napisano w krótkiej drodze do
J. K. Loniczkiego - a korespondentem
zawiadomiano Pilewicera.

Wł. 100

2101/06

ODZIAŁ
INWENTARZY

Do arkusza
Wł. 100

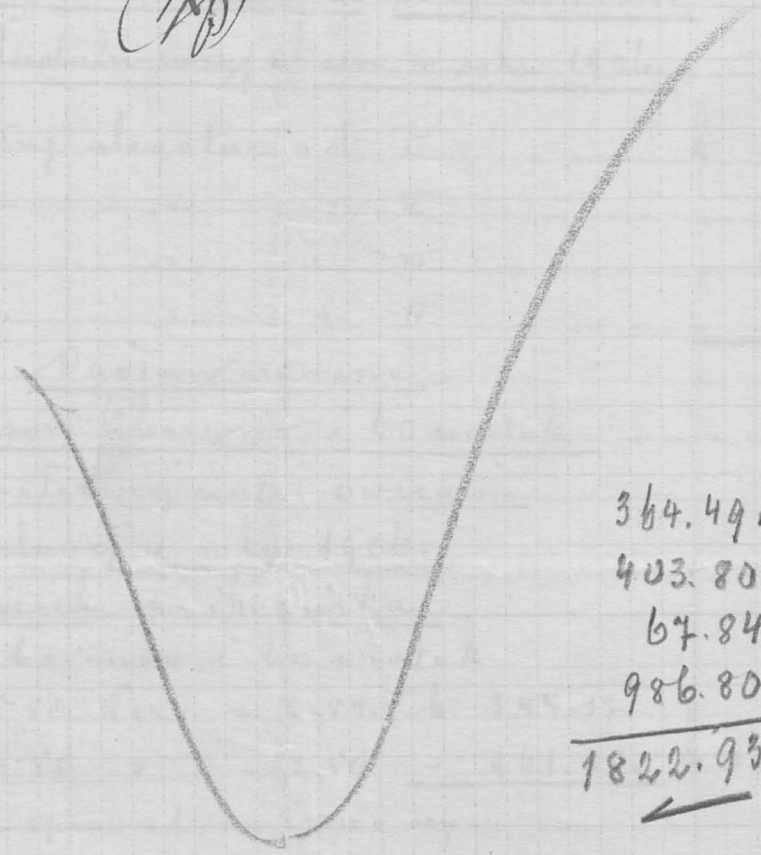

364.49 ✓
403.80 ✓
67.84 ✓
986.80 ✓

1822.93
←

Opis

reskryptu c. k. Ministerstwa spraw wewnętrznych
z 2. lipca 1906, l. 25.096, wystawianego
do c. k. Namiestnictwa we Lwowie.

~ ~ ~

Das Ministerium des Innern
gibt hiermit dem Bezirksamt vom 28. Mai
1906, Z. 68.452 vorgelegten Ansuchen der
k. k. galiz. Landwirtschaftsgesellschaft in Lemberg
um Bewilligung zur Einfuhr von 300 Tausen
aus Russland einzuhandelter unter nach-
stehender Bedingung Folge: 1) Die Tiere müssen
mit ordnungsmäßigen, amtlich beglaubigten
Gesundheitszeugnissen, aus welchen auf den
heutigen Zustand der Provinzgemein-
den und der Kreisgemeinden in der
letzten 40 Tage vor Abfertigung
der Tiere entnommen werden kann,
geprüft sein, 2) selbst müssen vorher bei
der auf Kosten des Fremdenbesitzer vorzu-
nehmenden gesundheitlichen Untersuchung
unbedenklich befunden, 3) im Bestimmungs-
orte bei strenger Polizeibehaltung nicht
von Kontinenz unterworfen werden und
Tiere 4) erst dann in den freien Verkehr
übergehen, wenn ihnen oberhalb und
zwar amtlich beglaubigte Untersuchung den
unbedenklichen Gesundheitszustand unanfecht-
bar ergibt.

NAMIESTNICZO
WE LWOWIE

L. 88.113 - VI c.

Lwów, 6. lipca 1906.

C. K. GAL. TOWARZYSTWO GOSP. WE LWOWIE

Weszło d. 9/7 1906

L. 3062

ODZIAŁ
INWENTARZY

Szanownemu Komitetowi
c. k. galic. Towarzystwa
gospodarskiego
we
Lwowie

na podanie z 23. maja
b. r., l. 2.101 do wiadomości.

Zarazem uprasza się o rychłe podanie stacji wchodu, którą owie będą wprowadzone oraz stacji końcowych i miejscowości przeknażenia zwierząt, a to celem wydania dalszych zarządzeń.

Wzastępstwie:

[Signature]

do wiadomości

Owce

L: 3122/06

C. k. Galicyjskie Towarzystwo Gospodarskie

Oddział Tarnopolski.

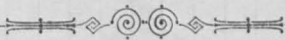

Tarnopol, dnia Wlipca 1906

Wielki Komitet
Galicyjskiego Towarzystwa gospodarskiego
w Tarnopolu

z patrzonym prośbie Zarządu
o udzielenie sylvy subwencyj-
nej w celu popierania uprawy.

Z powołaniem
RADA TARNOPOLSKIEGO ODDZIAŁU
C. K. TOWARZYSTWA GOSPOD. GALIC.

J. Fedorowicz

Wskazywano na przedmiotowy sylvy - Or-
szadka, p. profecena, przez Komitet
z dnia 13. Lipca R. 1902. ora donosi
Wzrost - Orszadka na miejscu przedawego, sylvy
zobaczto rdziny 30/7 km. p. socala.

L. 200

Przy
dob-
rego

G. K. GAL. TOWARZYSTWO GOSP. WE LWOWIE
 Wzrost d. 12/7 1906
 L. 3122

UDZIAŁ
 INWENTARZY

Subw. ch. owiec
 Pobrano kor. 32
 do art. 3. 1807.
 7/8 906

[Handwritten signature]
[Handwritten signature]

Tryska Oxforda, który obecnie
 jest w Skorynach, prosimy upr.
 sprzedać na miejscu nam przed
 miastem (obrotac), ^{Równocześnie} ~~zamy~~ ~~wypracie~~
 samy wypracie i wypracie do stary. Podwotocznym
~~zamy wypracie~~

13/7/06

[Handwritten signature]
[Handwritten signature]

^(obowiazkowe)
 Dwa tryski Oxfordy, roczne, prosimy
 upr. karaci wypracie w klatkach, opłatnie,
~~na nasz rachunek~~, pod adresami po-
 danymi na załączonych ~~cechy~~ ~~firmatach~~,
 zawiadaniach ^{poprzednio} adresatach o dniu wypracie.
 Koszt transportu ~~zamy~~ po otrzymaniu
 rachunku, z podziękowaniem zwrócić.

14/7/06

[Handwritten signature]
[Handwritten signature]

[Handwritten signature]
[Handwritten signature]

Exp
 Zasad Dobr Skoryna
 pa loco

Exp
 Wymy Wencenty Krawcisi
 Pancerpa pa Tartarowi

Do Lwowa prosimy wypracie
 wieknego.

Do
 Lwowskiego Komitetu
 c. k. galicyjskiego Towarzystwa gospodarskiego
 (przez Oddział Lwowski)

wc Lwowie

Nadany w dniu 8. kwietnia 1905 r. Szcańsk
 tryk pełnej krwi Oxford następs tutaj, okarać
 się powinno najistotniejszego pielęgnacji i zymie-
 nia pupców niepródując, nie ma bowiem po nim
 ani jednego jażnika pomimo że przeszło 40 sztuk
 odrentował. -

Podpisana uprasa najuprzejmiej Lwowski Komitet
 o nadanie następs tutaj innego tryka, a
 zabranie nieżyłecznego. -

Skoryki dnia 9. czerwca 1906. -



Gibryli

do L^o 3122/06

Do C. K. Towarzystwa
Gospodarskiego Galicyjskiego

Niniejszym donoszę że dnia 28/VII r. b.
wyprawiam ze st. Jaroszeńki, pod
Adresem, wskazanym przez panów
do Podwoleńsk, 6 jagnierek i
6 tryków do Braunkiem

28/VII

140br.

A. Russanowski

C. K. GAL. TOWARZYSTWO GOSP. WE LWOWIE



Weszło d. 12/7

3124

ОТКРЫТОЕ ПИСЬМО

Дол. 2107/06



через Ворошек

ODZIAŁ
INWENTARZY

Lwów

Galicya



Karola Ludwika 3.

Towarzystwo Gospodarskie

Galicyjskie

На этой стороне пишется только адрес.

1577

95

Gattung des Telegrammes: — Rodzaj telegramu:
Рід телеграму:

Eingangsnummer }
Liczba nadejścia }

Die Telegraphenverwaltung übernimmt hinsichtlich der ihr zur Beförderung oder Bestellung übergebenen Telegramme keine wie immer geartete Verantwortung.

Zarząd telegrafów nie bierze na siebie żadnej zgola odpowiedzialności za telegramy oddane mu do przesyłki lub doręczenia.

Управа телеграфів не бере на себе ніякої відповідальності за телеграми віддані їй до переслання або доручення.

= :towarzystwo 'gospodarskie
lwow : karola ludwika : 13 : -

Dienstliche Angaben: — Dopisek z urzędu:
Урядові замітки:

Telegramm — Telegram
Телеграм

aus — z — s

Aufgenommen von } auf dem }
Odebrano z } na przewo }
Widobrano z } przewodach }
am } { Uhr } { M. } { Mitt. }
o } { godz. } { m. } { poł. }
o } { год. } { м. } { пол. }
durch }
przez }
через }

+ : : + fr podwołoczyska 1455 / 17 / 12 / 12 / 30 hm : 190 um } { Uhr } { M. } { Mittag. }
o } { godz. } { m. } { poł. }
o } { год. } { м. } { пол. }

= 'dwice nadeszły' - prosze natychmiast telegraficznie
pозwole nie 'inaczej' zostana cofniete do rosyi = bi lewicz : -

C. K. GAL. TOWARZYSTWO GOSP. WE LWOWIE

Weszło d. 13/7 1906

L. 3151

INWENTARZY

Demissiono, re porwoleni c. k. Namistrowo, adurto
do Starostwa i Młado granicznos 12/7 ob.

Do aut'a 12/7 ob

Dem Boten übergeben
Oddane pocztowci
Bukares Nicolae

um

Uhr

Godz.

M.

m.

Mitt.

pot.

ner.



Gattung des Telegrammes: — Rodzaj telegramu:
Рід телеграму:

Eingangsnummer)
Liczba nadejścia)
Ч. надіслання)

1539

Die Telegraphenverwaltung übernimmt hinsichtlich der ihr zur Beförderung oder Bestellung übergebenen Telegramme keine wie immer geartete Verantwortung.

Zarząd telegrafowy nie bierze na siebie żadnej zgody odpowiedzialności za telegramy oddane mu do przesyłki lub doręczenia.

Управа телеграфів не бере на себе ніякої відповідальності за телеграми віддані їй до відправки або доручення.

„Towarzystwo Gospodarskie
Lwów Karola Ludwika 3“

Dienstliche Angaben: — Dopisek z urzędu
Указові замітки:

9/12 1920
CN

Telegramm — Telegram
Телеграм

aus — z — B

Aufgenommen von) auf 4 1/2 St. }
Odebrano z) na przew. }
Wybrano z) przewodem }
am) 190 um) { Uhr } M. } Mitg.
dnia) / 190 o) { godz. } m. } poł.
dnia) / 190 o) { год. } м. } пол.
durch) }
przez) }
через)

fr podwołoczyska 1408 15 12 10+50+ m 12

aufgeb. am) / 190 um) { Uhr } M. } Mittag.
nadano dnia) / 190 o) { godz. } m. } poł.
nadani dnia)

Wobec wyszły proszę postarać się o telegraficzne pozwolenie:

Wiktor Biłewicz

C. K. GAL. TOWARZYSTWO GOSP. WE LWOWIE
Wzrost d. 13/7 1906
L. 3152

ODZIAŁ
INWENTARZY

Wzrost do c. k. Namiatnictwa 12.4.06.

Do aktów 12/4.06.

Dem Boten übergeben
Oddane posłańcowi
Buxane mchamtem
um — / — o — }
Uhr } podz. — m. — }
Mitt. } pol. — }
het



Once

Упомянутомъ о ташканъ ками стоніе ни нѣтъ на поименованна
 Банковнаго стоніе тѣхъ ни можѣлымъ стоніе бытъ годатъ
 нѣтъ охъ рѣшѣнъ нѣтъ Oxfordshire. и въ иже имѣ
 есентуални прѣнѣтѣмъ о вѣщаніи мѣжна стоніе
 можѣлымъ го. спроводити.

и повѣрѣнимъ

Joseph Romanowski

Топрані - п. Мѣдѣнъ

L. 3186/06

D.

Milowiney Dano.

Doc Josefa Romanowskego

Mopai

p. Miedyska.

W od powiedni na kartę z d. 13^{tego}
Donosimy, iż wstępuję Dostawca
zary kofordakiredown morie
Nay Dan nakzi od danydu
Dobro Stnaski p. Wóherka
po cenie 80 koron za sztukę, —
14. 7. ob. Mas

Przes
Wojny
Przes
Wojny

99
 ODDZIAŁ STRYJSKO-ŻYDĄCZOWSKI

C. K. GALICYJSKIEGO TOWARZYSTWA GOSPODARSKIEGO.

L. 1229 (Odpowiedz na L. C. K. GAL. TOWARZYSTWO GOSP. WE LWOWIE Stryj, d. 13 lipca 1906

Weszło d. 19/7 1906

L. 3190

ODDZIAŁ
 INWENTARZY

Świetny Komitecie c.k. galic. Towarz. Gospodar.
 we L w o w i e

Mamy w ręku skargę na tryka w Woli Wielkiej,
 iż nie zapłodnił w jesia i 1905 owiec tamtejszych.
 Ponieważ te sztuki są importowane z Rosyi i my nie
 znamy ich wieku, przeto prosimy o stosowne powiadomi
 nie względnie zmianę tryka, gdyby nie zbyt młody wie
 lecz co innego było przyczyną tej wrzekomej niepiłod
 ności. W każdym razie prosimy o wiadomość rychłą.

Oddział w Stryju c.k. galic. Towarz. Gospodarsk.

Przewodniczący

J. Bruciej

Exp. Fran Rada Odrze Steji

W odp. na pismo z d. 13 br. l. 1229
donosimy że jessze 8/6 br pismem do l. 2379
zamówiliśmy tryka dla Wks Kordoby
w Dablanach. -

Tryk ten jak Wp. Frommel nam donosi
nie mógł być dotad wystawny z powodu
kontumacyi - i wystawny zostanie na
tychmiast po jej uiszczeniu

dwów 19/7 906

Prokes

Jmy

Przebieg choroby

L: 3220/06

10)
Once

MIĘDZYNARODOWE TRANSPORTA

Wiktor Bilewicz

BIURO

Spedycyjne i Komisowe

Podwołoczyska i Wołoczysk.

Złatwia wszelkie formalności

przy

tutejszych Urzędach cłowych.

Towary i korespondencję proszę adresować do mnie do

PODWOŁOCZYSK.

Adres dla telegramów:

„WIKTOR BILEWICZ”

Podwołoczyska, dnia 14 lipca 1906

Prictue c. k. Towarzystwo Gospodarskie
w Lwowie

Dot. 1101

Sińcieżem mam zaszczyt z. Towarzystwa
podać posiadzenie nadawcze na wyekspe-
dywanie do miejsc 66 once. -

Przewlekło przysłało do p. wetero-
do weterynarra, urząd cłowy nas wcale ta-
kowego nie strzymał, z powodu tego więc
miałem wiele trudności przy koladowaniu
prasyłki. Ponadto nie miałem once subroductwa
od weterynarra, musiałem więc pójść do
wołoczyska i wystarać się u weterynarra o sub-
roductwo, według telegraficznych wskazań na-
mierzniactwa; było to połączone z nieprzewidzianymi
wydatkami. -

Moje wydatki w kwocie
Korony 403.80 h. proszę łaskawie mi wypłacić. -

Ofiarując z. Towarzystwu i w innych
wypadkach moje gorliwe usługi, kreślę się
z najwzajemnym szacunkiem i poważaniem

Stuga miłkomy
W. K. B. Bilewicz

2 nat.

L. 3220/06

Nalariy Avic' mystana

pod L. 2101/06

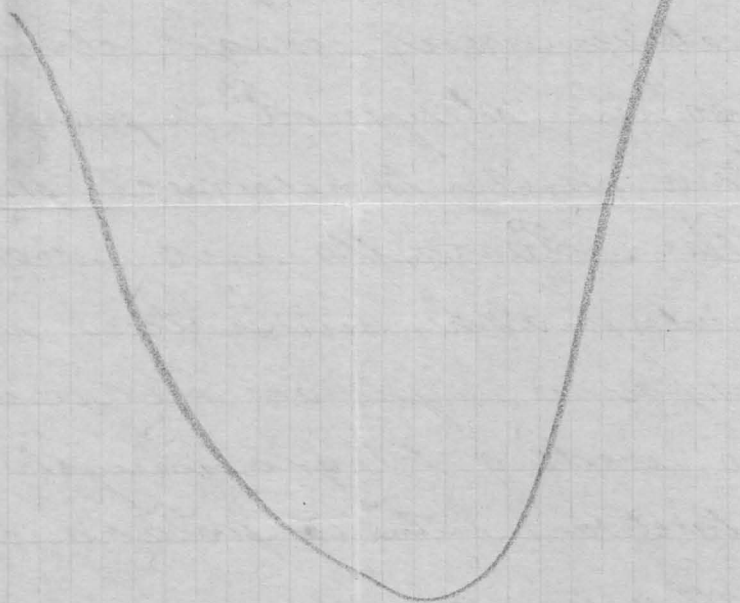

C. K. GAL. TOWARZYSTWO GOSP. WIELKOWIE

Weszło d. 31/7

1906
XVII

102
K. K. K. K. K.
K. K. K. K. K.

L. 3497

ODZIAŁ
INWENTARZY

Do Świątecznego Kowalstwa c. k.

Towarzystwa Gospodarskiego

we

Świeżu

Na polecenie z Oddziału c. k. Towarzystwa
Gospodarskiego w Świeżu, do
si mają 20 sztuk białych owiec
(Oxfordów i pastu o 2 barancy (szepki))

Z powierzeniem

K. K. K. K. K.

(L. 3497/06) Oz



do L 2665/06

Exp

Stosownie do otrzymanej informacji szan. piśmie z dnia 27/7 b.v. donosimy, że dostarczamy wsi Lani jednego tony asfalta, ponieważ do 20 ton metek, jeden ~~ton~~ najz zupełniej wystarczy. -

~~Lani~~

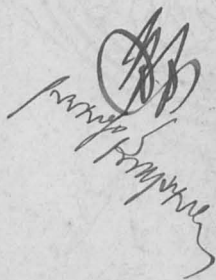
1/8/06



reczyniła
AS

L. 3655/06

104

M. H. AHRENS
STALLHALTEREI
COMMISSION UND SPEDITION
VON PFERDEN UND ZUCHTVIEH.

44 KL. GÄRTNERSTRASSE.

ALTONA (ELBE),

10. Aug. 1894
Dreie

TELEGRAMME: AHRENS ALTONAELBE.

TELEPHON 173.

BANK-CONTO:
VEREINSBANK in HAMBURG,
ALTONAER FILIALE.

—II—

An das
Comité der
k.-k. Galizischen Landwirtschafts-Gesellschaft
Lemberg

Teils Ihnen mit Bezug
10 Duz. Schafe + 1 Widder
früher gut angekommen sind. In ungünstigen
Verhältnissen wegen, Comitat, nach
Dawiesin, an dessen Goldlust etc. stehen.
Die Tiere sind gesund und werden
bis zu morgen gut verhalten.
Den Verkauf habe ich beauftragt und
mündlich selbst morgen nachmittags verfallen.
Wünsche guten Erfolg der Tiere
zu wünschen

M. H. Ahrens
PP. M. H. AHRENS
M. H. Ahrens

C. K. GAL. TOWARZYSTWO GOSP. WE LWOWIE
WOBEL d. 12/8 1906
L. 3655

№ L 726/06

WOJEWÓDZKI
INWENTARZY

St. ant. i
12/8/06
My

L: 3668/06

1427

105

Gattung des Telegramms: — Rodzaj telegramu:
Pis. telegramu

Eingangsnummer)
Liczba nadejścia)
Ч. надіслання)

Die Telegraphenverwaltung übernimmt hinsichtlich der ihr zur Beförderung oder Beförderung übergebenen Telegramme keine wie immer geartete Verantwortung.

towarzystwo gospodarcze lwow

Urząd telegrafów nie bierze na siebie żołą odpowiedzialności za telegramy o do przesyłki lub doręczenia.

Управління телеграфів не бере на себе ніякої відповідальності за телеграми віддані їй до переслання або доручення.

Dienstliche Angaben: — Dopisek z urzędu:
Урядові замітки:

950 - 950/1

Telegramm — Telegram
Телеграм

aus — z —

Aufgenommen von) auf ts. Nr.)
Odebrano z) na przew. l.)
Wybrano z) przewodem.)
am) 190 um) {Uhr) {M.) {Mitt.)
dnia) o) {godz.) {m.) {pol.)
дня) o) {год.) {м.) {пол.)
durch) 209 22/VIII - J.K.
przez) 22/VIII - J.K.
через)

l fr krakow tel 812 20 9 m

Ch.) aufgeb. am) um) {Uhr) {M.) {Mitt.)
sz.) nadano dnia) o) {godz.) {m.) {pol.)
ш.) наданий дня) o) {год.) {м.) {пол.)

jeden baran 10 owles z altony do oswieclima w drodze

upraszamy natychmiastowa dyspozycje "ekspres kopia

oswieclim = goldlust .+

Wysłano 12/8/06

C. K. GAL. TOWARZYSTWO GOSP. WE LWOWIE
Weszło d. 12/8 1906
L. 3668

ODZIAŁ
INWENTARZY

Dem Boten übergeben
Odané postaracovi
Kuzane nicranicem
um
} podz.
} roz.
} m.
} m.
} pod.
} roz.



Ł 3674/06

106

MIĘDZYNARODOWE TRANSPORTY
GOLDLUST i SKA

DOM SPEDYCYJNO - KOMISOWY

I PRZEDSIĘBIORSTWO
SKŁADÓW TOWAROWYCH

KRAKÓW - BRODY - PODWOŁOCZYSKA
CZERNIOWCE: SKŁADY TOWAROWE.

FILIE:

NADBRZEZIE, PRYZSTAŃ NAD WISŁĄ,
SZCZAKÓWA-GRANICA,
RADZIWIŁŁÓW-WOŁOCZYSKA.

TELEGRAMY: GOLDLUST.

ROK ZAŁOŻENIA 1869.

TELEFONU NR. 58.

R.

KONTO CZEKOWE POCZTOWEJ KASY OSZCZĘDNOŚCI
NR. 809.515.

AGENCJA KOMERCYALNA I BIURO SPEDYCYJNE
C. E. S. K. R. Ó. L.  AUSTR. KOLEI PAŃSTW

Brice

DLA KOMUNIKACJI BEZPOŚREDNIEJ
KOLEJĄ I WISŁĄ

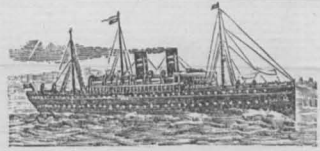

AGENCJA KOMERCYALNA
C. K. UPRZ.

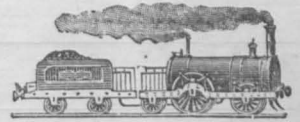

KOLEI PÓŁNOCNEJ CESARZA FERDYNANDA.

PRZEWÓZ MEBLI WOZAMI PATENTOWANYMI.

K r a k ó w , dnia 12. sierpnia 1906

Szanowne

T o w a r z y s t w o G o s p o d a r c z e

L w ó w.

Firma M.H. Ahrens donosi telegraficznie, iż wyeksperyowała pod
naszym adresem eilgutem do Oświęcimsa :

1 barana i 10 owiec do dyspozycji Szanownego Towarzystwa, a ponieważ
jesteśmy dotąd bez odnośnej dyspozycji, widzieliśmy się spowodowani te-
legraficznie o to poprosić, byśmy ów transport bez zwłoki dalej wyekspe-
dyować mogli.

Oczekując zatem dokładnej dyspozycji celem odnośnego zastosowa-
nia się i spodziewamy się, iż kopią tejże wedle naszego telegraficzne-
go życzenia pod naszym adresem wprost do Oświęcimsa wysłana zostanie.

Z poważaniem !

GOLDLUST i Ska

Stary

~~ODDZIAŁ HANDELOWY~~
 POD: data 13/8 1906
 L: 311

G. K. GAL. TOWARZYSTWO GOSP. WE LWOWIE
 Weszło d. 13/8 1906
 L. 3674

ODDZIAŁ
 INWENTARZY

*Kopie
 wyrano 12/8/06*
[Signature]



L. 369 3/06

Liszt 14. ¹⁰⁸ ~~1906~~ 1906

Święty

Komitet gen. Towarzystwa gosp.
w Swoni

Prusytajsi deklaracyę zatwierdzoną,
zwracam uwagę! Sw. Komitetu że omie
mater. otrzymanem tydzień temu 8 (osiem)
a nie 10 jak bytem zamierzony.

Komitetowi proszę o powstanie potrzebnych
druków dotyczących organizacyj.

Organizm zarodowa znajduje się na
foliach Średnio-wielkie.

Z poważaniem
August Horowitz

C. K. GAL. TOWARZYSTWO GOSP. w L. W. W.
Weszło d. 178 306
L. 3693

Do prokur.

do L. 2983/06

ODZIAŁ
INWENTARZY

Exp

Na szanowne pismo z dnia 14 X b. w sprawie
otrzymanej overarud „Cyrankov”, od powie JH =
Pan p. Józef Maryatkowiec, zaraz po powrocie
z wlopu

15/8/06

rodziciel obior kryha
1/9 ories z Rymanowa
3/2 1906 L. 2983 -
i otrzymane Instrukcja

3

Deklaracja

Podziadam niniejszem z otrzymaniem
od Światowego Komitetu c. k. Towarzystwa gosp. gal.
okracni zarodowej rasy: Pruski,
składającej się z trójki (jednego) i ośmiu matek.

Warunki wyrażone w instrukcyi z
dnia 7 października 1893 r. dotyczące ok-
racni zarodowych, są mi znane dokładnie
i zgodam się na nie w zupełności,
co wzytko wtemnionym doświadczeniu
podpisem. —————

w Lesku d. 14 Sierpnia 1906 r

August H. Wrasidlo

Do L: 3693/06

W. H. R. H. H. H.

W. H. R. H. H. H.

W. H. R. H. H. H.

W. H. R. H. H. H.

W. H. R. H. H. H.

W. H. R. H. H. H.

W. H. R. H. H. H.

W. H. R. H. H. H.

W. H. R. H. H. H.

W. H. R. H. H. H.

W. H. R. H. H. H.

W. H. R. H. H. H.

W. H. R. H. H. H.

110
Orze

C. K. GAL. TOWARYSTWO GOSP. W. LWOWIE
Weszło d. 17/8 1906
L. 3738

do L 726/06

ODZIAŁ
INWENTARZY

P. z U.

Goldlust i S^{ka} - Kraków
matryja rachunek na 142.35
za transport wiece z Ham-
burga. -

L: 3738/06

do L 726/06

wymiana pod L. 726/06



L: 374506

Telegramm-Adresse:
PELZFÄRBEREI MARKKRANSTÄDT.

Fernsprech-Anschluss
LEIPZIG-MARKKRANSTÄDT
No 9.

RAUCHWAAREN-ZURICHTEREI UND FÄRBEREI ACTIEN-GESELLSCHAFT



vormals
LOUIS WALTER'S
NACHFOLGER

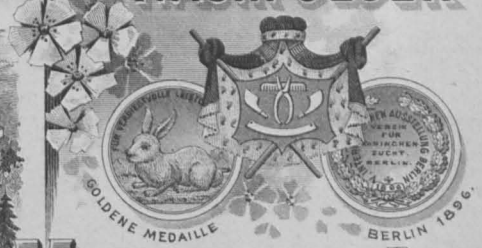
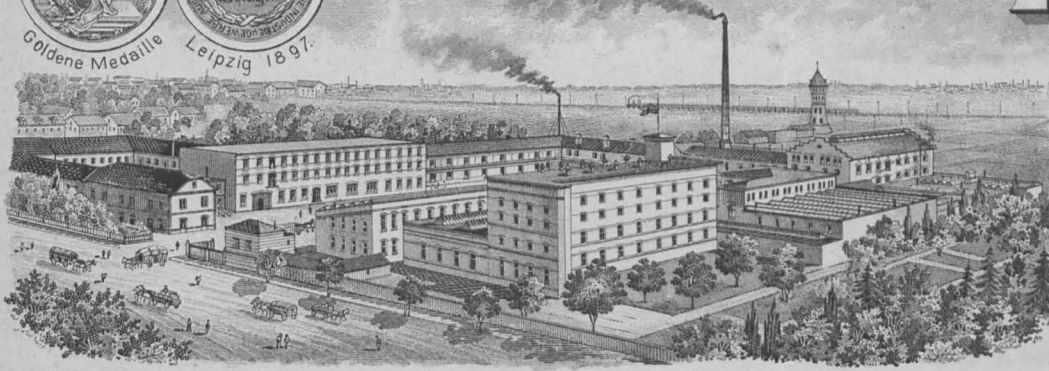

MARKKRANSTÄDT.
(STATION DER THÜRINGER EISENBAHN.)

Erweit. Pfing. Markkranstadt, Leipzig-Markkranst.

Markkranstadt, den 11. August 1896.

H. H. galizische Landwirtschafts-Gesellschaft,
Lemberg

Respektvollstens erlaube ich mir zu schreiben, dass ich Ihre Bestellung vom 1. d. M. Nr. 12,75 erhalten habe und dieselbe, wie Sie mir mit Ihrer Bestätigung vom 5. d. M. zufolge 12,75 Mark. Ich bemerke nun, dass Sie mir auf meine letzten Offerte bezieht und haben wir die entsprechenden 12,75 Mark. Ihnen zu Gute gutgeschrieben, jedoch, dass Sie mir noch unsere Bedingungen eingesehen lassen werden, damit wir für die Zukunft besser verfahren können.

Gesellschafts-Vorstand
vorm. Louis Walter's Nachfolger

H. P. Hermann

C. K. GAL. TOWARZYSTWO GOSP. WE LWOWIE

Wesoła d. 1898 1906

L. 3745

ODDZIAŁ
INWENTARZY

Wypytka do 1. 1476 12/11 906

- 2 skiv Marszałkowa (plombow. dwoje)
- 2 " Myrskow-Riczo nieplomb.
- 7 " Toruńska plombowane (mari)

Zanotowano i napisano
do 1. 1476/06

MIĘDZYNARODOWE TRANSPORTY
GOLDLUST i Ska.

Ajencya komercyjna i Biuro spedycyjne

C. K. GAL. TOWARZYSTWO GOSP. WE LWOWIE

Austr. koleje państwowe dla komunikacji
bezpośredniej koleją i Wisłą.

WOSZAKI 24/8 1906
KRAKOW, LUBICZ 7.

L. 3820 KARTA KORESPONDENCYJNA.
CORRESPONDENZ-KARTE.

*Granowy Komitet c. k. Towarzystwa
Gospodarskiego Galicyjskiego
we Lwowie*



ODDZIAŁ
INWENTARZY



112

Brody
Podwoło-
czyńska
Czerniowce

GOLDLUST i Ska.

AJENCYA KOMERCYALNA I BIURO SPEDYCYJNE

c. k.  austr.

KOLEJI PAŃSTWOWYCH DLA KOMUNIKACJI
BEZPOŚREDNIEJ KOLEJĄ I WISŁĄ.

Telefon 58. KRAKÓW Tlgr.: „Goldlust“

Biuro :
Lwów
Nadbrzezie,
przystań nad
Wisłą,
Kadziwilów,
Woloczyska,
Szczańska-
Granica.

Kraków dnia 23/8 1906

Pracownicy
Fronthet c. k. Towarzystwa
Gospodarskiego Galicyjskiego
w Lwowie

Laskawie przestane
prekarem powstany
K 142.35 zapłacony
z podziękowaniem
na dobro ich kontu
z powierzeniem

GOLDLUST i Ska

Jana

To sender:
Korrespondenz-Karte.
Korrespondenční karta.
Почтовый листок.

TOVALE TOVALE TOVALE
L. 3825
24/8

Korrespondenz-Karte.

Karta korespondenční.

Переписный листок.



An
Do
До

Świętne r.k. galicyjskiej Towarzystwa

wystwo gospodarskie



in
w
B

Lwów

ul. Karola Ludwika l. 3.

Starosynowie dnia 23/8 906.

p. do Niewiska ad Obertyn

Świecie s.k. Towarzystwo gospodarskie!

od Krajowego Towarzystwa chowu drobnicy gotycki we Swowie dowiedzia-
łem się, że Komitet s.k. galicyjskiego Towarzystwa gospodarskiego
nadaje od niedawnego czasu kory. Fachowitwom może także
para kór. Proszę udaje się do Świeckiego s.k. gal. Towarzystwa gosp.
z prośbą i zapytaniem, czy mógłby mieć parę kór o najakich
warunkach. Przyznaję się, że na rasach kór zupełnie nie roz-
umieję, więc w tym względzie odaje wybór Świeckiemu s.k. Tow-
arzystwu. A na dzień Październy odpowiesz

Kresy i s. z pracownikami

ks. Stanisław Wilczyński

kooperator w Starosynowie

odpowiedziano

24/8/06

C. K. GAL. TOWARZYSTWO GOSP. WE LWOWIE

Weszło d. 11/9 1906

L. 4029

114

Handwritten signature

ODZIAŁ
INWENTARZY

P. & U.

August Schellenberg - Lwów
przedstawił rachunek na

fl. 257.45

wystawionych firmie M. H. Threus
Altona - Hamburg. -

L. 4029/06

ODZIAŁ
INWENTARZY

Wypis z księgi L. 3977/06

C. K. GAL. TOWARZYSTWO GOSP. WE LWOWIE
Weszło d. 14/9 1906
L. 4088

ODZIAŁ
INWENTARZY

15
Korzy

Przebiegane 149 906
p. Katośce

Charakterystyka. Towarzystwo
Gospodarskie

u
Koswie!

Tragedy Kupieć Korzy Sądnie
prowe, uprzejmie wskazać
niejednorodność górnicy nie ma
wady. Są różnicami i samojedno-
kie Korzy ale Sądnie mają
tyż odzwierciedlenie w rzeczywistości.
Czekając odpowiedni rodzaj
spowiadaniem
Kodesta Koswooskiej

L: 4088/06

Exp. Mj. Awżeta hr Orosnowska
w Herodyszeniu p. Zatońce

W odp. na list z dnia 12 bm donosi
miły że mamy w naszym rejonie
2 stajnie zarodowe kóz rasy Saanen
a mianowicie w Wiaxownicy koto Jarostawia
i w dydwi w Janówkiem. —

W Wiaxownicy nie ma obecnie ani
jednej kózki tua sprzedax — natomiast
o ile nam wiadomo dydwi mogłaby od-
stąpić kilka kóz młodych. —

~~Adres: jest w następnym~~
Mj. Bolesław Zatorski
w dydwi p. loco

Lwów 14/9 906

Prezes

Kny

Przebieg choroby

117

POSTKARTE.

O. K. GALIZ. TOWARNO-RODOW. W Lwowiu
 Wohnte d. 17/9 1906
 die 4118



k. k. galizische Landwirtschafts-
 Gesellschaft

ODDZIAŁ
 INWENTARZY

do aktów
17/9 1906.

L e m b e r g



Galizien

L. 41187/06

S. *Over*

M. H. AHRENS

44 KL. GÄRTNERSTRASSE

ALTONA-HAMBURG.

STALLHALTEREI, COMMISSON UND SPEDITION
VON PFERDEN UND ZUCHTVIEH.

FERNSPR.: ALTONA 173.

TELEGR.: AHRENS, ALTONAELBE.

Altona 15 9 06

An die k. k. galizische
Landwirtschaftsgesellschaft
Lemberg.

Durch das Bankhaus August
Schellenberg & Sohn, Lemberg gin-
gen mir ^{nur} 12. ds.

M. 218.30

per Post zu, welchen Betrag ich
bestens dankend Ihrem w. Conto
gutbrachte.

Stets gern zu Ihren Dien-
sten, empfehle mich Ihnen und
zeichne

hochachtungsvoll

M. H. Ahrens

L. 4150/06

Prose 118

Девятый Комитет!

Уставом райупреждений о Ташкенте
застроен и мне. Стая трика Цуска.
Пробь мою, уривонг, попирам, тем ре
так и мне, яад и ииных, стосиан
мисоткаивои. Миклиорина шора и
бардо дуис, орце гирских, а шра трика
дане прер. Ститне с. к Товариство
господарстве, купитне, ми, рутарцайс,
на покряе, рилкией, лирбы, орце.
Миклиорин, дуйа 17 брессина 1906

Юра Дедерик (Юра Дедерик)
Д. А. М. Стабс

C. K. GAL. TOWARZYSTWO GOSP. WE LWOWIE

Weszło d. 19/9 186

L. 4150

Zatwierdzone, adriat wiadomiono
6/10. ob. NIS.

Do

ODZIAŁ
INWENTARZY

Zamówiono Dąbka w Szkole
rolniczej w Bereśmier 1. 46 27/06
27/10. ob. NIS.

Swietnego Komitetu
c. k. Galicyjskiego
Towarzystwa gospodarskiego
we Lwowie

Jura Dedercus z Mikul.
wyno prosi o ratowanie
Dacy Tryka Czeska

C. K. GAL. TOWALYSTWO GOSP. WE LWOWIE
 WOSZLO d. 24 9 1906
 L. 4170

Amor

ODZIAŁ
 INWENTARZY

Bromistan Ujejski z Sewerynki nadajca
 30 koron za Fryka Oksforda - po mojemu posale
 furg do W^{ro} Schnella do Ferlejoński.

Lsp
 J^uzy Oscar Schnell
 Ferlejoński fr. Krasne

Pracownicy W^{ro} Fr. Ujejskiego
 ze Sewerynki, który się ten
 przesmem wylegitymuje, prosimy
 n^{aj}prz. karci wydać jednego
 Fryka Oksforda, na ociepienie
 sztek obawiarowid. (ostatni)
 20 kop 1/2

Lsp
 W^{ro} Bromistan Ujejski
 Sewerynka fr. - - - -

Zmniejsza firma prosimy
 n^{aj}prz. wydać szteki do Ferle-
 joński, gdzie mu reorganizacja
 tego przesma wyda Zayaw sztek
 Fryka Oksforda
 20 kop 1/2

Kp
AM

L. 4170/06

ODZIAŁ
INWENTARZY

Subw: chotuszwice

Pobrano 30 koron do zast. liczn. 2176.

20/9 1906

Sysołowski
K.

C. K. GAL. TOWARZYSTWO GOSP. WE LWOWIE

Weszło d. 21/9 1906

L. 4179

121

Owece

ODZIAŁ
INWENTARZY

Exp. Jan Ława Dobre Ducha
ad Manaster

Prosimy uprzejmie o wia-
domość czy Jan Ława ad by-
cie ~~nie~~ ^{nie} ~~nie~~ ^{nie} z tegoż samego
przebieżki ~~owce~~ ^{owce} ~~ad~~ ^{ad} 1/2 ha.
~~zapłat~~ oddać nam pewna
ilość owiec rasy 1/2 Karakulczy
event. Rindy i ile sztuk. I
Lwów 21/9 906 Prezes

Jan Ława

Jmy

Pxi W sprawie dopłat wie-
nia owczarni r. 06.
w Wępowicach

Exp. Jan Ława Dobre Ducha
Madruckiego w Wępowicach

Zapraszamy czy Jan Ława
Dobre Ducha w tym samym przebież-
ki jesieni dla dopłat wie-
nia owczarni Rinduckiego sztuk
8 mierzonych jaguerek
Lwów 21/9 906 Prezes

Jan Ława

Jmy

L. 4179/06

ODDZIAŁ
INWENTARZY



L. 4221/06

ZARZĄD DÓBR
STANISŁAWA HR. STADNICKIEGO
W KRYŚOWICACH
P. MOŚCISKA.

Owce
Kryśowice dnia 24/9 1906.

G. J.

W odpowiedzi na swoje pismo
z dnia 21/9 br. dowodem, że kilka
niektóre sztuki owiec z omieszczonego przy
mierny i oczekujemy przesłać

Z poważaniem
Polniak

C. K. GAL. TOWARZYSTWO GOSP. W LWOVIE
Weszło d. 24/9 1906
L. 4221

ODZIAŁ
INWENTARZY

Exp. Pan Zawa Sobr Np. i. kst.
Kryrowie

W odp. na pismo z d. 24 br
dotyczący się pobliższemu wyst. ac
pod adr. Pan Zawa Sobr - 20
Jagniczek 1/2 Karaku Tow
z d. Mi ad Manaster

Lwów 27/9 06 P. Kozak

M

Przepraszam

Owe

Sviety Komitce!

Krasie mojej ostatnej bytnosci v Mikulicynu
 ustovit' se byl Sorochmanik v Mikulicynu
 ktorý v dnu 7/2 906 strymal tryka Cuorka
 na stary. Za transport tryka ktorý nie byl
 porij nadavim opšacony, uisiel Sorochmanik
 v urędie Staryjny v Mikulicynu. Protę Skor
 20 hal, na co potvrdkeme z urędu Staryjny.
 go v Mikulicynu predstavie i' porosi otvorka.
 vy vrot tej krotky.

Lavre Stalchek 23/9 906

Levnik Abgarov

C. K. GAL. TOWARZYSTWO GOSP. WE LWOWIE
Wosło d. 279 10 06
L. 4224

ODZIAŁ
INWENTARZY

Kosa wyptosci skor 20 ha
26/9 1906.

Jmy

skosa choczec

Wypstawa

K: 8. 20

Skos 2 ha

wzrostu kas.

26/9 1906 F/M

wystawo pniekarcu powalonym 26/9 1906 *JG*

D: 4.233/06

124

Arce

Zarząd Dóbr Łuka

St. kolej. Turka pod Kholmija, p. Nizwiska st. tel. Obertyn.

dnia 24 Miedziernica 1906

do

Świątku c. k. Pawła i Piotra
Gusfandarskiego
we Wrocławiu

W udzieleniu na Frau. primo z d.
21 Miedziernica 1906 dałem się z kapturkiem
zmyślowym maun 2 1/2 sztuk jagułow
z krowi Kaszkiu Kłose na Kłoidę
zepsała moje udat. Maun renowe:
10 sztuk, skórek kaszki Kłoidy
z Kłoidy' uwe wrem co wki.
z Drocuskiem
Władysławem

ODZIAŁ
INWENTARZY

Exp. Stan Łazek Liba Łuka

Skieruję jeśli nie otrzymacie do
sądnie prosimy odwrotną przesyłkę
przesłać pod naszym adresem
do ogólnego ~~co do~~ jaśniejsze zdania.
Dostaliśmy Stan Łazek Liba
będziemy je mogli odebrać
jeszcze w jesieni czy też do
późna z wiosną

~~Wniosek 27 7 1906~~ ~~Proces~~
dwadzieścia ~~pięć~~ jaśniejsze
tegorocznych - wyborowych prosi-
my wysłać opłatnie z najdłuższym
za katastrowym certyfikatem
pod adresem:

Łazek Liba Stan hr. Kadzińskiego
w Karpaczu p. tel. i st. kol.
Mościska

Kosztu transportu po otrzy-
maniu rachunku Stan Łazek
Liba zwrócimy.

Prosimy o troskliwy wybór
złotych przez wyrycie.

Lwów 27 7 1906 ~~Proces~~

~~Przedsiębiorca~~
Pring

ODZIAŁ
INWENTARZY

Trzon 1. 190-1906.
" " 726. "

O. z. m. względem restawiacji rachunku kortów pakupna owiec p. Oxfordshire w Anglii do centr: owczarni prawdziwych w roku 1906.-

Restawiacja rachunku

kortów pakupna owiec p. Oxfordshire w Anglii w roku 1906.

| | | |
|---|----------|----------------|
| <u>Wydano według dotychczasowych danych</u> | | |
| <u>kawowych:</u> a. p. I pakupna | 3.457.82 | |
| b. " II " " | 2.267.55 | 5725.37 |
| <u>Ogółem wydano</u> | | <u>5725.37</u> |
| <u>na zakupno 4 baranów i 30 matek</u> | | <u>5725.37</u> |

I Do menu należących subw:
owczarni zarodkowych:

| | | |
|---|-----------------|----------|
| <u>1. w Husiatyrcach p. Bóleska</u> | | |
| a. pa 1 barana | £ 9.- | |
| " 10 matek | " 45.- | |
| <u>razem</u> | £ 54. a 24.30 | 1312.20. |
| b. karta sprowadz. p. Hamburga | | |
| i inne wydatki | 282.44 | 1594.64. |
| <u>2. w Koropczw p. Bóleska</u> | | |
| a. pa 1 barana | £ 15.- | |
| " 10 matek | " 62.10. | |
| <u>razem</u> | £ 77.10 a 24.10 | 1867.75. |
| b. karta sprowadz. z Hamburga | | |
| i inne wydatki | 399.80. | 2267.55. |
| <u>3. w Radziwiechowie p. Kamionka str:</u> | | |
| a. pa 1 barana | £ 9.- | |
| " 10 matek | " 45.- | |
| <u>razem</u> | £ 54. a 24.30. | 1312.20 |
| b. karta sprowadz. p. Hamburga | | |
| i inne wydatki | 281.74 | 1593.94. |

II Do uzupełnienia subw:
owczarni prawdziwych:

| | | |
|--------------------------------|--------------|---------|
| <u>1. w Terespie p. Sokal</u> | | |
| a. pa 1 barana | | |
| | £ 10 a 24.30 | 243. |
| b. karta sprowadz. p. Hamburga | | |
| i inne wydatki | 26.24. | 269.24. |

Ogółem wydano 5725.37.
Rachunek odwoływany z zapisnikami atoznow do danych kawowych
na rok 1906. - w Lwowie, d. 1. października 1906.

[Signature]

E. Guziński

Lp: 429/06

ODDZIAŁ
INWENTARZY

Lp. 4330/06

Zarząd Dóbr Łuka

St. kolej. Turka pod Kholmiją, p. Nizwińska st. tel. Obertyn.

Dwór

dnia 1 kwietnia 190

do

P. R. Jawarystwa Gusp. Galicyj.

we Lwowie!

Klusowice do obywatelskiej alianse
 myślałem dziś 20 stus przyszedł
 w Naszakujin do Galicyj Turka
 celem antyabawaura pakownych
 medycy uodestawuoy cedresu.
 Skończył z języczek w wlosci iz stus
 odestawem. Ja, one eu'wchorek
 ukkadruue jmer molo, ale tylko w
 murekach kermuoych, wstus jech dypetok
 uoy karmowoy. — Dypetok by uoyko,
 dreuda jech to ie skubki' pawowoy
 mo sibi, jech' to me praktykuj uoy
 skymore, a uoy w'pamod' duryi.
 Z racuoykoy
 dypetokowoy

C. K. GAL. TOWARZYSTWO GOSP. WE LWOWIE

Weszło d. 2/10 1906

L. 4330

ODZIAŁ
INWENTARZY

Exp. Jan Ławc Jób Szuka!-

W odp. na list z 2. 1. 1906 dowiedzieliśmy
że nadstanie nam skóry nie nadają
się do wysytek do skórka - są bowiem
skóry przekrojone a co gorsza
niektóre przez mole. - Wobec
tego my tych skór przepuścić za-
miast jaśnień nie użyjemy mogli
i kapitulujemy czy mamy je wyro-
bić do skórki czy też tu sprzedać
i po jakiej cenie. -

Dwój - 810 906 - P. K. K.

Przepraszamy

P. K. K.

Exp. Fran. Tark. 1864
Lutka ad. Mauatter

Ja nadešane nam škôrli daja
tutejši kupny w proceis cii po
4 korony — moze tytko na 4^{ny}
leprae wda nã nam wsiati.
po 5 koron. —

Prosimy o wiadomosi czy
za ty ceny skiny sprzedad
możemy. —

Dworit 1700 906 Prozes

Ky

franz
Bismarck



do L. 4230/06.

Kway-

Swietna Dyrkugo!

1. Za pośrednictwem Oddziału Sanockiego otrzymałem swą kochaną kochającą i kochaną w najdroższej miłości Stankowa górna powiat Lisko.

Pokój ten ma być rozbudowa i ciemnie kochani, wysokie nogi i ciemnie kochani, bardzo mało rozwinięte genitalia i ma wstręt do schowania.

Haras o kwiecień napisałam o tem do Oddziału Sanockiego, a potem napisalem listnie p. Marystawosi Morawskiej, ale ten haras mi niechce i ja niechalam.

Wskazac atoli je niechamie na nie się nie przyda i je Towarzystwo nie rawnie ma dobre kochane kochaniem i mierzecznego cielaka, który teraz ma już 7 miesięcy i jest zupełnie dobrze schowany.

Tamtego kochaję mi chce więcej kochaję i dlatego proszę ostatecznie o napisanie mi go na kochanie 200 kochanie i żądaj na to je go odmarca na prośbie i ułaskawienie i życie, a natomiast srebro użycowanie mojego kochajka który w Niemcu stycznia 1971. kochanie kochaję do schowania bo jest dobrze rozwinięty i dobrze go żyć.

2. Dalej kochaję Wysłoki Dyrkugo! na ustanowienie i imię w Stankowy górnej pow. Lisko chlewni narodowej.

Przebieg choroby materki znowu z Petkim ale losy od ostatniego.

3. Rozmowa z urzadkami potrzebuje mleka krowiego dla moich dzieci i przenie na wiosne r. b. przez Aleksandra Sawickiego ustanowienie i miejsce w Stankowem gorzej pow. Licho stajni narodowej bezrogowych krow alpejskich takich jakie sa u p. Polstawa katorzkiego w Stankowem i przenie o 6 sztuk tj. 5 krow i 1 go capa, ale nie otocz. materki o powiedzi a tylko o leczie r. b. pozycytem na mleko 2 krowy u p. Polstawa katorzkiego.

Prone wiec o przymanie mi tej stajni i wernanie p. Polstawa katorzkiego w Stankowem p. Oranica przy Lichu aby mi te 6 sztuk krow alpejskich bezrogo, wch tj. 5 krowek i 1 capa oddaja w prowadze ich chow i utrzymanie jedna ludz. propcia oplywa pulperne.

4. Wreszcie ponawiam probe o zwolnienie mi ogiera Dobrej rasy chlopskiej moim dzieciom na utrzymanie przy wrochliwym polstawem kilka klaczy do Chlowiec ale nadaremnie a nie i wroczenie w okolicznych gminach jak Stankowa, Kawalka, Rakowa, Parowa, Rospiec i t. trzymaja teraz chow krowi, wiec taki ogier wally karzo Polke sinstugi dla chowu krowi robocznych.

W Sobota dnia 4 kwietnia 1906 roku

Robert Stankow

Kozy Hermana Heniger
Erwinen - Hotel Stankow

C. K. GAL. TOWARZYSTWO GOSP. WE LWOWIE
 Wszelo d. 7^{to} 19⁰⁶
 L. 4372

ODZIAŁ
 INWENTARZY

Exp.
 Wp. Robert Adamski
 Bóbrka

Wodp. na list zarzucający
 że białej № 554 odmieszczony
 na stacji w Stajkowiej albo
 czy 2 lata w opóźnieniu
 ma obecnie 22 miesiące a
 nie 3 i rok jak Wdau piase
 wrodził się bowiem w opóź-
 nieniu 1904 roku. - Do Stajkowsy
 wystaliśmy go po wypróbo-
 waniu. ~~chyboby~~ ~~stajkowsy~~ przy-
 czyną więc obecnego wstrętu
 białej musi w sposobie ~~stajkowsy~~
~~nie go w Stajkowsy~~ albo w nie-
 dostatecznym odżywianiu, albo
 w braku kuchen. - Białka te-
 go sprzedaj za 200 kor. nie mo-
 żemy bo nas kosztował 374 kor 85^h
 co najwyżej więc możemy go za-
 brać ze Stajkowsy na inną sta-
 cję. - Również nie możemy
 nie kupić żadnej żywności
 Wdau aby subwencjonował
~~Wdau~~ ~~Wdau~~ ~~Wdau~~ ~~Wdau~~
 Wdau - ~~Wdau~~ ~~Wdau~~ ~~Wdau~~ ~~Wdau~~
 tego aby mi

Dla chlewni która Wdau
 przegranaliśmy, poleciłismy wy-
 stać Rndekla z Petris a Wdau
 z Florian.

Potania Wdau o Wdau
 wniesionego za posr. Rady Wdau.
 Wdau br. nie mogliśmy za-
 świadczyć, ~~motyw~~ ~~Wdau~~
~~Wdau~~ ~~Wdau~~ ~~Wdau~~ ~~Wdau~~
 bowiem z niego że Wdau nie
 zależy na Stowie tych zwierząt
 ale tylko na uzyskaniu Wdau
 litrow mleka Wdau dniem
 a to nie mogło być dla nas wy-
 starczającym motywem do zatu-
 żenia Wdau kosztu blisko
 1000 koron. -
 dwa 1/10 906

Proces
 [Signature]

[Handwritten note]

L. 4412/06

135

C. k. Galicyjskie Towarzystwo Gospodarskie
Oddział Tarnopolski.

brze

L. 272

Tarnopol, dnia 5 października 1906

Wielki Komitet
C. k. galic. Towarzystwa gospodarskiego
we Lwowie

Przy niniejszym przekładamy podanie Zarządu
J. S. Kujdańce o ratowanie uprawy parodo-
wej naszy opasowej angielskiej, które Rada
Odsialowa na posiedzeniu z dnia 5 b. m. uwa-
żyła o zupełności poprosić. —

Z powołaniem
RADA TARNOPOLSKIEGO ODDZIAŁU
C. K. TOWARZYSTWA GOSPOD. GALIC.

Jadewi Fedorowicz

C. K. GAL. TOWARZYSTWO GOSP. WE LWOWIE
W 3321 d. 6/10 1906
L. 4412

OSZCZĘDNI
KASO

~~Handwritten signature~~

Podanie Zarządu Dóbr Kupańskich
o uwzględnieniu ofertów, zatwierdzonych
do roku przyszłego, ponieważ w tym
roku już dwie trzecie ofertów
(zobowiązane zostały), a cały fundusz
odnośny już jest na ten rok
preliminarnym objęty - o czym
proszym upr. Petenta zawiadomiję.
Przełożony

~~Handwritten signature~~
Janusz Kupański

Exp
Rada Wz. + Tarnopol

Exp II
Rada Wz. Toph
zawiadomienie o zatwierdzeniu
Ofert

Do archiw.
Przełożony

Święty c. k. Wocitecie.

Upraslamy z raczenia Łanqdi dól
Kujdauice pow. Zbaraz o łaskawe przy-
tanie nam Zarodowej owczarni rany
opasawej angielskiej.

Proibę nam, motywuujemy tem, że jak
wogóle na Podolu tak i tu wobec koniecz-
nego niemal porostawiania pewnej części
pól ugoru uinymyrocacie odpowiedniej
ilości owiec jest bardzo wskazaniem, że dalej
stosunki tutajne odpowiedniejne są dla
nas owiec cięższych, że wrencie pod tym
względem materiał miejscowy tak słabszy
jak i chłopski. Wnio daje sposobności do przy-
jęcia w tym kierunku poprawy, że
nawet powolna poprawa przez krzyżowanie
zarodowej trójkiem bez wzięcia odpowiedniego
materiału w matkach wobec wygenerowania
owiec miejscowych może nie byłoby wka-
zaniem. Porostawiając Włatecun decyzyjnie Świąt-
nemu c. k. Wociteciami prosimy o łaskawe
rozstrzygnięcie naszej proiby.

Kujdauice 24. 9. 906

Za Łanqđ dól Kwidrik Romanowski

do L. 4412/10

Do Świątęgo
C. K. Komitetu
Towarzystwa gosp.
we
Lwowie

ka rzce
Stawowego oddziału
Towarzystwa gosp.
w Tarnopolu

Zarząd dóbr
Kujdowice p. Maksymówka

Do
Lwicy
Lwiczego Ch. Towarzystwa
Gospodarczego
w Lwowie

W niniejszym przedłożonym raporcie
z obrotu paradowej ra I II
kwartat. przeprowadzonym w tak
sprawianym lece punktualnie
teraz i jak najdokładniej ra
każdy kwartat być przedłożony
raporty niemiędzytem ra
ra I kwartat niemiędzytem
gdzie ja obywateli dofinanso-
wanych 1/5 b.r. ra teraz
bądź się starać w tym kierunku
przedłożyć ra III kwartat

30
wiadom w innych strasno porzysia w strachami i bochen
ludzi muryto sie raledwie rownie i teraz brak ludzi
tak w polu stajni jak gorulni mam kopai jowu sowa
gors kartofli a o ludzi trudno 40 may siei prunicy
jowu a to jowu jow sigibie srasy na gospodary:-
Co do obory 4 jowu stau matkujicy:

matka 34 wiadomo ie plodow
" 4 tego roku nie plodow

Barankow 4 sztuki ktore mam do zlycia do porzyski
Stary Baran 1 "

Jarek 19 sztuki ktore mozg sprowadzi

Prosithym napisac o przygotowaniu druków Raportow
gdzie tych nie posiadamy wyrobekatem raledwie
jedem egzemplar.

Zgłębokim Tracunkiem

Strasni 4/10 906 J. Chmura

C. K. GAL. TOWARZYSTWO GOSP. WE LWOWIE

Wzrost u.

810 1906

L.

4432

Tryski 45-45-43 kilo sztuk

1 2 3 4 5 6 7

Jagmieński 43-41, 38, 12, 40, 45, 42,

40, 42, 42, 36, 44, 45 kilo sztuk

8 9 10 11 12 13

Tryski mają wystawiane w swoim mieszk.

N^o 1 do 3 a jagmieński od

1 do 13 natomiast a wystawia

wradzisty się od 2/3 - 1/4 906.

ODZIAŁ
INWENTARZY

17/10/06

Sudlowice, 22. Marca 1906.

Łauowuy Oddziale!

Poswalam wam przedstawić Łauowemu
Oddziałowi następującą prośbę i żądam nadzieję, że
sprawa ta tamże będzie przyjęta z należytą
uwagą.

Mam zamiar wyjechać do siebie do
miasta Oxfordshire, które na razie ulokuję
u siebie w Sudlowicach a w przyszłości u
swoich rodziców w Cheltenham
ulokuję.

Proszę przed Łauowym Oddziałem
dopomóc mi w tej sprawie i przez
władze zarodkowe Oxfordshire
w Sudlowicach umożliwić mi
tej galei gospodarczej.

Staraniem moim będzie, tak jak
Chemia zarodkowa tutaj przynosi mi
należny doświadczenia i w tej galei
jest najlepszym moim staraniem.

Proszę przed:

Łauowemu Oddziałem, który ulokuję: Zatrzymanie
władz zarodkowych Oxfordshire w Sudlowicach,
proszę umożliwić.

Wyrażając z góry podziękowanie za

Łauowemu Oddziałowi

Pracyt a. 510
1900

Wzrostu i rozwoju
w Centralnym
i wschodnim
wieloletnim
tego polania

Wzrostu i rozwoju

Zaproszenie motywne
z materiału krajowego

Exp. Pan Zarek doty. Przekazki
p. Bótku

Pracownicy wysłani na nasz rachunek
opracować i zająć pod adresem
i za tel. wiadomościem odbiorcy
pod adresem: ~~Wp. Dyplomacy Prętko~~
10 jażmierzek wasy Oxfordshire down
Nr 1, 2, 4, 5, 6, 7, 9, 10, 12, i 13

pod adresem: Wp. Dyplomacy Prętkowski
Ludkowice p. i tel. Krukiennice
at Kol. Moiciska. —

Należności po 50 kor za rubrykę
oraz kosztu transportu zwrócić
Pan Zarek. Ktoś po obczymaniu
rachunków

Trunki bierny tylko gotowe
na miode więc tegoroczne refo-
rtować obecnie nie możemy

Łódź 22/10 906 Przesłany
Kuj

+ O wysyłce jarek pracownicy wia-
domie kartą Prętko. Tow. gosp.
w Pracownicy. —

Przesłany

do l. 4432/06

Paź. 25/9

L. 269.

Pracownicy

Pracownicy

p. d. jelic. Pracownicy
gospodarskiego

"

Pracownicy.

Pracownicy Prętkowski
prosi o uluwać:
Katrzenia Pracownicy
pracownicy wasy Oxfordshire
w Ludkowicach.

L: 4442/06

140
Owece

Zarząd Dóbr Łuka

St. kolej. Turka pod Kholmija, p. Nizwiska st. tel. Obertyn.

dnia 5/10 1906

Do

Wielcego c. R. Galicy. Tow:

Spółdzielni wsiadk. Kholmian

w Owece!

W dotychczasowym piątym numerze
Kalendarza wskazywano do kilku odciec
do Kryszewic i z uprzejmą prośbą
o wyrozumienie. —

z Hołocznego
Zarządu

C. K. GAL. TOWARYSTWO GOSP. WE LWOWIE
Weszło d. 9/10 1906
L. 4442

ODZIAŁ
INWENTARZY

racjonalnie

kasa wypłaci 74 kor 53 hal,
9/10 1906.

Przy
Suma składowa
wypłacono
R. 174.53
owarto 2384.
R. 174.53
9/10 1906

wystawio pnieksem porobany 9/10 1906

L: 4528/06

142

Zarząd Dóbr Łuka

Owee

St. kolej. Turka pod Kotomyja, p. Nizwiiska st. tel. Obertyn.

dnia *11/10* 190*5*

do

Wielmożny c. k. Paw. Galicy!
Gospodarstwo
we Zwoure

Prócz uprzejmie ofiarowa nademnie
skroki ja mielone korystny cel.
z racumkiem
Wielmożny

C. K. GAL. TOWARZYSTWO GOSP. WE LWOWIE
WOSZCIE d. 14/10 1906
L. 4528

ODZIAŁ
INWENTARZY

odp. 14/10 906 *Hy*

do akt
Lwów 22/10 906 Prozes
Hy

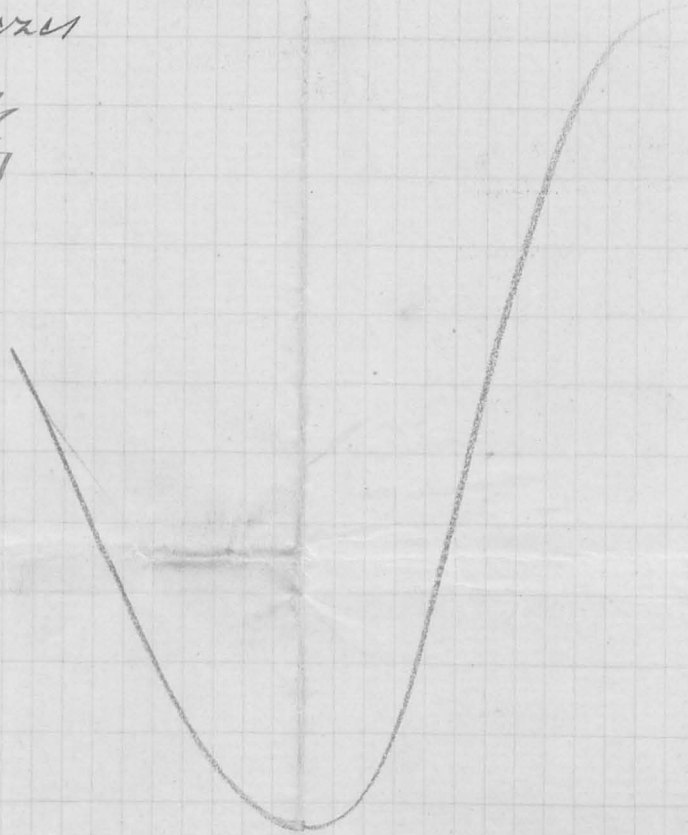

Q 4585/06

144

Orze

Do

Szanownej Rady Oddziału

Towarzystwa gospodarskiego

w

Gródku Jagiellońskim.

Niżej podpisany członek Oddziału prosi o założenie u niego owczarni rodowej.

Powrotem dnia 12. / 10. 1906.

ost: poczta Lanów

telegraf u

st: kolejowa u

Jan Pomirny

z Powrota Janowskiego.

C. K. GAL. TOWARZYSTWO GOSP. WE LWOWIE
Weszło dnia 1910 1906
L. 4585

Oddział grodecko-janowski
c. k. Tow. gospodarskiego

Weszło dnia 12/10. 1906.

L. 143.

Oddział grodecko-janowski
c. k. Tow. gospodarskiego

ODZIAŁ
INWENTARZY

L. 143.

Gródek 13/10 1906.

Świetny Komitet

c. k. Towarzystwa gosp. galic.

we

Lwowie

Podanie to popieramy i pro-
simy o rychłe utworzenie tej
swojarni.

Prezes:

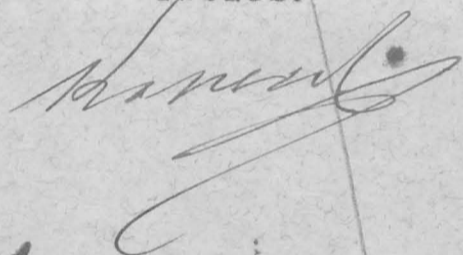

Secretarz:

m. z.
Jan Bogdanowicz

Do

Szanownej Rady

Gródecko-Janowskiego Oddziału

c. k. Towarz. gosp. galic.

W

Gródku Jagiel

Iwan Porwicz

członek Oddziału

W

Porwicz Janowski

Zatwierdzono - materiały dostarczone
się mającego pochodzenia, -
oddziaławi wiadomiono, - WTS
d/11. 05.

uprasza o założenie

u niego swojarni

narodowej.

L: 4665/06

I Świnie Karay 146
Póbrna 16/10 1906.

Do L. 4372.

Wysona Tyrekyo!

1. Do buhaja n. 554 to spotkaly mnie nie-
opatrenie i niestworne rancety: a) że go ile rymie,
gdyż dostaje on stale i regularnie dziennie pół to-
na garca wosa rębego rychlitu, co odaje mi się
jest porcja dostateczna; b) że w skutek tego ry-
mienia jest niechotny do skorów, gdyż takimi był
w pierwszej chwili, o wem z racy już donosiłem
do Oadriatu Panoctkiego, a pierwszy raz rancer
w Kniechtu br., a więc nie jest to wada rymienia, lecz
leży w jego naturze, bo gemtolic ma bardzo mało
rozmnożenie i ja mógłbym rancerem alacnego rona-
wystro tego buhaja ruszile, a tem więcej do Dregie pie-
niższe Kupido.

Bzyrka, którego Kupidem w Alkaniy przy Listku odp.
Antoniego Junimskiego, opiarowalem wlatygo, że
wedle mego radzenia ma gruba kość, jest bardzo dobrze
obudowany i jednostajnej jasno-robtej masy i że
cheiatem, sly p. Inspektor chomś byda ocenit czy
Dobrym jest na rozpródnika czy nie.

Dotad nie wiem skąd buhaj n. 554 pochodzi, bo nie
otrzymałem jego podowodu i gotów jestem go rancerem
Kaciego osam, ale że potrzebuje buhaja prows albo
o nowego buhaja ze stajni renomowanej p. Albre-
kubowianego i mającego cheć do skorów, albo sly
p. Inspektor chomś byda ocenit, czy mój jest awbym

o jeżeli wcale nie, że mój jest Dobrym - przedstawię
ca innego na razie.

2.) O innych proszę jak najprędzej;

3.) O Kory kórnici proszę, ale wrócić się trzymam,
że Dłatego nie strzymam się wstąpi, bo mi chodzi
o mleko - gdyż Kór miło dla parady trzymać nie
będzie - Teraz proszę o nie tam więcej, ponie-
mają przekonaniem się, że są bardzo mleczne, bo
z którego od p. Zatorskiego nie lato wypróbowano,
Danały Kórda z nich porównano tylko po $\frac{1}{4}$ litra
dziennie, po kilku dniach przy Dobrem wy-
mieniu Danały po $2\frac{1}{2}$ do 3 litrów mleka dziennie i
Dłatego wosinie chwał były ich chów reprezentacji
i miedzy ludem, bo nawet najbiedniejszy robotnik
nie może Kórę utrzymać i mieć Długie mleko
dla swoich Dzieci;

4.) W Kórnici Działuje na obywatelskie sprawy mi do
chomą ogiera hucnie na r. 1907.

5. Jeżeli mi konceptus innego buhaja nie da, to wypracuję
mi za trzymanie tereniejszego buhaja.

Z poważaniem

Robert Dawid

G. K. GAL. TOWARZYSTWO GOSP. WE LWOWIE
 WOSZLO d. 20/10 1906
 L. 4665

2) O. ...
 3) O. ...
 4) O. ...
 5) O. ...
 6) O. ...
 7) O. ...
 8) O. ...
 9) O. ...
 10) O. ...
 11) O. ...
 12) O. ...
 13) O. ...
 14) O. ...
 15) O. ...
 16) O. ...
 17) O. ...
 18) O. ...
 19) O. ...
 20) O. ...
 21) O. ...
 22) O. ...
 23) O. ...
 24) O. ...
 25) O. ...
 26) O. ...
 27) O. ...
 28) O. ...
 29) O. ...
 30) O. ...

ODZIELNY
 INWENTARZ

Do ...
 1) O. ...
 2) O. ...
 3) O. ...
 4) O. ...
 5) O. ...
 6) O. ...
 7) O. ...
 8) O. ...
 9) O. ...
 10) O. ...
 11) O. ...
 12) O. ...
 13) O. ...
 14) O. ...
 15) O. ...
 16) O. ...
 17) O. ...
 18) O. ...
 19) O. ...
 20) O. ...
 21) O. ...
 22) O. ...
 23) O. ...
 24) O. ...
 25) O. ...
 26) O. ...
 27) O. ...
 28) O. ...
 29) O. ...
 30) O. ...

Lp. 4676/06

148

Zarząd Dóbr Łuka

St. kolej. Turka pod Kółomyja, p. Nizwiiska st. tel. Obertyn.

Orze

dnia 18/10 1906

do

Wrednego c. k. fabryc. Tow.
Zaprawarskiego
ul. Kościelna w Łukach

Woj. Łwowski

Wyznawca na D. prawo z D. 18/10 g. w
wskazaniu, że na podstawie tego składek
płacy 'gdy' na miejscu Kupca
na ul. 'Skałki' nie mieszka.

z Kanceliarz

[Signature]

C. K. GAL. TOWARZYSTWO GOSP. WE LWOWIE
Weszło d. 20/10 1906
L. 4676

ODZIAŁ
INWENTARZY

Exp. Frau Tawx d. b. Luha

Przejętymy w katakewii 52 kor
za sprzedanie 12 sztuk jagnięcych
dwoj 8/11 906

Marxat

inwentaryzacja na Gębku
d. 8/11. 906

for

Aufgabe-Schein.



Dowód nadania.

Посвiдченє наданя.

Gegenstand: }
Przedmiot: }
Предмет: }

Nr. }
Ч }

An }
Do }
Do }
in }
w }
в }

Emil Swetmowicz
Wien

Wert
Wartość
Вартість

Gewicht
Waga
Вага

Nachnahme
Powziętek
Послїплата

Gebühr
Należytość
Належн-
тість

К К | h r

kg | g

К К | h r

К К | h r



549

L: 4725/106

101
Orze

Do

Świętego Komitetu c. k. galicyjskiego
Towarzystwa gospodarskiego
w Lwowie

Jako członek Oddziału Betzko-Ło-
kańskiego c. k. Towarzystwa gospodarskiego,
osmielam się prosić Świętego Komitetu
o łaskawe zaożyczenie u mnie narodowej
owczarni z owieczek Czeskich.

Włswin dnia 19. października 1906.

Gregorz Łobaj



ODDZIAŁ
BELZKO-SOKALSKI
o. k. Tow. gosp.

Nr. du. 20/10 1906.

L. 254.

C. K. GAL. TOWARZYSTWO GOSP. WE LWOWIE
Weszło d. 24/1906.
L. 4725. / 100

ODDZIAŁ
INWENTARZY

Przedstawiamy Sniectnemu
Komitetowi w sprawie prośby
pobcajac do umygodnienia.

Barbaen 22/8 1906

RADA ODDZIAŁU BELZKO-SOKALSKIEGO
C. K. GAL. TOW. GOSP.

Stawinski

Zawia M. ozetw.

8/11/06

Do anta

8/11/06 *Hy*

Do
Sniectnego Komitetu c. k.
Towarzystwa gospodarskiego
we Lwowie

Gregorz Lobaj
gospodarski w Kotorzynie

prosi o uatowienie
owocarni narodowej
p. o. w. C. K. Gal.

C. K. GAL. TOWARZYSTWO GOSP. WE LWOWIE
POD: dnial 24/19 1906
L. L.: 4737

Owce

P2

Mapisaci do OMirowi w sprawie
obradzenia przyznanych owczarni
stankami obowiazkowymi
i dawnych owczarni.
23/10/06

Lop
Rada Owiecz

Z Adm. wplynety do nas
podanie o owczarnie uradowe
Luzarkow, od:

~~Stwierdzona~~ Adm.

Z dawnych zlozonym owczarni
należy nam się obowiazkowo:
od ... z ... stanki ...

Prosimy upy. zajac się obradzeniem
nowo zatwierdzonych (owczarni), pozwij
wymienionych stankami obowiazkowymi
racemi, to ile się ^{w dawnych owczarniach} zupeln (tak odchowane,
ze moznaz je dac na zlozenie
nowej ~~nowej~~ owczarni uradowej. —

Tajki musi byc naturalnie
z innymi owczarni noz owce —

O dokonaniu obradzenia, prosimy
upy. nas zawiadomic —

23/10/06

[Signature]

[Signature]
Krzysztof
Kowalski

V (po 10 owiec i tryku)

P. 2 m.

Napisać do Miastow o sprawie
oddawania sntur obowiazkowych
z owczarni zaradowych.

23/10/06

Lap

Rada Miastow -----

~~Panowie (Wymy - albo Ten - albo wazymy)~~

~~wniesli do nas podania o owczarnie
zaradowe. - Poniewaz (Panowie - Wymy)~~

O dokonany ^{odbiorec} odbiorze musi być
tek Jan. Rady, jak ^{nas} i ^{nasz} zawiado-
wanie. -

23/10/06

~~nie oddali dotad sntur obowiazko-
wych z nstielowych im owczarni)
prosimy ^{naprz.} (zaradki), azeby Letenci
ogladneli sobie owce nam materina
i jezeli znajda materynat odprocedni,
wybrali sobie po 10 owiecz ^{i jednym tryku} do siebie
przeprowadzili. - Naturalnie owce
z tryku nie mogz wiec z jednej
owczarni~~

L: 4737/206

ODZIAŁ
INWENTARZY

[Faint, illegible handwritten text, possibly bleed-through from the reverse side of the page.]

Owce

L. 15.

Do

Staroornego Komiteta
Chyba. Towarzystwa gospodarskiego
w Lwowiu.

Skofomne do ceuacego pisma i ducia 24. pazdniernika
1906 l. 4737 macej zaronyk donosi, ze Karimien
Prusowie i Oleska otrymat do ocrarui rero dory
zatorionej u niego:

1) do Mgr. Sam. Obertynskego ze Stroniceb jednego ba-
rana.

2) do Mgr. Roman. Tretera Dolimranskego i Podlepice
dwoie owce. i

3) do p. Danicki Aleksymowicia i Oleska sren owic.

Przy tej sposobnosci donosimy, ze p. Boleslaw Liffowski

z OT uhorayke donosi tu pismem i duc. 1. grudnia

906, ze wprawdzie otrymat 10. owce jednakoski
bez barana. O barance tego miat tu kilkakrotnie
upomniec u Staroornego Komiteta, a poniewaz
saborow nie otrymat, oddal tu dziesyc owiec p. Romanu
w Treteron Dolimranskiem i Podlepice, ktore w
swim czasie o tem miat Starowy Komitet ponia-
donic.

M. Teodor Korick i Nosowick donosi tu pismem i
duc. 1. grudnia 906, ze i otrymanej ocrarui padlo
mu dwoie owce u motylic, rent jest zidowa.

W koncu donosimy, ze p. Eugeniusz Rozvadovski po
sprowadz. Chuleryi wyprawadit tu z t. powratu,
i probyl jego t. oddziaton nie jest blizej znany,
zobec czego mi moziemy upomniec tu o zwol. o-
crarui.

Lwoczi 28 Syczenu 907

Oddziak Brodzko-Zloczowski

C. K. TOWARZYSTWA GOSPODARSKIEGO

Obertynski

zaczynajac

Łop
Rada M. Br. Łocjów

ato
Ponieważ w ówczesnym transporcie z Rosji nie przystano nam zamówić większej ilości tryków, a przy wielkiej ilości wazem założonych stęż owczarni, przesyłaliśmy je do Płuhawiczka tryka nie dostarczaliśmy —

*
gdyby inaczej byłoby teraz dali tryka z owczarni krajowej.

L. 15p
Listem z dnia 28/1 b.r. Donosi nam Jan-Rada, że Kazimierz Kusowicz z Oleska otrzymał ^{tryka} ~~owce~~ od J. Obertyńskiego, Tretera, i Maksyma-wiera — co w naszym księgiach nie odnotowaliśmy. (jak teraz widzimy)
W tym J. Listowski z Płuhawiczka przysłał tryka nie dostal, lecz stanowco twierdzi, że wگزs iaden ~~jez~~ do nas nie doszedł. ~~Próbujemy~~ nie mieć wczem o tem że owce swoje oddał ^{W tym Listowski} Treterowi do Podlipiec — co również obecnie w seście zapisujemy.
Oczekujemy N. E. Rozwodowskiego z Chilezyc rozkreślony re spis.

H. J. J.

M. J.

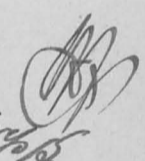
Kazimierz Kusowicz

L: 4938/06

154
Oves

PERESPA
TARTAKOW

4/11/906

Семенину Л. В. Рекрут
Трудовой групп. пол
Ленин

Управлен. с сертификата на
специал. (получен) (камера возмудо-
воп. "Октябрьские воины"
Л. Переспа стая сакал
до Тенга Даб. Куриния
стая Кривенко Кабо
Олеяна. -
Трудовой группы Внечы Внечы

C. K. GAL. TOWARZYSTWO GOSP. WE LWOWIE
Weszło d. 5/11/06.
L. 4938. / XI.

ODZIAŁ
INWENTARZY

Certyfikat wystawiono 9/11/06

[Signature]

Do archiwu
9/11/06 *[Signature]*

L: 5014/06

159
Owee

PERESPL
TARYKOW

21. 1906.

Штатный Комитет е. к. г. г. Томского
Городского
Уезд
Земства

Дни 1-го в. м. заключенный ^{тот} на окраине Калки,
двухэтажный домик, построенный импортером
теп. воды из Англии. Число этажей
и мебелировка так же, как и
домашняя, - место застроено в том
а год было 90 по плану 43. Который,
также, во место на 43 Который, а этаж
на 7 Который так же, как и Который за
теп. водой и м. м. м. 50 Который.
Управлен. о. о. о. о. о. о. о. о. о. о. о. о. о. о. о. o.

Staci z N₂ kwasu. W kwieta uproszeniu
 najpóźniej o paktus odpowiedni
 Tryka dla wistka tutejszej owery
 obory, w miewe paktus paktus gaktus
 duplacu coly gaktus na kwieta paktus
 Tryka do wybarawek 50 kwieta. —
 Tryka nie paktus wreszcie ja'N
 Duplacu oboty Lipca lub Sierpniu 1907
 paktus matki waktus po
 Augstka 4 kwieta, a matki Duplacu
 w waktusym erani waktus Tryka
 paktus. — Z paktus

Wmactwaktus

Robota 50 kor. za tryku z Perespe 

22/11/06

Lawch. Dwiei

Handwritten note:
Za robota 50 kor. za tryku z Perespe

Robrano k: 50

dwartiz 2802

22/11/06



Weszło d. 9/11/06.

L. 5014.

ODZIAŁ
INWENTARZYLepHrny Wincenty Krawcziński
Kierowca p. TartakówKor. 50 ze skóry i skóry tryka który
zginął, prosimy upy. odstaci do naszej kasy.Ma jego miejsce polskiemu wyptac zraz
tryka oryginalnego angielskiego z Karowic,
i musimy go karaci wyptac zraz, poniewaz
Hrny Jurystowski nie jest obowiazany trykiem
z Turcji.

9/11/06

Kry



Krawcziński

LepHrny Jozef Jurystowski
Kierowca p. Hutnocyen HielniTryka Oxforda starego (oryginalnego) prosimy
upy. karaci wyptac w klatce franco, pasadri z
sem podany na utroj. certyf.Korata po otrzymaniu radmusca, z podpis z
nowaniem wyrownany.

9/11/06

Kry



Krawcziński

L: 5168.

Pris l. 3956/1904.

J. p. n. w zgl, d em przedoieniu rachunku kosztow na dalre pakiadanie i wypeinienie owerami parodowych i starych baranow w roku 1905.

Estawienie rachunku

kosztow na dalre pakiadanie i wypeinienie owerami parodowych i starych baranow w roku 1905.

A. Do nowo pakiadanych owerami parodowych w roku 1905.

a. parry oxfordshire.

- 1. za 1 barana i 12 matek k 730.
- 2. koscila sprawadzenia i pojnie 42.20 k 772.20

b. parry cruski.

- 1. za 10 baranow i 70 matek k 1203.
- 2. koscila sprawadzenia i pojnie 145.86 k 2048.86

B. Do wypeinienia owerami parodowej w Wielkoniemie utworzonej w roku 1901.

a. parry cruski.

- 1. za 1 barana p Krywotul k 25.
- 2. koscila sprawadzenia i pojnie 4.47 k 29.77

Razem

k 2850.83.

Dotraciwszy: za 5 baranow i 10 matek

z przychodow obowiazkowo oddanych z owerami parodowych w roku 1905

510.

Wydano peseta, gotowka,

2340.83

C. Zapobiegajne starych baranow w roku 1905.

a. parry oxfordshire.

- 1. za 8 baranow k 480.
- 2. koscila sprawadzenia i pojnie 41.15 k 521.15

Do wypeinienia

k 521.15

2340.83

| | | | |
|--|---------|---------|----------------|
| <u>H. pruznienski</u> | k | 521.15. | 2340.83. |
| b. pary czeski : | | | |
| 1. pa 2 barany | k | 80. | |
| 2. kwarta sprasadzenia i poine | | 1296. | 9296 |
| <u>Razem</u> | k | 61411. | |
| <u>Dotraciny: pa 7 baraniow z. oxfordshire</u> | | | |
| <u>z przychodow obci, ktore oddanych</u> | | | |
| <u>z powodu narodow w roku 1905</u> | | | |
| | | 420. | |
| <u>Wydano przez gotowka</u> | | | 19411. |
| <u>W gotowce wydano gotowka</u> | | | <u>2534.94</u> |

Dotraciny odnosi sa wykazem zaregistrowanych z pamiatkami kawcami placono do dwoch karow.

Londyn dnia 26 grudnia 1905.

E. Gruzienski

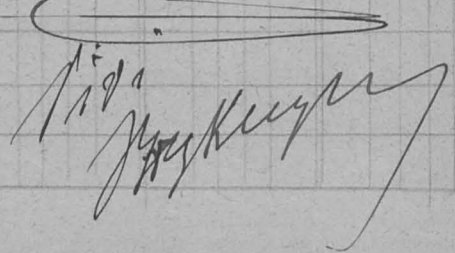

L. 5108 / 905.

Starye baraniot

| | | | | |
|---|-----------------------|--|---------------------|------|
| | <u>4. Oxfordshire</u> | | <u>parcy Cnurki</u> | |
| 4 | <u>O. Loois</u> | | <u>O. Tokunki</u> | |
| | ✓ Mimminki ✓ | | ✓ Grois dier | |
| 7 | <u>O. Fannopol</u> | | <u>O. Adroopna</u> | 21 ✓ |
| | ✓ Ikoryki ✓ | | ✓ Minkinyu | |
| | ✓ Fuvinka | | | |
| 3 | <u>O. Ratur</u> | | <u>O. Todolaki</u> | 24 |
| | ✓ Temarance ✓ | | Helamion | |
| 5 | <u>O. Tokunki</u> | | | |
| | ✓ Kubaki ✓ | | | |
| | Quoi | | | |
| 2 | <u>O. Janaroi</u> | | | |
| | ✓ Janaroi ✓ | | | |
| 6 | <u>O. Samber</u> | | | |
| | ✓ Bilinka ✓ | | | |
| 1 | <u>O. Sikika</u> | | | |
| | ✓ Szymire ✓ | | | |

Zestawienie rachunku
rachunku kosztów utrzymania bydła
na podstawie wchodzących
według dotychczasowych rachunków
przez Instruktora choru bydła:

30 80
25 50

I 163

Owiaranie parodowe 1905.

Gody D. Tokucki
m. Kopynysa
Jurko Hetynyuk

✓ l. 993. za 5 matek crunki Gwizdica
" 5 transport " " "
✓ l. 1333 " barana crunki Melisior
" transport " " "

100 -
25 -
100 -
739.

~~Syrkowiec~~ D. Turenyil
m. Turenyil
Adolf Suran

✓ l. 1579. za barana crunki Dullany
" transport " " "

- -
28 -
1424

Loxwari O. Szody
m. Szody
Stanislaw Cuntsherta

✓ l. 2434. za barana oxfordshire Terespa
" transport " " "
✓ l. 2864. " 10 wiece " Szarki
" transport " " "

100 -
150 -
740
420 -
2672

Danilire D. Rohatyn
m. Rohatyn
Leon Witkowski

✓ l. 3021. za 10 matek crunki Dullany
" transport " " "

- -
200 -
1558
486
2044

Tomarowce D. Katusa
m. Katusa
Ks. Gurguta

✓ l. 2864. za 2 matki Szarki
Oxfordshire
" transport " " "

100 -
808

83227

Operarnie parodone 1905.

| | | | |
|-----------------|---|--------------------------------------|---|
| <p>l. 3384.</p> | <p><u>Horosivski</u> <u>Ossrody, 41</u> <u>Teodor Kork</u> za barana - cunki Rysovica " transport " -</p> | <p>- - - ✓</p> | <p>50. <u>3 90.</u></p> |
| <p>l. 3171.</p> | <p><u>Melisinov</u> <u>O. Godolik.</u> <u>pe Sennar</u> Myyika barana cunki Rysovica Za barana " - "</p> | <p>35. - - - ✓</p> | <p>4 77 <u> </u></p> |
| <p>l. 3690.</p> | <p><u>Howotavicz</u> <u>O. Janok</u> <u>Adult Ternak</u> za 10 match cunki Rysovica " transport " - " barana " - <u>Sennar</u> " transport " -</p> | <p>- - - ✓ - - ✓</p> | <p>240. <u>13</u> <u>30</u> <u>6 68</u></p> |
| <p>l. 3690.</p> | <p><u>Obhranica</u> <u>O. Sennar</u> <u>ysnennar</u> <u>pe Sennar</u> <u>Dmytro Deputat</u> za 10 match cunki Rysovica " transport " - " barana " - <u>Dublan</u> " transport " -</p> | <p>- - - ✓ - - ✓</p> | <p>240. <u>17 20</u> <u>30</u> <u>6 58</u></p> |
| <p>l. 3690</p> | <p><u>Landerer</u> <u>O. Rajan</u> <u>Wilhelm Sennar</u> za 10 match cunki Rysovica " transport " - " barana " - <u>Dublan</u> " transport " -</p> | <p>- - - ✓ - - ✓</p> | <p>240. <u>16 60</u> <u>30</u> <u>4 42</u></p> |
| <p>l. 3690.</p> | <p><u>Horosivski</u> <u>O. Sennar</u> <u>hr. Kari. Sushovski</u> za 10 match cunki Rysovica " transport " - " barana " - <u>Dublan</u> " transport " -</p> | <p>- - - ✓ - - ✓</p> | <p>240. <u>24 40</u> <u>30</u> <u>4 42</u></p> |
| | | | <p><u>12 31 97</u></p> |

III

Owernie parodowe 1905.

Brakowiec D. Jankowski
hr. K. Salski
 1. 2690. pa 10 matki cunki Brynowice — 240.
 " transport — — — —
 " barana — — — — 30.
 " transport — — — — 659.

Hadziwora D. Fumara
Pudat Karski
 1. 4584. pa barana cunki Brynowice 25 —
 " transport — — — —

Oberra D. Fumara
Michal Rubin
 1. 4584. pa barana cunki Brynowice 25 —
 " transport — — — —
 276 59

Graye 129. 51 ✓
 64. 60 ✓
 194. 11

832 27 ✓ 2148 — ✓
 1224. 97 ✓ 188 06 ✓
 276. 59 ✓ 4 77 ✓
 2348 83 140
 54 11
 194 11 2534 94
 2534 94 ✓

Graye
 14927. 48
 12392. 54
 253494 *Ma Lypel*

Starye barani' 1905.

| | | | | |
|----------|--|------|---|---------|
| | <u>Winnicki</u> <u>D. Dmyt</u> <small>ks. Horoch</small> | | | |
| l. 470. | pa barana <u>ofterdhiie</u> Godhorse | 100. | — | |
| | " transport " " " | — | — | 8 |
| | | ✓ | | 8 |
| | <u>Skoryki</u> <u>D. Fannopol</u> <small>ks. Gabryela Katarhonika</small> | | | |
| l. 164. | pa barana <u>ofterdhiie</u> Stratski | 100. | — | |
| | " transport " " " | — | — | 8 65 |
| | | ✓ | | 8 65 |
| | <u>Tomaszowce</u> <u>D. Katusa</u> <small>ks. Riejiski</small> | | | |
| l. 2934. | pa barana <u>ofterdhiie</u> Terespa | 100. | — | |
| | " transport " " " | — | — | 6 70 |
| | | ✓ | | 6 70 ✓ |
| | <u>Kobaki</u> <u>D. Toknicki</u> <small>ks. Walnicki</small> | | | |
| l. 2934. | pa barana <u>ofterdhiie</u> Terespa | 100. | — | |
| | " transport " " " | — | — | 7 20 |
| | | ✓ | | 7 20 ✓ |
| | <u>Jaworow</u> <u>D. Jaworow</u> <small>ks. Karol Hajomki</small> | | | |
| l. 2842. | pa barana <u>ofterdhiie</u> Godhorse | 100. | — | |
| | " transport " " " | — | — | 6 |
| | | ✓ | | 6 |
| | <u>Prozdriec</u> <u>D. Toknicki</u> <small>ks. Leon kniaz Turyna</small> | | | |
| l. 3021. | pa barana <u>czurki</u> Dublany | — | — | 30 |
| | " transport " " " | — | — | 8 26 |
| | | ✓ | | 8 26 |
| | <u>Chikuliyn</u> <u>D. Stachynas</u> <small>ks. Aleksa Kistrak</small> | | | |
| l. 3384 | pa barana <u>czurki</u> Kryzowice | — | — | 50 |
| | " transport " " " | — | — | 4 70 |
| | | ✓ | | 4 70 |
| | | | | 12 9 51 |

Starye Baranow 1905.

Szilinka O. Sankar
 ✓ Stefan hr. ^{p. Sankar} Komorowski
 1.1534. ka barana u ofardchire Seratski
 u transporty - - - - - 60.
 - - - - - 4.60

Trivinka O. Szampel
 St. Rawa der ^{p. Szampel} hr.
 2095 ka barana u ofard: Wlebanen
 u transporty - - - - - 60.
 - - - - - -

Saryniere O. Szobik
 St. hr. ^{p. Szobik} chyniel
 2094 ka barana u ofard: Szobik
 u transporty - - - - - 60.
 - - - - - -

64.60

4 77
 2140.
 188. 06
 53. 90
 140.
~~24. 77~~

 2576 07
 2534. 94

 41. 13
~~2451. 93~~
 2526. 73

L: 5174 job ¹⁶⁹ ~~over~~
Smuty Komitciei.

Cenna slacnie nie
mogtem wykonać gdyż
2 dni przedtem rostat
powiat tutajy z powodu
zarazy „pyskono rarisowj”
w zamknęty, chociaż
w tej okolicy zarazy nie
nie ma i wrytko jest
z domu i o 2 mile jest
ta zaraza, chodzę so zar
do Ch: Starostwa, w powrocie
nie poiscrali si to
tylko kilka dni bycie
w okolicy mojej a do tykora

• mi zostato ostarze
Dziś byłem w Ck Staro,,
stwierdziłem Ck: starzy
weteranów. Długo
mówił mi o najbliższym
by Ck: Towarzystwa
Dziś to się do Ck Namieś
niczna, a zatem upra-
szam o Taskową radę
i raczkamie co do wyjazd
ki 10 jurek Akfortchów.
A.j. №1, 2, 4, 5, 6, 7, 9, 10, 12 i
13. Do stworzenia lub Taskami
udać się z prośbą do Ck:
Namieśnicznika, również
przypominam wyli

1. nie ma ulgi kolejowej,
 gdyz certyfikatu na taki
 transport nie otrzymadum
 jeżeli potrzeby prosilibym
 o Taskara wyotanie takiego
 Rórnici zgłana w Zarząd
 Dóbr Lubici o rekupno
 owice kilka i baranka
 sy moina restujze
 3 jarek sporudai ?

Zgłobkiem Szumkiem
 i powaraniem

Shumier

2 Zarządu Dóbr

Straschi p. Bobrka

C. K. GAL. TOWARZYSTWO GOSP. WE LWOWIE

Weszło d. 18/11 1906.

L. 5174. P.

ODZIAŁ
INWENTARZY

Jan. Zap. Dóbr
Do Hony D. K. Chomney
Dziśniej Dóbr
Starostwa
p. Bóbrka

W odpowiedzi na list admiss. 17 bm
Dziśniej, że odnieśliśmy się do c. k.
Namiestnictwa z prośbą o pozwolenie
na ratowanie się w uwięz. Bóbrka.
Pozwolenie tego Namiestnictwa odnie,
liście - a wy już nadurto do Starostwa,
niech się sp. L. Dwidnieć na miejscu.
~ Starostwie. - Cierpić ratowaniem. -
Nie mamy nic przeciw sprzedaw. wódek
& jarek. ^{i baranka} do Lubimio. - 18/11.
21/11. 06. Dnerek

Przy

Jan. Zap. Dóbr

ODPIS.

Mielnica, 20/XI 1906.

ŚWIETNE TOWARZYSTWO

GOSPODARCZE

we LWOWIE.

W odpowiedzi na cenne pismo No.5161. donoszę, że posiedzenie zwołam i wczas dam znać, by Towarzystwo swego delegata przysłać mogło do przeprowadzenia nowych wyborów i odebrania odemnie rachunków po ś.p. moim Ojcu.

Wobec chwilowego rozbitcia Oddziału Borszczowskiego wnoszę niniejszem wprost na ręce Towarzystwa gospodarskiego prośbę o udzielenie mi w majątku moim Mielnica 1/, stacyi tryka mięsnej rasy Oxford, celem przejścia owcami moimi do rasy mięsnej /50 matek/ 2/. o założenie chlewni zarodowej, celem poprawy i tak już wysoko szlachetnej chlewni tutejszej.

Z wysokim poważaniem

Juliusz Dunin Borkowski m.p.

członek Oddziału Borszczowskiego.

44 L. 5240/06

ODZIAŁ
INWENTARZY

Zawadom o retwien. 14/12/06
M

Do artów
14/12/06
M

L: 5251/06
O d p i s .

172
Owce

L w ó w 20. l i s t o p a d a 1906.

L. 153.726/VI c.

D o

P a n a c . k . S t a r o s t y

w

B Ó B R C E .

C. k. Galicyjskiemu Towarzystwu gospodarskiemu we Lwowie
pozwala się ze względu na reskrypt z 12 października b.r. L.
136.038, wywieść koleją w listopadzie przez stację Bóbrka- Chle-
bowice 10 sztuk owiec hodowlanych rasy Oxfordshiredown będących
własnością p. Chmury w Strzałkach do Mościsk z przeznaczeniem
dla p. Dyonizego Pogodowskiego w Sułkowicach jeżeli są niepo-
dejrzane, przyczem przestrzegać należy istniejących przepisów.

Na stację kolejową w Bóbrce, tudzież ze stacji kolejowej
w Mościskach przewiezione być mają na wozach.

Na paszportach powołać należy niniejsze pozwolenie.

Chciej Pan c. k. Starosta zarządzić co należy i zawiado-
mić bez zwłoki p. Chmurę w Strzałkach.

W zastępstwie :

C. K. GALICYSKES
NAMIESZNICTWO
WE LWOWIE

C. K. GAL. TOWARZYSTWO GOSP. WE LWOWIE
Weselo d. 22/11/1906.
L. 5251.

ODZIAŁ
INWENTARZY

L. 153.726/VI c.

L w ó w 20. listopada 1906.

Udziela się
C. k. g a l i c y j s k i e m u
Towarzystwu gospodarskiemu
w e
L W O W I E
ul. Karola Ludwika 3.
do wiadomości z uwagą, że P.P.
Chmura i Pogłódowski będą zawi-
domieni przez właściwe c. k. Staro-
stwa.

W zastępstwie :

Rozmowski

Do aktów

26/11.06.

Przes

*P. Chmura zawiadomiono pod l. 526706
26/11.06. Mr.*

Kry

L: 531 C/406

173
Orze

Świecny Komitet:

Adelkai Podolski odnosi się w piśmie z dnia
b. r. do Wielm. P. Heleny Abgarowiczowej
z poleceniem pisemnym, ażeby wyśłała do Orze
Czarki, które obowiązują jeszcze u Komitetu
Wielmożnemu Panu Lechickiemu Skarżewskiemu
w Turynie.

Wielm. P. Helena Abgarowiczowa wyśłała z po-
lecenia Komitetu. Tow. gosp. jeszcze 6/4 b. r. do
Orze do Stobak. Pociągowe wyśłała jeszcze.
To na moje ręce z prośbą przestania Komitetu.
Sprawa ta była przerzucana w swoim czasie
zgodnie do Komitetu, przez kandydata u.
czymś 4. P. Hel. Abgarowiczową.

Przesyłam Świecnyemu Komitetowi receptę na
dzwony i prozę o takichże przeprowadzenie w kwe-
stii Towarzystwa i umocnienie pretensji do
4. P. Hel. Abgarowiczowej.

Łódź: plackie 24/11 906

Lechicki

C. K. GAL. TOWARZYSTWO GOSP. WE LWOWIE

WOSZLO d.

25/11 1906

L.

5316.

ODDZIAŁ
INWENTARZY

zaciągnięte

Aviso und Bezugschein über nachstehend angekommene Sendung zu
Увідомленє і посвідчення одбору на надєшлї наступящї прєсылкї до — Повїдомленє і посвідченє видбору книжкє виказанї послїжки до

Fracht-Karte Nr.

KOROSCIATYN Karty towarowej Nr. — Картї перевозової Ч.

von z — nach do — do des Netz-es
sieci kolejowej — сітї желѣзн

über Chryplin
ausgefertigt am 04 906
Wystawiono dnia — виготовлено дня
Empfänger H. D. N. Walnicki in Station KOROSCIATYN
Odbiorca — Адресат w stacyi — в стациї
Absender H. Abgasser in Station
Nadawca — Надавець w stacyi — в стациї

Weg- oder Abfertigungs-Vorschrift des Absenders:
Przepis nadawcy co do drogi i sposobu odprawienia:
Обьїдч. надавцї що-до напруку перевозу і примїнати ся маючих тариф:

| Der verwendeten Wagen użył. wozów ужит. возів | Nr. Ч. | Eigentumsbahn Własność kolei Власність желїзницї | Ladegewicht in kg. bezw. Ladefläche in m ² Wytrzymał. cięż. w kg. Pow. do ład. m ² Вага наб. в кг. Площ. до лад. м ² | | | | | | |
|---|--------------------------|--|--|---|--------------------------|--|---|--------|--------|
| Zeichen und Nr. Znak i Nr. Знак і ч. | Anzahl Pość Скїлк. | Art der Verpackung Rodzaj opakowania Рїд опакованя | Inhalt Zawartość — Zміст | Wirkl. Gew. inkl. Rzeczyw. waga w kg. Дїйснє ваг в кг. | Klasse Klasa Клєса | Tarifsatz in Heli. sensu taryf. w H. Taryf. cїł єдн. в сот. | Kilogr. (aufger.) Kilgr. (zaokrągl.) Кїлогр. (заокруг.) | K K | h c |
| | | | 1 Kist 2 Hekt. — 85 (Schaffens) | | | | 90 | | |

| | | | |
|-----------------------------------|-------------------------------------|---|---|
| Frankiert Opłacono Оплачено | Nachnahme Zaliczka Послїплата | Barvorschuss płatna z góry побрала з гори | nach Eingang płatna po wejściu по одержаню послїжки |
| K K | h c | | |

| | | |
|--|---|-----|
| Fracht inkl. Manipulations-Gebühr Należytość przewozowa włącznie z należ. manipul. Перевозовє включно з належнї манїп. | Frachtzuschlag für die Deklaration des Interesses an der Lieferung Dodatek za deklarację dostawy — Додаток до перевоз. за обезпеченє рєчницї достави | |
| Mehrgelddarstellung d. Versandbahn Należytość uboższ. kolej. НАЛЕЖИТОСТІ ПОДВІСНІ ЖЕЛІЗНИЦІ | Aufnahmebescheinigungs- und Aufnahme-Stempel-Gebühr. Należyt. za pow. przyjęcia i za stempel — Należyt. za pow. прил. і стемп. | |
| | Nachnahme-Provision Prowizja od zaliczki — Провїзя від Послїплати | |
| | Ablegegebühr Należytość za złożenie — Należyt. за złożенє | |
| | Wägegeld Należytość za ważenie — Należyt. за ważенє | |
| | Summe der Gebühren... Suma należytości — Сума належнїстої | 190 |
| | Totale der Nachnahmen und überwiesenen Gebühren... Ogólna Suma załiczek i przekazanych należytości Зіставленє послїплат і належнїстої переказ. | 205 |

| | | | |
|--|--------|---|--|
| Deklariertes Interesse an der Lieferung Deklarowane zabezpieczenie rychłej dostawy За обезпеченє достави | K K | Obliż. Neben- gebühren bei der Abgabe Obowiązk. należ. dodatek ubocz. przy odbiorze Obow. należyt. dodatek przy odb. | Aufbegeh. - należ. za złoż. - należ. za włoż. |
| Abgelegt und Verladen am Złożona i załadowana dnia Зложено і заладовано дня | | | |
| Nachnahme-Begleitschein Nr. List zaliczkowy Nr. — Квіт на послїплату Ч. | | | |
| Frankatur-Rechnung Nr. Nota opłaty Nr. — Рахунок оплати Ч. | | | |
| Zolldokumente Nr. Dokumenty cłowe Nr. — Грамоти цїлн Ч. | | | |
| Sonstige Beilagen Inne załączniki — Прочї залучнїкї | | | |
| Abgefertigt am Wysł. dnia — Висл. дня | | | |
| Angekommen am Nadeszła dnia — Надїшла дня | | | |
| Stempel der Empfangstation: Pieczęć stacyi przeznaczenia: Стампїля стациї видбору: | | | |
| Avisirt am — Увідомлено дня Повїдомлено дня | | | 190 |

Bestätigung des Empfängers: Den Empfang obiger Sendung bescheinigt:
Potwierdzenie odbiorcy: Odbiór powyższej przesyłki potwierdza: — Потверждженє видбору послїжки: Видбір пошлїжки послїжки потверджує:
am 190
Unterschrift (mit Tinte):
Podpis (atramentem): — Підпис (чорнїлем):
C. D. Form. Nr. 160 e Hanfpapier. Auflage 1903. (Deutsch-poln.-ruth.)

Zur Beachtung.

Das Gut ist innerhalb jener Frist, nach deren Ablauf die Anrechnung des Lagergeldes, bezw. des Wagenstandgeldes tarifgemäss erfolgt, während der bekanntgemachten Geschäftsstunden abzunehmen.

Die allfällige Verkürzung dieser Frist wird besonders kundgemacht.

Güter, deren an- und Abnahme verweigert oder nicht rechtzeitig bewirkt wird, werden dem Absender zur Verfügung gestellt.

Die Eisenbahn ist befugt:

- a) Unanbringliche Güter, wenn sie dem schnellen Verderben ausgesetzt sind, oder wenn sie nach den örtlichen Verhältnissen weder eingelagert noch einem Spediteur übergeben werden können, sofort,
- b) unanbringliche Güter, welche weder vom Empfänger abgenommen, noch vom Absender zurückgenommen werden, frühestens vier Wochen nach Ablauf der lagergeldfreien Zeit, falls aber deren werth durch längere Lagerung oder durch die daraus entstehenden Kosten unverhältnissmässig vermindert würde auch schon früher ohne weitere Förmlichkeit bestmöglichst zu verkaufen.

Bei Theilbezügen ist der Frachtbrief jedesmal vorzuweisen.

Abgabs-Nr. }
Oddawczy Nr. }
Число выдачі }

An — Do _____
Do

Marke.
Znaczek pocztowy.
Марка почт.

U w a g a.

Przesyłkę należy odebrać podczas ogłoszonych godzin urzędowych w przeciągu tego terminu, po upływie którego oblicza się należność składowa względnie należność za przetrzymanie wozu.

Każdorazowe skrócenie tego terminu będzie ogłoszone osobno.

Przesyłki których przyjęcia i odbioru adresat odmawia, albo w przepisany czas nieuskuteczni, będą postawione nadawcy do dyspozycji.

Kolej jest uprawnioną:

- a) Nieodebrane przesyłki, które łatwo ulegają zepsuciu, lub jeżeli w ogóle przesyłki z powodu miejscowych stosunków nie można na składzie złożyć, ani też spedyterowi na skład oddać, natychmiast.
- b) Przesyłki, które ani adresat nieodbiera, ani nadawca napowrót nie odbierze najwcześniej cztery tygodnie po upływie czasu wolnego od opłaty składowego, jeżeli zaś wartość tych przesyłek przez długie leżenia na składzie, albo przez koszt składowego niestosunkowo by się zmniejszała, nawet prędzej bez wszelkich dalszych formalności o ile możności jak najkorzystniej sprzedać.

Przy częściowym odbiorze przesyłek należy list przewozowy każdorazowo okazać.

З а у в а г а.

Посилку належить відібрати під час оповіщених годин урядових в речниці, по упливі котрого зачислає ся тариною приписане складове, а сглядно кара за передержав веза. Кождоразове укорочене сего речниці буде особно оповіщене.

Посылки, котрих принята відмовлено, або котрих в пору не відбрано, ставить ся відсилаючому до розпорядности.

Зелізнични прислугує право без всяких формальностей, о скілько можна як найкористнійше спродати і то:

- a) сейчас такі недоручені посилки, котрі підпадають скорому зіпсутю, або котрих після місцевих обставин не можна взяти на склад, ані передати спедитором.
- b) найскорше 4 тиждні по упливі часу, від котрого числить ся складове, такі посилки, котрих ані адресат не приняв, ані надавець назад не взяв; наколиби через довше полишене на складі або повстали через се кошта вартість товару надмірно змаліла, то навіть вчаснійше.

При часткових відборах треба кожного разу предложити лист перевозовий.

L. 5431/06
185.

176
Owece

Świętego Komitetu sk. Towarzystwa
gospodarskiego galicyjskiego we Lwowie!

Stosownie do polecenia z dnia 24 października br. l. 4737
donosimy, że nie możemy obsadzić nowo zastrzeżonej owczarni
narodowej "Czuszka" u Wł. Karimiera br. Rusoc-
kiego u Ustyjanowej sztukami obowiązkowymi należącymi się u
właścicieli dawniej zastrzeżonych owczarni narodowych, ponieważ:
Wł. Jachimowski z Markowic twierdzi, stanowiąc, że 5 sztuk
obowiązkowych już dawno oddał.

Z owczarni u Wł. Warilewskiego u Siemnasowej br. nie ma
nawet śladu; sztuki które dostał, w jego czaś od P. Łoburkawa
Nowosieleckiego były namotyliczone i wszystkie wyginęły —
ten nam los spotkał i ich potomstwo.

Wł. P. P. Karimierz Rodkiewicz z Bukowka
i Adolf Poriniak z Nowotania będą w moimności oddać
sztuki obowiązkowe dopiero w roku przyszłym. —

RADA SANOCKO-LISKIEGO
Oddziału Towarzystwa gospodarskiego
w SANOKU. dnia 27 listopada 1906.

Przewodniczący:

Wład Morawski

C. K. GAL. TOWARZYSTWO GOSP. WE LWOWIE

Wosale 30/1906.

L. 5431. /^x

ODZIAŁ
INWENTARZY

Exp. Jan Koda Odr. T. 9
w Ławonii

W odpowiedzi na pismo z d. 27/11
l. 185 dowodimy że na jego pod-
stawie zarządamy wysłać dwie
owczarki w siemiatkowej z krąg-
narych. — Co do owczarki danej
Wp. K. Jachimowskiemu do Mar-
kowie ~~ten~~ musimy zabrać ^{z niego}
zwroćcenia karty sztuk obywat-
kowskich, oddanie bowiem 6 ciał
sztuk nie może go zwolnić
~~od~~ oddania dalszych 5 ciał
które nam się jeszcze na-
leża. —

Lwów 7/12 906 Prokes

Jan Koda

Przywilejem z oweraui narodowy Oxfordz Panu
 Ludwiku Abgarowiczu z Latakiego wladciostwie,
 Dalarych Szesi jarek, na rachunek jego ualowy Taxci
 He c. r. galic. Pawarzystwa gospodke rolniczej, w Dniu
 Swietojerem. -

w Swietojerem Dniu 3gru Dnia 1906

Wlasytan Wuchimicz

L: 5508/06

179
Hocce

Gwintny Komitec!

Z oszczerni mojej zarobkowej Osfordor danych mi z Towarzystwa oddatam o dniu 3 grudnia 6 jarek, z dalaym ciagnu wielm. Panu Wlad. Staron Michnickiemu na Sturieniu ad Ladeie slacheckie, ktoremu oddatam 4 zimne r. b. 4 otuki. Rarem rze oddatam juze 10 jarek.

Potwierdzenie odbioru przez J. Wladyslaw Kom. hnickiego dotyczan.

Barana starego darow mi przez Komitet z Klebanowki w 1904 pod ruznym oddatam na Stary do Dubienka Panu Kajetanowi Myszorowowi; gdzie w czasie stanowienia baran dajmy nayle zginat, kiedy jeszcze 3/4 owie niepokry. tyel bylo. Barana wstawem 24/10 906.

Wyzywajac uwadomienie o tych uwarach uwar. nam najuprzejmiej o Paekore przeprowadzenie tych umian w kuzgach Towarzystwa.

Hocce tego ze barana oddatam i zastnego imna. go nieman, a oca przkre i udore prositbym o miostego barana rary Osford. i jezeli bym

Exp. 800 L. Abgarnij - Laitracie - Sere onie i tyne Osford, pacygneliamy juze oShue z owczarni wblanu
Tymce Osfordu z Ottilera St. wplydemy wblanu na wiosne 1907

Pracownicy

Thy

Wladyslaw Kom.

6/12/06

Weszło d. 5/11 1906.

L. 5508. /^{XXI}.

Styrnawski rozsolene. Inwentarz ^{COPIUM} Komitetu prositby
 o młodego barana a Dileru Wotery, góra jak do
 nositem jest 3 tryki do rozporządzeni
 Laskre slachectic dnia 4 Grudnia 1906
 Ludwik Abgarowicz

L: 5566/06

180

Pr L: 4432/06

Do

Swietego Ch. Towarzystwa Gospodarczego
w
Lwowie

W imieniu prezyta kwit odepłowany
za wystawek 10 misz jarek ray Oxfordshire
wystawek dnia 1 grudnia 906 dla Pana
Dyonizego Pogłowskiego do Ludkowice p. Kruhiciu
Lwotawic

| | |
|-----------------------------|---------------------|
| kwit na | 500 k |
| fracht | 9 k |
| telegram | 1 k 02 |
| bilet tam i narat hajdoja | 6 k 20 |
| strawne hajdoja woda i.t.p. | 4 k 00 |
| <u>Razem</u> | <u>520 k 22 hal</u> |

Upraszam uprzejmie ta kwotę zapisać na
moje konto gdyż stwarz jestem za uszerek
Thomasa w kwocie 522 kor Swietemu Ch. Towary.

stos. - Zgłębokiem Tracumbiem

Recepisa i bilety ratarom

Uwrauy stuga Fr. Chmura
Stratki p. Bobka 6/12 906

L. 5566/06

Price ¹²¹

G. K. GAL. TOWARZYSTWO GOSP. WE LWOWIE
Wzrost d. 9/12 1906
L. 5566

GODZIAL
INWENTARZY

~~racjonalizacja~~
Kasa wypisani (do kasy Oddz. handlu-
wego) 520 Kor 22 hal

Lwów 9/12 1906 Prozes
Pny

Subst: chowu owiec:
Wypisano 520 Kor 22 hal do sub. dzien: 3007-
Nawit i fracht do sub: Kas: *FW*
13/12 1906.

Stosowa w Kasie handlowej 13/12 1906 *FG*

L: 5659/06

182

X Orze

Świętym Komitetie!

W zatareniu przedkładaam kwit na 46 kor. za
sprzedanego Pann Inspektora W. Alganowiczowi
luchaja na stary do Dziuryna, Taernie z kwota
27 kor. 60 h. zgodnie z rachunkiem dostawy.

Tararem przy tej sposobności osmielam się
prosić Świętym Komitet o Taskawie udzielenie jeszcze
jednej owczarni kuszki o 10. owcach dla gospodary Su-
dijowej gminy, gdyż bardzo zapalili się do hodowli
ludzi i owiec wyskazała owca i owczarnia,
i wy Świętym Komitet nie wartyby Taskawie zara-
dzić, by z rozporządzenia odbierane owce po odchowaniu
można podobnie jak przy owce, oddawać także
studijnym gospodarom rodzym i innym
ich chowu. W razie jednak, gdyby Świętym Ko-
mitet uwzględnić Taskawie na prośbę, prosit-
bym o Taskawie przystanie odpowiedniej skrajki
lub instrukcji, jak mógłbym najdokładniej
się ewidencje dla siebie i Komitetu utrzymać.

Polecam się Taskawiej panisii i uwzględniam

Ścisłe się z gęstobodem racunkiem

zwracam oddany

Łs. M. Walski

Kobaki 12/12.1906.

p. Rożniw

C. K. GAL. TOWARZYSTWO GOSP. WZ LWOV.
Weszło d. 14/1906.
L. 5659.

ODZIAŁ
INWENTARZY

Wice

Cap

Przedanie o drugy overarmie trzymkoi
St. gminy Kobaki weimieny
na najbliższe porządnie sekery
hodowlanej, a w razie utwier-
dzenia, nie będziemy mieli nie
przejawo temy, ażeby stolicanie
oddawali owie obowiązkowe
w gminie, tak jak się to robi
~~w obwodzie~~ z bratem w obwod
gminnym. -

14/12/06

[Signature]

[Signature]
Krzysztof...

Zawid oztwierdzenia
[Signature]

Do aktów
[Signature]

L. 5706/106

184
Owec

Przeswietny Odbziale !

Podpisany członek tegoż Towarzystwa Iwan Tymoczko
gospodarz z Cykawa, uprasza na podniesienie gospodarstwa
włoszciańskiego, nadanie mi owczarni narodowej, składającej się
z 4 matek i 1 turyha rasy kruszki.

Przepisy dotyczące gospodarza owczarni, obowiązują się wypełnić
ściśle, bo rozumiem się na owcach i mam miłowanie w tem,
gruntu posiadam 10 morgów, do tegoż i pastwisko odpowiednie
jest w naszej gminie.

Także co do umowy oddania Towarzystwu tej owczarni
obowiązują się do dwóch lat takie oddać jakie otrzymam.

Cyków dnia 16 listopada 1906 r.

z poważaniem upraszając
Iwan Tymoczko

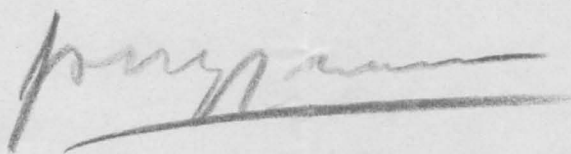

L. 332.

Przemysł d. 12. grudnia 1906.

Pracownemu Komitetowi sk.
gal. Towarzystwa gospodarsk.

Loosic

przedkładamy z ruczkami
na przyszłą ^{proszę} ratownicę.

Z Oddziału Towarzystwa gospod.

Secretar: Przew.

Wianura Janicki

~~odmówiono~~
skhw. 72 907

Odz. zawiad. do 453/07
DWR 674

Pos. 16/4 1906
L. 332

C. K. ERB. TOWARYSTWO GOSP. WE LWOWIE
Do 16/4-1906
L. 5706. /
XII

Prześwietnego ~~Oddziału~~ Towarzystwa
gospodarskiego ~~Galiczyjskiego~~
INWENTARZY

w Przemyslu

Wprawca Lwów Szymonko gospodowa
z Rykowa nadanie mu swchawii
krowodowej jak wewnoscra.

L. 5794/06

C. k. Galicyjskie Towarzystwo gospodarskie

186
Iwce

Oddział pokucki.

L. p. 823

Kołomyja dnia 19 grudnia 1906

Do
Zwistnego Komitetu
ek. galic. Towarzystwa gospodarskiego
(Sekcya hodowlana.)

na Iwce

Adresując do pisma z dnia 24. października 1906
L. 4737. zawiadamiamy, że Wasyłowi Lichmyerowi
i Janowi Prytulickiemu z Ostapkorwice zostały
nadane owczarnie karotowe, składające się po 10
owiec i 1. tyka. Owczarnie te pokryto sztukami
obowiązkowymi a to:

zwymyście

116
100
Tyrko Melnyuk z Goidow oddał 10 owiec i 1 tyka
dla Lichmyera z Michal Melnyuk z Siadyle
oddal 10 owiec i 1 tyka dla Prytulickiego.
Trzeci z owczarni tych zamieszkał.

Do P. Karimiera Prybyłowskiego z Chirca
Edmunda Komara z Ksiu i K. Miłusa Kubni-
ckiego z Koback odniosłem się pisemnie o zwrot
obowiązkowych sztuk, lecz nie nastąpił
jeszcze odpowiedź. Co do p. Alberta Kiriya
z Bodwarlic - nadmieniamy, że przy liczeniu

Weszło d. 21/12/1906.

Y. 5794. / XIII

doter i inventara, wadmy i ocenami chytowano.

ODZIAŁ
INWENTARZY

Do oddania w karnej chwili obowiązkowych sztuk
mają: y Fedor Hajomy z Turki ... 4 owiec
y Michas Metnyprka z Piadyr 5 "



Z Rady Oddziału

4 zast.

[Signature]

[Signature]
Rada Nr. Lotniskiego

Obrotowie owczarni Czarnków w
godach u H. Luchyncza, i w Ostapkowcach
u J. Prytulickiego, owcami oddanemi
przez Jurka Metnyprka, z Godaw, i
Michasa Metnyprka z Piadyr, za z
słynkami do naszych ksiąg, na
podstawie orzeczenia z dnia 19/12 t. r.
L. 823.

Prosimy o doniesienie czy owce,
które mają do oddania Fedor Hajomy
z Turki, i Michas Metnyprka z Piadyr,
(kwalifikują się do (4 i 5 sztuk))
do zaliczenia z nich nowej owczarni
zarodowej.

22/12/06

[Signature]

[Signature]

Owce 184
No L. 5794/06

Lep
H. my Ludwik Abgarowicz.
Ladzkie

Odniek Pokucki donosi nam ze
Todor Hajowy z Turki, ma 4 owce
Czerwone ~~z~~ a Michal Met-
nyj z Piadyk pięc - do oddania.

Prosimy upr. przy sposobności
ogladnąć te owce, i jeżeli są możliwe
do odebrania, prosimy je karci
wypłaci albo Michalowi Kuznie
do Olery (p. Monasteryska - st. Stumacy)
albo Rudolfowi Zagórszczemu do
Madoroinej - (st. St. Stumacy) -
której w r. 1906 dostali trzy z
Krypywotni, a owiec dotad nie
mają.

Hajowy

my

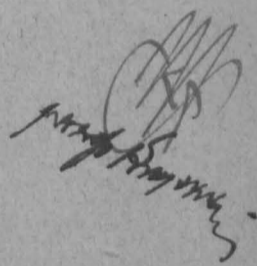
Michal Pokucki

do L. 5794/06

Owce

C. K. GAL. TOWARZYSTWO GOSP. WE LWOWIE
 Wzrost d. 29/1906.
 L. 5908. XII

Prisr l. 5168/1905.

T. z. n. względem przedłożenia
 rachunku kosztów na dalsze za-
 kładanie i uzupełnienie ow-
 czarni narodowych i starych baranów
 w roku 1906.

Łestawienie parunków
kosztów na dalsze zakładanie i uzupełnienie
owczarni narodowych i starych baranów w r. 1906.

A. Do nowo utworzonych owczarni
narodowych w roku 1906

- a. Rasy oxfordshire:
 1. za 1 barana i 41 matek k 2210.
 2. koscia sprawa: i piwie 117. k 2327.
 b. Rasy cruski:
 1. za 2 barany i 20 matek k 560.
 2. koscia sprawa: i piwie 560.

B. Do uzupełnienia owczarni narodo-
wych utworzonych w roku 1905.
i w latach dawniejszych:

- a. Rasy oxfordshire:
 1. za 2 barany k 130.
 2. koscia sprawa: i piwie 13.30 k 143.30
 b. Rasy cruski:
 1. za 2 barany i 2 matki k 110.
 2. koscia sprawa: i piwie 5.34. 115.34.
Razem k 3145.64

Dotraciny za 5 baranów i 34 matek
w przychodku obowiązkowo odda-
nych owczarni narodowej w r. 1906.

- a. Rasy oxfordshire:
 1. za 1 barana i 17 matek k 910.
 b. Rasy cruski:
 za 4 barany i 22 matek 670. 1580

Wydano pensje, gotówka 1565 64

Do przeniesienia 1565 64

1565.64

I przenieżenia

d. Ha starye subremyżne baranów
z roku 1906.

a. Liary oxfordshire:

- 1. na 6 baranów k 350.
- 2. karta sprzedaż i pójnie 15.49 k 365.49

b. Liary exurski:

- 1. na 3 barany k 90.
- 2. karta sprzedaż i pójnie 18.42 k 108.42

Liarem

k 473.91

Dotracimowy na 4 barany z przy,
czeków obrotu i boro oddane
z obracani parodowych w roku 1906.

a. Liary oxfordshire:

na 3 barany k 180.

b. Liary exurski:

na 1 barana 30 k 210.

Wydatki perit, gotówka

263.91

Ogółem wydatki gotówka

1829.55

Rachunek odnośny z wykazem sumego gotówym i płatn. w.
nikarni karowani pójnie do dowodów karowych.

We Lwowie dnia 30 grudnia 1906.

E. Gruziński

Nidi
Muyteny

L:5908/06

ODZIAŁ
INWENTARZY

Stara Ostrawa

z Oxfordshire

✓ Oddział Torki
Hujere Tanczowa

✓ Oddział Rawa
Hujere

✓ Oddział Tarczyn
Grodziszewice

✓ Oddział Tarnobrzeg
Studzianice

Stary Cerkwi
Oddział Torki
Ortapanowice
Gudy

Wspolnosc Ostrawa
z Oxfordshire

✓ Oddział Torki
Tanczowa

✓ Oddział Tarnobrzeg
Kruszewice

Stary Cerkwi
Oddział Torki
Kobaki

✓ Oddział Tarnobrzeg
Horyhlady

Stara Ostrawa

z Oxfordshire

✓ Oddział Torki
Tanczowa

✓ Oddział Torki
Dubinko

✓ Oddział Torki
Kobaki

✓ Oddział Ruda
Wierzbowa wieś

✓ Oddział Tarnobrzeg
Zagrodzie

✓ Oddział Tarnobrzeg
Skuryki

Stary Cerkwi

✓ Oddział Tarczyn
Isce

Oddział Hadzawa
Chikubiny I
Chikuba II

997.18
3 34
563.12
183 40
78 42

1829 ⁵⁵ ✓

10202.90

8373 35

1829 55

Owzarnie narodowe 1906.

Kary Oxfordshire

Flujire D. Karra

Obertyński Kdrisław

l. 4188.

za barana Stratki

— (60.)

transport — 4.80.

l. —

2 matki Profaniska

100 —

transport — 5.60.

l. —

4 matki Todhorze

250. (200.)

transport — 30.80.

41.20

Kurowe D. Samopol

Jurytorski Joret

l. 4673.

za barana Todhorze

60. —

transport — 6.55.

2 matki Flujire

~~100~~ —

Profaniska D. Tokucki

Agosromie Kajtaw

l. 4646.

za barana Todhorze

70. —

transport — 6.75.

2 matki Flujire

~~100~~ —

Tarniska D. Todolski

Dochot iharcy

l. 726.

za 10 matek Stratki

600. —

transport — 12.68.

1360
117
70
18 64

230. 91

1829 55

997 18

Owczarnie paradowe 1906.

Lary amurski.

| | | | | |
|----------|-----------------------------|-------------------|----|------|
| | <u>Kobaki</u> | <u>O. Tokucki</u> | | |
| | <u>ks: walwiński Michał</u> | | | |
| l. 2228. | pa barana | zuka | 30 | |
| | transport | | | 534. |
| 2 5316. | 2 matki | wieliniow | 50 | |

| | | | | |
|----------|---------------------------|------------------|----|--|
| | <u>Horyhlady</u> | <u>O. Finnan</u> | | |
| | <u>Kędziński Chikołaj</u> | | | |
| l. 3464. | pa barana | Klebanowka | 30 | |

~~Serednie w. O. Sanok~~
~~ks: Krasicki August~~

| | | | | |
|----------|-------------------------|-------------------|-----|--|
| | <u>Ostapkowce</u> | <u>O. Tokucki</u> | | |
| | <u>Trytuliniski Jan</u> | | | |
| l. 5794. | pa 10 matek | Triadyki | 250 | |
| | barana | Gody | 30 | |

| | | | | |
|---------|---------------------|-------------------|-----|--|
| | <u>Gody</u> | <u>O. Tokucki</u> | | |
| | <u>Enchyr Maryl</u> | | | |
| l. 5794 | pa 10 matek | Gody | 250 | |
| | barana | Triadyki | 30 | |

534.

I 297.18

II 563.12

III 5.34.

1565 64

78.42

1644 06

185.49

1829 55

1829.55

997

1644 06

185 49

Owekarnie parochowe 1906

| | | <u>Lany wafarski</u> | | | |
|----|-------|------------------------------|------------|-----|--------|
| | | <u>Studzienice o. Szymon</u> | | | |
| | | <u>Enihymiki Madystan</u> | | | |
| h. | 3464. | ✓ za barana | Klebaniska | - | 40. |
| | | o transport | - | - | 2 90 |
| h. | 1125 | ✓ za 4 matki | Lodskie | 200 | - |
| o. | 5508. | ✓ za 6 - o | - | 300 | - |
| | | <u>Judkowie o. Tymon</u> | | | |
| | | <u>Opaglowiki Dzenizy</u> | | | |
| h. | 5566 | ✓ za 10 matek | Szacki | - | 500 |
| | | o transport | - | - | 20 12 |
| | | | | | 563 12 |

Starye baranov 1906.

Diary Oxfordshire

l. 1046 ✓ Lagroids O. Stanistawic
Sykyrynski Księżystaw
 ✓ pa barana Teropa 60 .
 - transport - 2 86.

l. 2442 ✓ Bienkowa wiosna D. Rudki
K. dobra Bienkowa
 ✓ pa barana Gudhuse 60 .
 - transport - 4 .

l. 726 ✓ Spunithow O. Jocz
hosiewie Romald
 ✓ pa barana Szuraski 60 .
 - transport - 4 01 .

l. 3990 ✓ Kobaki O. Tokynki
ks. Malnicki ichhat
 ✓ pa barana Ladrakie 50 .
 - transport - 1 62

✓ Skonyki O. Farnopol
chastanowska Gabryela
 l. 3122 ✓ pa barana Teropa 60 .

✓ Dubienko O. Godolski
Abgarowic Ksietan
 l. 5508 ✓ pa barana Ladrakie 60 .

18549

Starye baranov 1906

Rary cruski

l. 4397 ✓

Mikulicyn D. Hadworna

Jorochmanink Waryl

✓ pa barana Dublany

• transport

—
—

30.
8.20
4.06 3

l. 3842 ✓

Stetsee D. Brody Kt:

Jarinski wiktow

✓ pa barana Teremina

• transport

30 .

1 46.

✓ ✓

Mikulicyn D. Hadworna

Dederunk Jurko

l. 4990

✓ pa barana Teremina

• transport

—
—

30 .
4 41

7842

L. 5980/906

194
Dwie

Garbarnia w Markran-
städt / Rauchwaren
Zurichterei / wiede.
wachunek na
za wyprawę skórek.
5/1'907.

22 Mr. 50 Pf.

Opłata pobierana do Markranstädt 1k 38h.
Opłata i cła do Markranstädt 5k 04h.

Razem wynosi portło 6gr. 42h.
wyprawa = 22 Mr. 50 fen a 118k = 20k 55
Razem 32k 97 hal
czyli na sztukę 3 kor. -

Zatem należy się od:
1) M. Józego Turmiana za 7 kor. = 21 kor.
2) " Józefa Sypkowskiego za 2 " = 6 "
3) " Jana Marxa i Nowika 2 " = 6 "

Razem 33 kor. -
P. H. G.

ROZDZIAŁ
INWENTARZY

Na rok 1906

Exp. Wp. Józef Jermaci Miłkowiec
Od 2 skórek wystawionych na rachunek
M. do Markkrawskódt optacii-
imny - za wyprawę a 2 sk. = 16 k 80
transport i to 4 k 20

Razem 21 kor.
Ozwrot powyższej kwoty prosimy
dwow 171 907 Prozes
My

Exp. Wp. Józef Myrskowski Tymbarak
Od 2 skórek wystawionych na rachunek M. do M. opta-
cijnymy za wypr. a 2 m = 4 k 80
za transport i to 1 k 20

Razem 6 kor
Ozwrot etc
dwow 171 907 Prozes
My

Exp. Wp. Marzankowicz Dwow
Od 2 skórek etc
1 k 80
1 k 20

Razem 6 k
Ozwrot etc
dwow 171 907 Prozes
My

1906
~~106~~ 5980/1906

Telegr.-Adresse:
Pelzfärberei Markranstädt.

Fernsprech-Anschluss:
LEIPZIG-MARKRANSTÄDT N°9.

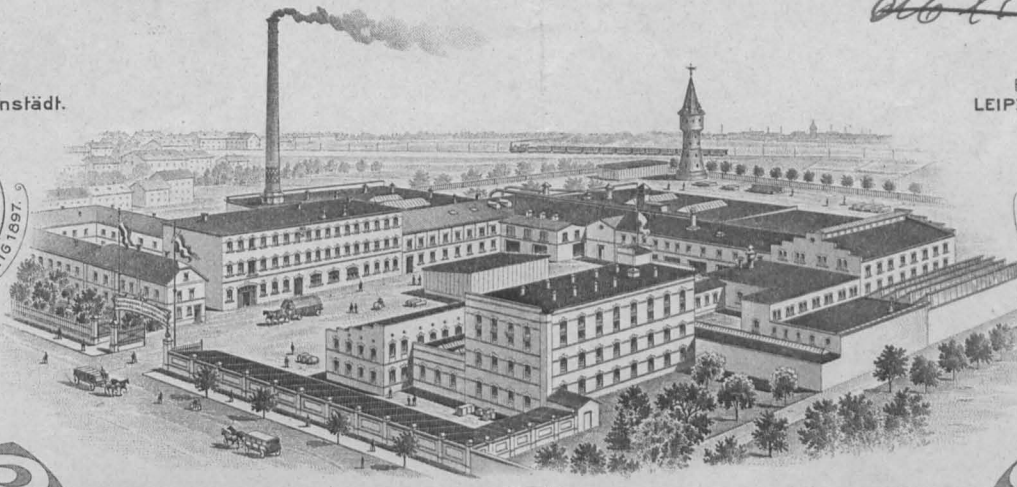

Rauchwaren-Zurichterei und Färberei

AKTIEN-GESELLSCHAFT

VORMALS **LOUIS WALTER'S** NACHFOLGER

Markranstädt, den 21. September 1906.

Rechnung für H. H. Landw. Gesellschaft, Lemberg.

Rein netto Kasse.

Erfüllungsort ist Markranstädt i.S. für Lieferung und Zahlung.

| | | | |
|-----------|---|-------------|-------------|
| <i>An</i> | | | |
| | <i>per Post 1/1 Paket</i> | | <i>50</i> |
| | <i>11 Krimmer zuger. & schwarz gef.</i> | <i>0.5</i> | <i>2200</i> |
| | | <i>Post</i> | <i>2250</i> |
| | | | |
| | | | |
| | | | |
| | | | |
| | | | |
| | | | |
| | | | |
| | | | |
| | | | |
| | | | |
| | | | |
| | | | |
| | | | |
| | | | |
| | | | |
| | | | |
| | | | |
| | | | |
| | | | |

Reklamationen werden nur 5 Tage nach Erhalt der Waare berücksichtigt.

Skanowanie i opracowanie graficzne na CD-ROM :



ul. Krzemowa 1

62-002 Suchy Las

www.digital-center.pl

biuro@digital-center.pl

tel./fax (0-61) 665 82 72

tel./fax (0-61) 665 82 82

Wszelkie prawa producenta i właściciela zastrzeżone.

Kopiowanie, wypożyczenie, oraz publiczne odtwarzanie w całości lub we fragmentach zabronione.

All rights reserved. Unauthorized copying, reproduction, lending, public performance and broadcasting of the whole or fragments prohibited.