

Lwowska Naukowa Biblioteka im. W. Stefanyka NAN Ukrainy. Oddział Rękopisów.
Zespół (fond) 125.
Archiwum Galicyjskiego Towarzystwa Gospodarczego

1111. Materiały różne dotyczące m.in. uprawy ziemniaków (m.in. listy do Komitetu GTG). 1897.
K. 118.

JM 111*

1897

Mixta

1897.

Akta w sprawie

Mixta

Konsygnacya.

Liczba	Rok	Leży przy akcie	Uwaga	Liczba	Rok	Leży przy akcie	Uwaga
19.	1897.	<i>Primo oryginal. gosp. prau dr. Oskara</i>		2072.	1897		
244.	"			2104	"		
426.	"			2116.	"	<i>in nro. 1000</i>	
544	"			2156	"		
612.	"			2274.	"		
647.	"			2290.	"		
883.	"			2459	"		
1177.	"			2462.	"		
1188.	"			2485.	"		
1266.	"			2489.	"		
1322.	"			2510.	"		
1350.	"			2642	"		
1438.	"						
1544.	"						
1694.	"						
1712.	"						
1853.	"						
1857.	"						
1881.	"						
1942	"						
1966.	"						
1968.	"						
1969.	"						
1994.	"						
2013.	"						
2031.	"						
2041.	"						

Mixta

pat. /

L. 106378

Pracownemu komitetowi c. k.
galicyjskiego Towarzystwa gospodar-
czego

we

Lwawie

udziela się uprzejmie do przeję-
cia i uprawa objawienie zolania
co do potrzeby założenia projektowa-
nego biura i zwrócenie aktów.

Lwów, dnia 29. grudnia 1896

Sargusiewicz

Expi

Wyprzeć Ok Narnresturka

W Dopuszbi na 12an kresna
nie i dnia 29 grudnia 896

L. 106.378 mowy ramny
kleski ze jankolierisk ~~po~~

~~zawazanie~~ zaszalenie biur
gospodarskich, ktoreby w
zabawonem przedmiem Do-

gorega Olekora pod 1. 2. 3. 4.
i 5. wztunione interesu za.

tepowaty uwaramy zow
ary požadane - zdongie
strony jednak zomaryci

miriany - ci tak mlegty
wymyram dla jednego biura
jest ~~prawnie niewypadaly~~

zakresowiny ~~wymyngaly~~ ~~orga~~
cipacy bardzo ~~trzymajle~~
Tis fakowymh jaster ~~zma~~

cznych i ~~znow~~ ma.
terysmych -
Ata ~~zawazanie~~ pod 5 i 7m podaniem

wytunionech orobna opie.
Kaw nie ~~jest~~ ~~zawazanie~~ na
srem koniermie jwtrzebna

0

do l. 19/1897

3

Wysubie i. b. Namierznikow!

Receptum wys. i. b. 13 z d. 29 jenn.
dnia r. z. l. 106378 wzmieni wstąpił
do objawienia naszego zdania co do po-
bruby wstąpienia projektowanego przez
S. Józefa Oleskowskiego „bióra robotniczego”
gospodarczego z wyznaczeniem ^{jego} wstąpienia
tego zakładu wstąpienia. Zwracając w
zastawienie wstąpienie nam akta ma-
my zamysł objawienia naszego zdania co do
nawet bióra w następujący sposób:
Uważamy, iż byłoby pożądanym w
interwencji robotników, ^{ich} ~~gdzie~~ w naszym kra-
ju istniejący przedsiębiorstwa, kierowane
przez ludzi fachowych a przytem pracowitych
i godnych ^{wpływu} (zarobkowi), którzyby zajmowali
się za ^{stwarzaniem} ~~zawładnięciem~~ wyznaczeniem
organizacji wyznaczenia pod lic-
bami 1-4 a następnie 6 podaniem S. Oles-
kowskiego, zstąpienia wstąpienia fachowej pro-
sty w zakresie organizacji i wstąpienia
strony z wyznaczeniem wstąpienia i stwarzania

tem i'istojnych kachnia osobistych prazn,
 mielno i kwalifikacyi kowpudowca,
 u ktorych osowienie i'z nie wdajemy
 mi bytka ~~u kowpudowca~~ do tego
 powatani.

Dla spraw ogmionitoych u powiatu
 L' Pleskwa pod 5 i 7 l.j. powiatowca
 i prawnicy przy zastawianiu spitalu dla
 powiatowca, powiatowca i wyzszu p'rodowca
 zastawianiu kachnia powiatowca przy
 kowpudowca i imolowca; stowiczych ten
 powiatowca kowpudowca kowpudowca
 jak zastawianiu, nasti zastawianiu, i. t. p.
 mowianiu u ~~ten~~ powiatowca p'rodowca
 u tych sprawach bytoby wasz nie po-
 trzebiam potwierdzenia kowpudowca, kachnia
 ofiarowca powiatowca i kowpudowca kachnia
 Taktowca zastawianiu przy nie i powiatowca
 kowpudowca zastawianiu ogmioniu stowiczych
 wyzszu kowpudowca ten zastawianiu zastawianiu
 kachnia zastawianiu ~~u kachnia~~ kachnia zastawianiu u
 tych kowpudowca (nie potwierdzenia dla
 ich zastawianiu zastawianiu zastawianiu powiatowca
 powiatowca zastawianiu i'z u sprawach ogmioniu
 powiatowca. Potrzeby powiatowca a zastawianiu
 wasz p'rodowca u tych sprawach zastawianiu, mowianiu
 z mi mowianiu wasz.

Lwów 8/1 1897

[Handwritten signature]

[Handwritten signature]

L 244/897.

Stück.

6

2321

360

Mit Bezug auf die Verordnung
vom 27. Juni 1894 R. G. Bl. Nr. 160 wird
die geforderte Gefällpfecht. bestätigt, daß
seitens der Ministerien der Finanzen,
des Handels und des k. k. Reichsbauwesens
sowie mit dem beauftragten k. k. ungar.
Ministerium festgestellt wird, daß eine
Pfechtungsbefreiung der Länge nach auf zwei
geschnittene Holzstücke für den
Längs unter dem in der bezogenen
Verordnung angegebenen Längen
grenzen nach T. Nr. 95^a zollfrei abgefah-
rigt werden dürfen.

Wien am 31. Jänner 1897.
Für den k. k. Reichsbau-Minister
der k. k. Reichsbauverwaltung:

Drey

An
die geforderte galiz. Landes. Gefällpfecht
in
Lemberg.

POD: dnia 5/II 1897

L: 244.

A. Lewandowski

Sp IV

~~Insolentná~~ ~~sebe~~ ~~čestka~~
Kraj Pragy

Slavna Rada Zemědělců
pro Království české
český oábor

v Praze

U vypočetnění vykaru
převážného dusa 4 mace. br.
menny rannyt daly spise
pobnivaio Ktoriy na ruc mare
qzlovili kartople do saferie-
a poricewat žwi vtaat ptoer
cnyh jest berve 1000 wagonow
capytujemy minicpuei cnyh
mamy přesybat světny Parie
jevine dalye qztoeveni Ktoe
capyewne wplynos? -

8 III 1874 Komitet
Piz



l. 426/897

Miska.

9

RADA ZEMĚDĚLSKÁ
PRO KRÁLOVSTVÍ ČESKÉ.

Čís. 1295 z. r. k. Č.
odl. č.

ČESKÝ ODBOR.



Uebersetzung.

Slavné

An die löbliche

HOSPODÁŘSKÉ SPOLEČNOSTI

LANDWIRTSCHAFTLICHE GESELLSCHAFT

ve

in

L V O V Ě .

L E M B E R G .

Poněvadž se v roce 1896.ve vět-
ší části království Českého velmi
málo bramborů urodilo, jest se na-
díti. že budou zdejší rolníci nuceni,
k jarní setbě potřebné brambory
z jiných zemí si zaopatřiti.

Pročež dovolujeme si slavnou
hospodářskou společnost co nej-
uctivěji žádati o laskavé udání,
odkud by se mohly ku jarní setbě
se hodící brambory a za jakou ce-

Nachdem die Kartoffelernte des
Jahres 1896 im grossen Theile des
Königreiches Böhmen sehr ungünstig
war, ist es zu erwarten, dass sich
für viele hiesigen Landwirthe die
Nothwendigkeit ergeben wird, die
zum Anbau im Frühjahre d.J.nüthi-
gen Kartoffeln aus anderen Ländern
zu beziehen.

Aus diesem Anlasse beehren wir
uns die löbliche landwirtschaftli-

Zebra satem ricki proslu
ci zastanai sie [unclear] do [unclear]
Komitetu narodnego Towary.

Twa - proszajac narwe odnowy Karstogel
jako ter cenz [unclear]
two najblizsia stacya.

2872 884 [unclear]

Exp II

~~Wielce Swituy~~
~~Tramwaj~~ ~~Rozta~~
~~Kultura~~ ~~Stacya~~ ~~Cerkwa~~
(Kraj) Rozly kulturey
dla kraj Cerkwy
w Pradze

Otrymany sw. pismo
o dnia 17 Lutego 97 L. 1895
wezwalimy na katechizacji
~~prezentow~~ rolnikow w aryle
by zastawali na rece swoje zaprawy
kolatury do sadzenia trawniakow z prezentow swy
tytuatem sw. pismo prezentow
Wielce Swituy Stacya na katechizacji
adresy prezentow rolnikow prezentow

2872 884 [unclear] Komitet

13. miestni zajazd do Prezesa Sw. pismo prezentow
gdy na kat prezentow - do sw. pismo prezentow
dana comy prezentow - a mi sw. pismo prezentow

1894 [unclear]

Oesterreichischer Bund der Vogelfreunde, Graz.

L. 460/897

Graz, 1. März 1897

Löbliche Honorarleistung!
Es geschähe so!

Obwohl unsere Vereinigung eine non profit ist und wir unser Bestreben nur der Verbreitung der Wissenschaft widmen, glauben wir doch annehmen zu sollen, daß die von uns nachbarlichen Petitionen zu dem Kaiserhof-Industriebankrott werden. Wir ersuchen Sie in derbetreffl. Hinsicht um ein solches Verhalten. Dieser bitten wir die vielmal, uns die Bitte zu unterstützen, daß die Güter in dem Bankrott eine möglichst hohe Zahl von Unteroffizier-Prämien bekommen und uns die Anfang April gesälligst einzureichen. Wir vermögen nur die Summe von 50,000 Unteroffizier-Prämien zu zahlen. Das bedarf es aber noch der allhöchsten Genehmigung.

Gefälligst keine Beschlüsse gefaßt zu werden, zu erwarten wir mit besonderer Aufmerksamkeit.

Hochachtungsvoll
O. B. d. V.

gg!
Marta Schmitt
Generalswitwe
Präsidentin

POD: dnia 5^{II} 1897

L: 460.

ODDZIAŁ
INWENTARZY

1.

W. Krawiec

do sesji

An den hohen Reichsrath um Erlass eines strengen Vogelschutzgesetzes
überreicht vom
Oesterreichischen Bund der Vogelfreunde, Graz.



Kazimierz Jędrzejewicz

Kazimierz Mierowski

Jan Brzechowski
J. Flu

Stanisław Gostyński

Adam Olszewski

Es wird gebeten, die Liste zu unterschreiben, ohne Verzug weiterzugeben und dabei zu bemerken, dass die Unterschrift eines jeden großjährigen österreichischen Unterthanen erwünscht ist. Sobald der Bogen mit Unterschriften voll bedeckt ist, möge der Letztgezeichnete so freundlich sein, ihn Herrn oder Frau..... zu übergeben.
Am Reinhaltung des Bogens wird gebeten.

Petition

des

Oesterreichischen Bundes der Vogelfreunde

um Erlass eines für alle Kronländer giltigen
Gesetzes zum Schutze aller nützlichen Vögel.

An den hohen Reichsrath!

Dem hohen Reichsrathe erlauben wir uns die Bitte zu unterbreiten, er wolle die Initiative ergreifen, damit ein allen nützlichen Vögeln absoluten Schutz gewährendes Gesetz erlassen werde und dasselbe für alle Kronländer ohne Ausnahme Giltigkeit erlange.

Die Nothlage der der Landwirtschaft nützlichen Vögel hat sich seit einigen Jahrzehnten in besorgniserregender Weise verschlechtert und einen derartigen Höhepunkt erreicht, dass, wenn nicht schleunigst und mit allem Ernste Mittel zur Abhilfe getroffen werden, die gänzliche Vernichtung nutzbringender Vogelarten in nicht allzu ferner Zeit zu erwarten steht. Wie wir in unseren Flugblättern, welche wir uns gestattet den Herren Abgeordneten zu übermitteln, ausführlich dargelegt haben, beruht diese betäubende und erschreckende Thatfache in dem beklagenswerten Umstande, dass, während die meisten Kronländer infolge beschlossener Landtags-Gesetze einen mehr oder weniger strengen Vogelschutz pflegen, einige Kronländer solchen Grundsätzen direct entgegenhandeln. Im Norden unserer Monarchie wird infolge der Bitten aller einsichtsvollen Ornithologen, Landwirtschafts-Gesellschaften und Ökonomen alles gethan, um den nützlichen Vögeln durch Schaffung von Nistorten, Futterplätzen u. s. w. eine Vermehrung zu ermöglichen, in Südtirol, Istrien und Dalmatien dagegen wird der Vogel-massenmord in der fürchterlichsten Weise jahraus jahrein betrieben. Die vom Tiroler Landtage vorgeschriebenen Abgaben für die Vogelherde sind nur scheinbar geeignet, den Vogel-massenmord zu steuern, da sie von den Honoratioren Südtirols, welche den Vogelmassensfang des Vergnügens halber betreiben, leicht erlegt werden können. Man fängt, was sich niederlässt, man sucht neue Massenmord-Apparate zu erfinden, studiert Flugzeit, Flugrichtung der einzelnen Vogelarten, man erwürgt, was sich gefangen hat, die Mittelschulferien werden sogar daraufhin angelegt, damit den Lehrern und Schülern die Betheiligung an dieser Vogeljaagd ermöglicht ist, und so ist es begreiflich, dass die Zahl der nützlichen Vögel, die diesem unlogischen und grausamen Treiben zum Opfer fallen, in einem Jahre in Südtirol sich auf mehr als 600.000, einschliesslich Istriens und Dalmatiens sich auf 1.000.000 beläuft, und dass betrübenderweise unsere Monarchie in ganz Europa den Ruf eines Massengrabes der nützlichen Vögel erhalten hat und ein trauriges Seitenstück zu Italien bildet, allwo Ende 1896 drei Männer an einem Tage 300 Kilogramm Schwalben gefangen und getödtet haben. Oberitalien und Südtirol sind die Hauptherde dieser erschreckenden Unsitte, in Brescia allein wurden im October 1890 420.000 Vögel auf den Markt gebracht.

Derartige Verheerungen in dem Bestande der kleinen nützlichen gefiederten Sänger sind im Norden unserer Monarchie in betrübender Weise zum Ausdruck gelangt. Die sonst sangerfüllten Wälder liegen zum Theil verödet, das Ungeziefer nimmt überhand. In Frankreich beträgt der Wert der jährlichen Ernte 5.000.000.000 Francs, für 400.000.000 Francs fällt davon jährlich dem Ungeziefer zum Opfer. Und das ist begreiflich, wenn man die ungeheuere Menge der Schädlinge, insbesondere Maikäfer, Apfelblütenstecher, Borkenkäfer, Kirschenfalter, Baumringspinner, Gespinnstmotte, Heuschrecken, Kirschenfliege, Schmetterlinge, zahlreiche Käferarten u. s. w. in Betracht zieht. Im Kampfe gegen diese Schädlinge sind unsere kleinen Vögel die billigsten, uneigennützigsten und fleißigsten Hilfsarbeiter des Landmannes, ohne welche letzterer macht- und rathlos dastehen muss. Ein einziges Meisenpärchen vertilgt in einem Jahre 80.000 Insecten und mit seinen vier bis sechs Jungen 400.000 Insecten, und eine Starfamilie benöthigt an einem Tage Ungeziefer im Gewichte von 400 bis 500 Gramm. Die Tannenmeise aber ist der einzige Schutz des Nadelwaldes gegen Insectenverheerungen; ohne sie müssen unsere nordischen Nadelwälder einer Katastrophe entgegengehen, und gerade von ihr werden jährlich im Trentino oft an einem Tage 10.000 getödtet!

Es widerspricht nun allem Gerechtigkeitsgefühl und aller Logik, daß viele Millionen von Menschen in den culturreichsten Theilen eines großen Staates in ihren wichtigsten Interessen, in der Beschirmung des Ackerbaues, der Wiesencultur, des Obstbaues und der Waldpflege aufs ärgste geschädigt werden sollen, weil es einer Handvoll Menschen in einigen minder culturtragenden südlichen Theilen desselben Staates gefällt, des Vergnügens und des leichteren Erwerbes wegen in verwerflichster Weise die segensreichsten Gaben der Natur zu vernichten. Dabei muß bemerkt werden, daß der Vogelfang im Süden, abgesehen von den Honoratioren, meistens von arbeitscheuen Individuen betrieben wird, die auf diese bequeme Weise sich Brot verschaffen und ihre Mordlust stillen wollen. Die Leute im Süden sind durchaus nicht auf den Vogelfang angewiesen; Weingärten und andere Culturen, die bearbeitet werden sollten, werden darob vernachlässigt. Auch steht der aus der Tödtung der Vögel erwachsende Nutzen in keinem Verhältnisse zum Schaden. Ein todter Vogel kostet im Süden durchschnittlich 2 fr., zwei Stück Tannenmeisen und Goldhähnchen wurden schon für 3 fr. ausbezogen, während sich für uns Nordländer bei der durch die zunehmende Entholzung gebotenen Errichtung von Nistkästchen, von denen eines 60 fr. kostet und nur einige Jahre dauert, ein Vogel auf 5 fr. stellt. Infolge dieser Vogelpflege wäre der Nordländer zu der Logik berechtigt: Wir sorgen für die Vermehrung der Vögel und opfern deshalb große Summen, wir wollen gleich den Südländern die Vögel beim lustigen Mahle verzehren. Bei solcher Logik bliebe jener Handvoll mordlustiger, einsichtsloser Menschen im Süden nichts als das leere Nachsehen.

Aber auch wenn es richtig wäre, daß jenen Kronländern eine hervorragende pecuniäre Einnahme durch den Vogelfang erwüchse, müßte dagegen protestiert werden: es ist unbillig, daß dort im Süden infolge einer Action tausende von Gulden für Artikel des Gaumentzels gewonnen werden und dafür im Norden Millionen an Wert infolge zerstörter Ernte verloren gehen. Ebenso energisch sind die Äußerungen eines südländischen Abgeordneten zurückzuweisen, daß sechs gebratene Bergfinken täglich seinem kranken Magen gutgethan, und daß der Vogelfang zu billigen sei, weil sich neben tausenden von nützlichen Vögeln siebenundzwanzig Falken in seinem Herd gefangen und diese beim Nichtfangen 30.000 nützliche Vögel zerfleischt haben würden. Es gelte fortan in der ganzen weiten Monarchie nur der einzig richtige Satz: Die absolut schädlichen Vögel sind zu verfolgen, die nützlichen absolut zu schützen.

Ebenso unzulässig wäre die Ansicht, daß erst das Parlament zu Rom mit dem guten Beispiele voranzugehen habe. Man könnte dort dasselbe vom hohen Reichsrathe zu Wien verlangen. Hier voranzugehen ist eine Ehre, nach welcher eine jede unserer großen und hochgebildeten Nationen zu streben hat. Und hat erst der hohe Reichsrath zu Wien das allein richtige Wort gesprochen, so wird es den hohen Regierungen der anderen europäischen Staaten ungleich leichter als bisher sein, bei der befreundeten Regierung des Königreiches Italien ein gleiches zu erwirken. Das geplante internationale Übereinkommen zum Schutze der nützlichen Vögel, mit dem das hohe k. k. Ackerbau-Ministerium seit längerer Zeit ernstlich beschäftigt ist, wird durch den erbetenen Beschluß des hohen Reichsrathes keineswegs gehindert; auch ein internationales Übereinkommen kann keinen anderen Inhalt haben als den von uns erbetenen absoluten Schutz aller nützlichen Vögel.

Und somit bitten wir das hohe Haus, es möge ein Vogelschutz-Gesetz mit folgendem Inhalte beschließen:

1. Das Ausnehmen der Eier und der Jungen, das Zerstören der Nester sowie Fang, Tödtung und Feilbietung aller wildlebenden, nicht als schädlich zu betrachtenden Vögel ist strengstens verboten und strafbar.

2. Als schädliche Vögel, bei denen der Schaden den Nutzen überwiegt und bei denen Nest- und Eierzerstörung, Fang, Tödtung und Verkauf jederzeit, jedoch nur den Jagdberechtigten, dem Forstpersonal, den Schafherden- und Geflügelbesitzern sowie deren Angestellten, freigegeben wird, gelten: Stein-, Gold- und Flußadler, der weißschwänzige See-Adler, die Gabelweihe, der schwarzbraune Milan, der Bürgfalk, der Wanderfalk, der Zwergfalk, der Baumfalk, der Habicht (Hühnergeier), der Sperber, die Rohr- und Kornweihe, der Uhu, der große und kleine, der rothrückige und der rothköpfige Würger, der Eichelheher, der Nussheher, der Kirschkernelbeißer, die Elster, Kolkrabe, Rabenkrähe, Nebelkrähe, ferner als der Fischerei schädlich der Fischreiher, die Säger und die Kormoranscharbe. Die Verfolgung letztgenannter Vögel bleibt ausschließlich den Fischereibesitzern und deren Beauftragten anheimgestellt.

3. Das Feilbieten und die Verwendung von Vogelbälgen jedweder Art zu Modezwecken und Gegenständen der Industrie ist verboten und strafbar.

4. Zu wissenschaftlichen Zwecken dürfen auch nützliche Vögel in einzelnen Exemplaren gefangen, erlegt und verkauft werden; ebenso dürfen Nester, Gelege und Junge ausgenommen werden. Der Sammelnde ist jedoch bei Strafe bis zu 20 fl. verpflichtet, der politischen Behörde des Fundortes ein Verzeichnis des Gesammelten zu übergeben.

Das hohe Haus wird gebeten, darüber zu beschließen, ob im Hinblick auf das Einfallen von Star- und Drosselarten folgender Passus aufzunehmen ist:

5. Wenn Vögel, die im Zuge begriffen sind, außer der Brutzeit, also im Herbst, in Wein-, Obst- und Gemüsegärten, Saat- und Pflanzenschulen durch scharenweises Einfallen Schaden anrichten, so dürfen dieselben von den Eigenthümern oder Nutzungsberechtigten sowie von deren Beauftragten unter Zustimmung des Jagdberechtigten auch mit der Schusswaffe, doch nur mittelst sogenannter blinder Ladung verscheuert werden.

Sollte des ferneren das hohe Haus in seiner Mehrheit der Ansicht vieler hervorragenden Ornithologen, wie Brehm und Ruß, beipflichten, es sei der Einzelfang der Vögel zwecks der Stubenhaltung zu erlauben, weil derselbe gemüthveredelnd und geistbildend wirke, so wird das hohe Haus gebeten, dies nur zu gestatten, indem obigen Verordnungen nachstehendes angefügt wird:

6. Zwecks der Haltung von Stubenvögeln dürfen Singvögel in einzelnen Exemplaren mit erlaubten Mitteln vom 1. August bis 1. Mai gefangen werden. Derjenige, welcher innerhalb der gesetzlich erlaubten Zeit Vogelfang betreiben will, hat hiezu bei der zuständigen politischen Behörde jedes Jahr eine Lizenz zu erwirken, in welcher der Name des Lizenzinhabers, dessen Personbeschreibung, die Zeitdauer der Bewilligung und sonstige Beschränkungen der Befugnisse, insbesondere die Zahl der zu fangenden Vögel, genau anzugeben sind. Die Lizenzen dürfen nur in beschränkter Zahl und nur an vertrauenswürdige, mit ornithologischen Kenntnissen halbwegs vertraute Personen, welche das 20. Lebensjahr zurückgelegt haben, ertheilt werden. Eine Übertretung der vorstehenden Anordnungen hat nicht nur den Verlust der Lizenz zur Folge, sondern ist von der politischen Behörde mit einer Geldstrafe bis zu 50 fl. oder im Falle der Zahlungs-Unfähigkeit mit einer Arreststrafe bis zu vierzehn Tagen zu ahnden. Außerdem sind alle Fangwerkzeuge, Käfige und die gefangenen Thiere zu confiscieren. Jeder Vogelfänger hat ein genaues Verzeichnis über die von ihm gefangenen Vögel zu führen, dasselbe hat außer der Anzahl auch die Namen der Gattung und der Familie zu enthalten und muß im Mai eines jeden Jahres der politischen Behörde unterbreitet werden.

Das hohe Haus wird nun im Namen zahlreicher Petenten gebeten:

- a) ein den Schutz der nützlichen Vögel bezweckendes Reichsgesetz zu beschließen, in welchem alle zur wirksamen Verfolgung dieses Zweckes erforderlichen Einzelheiten aufgenommen sind;
- b) die diesen Zweck nur unvollkommen erfüllenden Landesgesetze außer Geltung zu bringen;
- c) die sämtlichen Kronländer (Tirol, Istrien und Dalmatien inbegriffen) zur Beschließung von Landesgesetzen zu veranlassen, welche den Grundsätzen des Reichsgesetzes zum Schutze der nützlichen Vögel streng entsprechen.

Nur auf dem Wege der dem hohen Reichsrathe zustehenden Machtbefugnis läßt sich die Abstellung dieses öffentlichen Millionen empörenden Uergernisses erhoffen.

Graz, 1897.

Der Osterreichische Bund der Vogelfreunde

durch seine Centralleitung,

gez. **Marie v. Schram**, Generalmajors-Witwe,
Präsidentin.

Im Verlage des Osterreichischen Bundes der Vogelfreunde.

Buchdruckerei „Gutenberg“ in Graz.

544/87
INTERNATIONALE TRANSPORTE
GOLDLUST & Co.

SPEDITION, COMMISSION
SAMMELLADUNGS-DIENST
und
Lagerhaus-Unternehmung
BRODY - KRAKAU - PODWOLOCZYSKA.
CZERNOWITZ: Lagerhaus.

FILIALEN:
RADZIWILOW - WOLOCZYSK
SZOZAKOWA - GRANICA
OESTERR. UND RUSSISCH NOWOSIELITZ
NADRZEZIE.

Telegramme: GOLDLUST.

Made

18

SPEDITIONS-BUREAUX

der kaiserl. königl.  österr. Staatsbahnen

Commercielle Agentur
der k. k. priv.

Kaiser Ferdinands-Nordbahn und der Ostpreussischen Südbahn.

Concessionirte Abtheilung in Krakau

AGENCYA KOMERCYALNA

BIURO SPEDYCYJNE

ces. król.  kolei państw.
dla komunikacji bezpośredniej
koleją i Wisłą.

Skarowcy

Krakau, am 16. Marca 1897.
Bahnstrasse 1.

*Komitet c. k. Galicyjskiego
Towarzystwa Gospodarskiego*

we Lwowie

*Porozumując się na piśmie namo
w dniu 6. b. m., doradaliśmy się z publi.
karyi stan. Komitetu, że stan. Komitet ma
wzbyć na pierniki i porwałamy sobie niniej
stawić papytac', czy stan. Komitet dla siebie
czy też dla pewnych odbiorców z Czechach
pierniki potrzebuje i prosimy ewentualnie
o łaskawe podanie nam odbiorców względ,
nie reflektantów na pierniki; Mając tu,
także w okolicy Król. Polskiego wiojskiy trans,
port pierniaków stołowych i rasierowych,
jestamy w niewinności w każdej ilości sa,
kone dostarczają i przekuwamy łaskawych
o tym względnie wiadomości*

Z wielkim szacunkiem

AGENCYA KOMERCYALNA
i
BIURO SPEDYCYJNE

ces. król.  kolei państw.

dla komunikacji bezpośredniej
koleją i Wisłą.

GOLDLUST

[Handwritten signature]

P3D: dnia 17/III 1897

L: 544

100
25 50
50 50
50 50

Dwalek

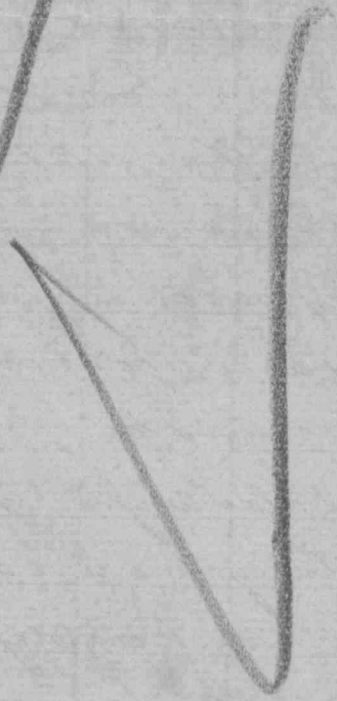

L. 612/897.

Mittheilung

19

An die geehrte

k. k. Landwirtschafts-Gesellschaft
in Lemberg

Unter dem Protectorate des früheren Ackerbauministers Sr. Excellenz des Grafen Julius Falkenhayn bildete sich ein Comité zur Herausgabe einer, die Periode 1848—1898 umfassenden Geschichte der österreichischen Land- und Forstwirtschaft, welche, wie aus dem angeschlossenen »Aufrufe« entnommen werden wolle, Sr. Majestät dem Kaiser zur Feier der am 2. December 1898 sich vollziehenden 50jährigen Wiederkehr Allerhöchstseiner Thronbesteigung als ehrfurchtsvollste Huldigungsgabe der Land- und Forstwirthe Oesterreichs dargebracht werden soll.

Zum allseitigen tiefen Bedauern der Comitémitglieder sah sich Se. Excellenz Graf Julius Falkenhayn genöthigt, aus Gesundheitsrücksichten dieses Protectorat niederzulegen, und wurde hierauf von 26 Mitgliedern des Comité an mich das Ersuchen gerichtet, die in Rede stehende Ehrenstelle zu übernehmen.

Ich habe mich bereit erklärt, unter der Voraussetzung der Zustimmung der übrigen Comitémitglieder, diesem Rufe Folge zu leisten und sind hievon unterm 26. Februar l. J. in einem, von den erwähnten 26 Comitémitgliedern gefertigten Circulare, welches in einem Druckexemplare mitfolgt, die übrigen Comitémitglieder mit der Einladung verständigt worden, die zustimmende Kenntnissnahme der ihnen gemachten Mittheilung bis längstens 10. März l. J. bekanntgeben zu wollen. Es sind bis nun an die Repräsentanz des Comité 36 zustimmende Antworten eingelangt und 18 Antworten noch ausständig.

In Hinblick auf diese zustimmenden Erklärungen der Comitémitglieder sehe ich mich veranlasst, das Protectorat über das in Rede stehende Unternehmen nunmehr definitiv zu übernehmen und hienach unter Einem die sämtlichen bisherigen Mitglieder des Comité einzuladen, sich behufs dessen Neuconstituierung und der Beschlussfassung über die zur Durchführung des Unternehmens weiter zu ergreifenden Massnahmen am 2. April l. J., Nachmittags 3 Uhr, im Palais Sr. Erlaucht des Grafen Harrach in Wien, I. Freyung 3, einfinden zu wollen.

Ich würde den grössten Werth darauf legen, dass auch die sämtlichen Landesculturräthe, Landesculturrathssectionen und Haupt-Landwirtschaftsgesellschaften durch Delegirte an dieser für den 2. April anberaumten Versammlung theilnehmen und Vertreter in das Comité entsenden, zumal ohne die kräftige Mitwirkung dieser Corporationen das Zustandekommen des Werkes, dessen ausgedehnter Umfang aus dem mitfolgenden »Anlageplan« entnommen werden wolle, kaum möglich erschiene.

Ich beehre mich sonach an die geehrte Gesellschaft das Ersuchen zu richten, in diesem Sinne das Entsprechende gefälligst veranlassen und mich von den getroffenen Verfügungen in die Kenntniss setzen zu wollen.

Wien, am 22. März 1897.

Der Protector des Comité zur Herausgabe des Jubiläumswerkes
über die österreichische Land- und Forstwirtschaft

Johann Graf Ledebur

k. k. Ackerbauminister.

мысли и чувствам своим и министрам
нашим мы более привыкли. Я сам беру вот 1/1 и 2/2
Королю - и просям о помощи
процессу Гроби.

Этот

он

Le Gallens Mannhof Leber
K. K. Oberbau minister

weis!

In Anknüpfung des. K. K. Hof
vom 22ten März d. J. bezüglich
jener des Hof. Comité Erbes
Exzellenz mitzuteilen das
ich der auf den 2ten April d. J. nach
Wien mitzubehalten Comite Sitzung
in Betreff des Ein. Tab. Länne Werks
Herrn D. Wladimir Kott a. Kotschuk
Ruisonsch abgeordnetes - ~~aus~~
od. Delegierter unsere Gutschrift
zustehen wird.

29. März

Comité!

King

[Handwritten signature and date]

POD: dnia 25/III 1897

L: 612.

Trudu napisał do członka Komisji
Pana S. W. K. Kroszwickiego, aby
nami brzośniego przy tej sprawie
reprezentował.

Ego I
~~St. Hochwalgrower~~
~~St. Hochwalgrower~~
Pani S. = Władimir K. Kroszwicki
~~St. Hochwalgrower~~
Reiswart's abgeordnetem

Wien.
Parlamentsgebäude.

Otrzymałem pismo Excel. p. Ministra
rolnictwa - proszące nas do wysłania
delegata na sejmik Kłosa w otębie
dnia 20 kwietnia br. o godz 3⁰⁰ przy
w. Pałacu hr. Harracha (Wiednia [Freyung 3.])
w sprawie wydawnictwa ~~Praca~~
obejmującego historię austriackiego rolnictwa
i leśnictwa a przerwano go jako star
re. Najpóźn. Pana w G. 50 letniego
jubileusza jego panowania; mamy
zatem prawo przynieść jego Panu
krytykę takową Towarzystwa naszego
Tenże Gebranin reprezentował, a leśnictwa.

Für den Staat ist die Geschichte nicht nur ein Lehrbuch, sondern ein Spiegelbild der Gegenwart. Sie zeigt uns die Wege, die wir gegangen sind, und die Wege, die wir noch gehen müssen. Sie ist ein Mahlenstein für die Zukunft, ein Licht für die Dunkelheit. Sie ist ein Schatz, den wir nicht verlieren dürfen, ein Schatz, den wir schätzen und pflegen müssen. Sie ist ein Fundament, auf dem wir aufbauen müssen, ein Fundament, das uns Halt und Sicherheit gibt. Sie ist ein Vorbild, an dem wir lernen können, ein Vorbild, das uns inspirieren und ermutigen kann. Sie ist ein Segen, den wir nicht missen dürfen, ein Segen, den wir dankbar annehmen müssen. Sie ist ein Geschenk, das uns die Welt erschaffen hat, ein Geschenk, das wir nicht missen dürfen. Sie ist ein Schatz, den wir nicht verlieren dürfen, ein Schatz, den wir schätzen und pflegen müssen. Sie ist ein Fundament, auf dem wir aufbauen müssen, ein Fundament, das uns Halt und Sicherheit gibt. Sie ist ein Vorbild, an dem wir lernen können, ein Vorbild, das uns inspirieren und ermutigen kann. Sie ist ein Segen, den wir nicht missen dürfen, ein Segen, den wir dankbar annehmen müssen. Sie ist ein Geschenk, das uns die Welt erschaffen hat, ein Geschenk, das wir nicht missen dürfen.

Aufruf.

Ein bedeutungsvoller Abschnitt in der Geschichte der Völker Oesterreichs wird sich am 2. December 1898 vollenden, da unser allgeliebter Kaiser Franz Josef I. die Feier der 50jährigen Wiederkehr seiner Thronbesteigung begehen wird. Ein halbes Jahrhundert geht an diesem Tage zur Reize, ein geschichtliches Zeugniß des weisen und schöpferischen Waltens unseres Monarchen. Nie zuvor verkörperte sich im historischen Bilde eines Herrschers eine solche Fülle von Errungenschaften und Fortschritten; selten umfaßte ein halbes Jahrhundert eine so stetige und fruchtbare Entwicklung aller Factoren des staatlichen und Wirthschaftslebens.

Unter denselben steht sicherlich die Landwirthschaft nicht in letzter Linie. Agrarisch sind die wirthschaftlichen Grundlagen des Reiches und müssen es bleiben, unbeschadet der Blüthe von Industrie und Handel, wenn anders nicht bloß der Fortschritt, sondern auch die Gesundheit und Gleichmäßigkeit unserer volkswirthschaftlichen Entwicklung gewahrt werden soll. Heute noch bedeutet das gute Landwirthschaftsjahr auch das gute Wirthschaftsjahr für Oesterreich. Der österreicherische Landwirth wird am Ende des glorreichen halben Jahrhunderts der Regierung unseres Kaisers bleiben, was er am Anfange war: der kräftigste und ausdauerndste Träger des seither so mächtig gewachsenen Baues unserer Volkswirthschaft, die verlässlichste und hingebendste Stütze des Staates.

Nicht ohne schwere Kämpfe freilich ist es der Landwirthschaft möglich geworden, diese bedeutungsvolle Stellung zu behaupten. Ungeahnte Fortschritte der Productionstechnik und des Verkehrswezens, gewaltige Umwälzungen im Gebiete des öffentlichen und Privatrechtes, neu erstandene, theils belebende, theils schädliche Organisationsformen des Handels und Credits haben sie genöthigt, sich in stets erneuertem Kampf um's Dasein den wechselnden socialen Lebensbedingungen anzupassen. Die Landwirthschaft hat schwerwiegende Opfer bringen und nimmerrastend ehrliches Streben aufwenden müssen, um dieser Aufgabe zu genügen.

Die Größe und Vielseitigkeit dieser Entwicklung allein würde es rechtfertigen, dieselbe zum Gegenstande eindringlicher historischer Forschung zu machen. Jedoch das bevorstehende Allerhöchste Regierungsjubiläum, welches dieser Epoche die Weihe eines im Leben der Völker seltenen und unser Vaterland beglückenden Zeitabschnittes verleiht, fügt dem Reize wissenschaftlichen Erkenntnistriebes den Zauber ehrfürchtiger patriotischer Huldigung hinzu. Welch' andere Gabe könnte dem landesväterlichen Sinne unseres geliebten Herrschers besser zusagen, als eine Darstellung dessen, was unter seinem Scepter der hervorragendste Productionszweig der Monarchie erstrebt, geleistet und geschaffen hat, um die wirthschaftliche Stellung Oesterreichs im Kreise der Culturvölker zu befestigen?

Eine Geschichte der österreicherischen Land- und Forstwirthschaft während dieser bedeutungsvollen fünfzig Jahre ist es, was wir dem obersten Horte friedlichen Schaffens in Oesterreich als Huldigungsgabe ehrfurchtsvoll unterbreiten wollen. Ausgehend von der Grundentlastung, jener großen Reform, welche den Beginn dieser Epoche kennzeichnet, soll diese Geschichte auf sicherer, wissenschaftlicher Basis, aber in gemeinschaftlicher Darstellung schildern die Entwicklung der Rechtsformen, in denen landwirthschaftliche Production und Verkehr sich seither bewegt haben, die Fortschritte der agrarischen Technik in all' ihren Zweigen und des darauf basirenden systematischen landwirthschaftlichen Unterrichtes, die Schaffung und Ausbildung der heute ein so wichtiges Element unseres Wirthschaftslebens bildenden Institutionen des landwirthschaftlichen Credits und endlich die Entwicklung der rechtlichen und thatsächlichen Bedingungen und Formen, unter denen sich der Absatz der landwirthschaftlichen Producte vollzieht.

Nicht jedes Blatt dieser Geschichte freilich wird dem liebevollen und fürsorglichen Sinne unseres Monarchen die gleiche Befriedigung bieten. Die Landwirthschaft, nicht blos in Oesterreich, ist von einer schweren, an die Wurzeln ihrer Existenz greifenden Krise bedroht. Ihre volle Kraft hat die Landwirthschaft eingesetzt, dieser Gefahren Herr zu werden. Mit väterlicher Theilnahme blickt das Auge des Monarchen auf diese Bestrebungen. Was könnte ihm willkommener sein als eine auf gewissenhafter, unparteiischer Forschung fußende Darstellung der geschichtlichen Entwicklung der Landwirthschaft während der letzten Jahrzehnte, welche, indem sie die Wurzeln dessen aufdeckt, was uns bedroht, der Regierung unseres geliebten Kaisers zugleich die verantwortungsvolle Aufgabe erleichtert, in Seinem erhabenen Sinne helfend, ja vielleicht rettend einzugreifen.

Die Unterzeichneten haben es unternommen, an die Verwirklichung dieses patriotischen und verheißungsvollen Unternehmens zu schreiten, und sie glauben hierbei auf die regste Betheiligung aller Land- und Forstwirths Oesterreichs um so zuversichtlicher rechnen zu können, als der frühere Ackerbauminister Se. Excellenz Graf Julius Falkenhayn sich bereit erklärt hat, das Protectorat über die in Aussicht genommene Publication zu übernehmen, und als auch seitens des gegenwärtigen Ackerbauministers Sr. Excellenz Grafen Johann Ledebur die Zusage ertheilt wurde, dem Unternehmen die weitgehendste Förderung angedeihen lassen zu wollen.

Der weite Rahmen, in welchem das Unternehmen gedacht ist, der feierliche Anlaß, dem es seine Entstehung verdankt, endlich der große Werth, den es für eine gedeihliche Lösung der Agrarfrage besitzen würde, erheischen das Zusammenwirken von Männern der Theorie und Praxis, und zwar solcher, deren Name und Ruf das Erreichen des angestrebten Zweckes verbürgen. Es soll zu diesem Behufe unter dem Protectorate Sr. Excellenz des Herrn Grafen Julius Falkenhayn ein Comité gebildet werden, welches, der Eigenart der landwirthschaftlichen Production in den einzelnen Königreichen und Ländern Rechnung tragend, aus einem weiteren Kreise von Kennern der österreichischen Land- und Forstwirthschaft bestehen soll.

Es ergeht in diesem Sinne an Euer die höfliche Einladung, dem „Comité zur Herausgabe des Jubiläumswerkes über die österreichische Land- und Forstwirthschaft“ als Mitglied gefälligst beitreten und zu diesem Behufe das beifolgende Formular mit Ihrer Unterschrift versehen an die Adresse ehestens einfinden zu wollen.

1. 647/897.

Miasta

23

Wielmożny Panie!

Mamy zaszczyt przystać zataczając
zaproszenia na rekolekcyje z uprzejmą
prośbą o łaskawe rozdzielenie ich człon-
kom P. T. ~~z Tow. gospodarskiego~~
Tow. gospodarskiego

Ks. Jan Grątowski
Prezes

Józef Marczynski
Sekretarz.

P. T. Towarzystwo Gospodarskie
Osiolickie 5.

POD: dnia 27/IV 1897

L: 647.

Decorative

Staraniem męskiego towarzystwa św. Wincentego a Paulo
 odbędą się
pod kierunkiem W. O. Łukasza Wronowskiego
 ze Zgromadzenia OO. Zmartwychwstania Pańskiego
 w kościele Archikatedralnym

REKOLLEKCYE DLA PANÓW,

na które mamy zaszczyt W. Pana zaprosić.

Rekollekcye rozpoczną się w poniedziałek 29. marca i trwać
 będą do soboty 3. kwietnia włącznie.

Początek codziennie o godzinie 7 wieczorem.

Wejście przez zakrystyę.

Zakończenie rekolekcyi i generalna komunia, odbędzie się
 w niedzielę 4. kwietnia o g. 8 rano.

Wielmożny Pan

w

L. 883/897.

L. 33)

Przesłana c. k. Dyneko
Towarzystwa Gospodarskiego.

Niej podpisany Kanad szkoły ludowej w nowi
na Świątka oderwe z Dynekozi szkoły rolni-
wej w Dublanach z dnia 16 kwietnia 1897. l. 368
odpis pownowey proshy o łaskawe wydanie po-
siniadzenia ze Ignacy Hussakowski inneserat
na kurs rolniczy wakacyjny - nauze w roku
1874 w Dublanach

Kanad szkoły ludowej w Nizniowie
dnia 19 kwietnia 1897

Ignacy Hussakowski
kierownik



I. Exp.

2.

Genowego Zarządu szkoły ludowej

w Niniowie

(Dziennik do Dziennika z dnia 19. kwietnia 1874)

Przebieg choroby m. in. w roku 1874

przez p. Ignacy Hruszkowski - aliterisim

Seminarium nauki i sztuki w Niniowie

(kurs dla nauki i sztuki w Niniowie)

w Dublinach. - Aliterisim m. in. w roku 1874

Liczbę dnia 21. kwietnia 1874

KOMITET C. K. GALICYJSKIEGO
TOWARZYSTWA GOSPODARSKIEGO

23/IV/1874
H

POD: dnia 21/IV 1874

L: 883

2

Do

Przewodniczącego c.k. Towar.
Związku Gospodarskiego

w Lwowie

Zarząd szkoły ludowej
w Niniowie

uprosza o łaskawe wydanie
przebiegu choroby, że Ignacy
Hruszkowski przeszedł
w r. 1874 na kurs rolniczy
w Dublinach.

z szacunkiem Li

L. 28.

Przesłowna Dyrekcjo!

Podpisany kanad szkoły ludowej uprasza
uprzejmie o łaskawe wydanie zaświadczenia
ze strony Dyrekcji szkoły rolniczej w Dubla-
nach, że Ignacy Hussakowski, obecnie kierownik
szkoły ludowej w Niemiowie, powołany przez
Wysoką c. k. Radę szkolną Krajową, uczestniczył w
roku 1874 na kurs rolniczo-nauczycielski-
wakacyjny w Dublanach.

Po ukonczeniu kursu wyżej wspomniany
kierownik nie wziął żadnego zaświadczenia
bez któregożdyś władze szkolne nie chcą przyjąć
go na niższy kurs rolniczy, nauczycielski do
Florodenki.

Wyżej wspomniany kierownik służył przez szkole
ludowej w Tarnawie przez 20 lat, gdzie nożył
prócz teorii w Seminarjum nauczycielskim
dobrą praktykę, bądź na swoim własnym grun-
cie, bądź w skarbowym ogrodzie i folwarkach
dóbr Tarnawskich, jak w ogrodnictwie, porob-
nictwie i nawet w domówd zaświadczenia że
gospodarce różnych gatunków otrzymał od c. k. To-
warzystwa gospodarskiego numerację

za umieszczenia koncesjonacyjnego o uprawie buraków cukrowych, w rozpisaniu „Rolnik” w numerze XXIV z roku 1891 dnia 23 grudnia. Dział obecnie pragnie korzystać z dobrodziejstwa Wysokiej c.k. Rady szkolnej Krajowej w przyjęciu go na kurs rolniczy w Horodence a bez wydania poświadczenia ze strony Dyrekcji szkoły rolniczej w Dublanach nie wskazałby prośbą wyżej wspomnianego kierownika uwzględnioną umową tedy podpisany Karad szkoły oświatowej poświadczanie jak akta w Świątnej Dyrekcji stwierdza i staraniem kompetentni będzie stać się zgodnym z widzieliśmy mu dobrodziejstwa dla dobra kraju

Karad szkoły ludowej w Niżniowie
dnia 19 kwietnia 1897.



Józef Juraszkowski
kierownik.

Do

Przesławnej Dyneki

Najwyższych Szkół Rolniczych

w Dublanach

Zasadzki Rolniczej

w Niżniowie

określonej Tatarskiej

uprosza o łaskawe wy-
danie pozwolenia,
że Dyneki Hussakowski
wzeszł w r. 1874 na
kurs rolniczy wakacyjno
naukowy w Dubla-
nach.

Szaturniki.

Im Jahre 1891 bei der Landbauausstellung
sah ich den Prager Weinbauverein
hervorheben u. von d. Gaudel u. Gaudel
Landbauverein die Ausstellungscataloge
sah ich den Prager Weinbauverein
hervorheben u. von d. Gaudel u. Gaudel

Im 44 Jahre alt, verheiratet u. Katholik.

Ich erlaube mir daher den Ruf meiner
guten Freunde von folgenden Schrift zu bitten:

Löbliche K. K. Landwirtschafts-Gesell-
schaft wolle mir gütlich an die Hand zu
gehen, mich einen solchen Antritt für eine
Kulturverpflichtung annehmen, was ich mir
gütlich bekenne zu geben, um wenn ich mich
in dieser Angelegenheit mit Befreiung werden
kann, dann in Galizien habe ich leider keine
Dokumente, von welchen ich einen guten Ruf
bekommen kann.

Um eine baldige u. günstige Antwort
bittend u. vorwärts sehr dankend,

zuifern bestmöglich

J. K. Gaudel

Obora, Post Skalitz-Goldenbrunn, Mähren,
19. Mai 1897.

POD: dnia 22/V. 1897

L: 1177.

Handwritten signature

L. 1188/697.

Swietna Dyrekcjo!

Wzlataniem osmielam sie przeslac jeden
egzemplarz „Skorowidza miejscowosci” dla Galicji
i Bukowiny obecnie przeznaczony do laska-
wego ocenienia i wydania oholnika jak poprzed-
nio. ~

* powazaniem

Jan Bigo
ek: kontrolor poczty we Lwowiu.

POD: dnia 24/V. 1897

L: 1188.

Pani Reklamni do ogłoszenia.

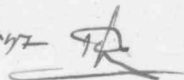
24/V. 1897 

Do

Świętej Dyrekcji
ck: Towarzystwa gospodarskiego
gł galicyjskiego
we
Lwowie

Jan Bigo
ck: kontrolor poczty
we Lwowie

uprasza o wydanie okł.
nika jak wewnątrz.

2 pataczniki

l. 1322/1897.

Alida

45

pr. l. 1266/1897

Adriaan de Groot'sche Boekhandel
in de Kerkhoflaan Tusschen de - Deelen en
vrijmarkt.

9/11. 1897.

POD: dnia 9/II 1897
L: 1322

Exp I. 



L. 1350/897.
Stanisław Horoszkiewicz & Sp.

Miła

46

dom agencyjno-komisowy
i incasso

Koncesyonowane biuro
informacyjne w sprawach
kredytowych
i reklamacyjne kolejowe
w Stanisławowie.

Stanisławów, dnia 10 czerwca 1897

Ł 40

Świecny Komitet
c.k. Towarzystwa Gospodarskiego Galicyjskiego

Lwów

Niniejszem namy pozwolę wiadomić,
że z dnia 1go czerwca b.r. osworzylismy
w Stanisławowie, pod firma Stanisław Ho-
roszkiewicz i spółka dom agencyjno-komiso-
wy i incasso, nadmienając, że przez innych
gałęziach agencyjno-komisowego handlu, naj-
mowoi się będziemy takie artykułami wcho-
dzącymi w zakres pieniężnictwa.

Ofiarując najuprzejmiej nasze usługi
Towarzystwa, oświadczamy, że głównym
poniekad celem założenia naszego domu jest
zwalczanie nieuczciwej konkurencji na polu
rolnictwa i że pod tym względem poddajemy
się najzupełniej światłej dyrektywie Świecnego
Komiteta, starając się, przez zastosowanie się

L. 1438/897

549025

Die k. k. Hofkammer in Prag
 hat eine Eingabe des Brunauer
 Land- und forstwirtschaftlichen Verein
 mit Versehen angenommen, in welcher
 dieser Verein um Abhilfe gegen
 den Mangel an Arbeitskräften bei der
 Landwirtschaft bittet.

Die k. k. Hofkammer in Prag
 hat, nachdem sie die Eingabe
 geprüft, Befehle über die
 bezüglichen Verhältnisse in Böh-
 men erlassen, dass in einzelnen
 Landestheilen eine betrübliche
 Mangel an landwirtschaftli-
 chen Arbeitskräften besteht.

Mangel an Arbeitskräften
 bei der Landwirtschaft ist, wie be-
 kannt, eine Ursache der in
 Kriegen und anderen Krisen,
 zu sein, daher, bezugsnehmend

wirtschaftlichen Mangel an landwirth-
schaftlichen Arbeiten verfahren lassen.

Nun die Grundlagen für eine Or-
dnu in dieser Richtung zu gewinne-
nen, wobei das Oberbrenn-Blind-
stadium die größte K. K. Inanspruch-
nahme der landwirthschaftlichen
Arbeiten sind:

1. Besteht im dortigen Blindstadium.
bisherige Stellen und insbesondere
genügend an acuten Mangel an
Arbeiten bei der landwirthschaft
und man sucht sich daselbst be-
sonders zu thun?
2. Wird in solchen Fällen der Bedarf
an landwirthschaftlichen Arbeiten
mit der Forderung verbunden und was für?
3. Besteht im Ueberflusse von Arbeits-
kräften; man ja, was für sind und
wird daselbst abgeleitet?
4. Wird welcher Gebirge lassen sich
zweckmäßiger Weise für einen
zügig landwirthschaftlichen Arbeiten
benutzen?

Mit der Übertragung obiger
 Freymen soll übernehm die Obgen
 mitbringsfanden Übernehmungen sein,
 was verpfloffen sein; die größte
 k. l. Fallpatt wird in dem
 verpfloffen, wie vordem Wien,
 so, welche der selben für die
 theilung der Freymen möglich
 sein, in dem zu erhalten.
 den Briefen zu erhalten.

Wien, den 17. Juni 1897

Der k. l. Oberbaurath:

Leber

Der größte k. l. volligste Landesverwaltungs-
 Fallpatt
 in Leuberg

sein gewöhnlich oder kleinere
Opferstücke besitzt, welche
zum ~~in~~ ⁱⁿ ~~mittleren~~ ^{mittleren} ~~Teil~~ ^{Teil}
zum Unterpelz ^{zum} ~~in~~ ⁱⁿ ~~mittleren~~ ^{mittleren}
nicht ~~enthalten~~ ^{enthalten}, ~~sondern~~ ^{sondern} ~~eben~~ ^{eben}
die ~~letzten~~ ^{letzten} ~~in~~ ⁱⁿ ~~mittleren~~ ^{mittleren}
nicht ~~gewahrt~~ ^{gewahrt} sind, ~~sondern~~ ^{sondern}
bei der ~~Arbeit~~ ^{Arbeit} zum ~~Arbeits~~ ^{Arbeits}
einfach ~~gewöhnlichen~~ ^{gewöhnlichen} ~~Teil~~ ^{Teil}
nicht ~~enthalten~~ ^{enthalten}.

Dem ~~Wohlstand~~ ^{Wohlstand} der ~~Arbeiter~~ ^{Arbeiter}
Kräfte in ~~Polen~~ ^{Polen} ~~in~~ ⁱⁿ ~~den~~ ^{den}
jüngst in ~~den~~ ^{den} ~~Arbeits~~ ^{Arbeits}
stücken ~~enthalten~~ ^{enthalten} die ~~von~~ ^{von}
Polen ~~in~~ ⁱⁿ ~~den~~ ^{den} ~~Arbeits~~ ^{Arbeits}
nicht in ~~den~~ ^{den} ~~Arbeits~~ ^{Arbeits}
relativ ~~gewöhnlichen~~ ^{gewöhnlichen} ~~Teil~~ ^{Teil}
der ~~Arbeits~~ ^{Arbeits} ~~Arbeits~~ ^{Arbeits}
zum ~~Arbeits~~ ^{Arbeits} ~~Arbeits~~ ^{Arbeits}
stücken ~~enthalten~~ ^{enthalten} sind
weil bei ihnen in ~~den~~ ^{den} ~~Arbeits~~ ^{Arbeits}
bedeutenden ~~Arbeits~~ ^{Arbeits}
der ~~Arbeits~~ ^{Arbeits} ~~Arbeits~~ ^{Arbeits}
zeitzeit 4-5 Wochen ~~Arbeits~~ ^{Arbeits}
zum ~~Arbeits~~ ^{Arbeits} ~~Arbeits~~ ^{Arbeits}
nicht ~~enthalten~~ ^{enthalten} sind ~~in~~ ⁱⁿ ~~den~~ ^{den}
nicht ~~enthalten~~ ^{enthalten} sind ~~in~~ ⁱⁿ ~~den~~ ^{den}
stücken ~~enthalten~~ ^{enthalten} sind ~~in~~ ⁱⁿ ~~den~~ ^{den}
von ~~den~~ ^{den} ~~Arbeits~~ ^{Arbeits} ~~Arbeits~~ ^{Arbeits}
ein ~~Arbeits~~ ^{Arbeits} ~~Arbeits~~ ^{Arbeits}
in ~~den~~ ^{den} ~~Arbeits~~ ^{Arbeits} ~~Arbeits~~ ^{Arbeits}
Arbeits ~~Arbeits~~ ^{Arbeits} ~~Arbeits~~ ^{Arbeits}
von ~~den~~ ^{den} ~~Arbeits~~ ^{Arbeits} ~~Arbeits~~ ^{Arbeits}
Arbeits ~~Arbeits~~ ^{Arbeits} ~~Arbeits~~ ^{Arbeits}

österreichischen Kaiserthums ja im Jahre
1850 um 250 fl. (d. i. zweihundert fünf-
zig Gulden) für in Österreichische
militärische Schulen der genannten
Malt.

Zur Beförderung der landwirtschaft-
lichen Lehranstalt Francisco-Josephinum in
Mödling wird gefordert:

- 1) Die zu stimmende Lehrerin der
langjährigeherrschenden Mütter.
- 2) ein Alter von mindestens 16 Jahren;
- 3) der Konstitution der Ausbildung, welche
von dem mit Befehl zu ernennen
werden die Klassen einer öffentlichen
Schule unterrichten wird.

Wünschenswert ist der Menschheit
überdies eine Hausarbeit auf einem
Bundgenosse unter der praktischen Kunst.

Die der mit der landwirtschaftlichen
Lehranstalt „Francisco-Josephinum“ in
Mödling in Verbindung stehenden Lehrer-
schule „Elisabethinum“ von dem
von zehnjährigen Jahren 1897/98 sind

1898/99 zürri Staatsprüfung zu im Herbst.
Lernwege von 250 Jo | Feneihundert fünfzig
Jahren | davon sind den Alltagsnamen Ma-
non einer Majestät der Kaiser, und von den
den Alltagsnamen Namen ihrer Majestät
der Kaiserin führt, ihre Aufgaben.

Zur Aufnahme in die Gärtnerschule
„Elisabethinum“ ist erforderlich:

- 1.) Die Gärtnersche Ausbildung der Eltern,
berufsmäßige Auszubereiter,
- 2.) Der Nachweis über die mit gutem Erfolg
abgeschlossene Volksschule;
- 3.) ein Lebensalter von mindestens 15 Jahren
bei unversehrter kräftiger körperlicher Aus-
stattung.

Wünschenswert ist der Nachweis
sind im Gartenbau bereits fünf Jahren
Zeit zuzurechnen zu sein.

Endlich zahlungen mit Beginn der
Lernjahrs 1897/98 an der mit der landwirt-
schaftlichen Lehranstalt Francisco-Josephinum
in Miedling verbundenen Werkerschule
zürri Staatsprüfung der k. k. nieder-österreich.

Robota

szan. Hrabstwa w im. Hrabstwa w im.
150 f. w. i. Einhundert fünfzig Jahren für
in Niederschlesien für die Verwaltung der
dieser Güter zur Verfügung.

Zur Sicherung in der Verwaltung
dieser Güter: Das Ministerium über die
Verwaltung der Güter und einer
mindestens halbjährigen Periode in einer
Periode.

Vertrags im im. dieser Verwaltung
haben ihre Güter mit den nötigen Ver-
gen bei Wassmann 20. August 1897 bei der
Direktion der Franco-Josephinischen, der
Waldes und Eisenbahnverwaltung
in der Provinz, in der Provinz.

Vertrags nicht ist die Verwaltung
dieser in der landwirtschaftlichen Verwaltung,
auf in der Verwaltung der Verwaltung der
Verwaltung der Verwaltung der Verwaltung.

Wien, am 25. Juni 1897.

Herrn k. k. Obersten - Ministerium.

Der

in ¹²⁻¹² Verwaltungsgesellschaft
in
Lemberg

K. c. k. Namiestnictwa.

L. 52936.

Na mocy S. 106 nowej ordynacji egzekucyjnej z dnia 27. maja 1896 N. 79 Dkup. i S. 155 instr. sąd. z dnia 5. maja 1897 N. 112 Dkup. odniósł się tutaj ch. Sąd krajowy do Namiestnictwa o pozyskanie od odpowiednich wniosków celem utworzenia zaprowadzanej nową ustawą egzekucyjną listy zarządów /: dawniej skwestriów (Verwaltungskollegien) / a mianowicie o wymienienie odpowiedniej ilości osób, które ze względu na znajomość interesów i na swą znaną sumienność posiadają szczególnie udobnie na urząd zarządcy tudzież oświadczą gotowość do przyjmowania tego urzędu odnośnie do większych posiadłości (dobr tabularnych) w okręgu Lwowskiego c. k. Sądu krajowego leżących, względnie także znajdujących się w tych dobrach zakładów przemysłowych.

C. k. Namiestnictwo uprasza o wzięcie pod uwagę tej sprawy, i o rychłe wymienienie kilku osobistości, któreby zdaniem kanonowego S. Towarzystwa najlepiej kwalifikowały się do funkcji zarządów większych posiadłości tabularnych ewentualnie także udostępnionych do zarządu zakładów

Pr
La

Kanonowego S. Towarzystwa gospodarskiego
w Lwowie.

pracovních a dobrach takich si maji
dujajících a dotacernicem opirni své
co do každé a tých osobitostí. -

Loos, dnia 3. lipca 1897.

W następnym:

POD: dnia 14/VII 1897
L: 1586

Latatunus

Uryz. chromium



L. 1694/897.

Mich.

55

L. 42103 pod 3 lipca 1897.

Adpis.

Do

Świętego s. k. Naučestnictwa

we

Lwowie.

Wdewa!

Uzupetniając t. S. odzew z dnia 10. czerwca
1897 L. 35160 w sprawie utworzenia listy ra.
radców po myśli S. 2. rozp. minist. z dnia
5. maja 1897 N. 116 de. u. p. uproszamy
Święte s. k. Naučestnictwo o przedstawie-
nie po 5 osób na radców większych
posiadłości odnośnie do każdego ze s. k.
restw w obregu s. k. Sadu krajowego we
Lwowie istniejących. —

S. k. Sad krajowy.

we Lwowie 6. lipca 1897.

POD: dnia 30/III 1897

L: 1694.

K. c. k. Namiestnictwa,

L. 61713

ju. l. 1586/897.

Kanconum ck.
Towarzystwu gospodar,
skierun

we Lwowie

udziela c. k. Namiestnictwa
do wiadomości i zastoso-
wania się co do ilości
przedstawic się mających
sobę przy wykonaniu
tut. wezwania z dnia
3. lipca br. l. 52936. -

Lwów, dnia 24. lipca 1897.

W zastępie:

Wini

12072

1905

L. 1712/897.

Im Auftrage wird der genannte
 Gesellschafter die Abfertigung eines von k. k.
 Generalconsulats Generalconsulats
 dem vertraulichen Specialberichtes über
 die Abfertigung der anatolischen
 Gruppe insbesondere mit demnachgelassenen
 Merkmalen beziehungsweise über die
 Möglichkeit einer erfolgreichen Lösung,
 wenn durch österreichische Gruppe mit
 der Einleitung übermittelte von dem
 Gesellschafter des Berichtes die beifolgende
 Generalconsulatsberichte in geeigneter
 vertraulicher Weise in dem Sinne
 zu setzen und dabei dafür Sorge zu
 zu treffen, dass dieser Bericht
 für die einflussreichen Generalconsulats
 bestimmten Bericht nicht etwa durch Ver-
 gesen oder sonstiger veröffentlicht werden.

Wien, am 22. Juli 1897.
 für den k. k. Österreichisch-Ungarischen
 der k. k. Botschaft:

Mirawirin

Um

der genannten k. k. Generalconsulats-Gesellschaft
 in
 Lemberg.

POD: dnia 2/III 1897

L: 1712

Schiza salicaria

Prof. E. S. Linné
Skanska
24/9/97

Abchrift.Gerste

Die russische, im nördlichen Ostasien
 bayrischen Zonen der Production und
 Anfuhr anadoluischer Gerste innerhalb der
 letzten Jahre stellt ein wirtschaftliches Phänomen,
 man das, von unvorhergesehenen Umständen her,
 wohl für die Grundbildung Smyrna, als
 auch für den wachsenden Bedarf an Gerste
 für Jarm durch die Reinigung des Marktes
 des Gerstenaugens - von 8.400.000 Fres im
 Jahre 1893 auf 14.943.000 im Jahre 1895.
 für diesen Anstieg der letzten fünf Jahre
 des Marktes anadoluischer Gerste auf
 dem Weltmarkt und durch die Reinigung
 dieser Anfuhr. Die Möglichkeit welche insbe-
 sondere Gerstenaugens Kraft seines unmittelbaren,
 diesen Produkte geboten ist, den wichtigsten
 Markt von Smyrna zu sein, ist durch ana-
 toliischen Erzeugung der wachsenden, man
 im Bereich der wachsenden Nachfrage,
 Fähigkeit auf diesem Gebiete immer mehr
 rational und anwachsende wachsenden man
 da, besteht, dass für die Gerste
 der von Smyrna wachsenden wachsenden wird.
 Die Anfuhr des wachsenden Jahres

* für wachsenden Jahre 10.543.610 Fres.

liegen dar, daß die Gasfabrikation
 strataliens; insbesondere jene des jenseits
 des Landes in Folge der Schließung dieser
 nur dem Localexperte dienen - der Ge-
 biete für die Industrie durch die Eisenwerke
 wesentlich zusammenfallen wird, allen
 Anzeichen gemäß, wird weiterhin nicht
 steigende Tendenz zu verfolgen bestehen
 ist. Für das Jahr 1897 wird die Zirkulation
 der dem Gaswerke zugehörigen Eisen
 mit einer 25% Zuzugabe für verfloßenen
 Jahr über betrag die Menge der in Smyrna
 allein zur Industrie zugehörigen Eisen mit
 einer Angabe 958.510 q oder, bei einem
 Durchschnittspreis von 60 kg pro hl
 1.597.516 hl $\frac{1}{2}$ fast ausschließlich über, der
 nicht alle zur Industrie zugehörigen
 Mengen beim Zollamt angezeigt
 werden dürfen, weil nach; nach einer
 Angabe belief sich die Gasfabrikation mit
 dem ganzen Velayet, dessen Hauptort
 heute Smyrna bildet mit 3.500.000 q $\frac{1}{2}$
 Hierunter ist der größte Teil als Brenn-
 material oder Füllmaterial nach England,
 der Rest nach Belgien zur Verfeinerung

gekommen. England findet aber in der letz-
 ten Zeit Haverelaffinen, seiner alljährlich
 stehenden Ladung an Garste, wie wohl es
 davon Lüttich selbst versendet. In dem Jahre
 1895 waren derselben 949.503 ha, gegen im
 31.634 ha mehr als im Vorjahre 1894 gewesen,
 und es immer mehr durch die Zerstörung
 des internationalen Handels wird mit vol-
 ler zu befragen wird können, durch die
 Preise der Garste Anatoliens bestimmt die,
 dem Gebiete seiner immer größeren
 Anteil an der Versorgung seiner zu,
 bevor sie, oder zu erkennen, dass
 dieses Produkt immer absolut billig,
 relativ jetzt, weil ihm die vorzüglichsten
 den Eigenschaften guter Lössen
 ungleich, sehr im Preis ist, als unser
 Lagerung.

Im Jahre 1889 war fast die Türkei
 fünfzigjährig der Garste in der Reihe der La-
 zungländer England nur unter der
 für die Handelsbeziehungen des beauf-
 fachten Handels nach verschiedenen Ländern
 "Kunde Länder" figuriert, während
 Russland und Rumänien an der Spitze

der Garbe von England liefernden Ge-
 biete japanischer Suban. Dittler hat sich
 in unserer Zeitung ein Ansehen
 der Dinge abzugeben. Der Garbenhandel
 beträgt in unserer etwa 12% der Ge-
 samtheit in Bezug auf die Creation 1: und
 Maß: in Maßformel. Die Erzeugung,
 die England hat sich seither von,
 fast vermindert, hat in dem damit
 ist aber nicht nicht nur kein Garben-
 bau, sondern auch kein Garbenbau
 anzuwenden in der Person abgeleitet, und
 nicht speziell nicht der Türkei, so dass
 diese bereits im Jahre 1892 Garben
 im Werte von 11,604.636 fl Gold
 nach England eingeführt hat und in
 der Höhe der Erzeugnisse in dem,
 selbst nach Russland 1: mit einem
 Garbenbau in W. von 14,343.156 fl /
 vergrößert.

1896 eingeführte England Garben
 im Werte von 68,441.816 fl 1: + 1,978.996 fl
 als 1895: /, wovon auf Japanes fünf-
 fünf allein die Abgabe von
4,103.990 fl Gold anfiel, wenn nur die

oben genannte Ziffer zu Grunde gelegt sind.
 Der Preis der Waare ist, wie es sich er
 sieht gleich jenen der meisten
 anderen Metallwaaren von 1878 an immer
 gleichbleibend geblieben und überdies
 bis zu dem vorerwähnten Zeitpunkt
 das Jahr 1895 hinab verhältnissmässig
 in einer sehr geringen Abnahme,
 von 20 bis 25 Prozent, abgenommen,
 die seit dem 1. Januar 1897
 zu rückgegangen ist.

Das Quartier des Jahres 1897 in London i. d.

1893	sh. d.	25, 6	
1894		28, 10	1. für gute Leinwand wa.
1895		21, 3	den bezeichnungslosen
1896		23, 11	waren zu verkaufen
Januar 1897		25, 5	

Die aus England herbeigeführten Waaren
 sind die wichtigste Production, welche die
 Welt ihr vornehmstes Absatzgebiet findet
 und, da ihr anderer débouché mangelt,
 sich fortan sehr wohl, wenn sie über-
 haupt ungeschädigt bleiben will, behaupten
 muss, und künstlich in der englischen
 Welt befestigen, wodurch sich die Concurrenz

der Monarchie daselbst immer hervorzuheben
 gestatten, aber nicht unmöglich vorzukommen
 dürfte.

Die Gasparmünze der Monarchie in
 Ansehung des Verhältnisses jedoch hat die
 Münze nur 4, 275.792 g im W. nur
 35, 644.174 R. O. W. betragen.

Wiederum findet man auf England gelaufen
 ist, vornehmlich, der die betreffenden Ziffer in
 dem für den Export nach Hamburg un-
 veränderlichen Procentum = 153. 473 g und,
 fallen ist, nicht unangebar zu werden.
 Nach Belgien werden im Jahre 1896 die,
 nach nur 7. 280 g unbeschädigt. Jedemfalls
 ist der Verlauf der Monarchie an dem Gas-
 parmünze Englands nicht zu bestreiten,
 daß immer jenseits Landwirtschaft, in
 Ansehung der Gasparmünze schon durch seinen
 Verlauf mit der Zirkulationen immer
 so hervorzuheben Rolle nicht zu
 ungeschick, die Unschicklichkeit des
 Monarchen Verhältnisses für immer Pro-
 duct unklar zu vorzuziehen, zumal
 immer Gasparmünze in jenseits Zeit
 durch die seitens des Deutschen Reichs

wird derselben angehängten Mappe,
 yaber, von diesem Gebiete immer mehr
 abgedrängt wird, in England aber wie
 z. B. die Ländle des E. u. K. Counties in Liver-
 pool bezuglich, ansehnliche Jungvögel,
 brennen Christlich haben, immer fortwähren
 den Krieg von der grossen westlichen,
 aber minder wahrscheinlichen anatolischen
 Gasse zu führen. In diesem Aufsatz sind
 es ziemlich vollständig für, im May des
 Journal of the Roy. Agricultural Society,
 wie der englische Gay- und Fugaberg
 überführt die Jutaraffatur von der Gasse
 von baylanbighen, die Krieglichkeit
 der heimischen Gasse zur Führung wie,
 yanden Analyse 1. unalay der ersten fol-
 yanden 1 über den Weg unserer Produkte
 wiederkommen.

Esmer werden vielleicht in den für
 den Gassenverband von yabandem Gassen,
 pädler England's special Agenten
 zu abhören, welche für die Progeni-
 nery unserer Gasse mit dem Absatz
 fertig zu sein sollen.

Im Juli werden die Befestigung

eines unvollständigen dem Gasterapegeur
 die anderen unvollständigen oder unter
 der Hand des Oekonom. Ministeriums
 und dem betreffenden Landwirtschafts-
 fallstellen zu bestimmten Landstellen
 in jeder der beiden Reichsteile dem Gaster-
 pefameral nach dem Mittelstand eines
 unvollständigen Oekonomieur geben kann,
 nur. Die geringste Freiheit ist und bleibt
 die Gestaltung der Fruchtfolge, davon
 der Frucht als dem wesentlichsten Factor der
 Fruchtbildung, ist nur allem der Gabel ungenü-
 gend, wenn die heimische Oekonomieur zum
 eigenen wie zum Nutzen des Landes die so
 überaus wichtigen Gasterapegeur geben,
 das sein soll. Dem Gaster wie zum
 1.) für die Palatin Wien - Pest - London
 den Palatin = 10 sh. 1 a pro q. unvollständigen Oekonomieur,
 zum unvollständigen Handel -
 2.) Wien - Pest - London
 via Hamburg - 6.10 Mark bei Anfyaba nur
 unvollständigen 50 q. unvollständigen = 4.15 Mark pro
 unvollständigen 100 q., zum unvollständigen, beträgt
 der Betrag des Landtrumpfes für Gaster nur
 den Centren der Provinzen nach Triest

oder Fiume faste noch viel zu viel, als das
 unsere Gasse mit jenen von Smyrna,
 deren Fracht sich bis in die englischen Häfen
 nur noch 1 Sh. 9 d. = 30 Sh. 9 d. pro Quarter stellt,
 vollständig auszuräumen könnte.

Man wolle sich die Befallung von Tarifen,
 welche in 3. L. der oberrheinischen Prov. be-
 stehen: Große vermöglicher unter Einrechnung
 der Fracht von 12-16 Sh. pro engl. Ton. = 1016 kg. /
 in England mit der anatolischen Marke
 zu rivalisiren, wobei, wie sich aus selbst
 versteht, der Umfang der letzteren fast
 um den der Superiorität unserer Prov.
 Direct ausserdem Betrag dieser Provinz
 weise. Die Frankfurter Inland-London
 weise aber nicht, sei es via Triest bezw.
 süngbrücke via Fiume, sei es Donau
 abwärts via Galatz nach London nur
 wolle sein, dass der Marktvertrieb rumänischer
 schwarze Gasse angeschlossen sei. Die Rück-
 frachtung der heimischen Gaspencellen
 bezw. süngbrücke des unterländischen Ger-
 panvertrags scheint vollends vorzuzuziehen,
 wenn schließlich im Betracht gezogen
 wird, dass die Conditio des Verstopfens

Zusatz in Oesterreich 12, 256.000 q, in Ungarn
12, 670.000 q betragen fast immer dasselbe
heimische Getreide durch ihrer Quantität wegen,
dass aber ihrer Qualität beizusetzen vermögen,
in der Qualität der Monarchie immer größer,
nahe Rolle als bisher eingezogenen.

Der Ungarische Getreidehandel, welcher
seit der dem Export betriebe, in dem Getreide
immer größer, mit dem Europäischen in
direkter Beziehung stehender Getreide Handel,
erfolgt sich in folgender Weise: Kasan der
unserer Getreidehandel Vorderkleinasiens
wird durch Ungarn vermittelt, ob immer
die Waren über den sibirischen Hafen oder via
Derendje, Dikili oder Ajuluk geht, wobei z. B.
nach Meise, zu Linien nach Derendje, zu-
sammelt wird. Die nach Ungarn dirigierten
Getreide gelangen zunächst mit der von Cui
gelangenen, gewöhnlich immer mit imperialen
Geldbörsen, welche die Händler, Ökonomie
und Kaufleute die Kosten vertragen und die
Marktüber abfließen. Die Zahlung dieser
Abflüsse wird fast von Konstantinopol, und
nicht bei jenen Gasseiten, welche von diesem
Lage selbst gesendet werden; jedoch wird in

folgenden Fällen die Marke nicht sofort abgelehnt,
 sondern nur einer Abzehrung von 50%
 unterworfen. Nach erfolgtem Abfluss werden
 die Leuchtstoffe mit dem Quai abgelehnt
 und zur Kontrolle dafür, ob die Lieferung
 nicht hauptsächlich dem Meistbietenden, mit,
 half das meiste in dem Saal eingekaufte
 Meistb. Probe gegeben.

Bei verschiedenen Differenzen zwischen
 die beiden Seiten zugehörigen Parteien, davon
 die eine Seite ungenügend ist. Nach erfolgtem
 Meistbietenden wird die Marke gegeben
 und können in dem Meistbietenden eingekaufte,
 gut, oder, bei Lieferung bestimmter
 Proportionen, in die unmittelbare und
 Quai liefernden Meistb. / Barken / oder
 direct in die Hauptstadt verladen. In dem
 Meistbietenden erfolgt die Lieferung, ebenfalls
 die Lieferung. Auf Meistbietenden wird gewisse
 Proportionen abgegeben, in der Regel jedoch
 wird, um leichter liefern zu können nicht
 per se, sondern ergibt d. g. eine Meistbietenden
 der verschiedenen Parteien. z. B. 1/2 Mascherer,
 1/2 Salihli - vorgeschrieben. Diese Angaben
 werden - das Centesimalmaß ist für nicht

üblig - nach anlytischen Proben und Geruch
 1. Hündchen und bushel: / fixiert und blühen
 fesseln und die unüberwärtigen Organen
 waschen. Die Lagerung geschieht nach
 der Qualität in verschiedenen. Gering, Mittel,
 Extra, Weiss, Gelb u. s. w., so dass je nach dem
 Jahre 10-15 Tysen festgesetzt werden.

Geläufige Tysen sind

Jerli 47 ungl. Pfund pro bushel	= 58-65 kg pro hl
" 49 " " "	= 61.15 " "
Utschak 49 " " "	= 61.15 " "
" 51 " " "	= 63.63 " "
Sortierte 51½ " " "	= 64.13 " "
" 52 " " "	= 64.90 " (*)

Als standard gelten 400 ungl. Pfund pro Imp.
 Quarter /: = 187.437 kg pro 290.789 l = 62.39 kg
 pro hl: /, wobei nach dem Contract der Corn
 Exchange eine Verabreichung von $\pm 5\%$ zulässig
 ist.

Die Güteveränderung nach Proben
 bezieht sich auf I Utschak und II Jerli, bei
 dieser wieder auf die Sorten 1. Dikili 2. Me.
 namen 3. Magnesia 4. Mascher.

Als die letzten gelten im Allgemeinen
 die Utschak, im vorliegenden Jahre waren

*) Österreichische Getreide im 10 jährigen Durchschnitt 1886-1896
 im Normalgewicht von 63.99 kg pro hl.

für den Kauf von gewöhnlichen Waren, und
unter dem Namen, Monumen und Alascheher,
als die meisten gutten die nur der Markt
der Aiderbater kommen.

Lausflüchtigungen für das Meer kommen
nur. Betrachtet der Fugierung, wobei die in,
ylippen Körner in der Fülle sind, da die
Meer gewinn und die Fugierung: exact the
type: für die Fugierung beauftragt sind, und;
und die Belgier nur dem Meer ylauf,
wollige Meer: marchandise valant
le type N. ...: ungewöhnliche Körner, für die
wenn in der Fugierung, wenn
Gewinnbetrachtung, und jeder Fall nur;
kommt, da jedes Maß 1003-1005 für
1000 gewöhnlich zu werden ylauf, und die ma-
gen der Gewinn. So liegen wirklich speziell
die Körner in der Fugierung der Fugierung,
dass für die Fugierung abfolgt für die nur dem
Gewinn und die Fugierung: Trigonella
suenum gracuum: für, da die Fugierung
so sehr perfluorescieren, dass die Fugierung, und;
da nur Trigonella longicauda gelbe
kommen pflanzlich zu werden. Dies
ist für die Fugierung bekannt, dass jeder

Olyndt sij van wouffassien unigert für
 Leith Gropen und Erdlißkeiten zu liessen,
 in walyen, wie wißf Helembes bei
 Bergama, Trigonella fünfzig ist, weil
 sie der Nominierung der betrachtenden Ge-
 schickter sifer sint. Da die untern Blöck-
 la Geylands sind jene Belgiens sij van
 dem Geringe nach Trigonella, walyen dem
 hier einen Dringenswerk verlißt, wißf
 Hoffen, die Dünster in Leith im Dürigen
 aber als die walyen eficunsten betracht
 werden, trägt man dieser Idiosynkrasie
 für faste Parfümierung. - Gien wie schon wissen,
 pfuslicher Lufte geywändeten Lieblick in die
 Qualität der fischen Geywändeten biatet
 die walyen mit 4. Proben der Dürigheit;
 von Genta /: 1896. / walyenommenen Analyse,
 walyen diese k. n. k. Amt dem forinlichen
 Geywändeten des walyen des
 k. n. k. Geywändeten Laboratoriums
 der k. k. Geywändeten für Leithen
 in Wien, Geywändeten Professor Dr. von
 Liebenberg walyen.

		N. 1°	N. 2°	N. 3°	N. 4°
Wassergehalt		11.43	11.32	11.57	11.53
Prozente der Trocken- substanz	Stickstoff	2.14	1.74	2.11	1.91
	Protein	13.38	10.88	13.19	11.94
Heimungsenergie		97.5	95.4	98.9	93.8
Heimfähigkeit		98.1	97.1	98.9	97.8
1000 Körner wiegen	lufttrocken	44.5 ⁴³	43.4	46.8	43.0
	wasserfrei	39.5	38.4	41.4	38.1
Spezifität		152.3	154.7	146.7	154.3
Volumengewicht		70 68 65.7	64.7	68.2	64.8
Beschaffen- heit des Mehl- körners	mehlig	2	3	3	10
	übergehend	24	13	23	30
	glasig	74	84	74	60
Spezifengewicht		15.1	14.9	13.0	16.6
Reinheit		97.7	95.8	99.5	95.8

- N. 1. Yerli Garpn von Meremen
 N. 2. Yerli 1/2 Alascheher, 1/2 Salihli
 N. 3. Uschak
 N. 4. Yerli von Magnesia, N. 2.

Gingiv it fulymræð og bærarþurr.

Der Skaffingafall it mæmmul, ju, ein
diss arklærliif it, yaring.

Der Proteingehall - einn iingimstiga
Gingivfall - it bei № 1 und 3 fast fast, bei
№ 2 und 4 immer noch nicht einig.

Reinigungsarbeiten und Reinheitsgrad
sind gut.

Das Gewicht von je 1000 Körnern ist nor-
mal. Die Leinwand ist das Volumenmaß
ein mæmmul.

Die Reinheit ist gut. Die Leinwand ist die
Gingivfall, nämlich die Leinwandfall des
Endospermus: Maltkorn / fast iingimstig;
bei guter Handarbeit z. B. ist diese: meistig
42-55, überaus 55-33, glattig 3-12. -
Gut aber ist ab iingimstig.

„Sperrigkeit“ ist ein Teil der Maltkorn-
Reinigung nach der Maltkorn der Leinwand
werkstätten.

Der Leinwandfall kommt der Reinheit
der Probe selber nicht bestimmt vor;
nach der Glattigkeit aber gut festhalten,
kann er nicht fast sein.

Nach allem was ich mæmmulso sagen,

daß die ausgezeichneten Großten kaufen guten
Lebensmittel sind und daß sie sich sehr
gern lassen werden.

Abfahrpöhlen der fünfzigsten Größe sind
 vorzugsweise London; besonders Bass; Leith,
 Liverpool, Bristol, Hull, vom Ausland,
 von den Dänischen Inseln z. B. Bre-
 men.

Lebensmittel sind für alle
 einzeln.

Geld wird für zwei Piaster resp.
 Silbermedaille, welche speziell für Gro-
 ßten eine Anwartschaft von 20 1/2 Piaster hat,
 1. Wille Dezember waren 109 1/2 Piaster =
 20 francs:/-

Die Notizen für Großen erfolgen
 für in den „Affiches Smyrniennes“,
 einem kommerziellen Wochenblatt,
 in Piaster pro Heli 1: 1 Heli = 36. 103 c.; in
 dem Bulletin der französischen Handels-
 kammer zu Smyrna in francs pro 100 kg
 sob Smyrna.

Geld wird nach England per Schiff
 geschickt wird bei den Schiffen mit Eng-
 land ebenfalls immerfall von 7 Tagen

nauf fünfjährigem der factura mit 6%,
sampla bis zu 2 1/2%, jedoch wird eine Ver-
größerung der Zinsen für 3 Monate ab
Datum de Commissions zum Zinsfuß
von 5% erlaubt.

Die Calculationsbasis ist z. B. folgende:

1000 Quarters	
à 20 sh. est London	<u>20.000 sh</u>
ab-fraucht à 2 sh	2.000
Commission à 1%	200
Escompte à 2 1/2%	500
Courtage à 0.50%	100
Superintendance, Depeschen- kosten und sampling à 1%	200
	<u>5%# 17.000</u>

Der Markt /: Marktwert /: der Markt
London. /: Die Superintendance-Abrechnung
im englischen Hafen beträgt 2 £ pro 1000
Quarters p. a. /:

Marktpreis sind die Preise für große
Mengen der letzten Monate angegeben, alle
Job Smyrna, pro 100 kg in Francs.

	1896 October	November 1896	Januar 1897
I. Yarli yaviny	10	9.50 - 9.75	9.75 - 10
mittel	10.50	—	—
gut	10.75 - 11.75	10. — 10.75	10.25 - 10.50
Primer	12.25 - 12.75	13.50 - 14.25	11

	<u>October 1896</u>	<u>November 1896</u>	<u>Januar 1897</u>
Yerli unbyasfuehl	13.25 - 14.-	12.25 - 13.25	—
II Utschak bünd	9.75 - 12.25	9.50 - 11.50	—
" weiß, yering	11.25 - 12.25	9.75 - 9.75	10.50 - 11.-
" unbyasfuehl	13.25 - 14.25	11.25 - 12.25	—
" Extra . . .	16.50 - 17.50	15.25 - 16.25	13.50 - 15
Davas fertirl . .	—	14.-	—

für Juli 1896 notirtare firs pro 100 Kg in francs:

Gulbe Grosse ordinär	9
" " mittel	9.25 - 9.50
" " bessere	10.-
Stärke " yering	10.75 - 11
" " mittel	12.- 12.25
" " bessere	13.- 13.75
" " Extra	14.- 15.50

Es kommen hervor im Juli 1896 folgenden
Extrema vor:

Utschak Extra zu 17.50 = 7.087 fl Gold
Gulbe Grosse ordinär zu 9 = 3.645 " "

1857/897

Mixta

67

L. 9.458
pr.

Odwołując się do pisma z dnia 17^{go} Sierpnia 1896. L. 8.778, uprasza się o sprostowanie składowanych wycinków, które mają służyć jako materiał do utworzenia Szematyzmu na rok 1898, a to według stanu z dniem 20. Września b. r. i nadesłanie ich najdalej do końca Września b. r.

Gdyby przytoczonych wycinków z powodu mnogich sprostowań nie można było użyć i potrzebaby na nowo sporządzić materiały, to należy niewyżte wycinki zwrócić.

W końcu uprasza się w celu uniknięcia usterek w druku Szematyzmu, aby sprostowania na wycinkach, a mianowicie imiona i nazwiska wpisywano do kół, dni i cytelnie.

We Lwowie, 16. Sierpnia 1897.

Za c. k. Naměstnika:

Lica

Do
Szanownego Towarzystwa
gospodarskiego
w: Lwowie

Exp: I.

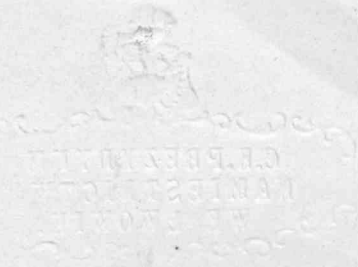

Przydygm
Wysokie k. k. Komisarz!

Wodpsowidzi na praw. piewo odzwaz z dnia 16.
sierpnia br. l. 9458/pr. mamy zaszedz przy mi.
ninsam przestac Wysokie Przydygm k.
Komisarzowi sporozumow wyimki do zto.
scia Samotyzama na rok 1898 stuzyci ma.
janc - oraz ~~prze~~ mykac or jakim porzadku
Oty miedzyuj. -

bronia dnia 12/IX 1897

KOMITET C. K. GALICYJSKIEGO
TOWARZYSTWA GOSPODARSKIEGO

12/IX 1897
[Signature]

[Signature]

[Signature]

POD: dnia 28/VIII 1897

L: 1857.

Saturnus

W

L. 1881/197

L:68214.

O D E Z W A !

W myśl rozporządzenia wysokiego c.k. Ministerstwa skarbu z dnia 3. lipca 1896 L:32506 [Dz.u.p.N.107] może być osobom, względnie przedsiębiorcom, którzy trudnią się przemysłem, i używają w tym przemyśle motoru benzynowego udzielane pozwolenie do pobierania potrzebnej do poruszania motoru benzyny bez opłaty podatku konsumcyjnego.-

Jedna z Izb handlowych i przemysłowych zaproponowała zmianę powyższego rozporządzenia w tym kierunku, aby rzeczony pozwolenie do pobierania benzyny bez opłaty podatku udzielane było nie tylko takim osobom, względnie przedsiębiorcom, którzy przemysł jakiś przy pomocy motoru benzynowego prowadzą, lecz do poruszania motorów w ogólności.-

Na uzasadnienie proponowanej zmiany przytoczono, iż byłoby wielce pożądanem, aby pobieranie wolnej od podatku benzyny dozwolone było do poruszania motorów benzynowych służących dla użytku gospodarstw rolnych, do pompowania wody, poruszania wentylatorów, exhaustorów i t.p.-

C.k. krajowa Dyrekcya skarbu ma zaszczyt upraszać, Świątę c.k. Towarzystwo o rychłe objawienie zdania, czy i o ile rozszerzenie w powyższym kierunku prawa poboru benzyny bez opłaty podatku konsumcyjnego do poruszania motorów odpowiadałoby ze względu na stosunki tutejszego kraju rzeczywistej potrzebie. a w szczególności także czy i o ile miałyby ono praktyczne znaczenie dla tutejszokrajowych gospodarstw rolnych i przedsiębiorstw z gospodarstwami temi połączonych.-

L w ó w dnia 27. sierpnia 1897.

Do Świątęnego

C.k. Towarzystwa gospodarskiego

we

L W O W I E.

Anonimowy Kapitał
~~zobowiązany~~ ~~cratach~~ ~~prawa~~
 wzone wrecenia na sora tarowa
 pomysłnym ~~zosta~~ ~~reprez~~ ~~portat~~,
 mowensoretkutkiem - patem
 i henryny w ocerenwarach
 detylarni namyph nastowyr
 przybywai' bezie was niccy' -

20/9/87

25
 9/1887
 4/8

Ep I

Wykonaj ca krajowej
Dyocenyi Skarbu
we Lwowie

W dyocenyi na gran odleglych
z dnia 27 sierpnia br. L. 68.214 i
z dnia 16 września br. L. 88.756

namy rannyt dosiedzi sie
jak najuszybszej poproszony
poproszylaby przy handelowej
i przemysłowej by pomozne
do pobierania berynu bez
opozdy podatka odzietni

W pomiania motowis
w ogole.

Wzaga podatkowa jest
tem wazniejsza dla galicyi
berynu berynu w krajach
czyli fabrykach, podano.

Wzaga kwoty cenzu
teraz na export do 3%

pa centuar medyczny podatka

z wyjątkami ^{zakreślony} przez komisje.

Wzaga - i w ogole ^{zakreślony} ~~zakreślony~~

~~zakreślony~~ nowe polce

Konsumcyi - co jest temu konsumpcyjnie
gdzie jescowice ostawiszni czasy

POD: dnia 15 IX 1897

Wiel.

L: 1942.

Ok. Narodno ze Lwowa p. dn. 12. km. l. 35024
sprawa o opinie proponowanych przez siebie
skłoniłi guwinnie osób na parządowi sekretarza
wyjnych. <

L 2095

do l. 1942/1947. 72

Do
Swietnej Rady Wydziału lwowskiego
c. k. Gal. Towarzystwa gospodarczego
w
miejscu

W załączeniu cennego pisma z dnia 3. października
1894. L 56 zwracam najprzejmiej uwagę osób podanych
przez Zwierzchności ziemne, należących do lwowskiego
okręgu sądowego - a proponowanych, na charakterów
sekwestracyjnych z żądaniem poszczególnych opinii, o ile
wiadomości nasze w tym kierunku sięgają.

Z Wydziału Rady powiatowej
Lwów, 15 października 1894.

Łaszt. Prezesa:

A. Ławicki



Z sekretarza:

Spalte

P. 19. 10. 1897.

L. 63.

Świetnemu Komitetowi c. k. Towarzystwa
gospodarskiego galicyjskiego

we
Lwowie

do Taskawego dalszego wytku.

Lwów dnia 20 października 1897.

Na Rady Oddziału lwowskiego Tow. gospodarskiego



Sekretarz:

L. Bielunka

l. 1966/897.

Micha.

75

pr. l. 1881/897.

L 88756

Odezwą!

C. k. krajowa Dyrekcja skarbu uprasza
i prosi o rychłą odpowiedź na tutejszą
odezwę z dnia 27 sierpnia 1897 l. 68294 w prze-
dmiocie rozszerzenia prawa pobierania benzy-
ny dla poruszania motorów także na roboty
nie trudniące się przemysłem, ponieważ wys.
c. k. Ministerstwo skarbu rychło przedtore,
nie relacji w tej sprawie ponagła.

Lwów, dnia 16 września 1897

J. W. Faydowicz

D. J. wietnego c. k. Towarzystwa
gospodarskiego we Lwowie.

POD: dnia 20/II 18~~97~~

L: 1966

Odnowienie
psychologii

Warszawa.



l. 1968/897.

Min.

44

VII

C. k. Namiestnictwa.

L. 77303.

Do
Prawnego c. k. Towarzystwa
gospodarskiego w Lwowie

Stosownie do przepisów §. 155 rozporządzenia ministra z 5. maja 1897. Dz. pp. §. 112 oraz §§. 1. 2. i 6. rozp. ministra z 5. maja 1897. Dz. pp. № 116 odnośnie do c. k. Kad obwodowy w Stanisławowie o przedstawienie odpowiednio ukształtowanych osobistości na zarządów przemysłowych dla Dóbr wiejskich rolnych i leśnych i dóbr z za-
kładami przemysłowymi, a mianowicie dla powiatów sądownych Stani-
sławów, Bieszczad, Katusze, Turawa i Delatyn po czterech, a dla
innych powiatów sądownych w obębie sądu obwodowego w Stani-
sławowie połowionych tj. ^{Smoleń} Bohorodczan, ^{Halicz} Halicza, ^{Monastyrzów} Monastyrzów,
^{Nadwórna} Nadwórnej, ^{Podolsk} Podolska, ^{Podstępn} Podstępn, ^{Przemyśl} Przemyśla, ^{Stary} Stary
i Wojniczowa po trzech kandydatów.

C. k. Namiestnictwo uprasza o przedstawienie ze swej
strony propozycji z dołączeniem opinii co do każdej proponowa-
nej osobistości i przedłożenie wniosków o ile możliwości w naj-
krótszym czasie. -

Lwów, dnia 11. września 1897.

W zastępstwie:

Exp I

San. Rady Jlu.
24.

- Skotomija — 3.
- Arsonyng — — — same
- Tamopol — 1.
- Janki — 2.
- Dymia — 2.

OK Samostrojnyj Komitet
 Stowoznime dopn epian E. 155 800p minist. 25 maja 1897 r. Dz p.p.
 N 112 oraz E. 1. 2 i 6 rays
 minister. 25 maja 1897
 Dz p.p. N 116

- OK Sada obwodowego —
- (w Katorzoni 4
 - Stanistawowie 3
 - Striju 4
 - Lambore 4
 - L. wnie 5
 - Prumyła — 3.
 - Junowice — 3.

na Karły (Kasuffawratow)
 OK
 na Karły (Kasuffawratow)

celem przedkwasenia na yny
 nmsomyh ranawois do k tabu
 karnych - gospodarki talowmyh
 gwrelu i cactadis pncymyhomylu
 po (3-4 wrgl 5) owbitomiu or obracie
 tyh (ouregio (sawwyl) 3a, 11, 12, 13, 14, 15, 16, 17, 18, 19, 20, 21, 22, 23, 24, 25, 26, 27, 28, 29, 30, 31, 32, 33, 34, 35, 36, 37, 38, 39, 40, 41, 42, 43, 44, 45, 46, 47, 48, 49, 50, 51, 52, 53, 54, 55, 56, 57, 58, 59, 60, 61, 62, 63, 64, 65, 66, 67, 68, 69, 70, 71, 72, 73, 74, 75, 76, 77, 78, 79, 80, 81, 82, 83, 84, 85, 86, 87, 88, 89, 90, 91, 92, 93, 94, 95, 96, 97, 98, 99, 100)

a do sprawnienia tyh crypomoi i
 jak onem urzblisicnem i metklowia,
 charakteru kpalifikuyaryh sie; -
 upraramy pneto w Radę 5 i 6 kame
 Jan najpewniejze potanie nam
 tyh owbitomiu oraz z odnowyeni
 entecami ~~to~~ odpowiesz nara bossem
 do OK Samostrojnyj przedkwasenia
 met / Liczopada w. - Komitet.
 22/9/97

25/10/97
 9/10/97

l. 1969/1897

Mich

VIII 49

L. c. k. Namiestnictwa.

L. 4869.

Do

Pranownego c. k. Towarzystwa
gospodarskiego w Lwowie.

Stosownie do przepisów §. 155 rozp. ministr. z 5. maja 1897
Dz. p. p. N° 112 oraz §. 1, 2 i 6. rozp. ministr. z 5. maja
1897. Dz. p. p. N° 116 odnosi się c. k. Powiatowy w Lw.
czowie do przedstawienie na przymusowych zarządów dóbr ta-
bularych i gospodarstw lasowych przynajmniej czterech osób
w okręgu każdego sądu powiatowego sądowni obwodowemu pow.
własnego, mianowicie w okręgu sądu powiatowego ^{Przemyśl} Przemysla,
^{Żuraw} Żurawia, ^{Łopatyn} Łopatyn, ^{Cesko} Cesko, ^{Karcie} Karcie,
^{Chor} Chor, ^{Latośce} Latośce, ^{Lborów} Lborów i ^{Llocaw} Llocaw zamieszkałych i urodzono-
nych do sprawowania tych obowiązków.

C. k. Namiestnictwo uprasza Pranowne c. k. Towar-
zystwo o wyznaczenie takich robotników z dotarciem ich
do Karciej z nich Twojej opinii o ile możliwości w jak
najkrótszym czasie. —

Lwów, dnia 11. września 1897.

W zastępstwie:

POD: dnia 20/IX 18 97

L: 1969

Wustatunni 20/IX 1969



l. 1970/197.

Wzrost.

81

IV, V.

Odpis do L. Nam. 76716

C. k. Powiatowy w Samborze z dnia 29. sierpnia 1897
L. 11964. Do Świeżego c. k. Starostwa we Lwowie.

Odebra. Powołując się na przepisy § 1. 2 i 6. rozp. ministr.
z 5. maja 1897 Dz. up. nr. 116 prosimy Świeżego c. k. Sta.
miejscowość o oznajmienie nam do dnia 1. listopada 1897, osób
które pod względem godności zarobania i sumienności jakoteż pod
względem zawodowej znajomości i doświadczenia w myśl § 106 or.
dytacji egzekucyjnej z dnia 27. maja 1896. Dz. u. p. nr. 79 i § 1
powołanego rozp. ministr. uwolnienie do ustanowienia ich egzekw.
cyjnymi zarządcami ^{z gospodarstw rolniczych i lasowych prowadzących} wielkich posiadłości i godności przejścia tego
urzędu w myśl ostatniego ustępu § 2. rozp. ministr. oświadcza:

Z gospodarstwem na większych posiadłościach połączone jest
często przemysł gorzelniany lub browarniany, a w niektórych pod-
wiatkach politycznych do okręgu tutej. Powiatowego należących
także przemysł drzewny a mianowicie tartaki prosimy przeto
te galezie przemysłu przez wyborze zarządców uwzględnić. -

Gdyby w okręgu tutej. Powiatowego wykonywane były
jakie przemysły przemysłowe, prawa polowania lub rybołówstwa
o czym są z własnych spostrzeżeń nicma wiadomości, raczy
Świeżego c. k. Starostwo także i co do takich przedmio-
tów egzekucji (§ 334 ordynacji egz.) zarządców uwolnionych
nam przedstawić, a mianowicie w liczbie po dwóch dla każdego
z wymienionych poniżej powiatów sądownych, o ile w tym pod-
wiciu rzeczne przedmioty egzekucji znajdują się:

Co do gospodarstw rolniczych i lasowych na większych posia-
dłościach, zachodzi potrzeba ustanowienia również po dwóch za-
rządców egzekucyjnych dla okręgu każdego Powiatu powiatowego
w tutej. obwodzie położonego, a zatem dla powiatów sądownych:

1. Borynia, 2. Drohobycz, 3. Komarno, 4. Laha,
5. Podhuz, 6. Pucki, 7. Sambor, 8. Starosól, 9. Turc,
- miasto, 10. Tacka, 11. Koleschów, 12. Dolina, 13. Merezince
14. Mikolajów, 15. Rozimatów, 16. Hale, 17. Struj, 18. Lwów
19. Lydaczów.

Oznaczenie powiaty 11 do 19. od dnia 1. listopada 1897 do nowego
 utworzonego Powiatu obwodowego w Strujach będą należały i już
 rozporządzeniem tego nowego Powiatu obwodowego będą listy egzekucyjne
 zarządzone w niektórych powiatowościach na rozporządzenie powiatów ulżyć
 prosimy Słoneczko c. k. Samostanowienie i rozważenie wniosków
 co do powiatów 1-10 od wniosków względem powiatów 11-19 i
 uwzględnienie pierwszych wrażeń opiniami w końcowym ustępie § 6.
 rozp. ministr. z dnia 5. maja 1897. Dz. u. p. N° 116 zwanaczone „
 mi tutejszemu c. k. Powiatu obwodowemu zaś wniosków dotyczących
 powiatów 11-19 dnia 1. listopada 1897 bezpośrednio c. k. Pa-
 dowi obwodowemu w Strujach. —

POD: dnia 20/IX 1897

L: 1940

NAMIESYNICTWO
WE LWOWIE

L: 76716.

Pranownemu c. k. Towarzystwu
gospodarskiemu

w Lwowie

przesyła c. k. Namiesnictwo
z prośbą o podanie ze swej
strony propozycji i dotaczenia
co do Rady z profesora-
mych osobistości swej opinii
i to o ile możliwości w jak
najkrótszym czasie. —

Lwów, dnia 11. września 1897.

W zastępie:



Wzrostki D. 1904



L. 1994/897

Minda

83

III

L. 74453.

D^o

Pranownego c. k. Towarzystwa
gospodarskiego we Lwowie

Prześlajac w załączeniu opis osady c. k. Państwa
obwodowego w Lwemjolu z 12. czerwca 1897. L. 10454
i z dnia 21. sierpnia 1897. L. 13345 w sprawie ustanowienia
zarządców przymusowych c. k. Namiestnictwo uprasza
o przedstawienie ze swej strony propozycji, z dołączeniem
opinii co do każdej proponowanej osobistości o ile moż-
ności w jak najkrótszym czasie. —

Lwów, dnia 11. września 1897.

W zastępie:



POD: dnia 23/IX 1897

L: 1994

Subatrom 13/1968
12/9

Wzrost do L. Nam. 7445

C. k. Sad obwodowy w Przemyślu z dnia 21. sierpnia 1894
L. 13345/1 cyd. Do Sretnego C. k. Namiestnictwa we Lwowie.

Odezwą: Na seacowna Lwowa, 6 sierpnia 1894. L. 6244 oznaj-
miamy, że instytucja zarzadców egzekucyjnych jest nowa, dlatego
brak nam wszelkiej faktycznej podstawy do powołania liczby osób
które maja być zarzadcami takimi zamianowanymi.

Nawiązując tylko, że do skregu tutejszego Trybunatu należą
c. k. Sady powiatowe: w Dobromilu, Dubiecku, Jarosławiu, Janowie
Krahowcu, Moiszkach, Nizankowicach, Suckmiku, Przemyślu
Radenymiu, Sienawie i w Sadowym urzadzie tudzież zamierzając
ze na przedmiotach, ktore w naszej Odzwie z 12. czerwca 1894
L. 10454 zostaly poszczegolnionie ustanowione, być na odpowie-
dna liczba egzekucyjnych zarzadców, takich, ktorey w pobliżu
przedmiotu do ktorego zarzadu powołani zostana, mieszkać po-
winni. - Wozcie podnoszac, że nam ilosc przedmiotów w
powołanej Odzwie pod 1- do 4. wyliczonych nie jest wcale znana
upraszamy o przedstawienie nam na zarzadców przypuszczonych
po trzy osoby z kazdego skregu rezerwowych c. k. Sadow powiato-
wych.

l. 2013/197

Minia

II

Odpis odezwę c. k. Sądu obwodowego z daby Hotołomy-
ja dnia 4. września 1897. ^{z. 17559} Do Świątne go c. k. Namies tnie-
stwa we Lwowie,

W celu utworzenia wyroku zarządów egzekucyjnych po myśli
§. 106. ut. z 27. maja 1896. N^o 79. dr. f. f. §. §. 153 do 156. rozpo-
rządzenia ministerstwa sprawiedliwości z 5. maja 1897. N^o 112.
dr. f. f. i rozporządzenia ministerstwa sprawiedliwości spraw
wewnętrznych i polnictwa z 5. maja 1897. N^o 116. dr. f. f. upra-
szamy Świątne c. k. Namies tniectwo o zaprowadzenie tut.
c. k. Sądowi obwodowemu osób do sprawowania urzędu za-
rządu egzekucyjnego większych posiadłości ziemskich w okrę-
gu tut. c. k. Sądu obwodowego a względnie w okręgach Sąd-
ów powiatowych, do okręgu tut. c. k. Sądu obwodowego nale-
żących, poborowych - wedle powołanych na wstępnie ustaw
i rozporządzeń, do tego urzędu udzielonych - które urząd
ten przycze' rechez:

a to: dla majątku ziemskiego w okręgu c. k. Sądów powiatowych
w Bereziurynie, Kosowie, Hutaeh, i Zabin poborowych po
dwie osoby, a dla majątku w okręgach c. k. Sądów powia-
towych w Swoźdzcu, Horodence, Hotołomyji, Obertynie, Świa-
tynie i Zablottwie poborowych po trzy osoby - w okręgach tych
Sądów powiatowych zamieszkałe. -

L. c. k. Namieśnikowa.
L. 99260.

POD: dnia 28/X 1897
L: 2013.

Stowarzyszeniu c. k. Towarzy-
stwa gospodarskiemu
we Lwowie

nadziela c. k. Namieśnikowa celom
przedstawienia ze swej strony
proponycy i opinii co do propo-
nowanych osobistości, sile moż-
ności jak wyżej. —

Lwów, dnia 20. września 1897.

W załączeniu:

Stawkowski

99260-1-1968
Zastawny 1.1968
V

L. 2031/897

I

L. 82126.

Do
 Krajowego c. k. Towarzystwa
 gospodarskiego
 we Lwowie.

Posownie do §. 155. rozpr. min. z 5. maja 1897.
 Dz. p. p. Nr 112., oraz §. §. 1. 2. i 6. rozpr. min z 5.
 maja 1897. Dz. p. p. Nr 116. odnosił się c. k.
 Sąd obwodowy w Brzeżanach o przedstawi-
 nie osób, posiadających kwalifikacyę na za-
 urzędów większych posiadłości rolnych i leśnych.
 Liczbę tych za urzędów oznaczył sąd dla
 okręgu:

- 1.) c. k. Sąd powiatowego w Brzeżanach na 6.
- 2.) " " " " " Bursztynie " 8.
- 3.) " " " " " Chodorowie " 6.
- 4.) " " " " " Korowie " 6.
- 5.) " " " " " Podhajcach " 10.
- 6.) " " " " " Premysławach " 6.
- 7.) " " " " " Rohatynie " 8.
- 8.) " " " " " Wisniowyrku " 5.

C. k. Kamienictwo uprasza Krajowe Towarzy-
 stwo o przedstawienie ze swej strony propozycji
 i opinii co do proponowanych osobistości o ile
 możliwości jak najrychlej.

Lwów dnia 24. września 1897.

W zastępstwie:

Ami

POD: dnia 1/x 1897

L: 2031.

Łaskawo 18.11.1908



POD: dnia 2/X 1897

M. 1

90

L: 2040.

pr. l. 1968/807

oty podają osobistości na zamawianiu (re-
kultury).

Lp. porz.	Data	Oddział:	data	liczba	Liczba Komitetu	Uwaga.
			Oddziału			
1.		Belz				
2.		Bóbrka				
3.		Brody-K. Złoczów				
4.		Burczany				
5.		Cieszanów				
6.	28/X	Dynów	27/X	-	-	
7.		Jaroslów				
8.		Jaworów				
9.		Kalusz				
10.	2/10	Lwów	2/10	54.	762	
11.	22/X	Nadwórna				
12.	22/X	Podolski	21/X	82.	-	
13.	30/X	Pokucki	30/X	56.	-	
14.		Przemysl				
15.		Przemyslan				
16.		Rawa				
17.		Rohatyn				
18.		Rudki				
19.	23/X	Sambor	20/X	-	-	
20.	20/X	Sanok	17/X	76.	-	
21.		Stanisławów				
22.	23/X	Stryj	20/X	172.	-	
23.	20/X	Tarnopol	19/X	-	-	
24.		Tumacz				
25.		Zółkiew				

91
do l. 2040/897

Bachorzee ^{nr 6.}
p. Dubietko
27. 10. 97

1968

Do
Komitetu C. K. Galicyjskiego
Towarzystwa Gospodarczego
we
Lwowie

W Zalatowcu w Czerwcu 2 dnia 22 Wniewcu
1897 r. 1968 Prada oddziata Dynowskiego
miejsc zaręcyt odpowiadaci ze w Oksygu
Ludu Dynowskiego odpowiadaci osobistoci
na zaradcow (sekmentatorow) dbr tabularnych
ok. et. wskaraci mi more.

Prady Oddziata Dynowskiego
W. W. W. W.
miesz

L. 54.

Świętym Komitecie.

Odnowicie do nac. sedywy z dnia 22 września do l. 1908 mamy za-
szyć przedstawie na zarządzie sioła tabularnych następujące osobistości pp.
Jana Schoffera ze Charkowa. _____ Lwów
Antoniego Romainskiego z Winnik _____ Winniki
Józefa Trzaskowskiego z Borca jaworskich p. Bruchowice _____ Lwów
Henryka Müllera z Zimnejudy p. Bartatów i _____ Lwów
Ignacego Papan z Stroniatyna p. Podliski _____ Winniki
Gosyński Janina Lwów _____ Lwów

Lwów dnia 2. października 1897

Z Rady lwowskiego Oddziału c. k. Towarzystwa gospodarskiego

Sekretarz

Sielonty



Przew.

Adolf Wesołowski

Do Lwowego Komitetu c.k. yedli. Towarzystwa
gospudarskiego
w Lwowie

Rada redyktu Towarzystwa gospudarskiego w Lwowie
propomije na wybranych radcow dlu wielkich powio,
stozri, a to.

a) na powiat sadowy Samborski

- p. Jozef Kiedziński wladziela dobr w Bzowie
- p. Kazyka Cieszcowski " " " " " " " " " " " "
- p. Ludwika Potulickiego " " " " " " " " " " " "

b) na powiat sadowy Laska

- Laska
- p. Feliksa Szranickiego wladziela dobr w Hordyni
 - p. Wladystawa Spowista " " " " " " " " " " " "
 - p. Adama Olszewskiego " " " " " " " " " " " "

Lwowa 20. grudnia 1897

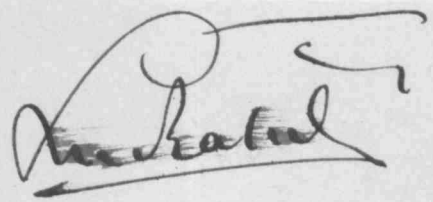

L 76

94
dn. l. 2040/1897

№ 20.

Świstny Komitecie!

Odnosnie do cennego pisma z d. 22 września
s.b. przedstawianym Świstnemu Komitetowi
na zarządów (sekwestratorów) dla dóbr tabularnych,
gospodarstw lasnych i t. p. - w dotychczas. / wykazie.
Rada Oddziału Towarzystwa gospod.
Sanok d. 5^o listopada 1897.

Witkiewicz

Wykaz

mejów przedstawionych Komitetowi c. k. na komisji
(sekwestratorów) dla dóbr tabularnych, gospodarstw leśnych i. t. p.

Lp. nr. gminy	Powiat sądowy	Imię i nazwisko przedstawiciela	Miejscowość	Pocztę	Stwierdzono	Uwaga
1	Sanok	Wojciech Wanlewski	Siermużowa	Tyrawa	wtajemnił dobra	
2	"	Kazimierz Jachimowski	Markowie	Nowosielce	"	
3	Bukowsko	Stanisław Fikauer	Niebieszany	Sanok	"	
4	"	Kazimierz Rostkiewicz	Bukowsko	Bukowsko	"	
5	Rymań	Jan hr. Potocki	Rymań	Rymań	"	
6	Nowy	Jan Nowakowski	Besko	Besko	wtajemnił realności	
7	Brozów	Leopold Madejski	Jablonna	Uluż	ordynacja	dobra
8	"	Ferdynand Chmielewski	Borowica	"	leśnicy	
9	Lisko	Wiktor Żurawski	Bereska	Lisko	wtajemnił dobra	
10	"	Tadeusz Lepkowski	Czaryn	Łagów	"	
11	Baligród	Leopold Madejski	Nowosielce	Honec	"	
12	"	Jan Latorzki	Myrzów	Solna	"	
13	Ustrzyki	Konstanty Holiński	Brelków	Popielka	"	
14	"	Jan Namowski	Ustrzyki dol.	"	"	
15	Lutowiska	Adam Żetarski	Rabce	Ustrzyki	"	
16	"	Robert Trąglowski	Tarkowa	Tyrawa	"	

Sanok d. 5 listopada 1897

J. J. J.

Brody

Krajewski Wam - Orecky
Suchowski ^{Uwin} Kutynski

Bursk

Adam Thulic - Rzepuski
Toszewicz Klement - RuskiIX
GlinianyFroter Adam Lauki Krakow
August Gotawki - Kwowice

Kamionka str.

Jan Szygert Skreptawski
Tytus Korytkowski - Mrostonice

Luzyn

Jan 4, Jolan. br Sokolowski
Opitucko
Joa. Wysocki - Uwin

Pierki

Felix Gniwowoz - Kerty
Jan - Palow
Roman Ujecki - Barstois

Radzichow

Alfred Stecki - Sordowice

Zatosze

Antoni Garapich Zagon
Jozef Maryjowski - Janinow

Zborow

Borawski Wierszulewski - Kabarowice
Cherystaw Komarnicki - Jarostowice

Ztowic

Oskar Schnell - Filijowice
Karimier Obertynski - Kowiaty

Dobry

19)

Bogynia

Dobrolyox

Komaruv

Laka

Podbuz

Rutki

Sambor ✓

Nazarol ✓

Narennisto

Turka



(to 2)

Sambor IV.

VII Saintovir

Saintovir	10		Miruystra Pochynginski - Kazan
			Jan Pochynginski - Wlozynski ying
1 Buraz	1		Lutsk Janowski - Przewotka
			aka: M. Potocki - Ossone
5 Katusz	5	po 2	Kacimir Pejzacki - Stumowice
			Jan inter Komornicki - Zawałka
Thumar	12		Andrius Jachaj - Pochynginski
			Andrius Aljarski - Pochynginski
3 Delabyn	3		M. L. Lissowski - Warszawa
			Leon Korkowicki - Delabyn
2 Bohrodzany	2		Kamil Korkowicki - Lubowice
			Jan Jachaj - Pochynginski
4 Haler	4		Zygmunt Jachaj - Stumowice
			Jan Jachaj - Lubowice
6 Manasteryski	1		Boon: Czapkowski - Korablika
			Karol Kowal - Stumowice
Narowina	7		Jan Jachaj Stumowice Stumowice Stumowice
			Stumowice - Lubowice
Potok stoty	9	po 3	Grigorij Stota - Potok stoty
			Henryk Antkowiak - Lubowice
Jalostwina	4		Antonius Pejzacki - Lubowice
			Manusz Stota - Lubowice
Tyuminica	13		Wladyslaw Lissowski - Warszawa
			Jan Jachaj - Lubowice
Odlynia	8		Jan Kucharski - Wlozynski
			Jan Kucharski - Wlozynski
Wajntur	11		Henryk Kucharski - Warszawa
			Kamil Czapkowski - Warszawa

102
do l. 2040/097

Oddział stryjsko-żydaczowski № 22,

c. k. gal. Towarzystwa gospodarskiego.

L. 172

Stryj dnia 20 października 1897

ODPOWIEDŹ NA

1968 z dnia 22/9 1897

Świątyni Komitacie
c. k. galic. Towarzystwa gospodarskiego

we
Lwowie

Z naszej strony na sekretariorów dóbr proponować możemy następujące osoby:

Miecz. Truszkowski - Stawki p. Stryj

H. H. Hoffmann - Hłobutów p. Stryj

} okręg sądu w Stryju

Stan. Zamorski - Demnica myśna

Władysław Prychta - Kruszelnica

} okręg sądu w Skolem

Józef Tarynowski, Szejarów, p. Bileń biała,

Stanisław Beresowski, Żydaców

} okręg sądu w Żydacowie

Stefan Myczkowski, Sajkowie p. Żurawów

? Koptowski p. Dobre - Żurawów

} okręg sądu w Żurawowie

? Benz, Dzieni. Dobre w Kijowcu p. Kwidziń okręg sądu w Mikotajowie.

Więcej adwokatów i chętnych poleć nie jesteśmy w stanie.

Stryjsko-żydaczowski

Oddział c. k. galic. Towarzystwa Gospodarskiego

Stryj

J. Kuczyński

do L. 2203/12

ZAPROSZENIE

na posiedzenie ~~Komitetu~~ *Sekcji chowu koni*

w biurze c. k. Towarzystwa gospodarskiego galicyjskiego ul. Słowackiego I. 8.

dnia 6. listopada 1897 o godzinie 11^{1/2} ej p. południ. um.

Na porządku dziennym:

Nawin i pilne sprawy przekazane Sekcji.

Dla Wielmożnego Pana

Poznań - { Jattoin Winiński Jan
Wysoki rygi - Głuchowski Bron

Dostrzyżka
Juszycki - br. Jan. Tamara
Kychina - br. Jan. Pielak
~~Pielak~~

Koman
skoty Torjan Jank
Mamanku br. Pielak - Ludik

Laska
Fer Sor
Spanide

Pobur
Władysław Sowił Czerchawa
~~Władysław Sowił~~ Mananku

Rudki - Rayson Albin Suchatka
Janus Hlupa Horany

Sambor
Pawel Rubez Wykoc
Hendryk Czerchawa

Staszów
Karol Jendreyowicz
Jacek Rajnowski
Stanisław Jendreyowicz - Czapla

Stawomiele
Jefan Juranek - Gosk
Cesar Paryzki - Janica zbyka

Turka
Janina Turonki - Jandowice
Luzonki - Tamara Wini

Polkowice
{ arcy Takmerka - Owohany
Wojan Czapka - Nitroca

Dolina
Witki Tacki Wiczy - Woguda
Johanna Holubowa Sackinika

Prinaty
{ Janina Janowki } Prinaty
Rommelt Bannam }

L. 56.

Świecki Komitet!

N Dzwiedzi na ośrodku Świeckiego Komitatu z d.
22 kwietnia r. b. L. 1968 mamy zasłuchanie i mimo
podjętych poszukiwań niestety nie udało się nam
zidentyfikować z gatunku i podjąć pracy strukturalistów do
tabulki.

Wdomyja dnia 28 października 1971

z Rady Dzwiedzi jednostki i. h. tow. gospod.

[Signature]

ODDZIAŁ PODOLSKI

S. K. TOWARZ. GALICYJ. GOSPODARSKIEGO.

L. 82/97.

nr 12.

Do

Pracownego Komitetu
S. K. Galicyjskiego Towarzystwa Gospodarskiego

w
Lwowie.

W myśl pracownego pisma z dnia 22. wnie-
sienia 1897 L. 1968 mam raczyć następu-
jące składowe zaproponować na składowe (sekwe-
stratorów) dobre tabularnych, a to na powiat sądowy
Czortków — Stanisława Komornickiego (Rosochan pt.
Czortków), powiat sądowy Husiatyn — Gustawa Stra-
żewskiego w Szeptówcach (p. w. m.), powiat sądowy Kopy-
szynice — Bronisława Łastawickiego (Krognule pt.
Wasylkowiec), powiat sąd. Galeszczyki — Jakóba Siemi-
gimowski (Jakóbska pt. Uscieku), powiat sąd. Truste-
Maryana Gęplera (Myrsków pt. Truste). Te powiaty
sądowe Borszczów i Michnica nie leżą w obrębie Oddział.
Ten podolskiego.

Galeszczyki, dnia 21. października 1897.

Cielicki

Przewodniczący Oddziału Podolskiego
S. K. Towarzystwa Galicyjskiego Gospodarskiego

C. k. Towarzystwo Gospodarskie Galicyjskie

Nr 23.

Oddział Tarnopolski.

Tarnopol. 19/10/897

do
Świętego Komitetu
C. k. gal. Towarzystwa gospodarskiego
Lwów

Stevackiego S.

W odpowiedzi na Św. pismo z 22. września br.
l. 1968 - Rada oddziałowa na posiedzeniu z 18. tem.

- propozycje następujących ochotników:
- z Tarnopola Maryan Maciejowski Paźhorce p. Tarnopol
 - Mikuliczec Alojzy Morawski Lina p. Mikuliczec
 - Skacata Przemysław Romadowski Turówka p. Tarnobrzeg
 - Przemysław Cwierzevicz Przemysław (p. w więcej)
 - Podwotoczny Karol Stoperzyński Drofijowska p. Podwotoczny ^{crystia}
 - Zbarania Ignacy Sochaczewski Żwikowce p. Zbarania
 - Nowego siota Edward Kącki Wołoski p. Nowe sioto
 - Trucubowci Bogusław Ciesielski Łoszczów p. Mikuliczec
 - Budraczowa Adam Mystakowski Mogielnica ^(w. więcej)

M. Karpiński

Zpromoczeniem
Przemysław
Mikuliczec

RADA TARNOPOLSKIEGO ODDZIAŁU
C. K. TOWARZYSTWA GOS. OD. GALIC.

Do W^odra M^odra Burszka adwokata krajowego
we dworcu -

Wieluorczy Panie

Odpowiadając na copylację pismki, wyrażone w piśmie
z dnia 27 września b. r. Kancelarj Tawar. gospad. gelsk.
~~niezadowolony z dotychczasowego~~ oświadcza:

ad 1. Cena przeciętna ^{100 Kg.} pręciwy w okolicach Rohatyna
na podstawie obliczeń z 10 ostatnich lat nie może mniej
wynosić jak 8 zł. w. a. natomiast że między wstawi-
stawanie; Burety nie zakupują kandydów, ponieważ
często podatkich cenach jakie notowane bywają na targu
lucenskim; Dlatego to z okolic Rohatyna zwykłe pręciwy
nie występują produkcję do dworca.

ad 2. Kwestja produkcji pręciwy na targu nie może być
obliczana w sposób prosty, wspana patawy t.j. nie wynosiłyby
mniej 80 Korwalców planu w rianie. Zasada taka jest
błędna, bo kwestja produkcji ~~toż~~ w ranyach gospo-
dawstwie ^{co roku} stale fahallawe, bez względu na wysokość planu.
Liczne dni ~~nie~~ oklipu 2 zł - dzień brawowania po 0,25
wypad i lirge je na tam pręciwy cojęty przez linie
kobi i larenej 14 fur przez 1 dzień wywierie quój
na tamy wypadnie kwest produktuy pręciwy
z targu na Kwote 48 zł. 95 x. uwzględniając
3 corki jakis ranyachta sprawa pod pręciwe wyaga.
Wadłubi ranyachta przez pręciwe quojn nie lirge się
i zaku w wartosci planu nie zamierzają się
stawać i plan. System ten przysięł powiększenie
prost. agronomiczne rozprawniczych w podobnych
obliczeniach.

ad 4. Jereli' idie o arcenie: ite ovek pravilni
 lixy' potreba rovine do vykonanie saeyauknoj
 upravy roli' glinastej, pscunnoj, kamikat
 olivabera, ze praxjai' utery potreba 3 ovek i'
 3 braunovai', nmiy' na haviem silu' vystavryly j'edine
 marta na roli' p'asovrytej'.

5/10 1897

[Signature]

2 kam'isku et. Taw, gup, galu'.

L. 2069/897

Adel un iordanii 1895 - Pans
Angulimise deterrons de ad.
puniti.

5710-1147

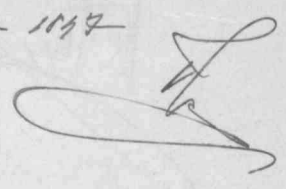

L. 2072/897.

Mich.

VIII 112

L. 80.618

Na podstawie §. 6. rozporządzenia ministerjalnego z 5^o maja 1897 R. p. p. nr 116 skierował się c. k. Sąd obwodowy w Tarnopolu o przedstawienie osób Kaufmanna, któreby ze względu na wiadomości zarobkowe i swoją sumienność były zdolne do piastowania urzędu zarządcy egzekucyjnego (sekwestra) dla wiejskich posiadłości ziemskich i gospodarkę lasową - ewentualnie i przemysłem gorzelnianym.

Zarządca takich potrzebuje Sąd jednego dla każdego z podległych powiatów, razem razem 16. zarządców. -

Do Sądu obwodowego w Tarnopolu należą następujące sądy powiatowe: Tarnopol, Miśkulińce, Skatut, Grymasów, Podwołoczyska, Żbaraż, Nowosiół, Tremborła, Budzanów, Czerwików, Husiatyn, Kopyczyńce, Borszczów, Michuła, Łaleszczyki, Skuste. -

C. k. Namiestnictwo uprasza o przedstawienie ze swej strony propozycji i opinii, o ile możliwości w najkrótszym czasie.

Lwów, dnia 25^o września 1897.

W następnocie:

Mich.

Do

Imperialnego c. k. Towarzystwa
gospodarskiego

w Lwowie.

POD: dnia 5/X 1897

L: 2072.

Commiss

Supplément à l'Annuaire de la Commission

des Travaux de la Commission

et des Travaux de la Commission

de la Commission

1968

L. 2104/897.

L. 25090/897

Odezwa!

Według postanowienia S. 1.2. i 6 ministerjalnego wyprzedzenia
z 5 Maja 1897 R. 116 D. p. P. ma ch. Starostwo m. myśł. 51 W. m. g. ledwie
S. 234 ordynacji egzekucyjnej z dnia 27 Maja 1896 R. 79 D. p. K. w. stowic
Dok. S. 240 Chwałdowego m. Samborze lista osób, obywateli i domów, w których
z trybem gospodarstwa rolnego i lasowego, z przemyśleństwem gorzelnianym, ko-
municacyjnym i z przemyśleństwem przemysłowym i przemysłem przetworczym i rybactwa
wadekcyjnych przeto na egzekucyjnych zarządach Okr. mielkich powiatów i
mianowicie dwóch zarządach Okr. obrotu Ładu powiatowego w Łace i Proch
Okr. obrotu Ładu powiatowego w Samborze.

Na takich zarządach i w przemyśle i w porozumieniu z W. G.
Ziadem Rady powiatowej następujące osoby na powiat w powiat Samborze
baski p. p. Jona Zielnickiego właściciela Okr. w Pleszynie, Henryka Lis-
zewskiego właściciela Okr. w Kudom i Ludwika Palickiego właściciela
Okr. w Wykrotach na powiat sadowy Łacki toż samemu właściciela Okr. p. p.
Feliksa Łozanickiego w Kordyni, Władysława Sponsta w Kuchmami i Alona
Olszackiego w Olszynie.

W
W Petersburgu dnia 5 Maja 1897 r.
№ 116 upraszam Swiatny Synod i praxymie o mozelimie
opicsanie o andymienie jak sie zaplatyja wotom wybor.

W
W Kamboze dnia 5 maja 1897
D. k. Kurasta

Do
Swiatnyj Synod i c. k. Tawarsystwa gospodaromgo
me Kurasta

POD: dnia 9/X 1897

L: 2104.

Zostawiając

Epist do

Smieszego ou Karustra
w Sambore

Kradpowskiej na Plan d'orne

z dnia 5^o października. br. L. 25090/97

mammy ramy domni

ie wybor osobosci na

Amadeo opekucy mych

czeknyh posadzie sta

obednych powratow

sednych. Sam borsago

Dotemre pisnie nam predkarsomy
i Laciego unwarany za

czepetnie krajny i Wyposadni: jureto na takowy as
29090/97 -

1897
Komstes

15/10/97
E. Plan

Handwritten signature

L. 2116/1897.

K. c. k. Namiestnictwa.
L: 75653.

Uwaga.

116

Do

Pranownego c. k. Towarzystwa
gospodarskiego

we Lwowie.

Trezydyum c. k. wyższego Sądu krajowego we
Lwowie nrostatu do Dyrekcji krajowych insty-
tucji finansowych zatacone w odpisie pismo
w sprawie ustanowienia stopy procentowej
przy skapitalizowaniu czystego dochodu szaco-
wać się mających nieruchomości celem usta-
lenia wartości szacunkowej po myśli rozp.
min. z dnia 25. lipca 1897. Nr 175. Dz. u. p.

Po myśli S. G. tego rozporządzenia uprasza
c. k. Namiestnictwo Pranowne c. k. Towarzystwo
gospodarskie o objawienie swej cennej opinii
w tej sprawie i przedłożenie jej jak najryz-
chlej c. k. Namiestnictwu.

Lwów dnia 2. października 1897.

W załączeniu:

Wz

POD: dnia 11/X 1897

L: 2116.

1 / .

Skryta ekonomiczna

Wł. Skarbowki

z wyłączeniem na ten okres czasu, co,
przez co przichodzi skryta ekonom.

Wł. Skarbowki

do t. 2459 : 2116/97

Wyroczni na Kamienistym
W odpowiedzi na ^{szac.} pismo
z dnia 2 października 1997
t. 75653 dotyczące ustano-
wienia Kory procantony
przy kapitalizowaniu wy-
stęp do dołu, Kaczenie
nie, w sprawie uśrednia-
niami w celu postę-
powania egzekucyjnego,
na ~~zawiesz~~ podjęciu
Komitetem na Tow. gosp.
Kakulowa przedostawianiu
ze strony twój, uławi-
k uławię nieory ogrowi-
cepi do postawienia im-
wlich.
Tędy w obec tego zrodzone
nie owinione dalej
podjęciu Komitet, ze

112
władności, że wprawdzie
największość ziemowłóczy w
naszym kraju odwołują
się, od przeszło lat na pod-
stawie kapitalizacji
szybszego dochodu po 40
kta...

Straszenie więc byłoby, po-
czut kapitalizacji przy
wzrostach 2 wólnej
zrobi, braci za podstatę
przy wzrostach ogólny
cyfry, albożem prze-
dzi przywzrostem
karta, więc dostrzeżem
i nie ma zdużajstwa
niej przywzrostem
między innymi
co do wartości
najlepiej być przedmiotem
sprawdy. —

Wzrost, produktowności
kapitału w ziemowłóczy
sęd. Dalej, od poziomu

Kupno dobr nieruchomości
stała na okło sporobu
Rokowej lokacji kapitału
pupilarnych i okoliczności
co jest paribus to jest przy
tymże możliwości podania
wego doświadczenia.

Wskazanie ^{nawet} Nowości
opracie. Wskazanie na okło
procentowej, przy czym to
jako, która ma być pewna
lokacja kapitału w okoliczności
stosunku do dystrybucji
daje, nie może podjąć
komitet nie zapomniał
niebezpieczeństwa, jakie
musiałoby być ~~potrzebne~~
dla wstąpienia ziemskiej
myślonej ze zrobienia
co do niej wyjątku przez
przyjęcie przy jej wstąpieniu
wyjątku ~~stosunku~~ nad dystry-
bucją, która procentowej
to także także wskazuje
najbardziej ziemskiej

układy by były wbrew ich
 woli stanowiłyby tylko obciążenie
 a to wbrew ich woli. Wobec
 stanu obecnego i przyszłego
 nieuniknionym jest dla nich
 układy nie z natury
 rzeczy samej na celach
 swoim w ogóle a w szczególności
 w przedziale nieuniknionym
 z woli ich.

Wobec tego obywateli
 podziękuję Komitet przy
 wyrażeniu na podstawie
 zdania, że dochód z nich
 może być przeznaczony
 jak wracającym. Powinno
 być kapitału zwrócić
 około 4% w jej stopę.

Dla grupy emigracji i innych
 czynów reprodukcyjnych
 były przyjęte stopa do kapitału
 stopa procentowa 4 1/2%

9 XII 1897
 [Signature]

dnia 7/12 1897

[Signature]

Odpis do L. 75. 653/97

L. 11.340. -
pr.

Ogłoszone w rozycie LXX dz. u. pr. z r. 1897
rozporządzenie ministrów sprawiedliwości, spraw we-
wnętrznych i rolnictwa z dnia 25 lipca 1897. № 175.
o szacowaniu nieruchomości (ordynacja szacunkowa
wa względem nieruchomości) w postępowaniu egzek-
ucyjnym i konkursowym (§: 33.) zawiera między in-
nymi w §. §. 15, 16 ust. 2 i 3. 18 i 19. postanowienia
o ustaleniu wartości szacunkowej nieruchomości
przez skapitalizowanie rocznego czystego dochodu.

Ten sposób ustalania wartości ma mieć zastosowanie.

- a.) przedewszystkiem przy większych posiadłościach
wiejskich i leśnych (§: 16 ust. 2.) następując:
- b.) przy budynkach, z których się opłaca podatek
domowo-rynkowy wraz z przylegającymi niezabudowa-
nymi przestrczeniami (§: 16. ust. 3. ib.), kumulatywnie
mianowicie obok ustalenia wartości zamiennej t. j.
wartości gruntu i budowli.

Wedle §: 19. powyższego rozporządzenia (obacz tak-
że §: 21. in. fine. i §: 30. ust. 1.) jest s. k. Wyższy
Sąd krajowy powołany do ustalenia dla całego swo-
jego okręgu lub dla pojedynczych jego części stopy
procentowej, wedle której ma być skapitalizowanym
czysty dochód z posiadłości wiejskich i leśnych lub
z budynków, opłacie podatku domowo-rynkowego
podpadających, a nicobejmujących oraz zakładów
rolniczych, leśnych lub przemysłowych (§: 16 ust. ust.
§: 17. 18. 20. ust. 2.).

Takie ustanowienie stopy procentowej obejmować ma osobno:

- 1.) budynki optacie podatku domowo-czynszowego podpadające;
 - 2.) posiadłości wiejskie, i
 - 3.) posiadłości leśne -
- a to zawsze w uwzględnieniu przeciętnej produktywności każdej z tych trzech grup.

Gdy ustalenie tej stopy procentowej i jej ogłoszenie w urzędowej gazecie jest jeszcze przed końcem r. 1897. nastąpić musi - Prezydium c. k. Wyższego Ładu krajowego, chcąc powyższe zadanie w nakreślonym czasie spełnić, ma rozkazyt upraszać uprzejmie Świątną Dyrekcję, aby, jak najrychlej w każdym razie do końca października b. r. chciała oświadczyć się co do wysokości stopy procentowej dla skapitalizowania przyszłego dochodu w myśl przepisów § 19. powyższego rozporządzenia.

Przy tem niechce Świątna Dyrekcya opinię swoją co do każdej z trzech grup nieruchomości osobno wyjawiać - a na wypadek, gdyby stopa procentowa przy posiadłościach wiejskich i leśnych ze względu na ich położenie, kosztu gospodarskie, wysokość optaty, robocizny i t. p. w różnych okolicach względnie przy budynkach w różnych miastach lub dzielnicach miasta różną być miała - zaznaczyć także te różnice w swej samej opinii. Lwów, dnia 20^o sierpnia 1897. -

J. Chomiński w. r.

 L. 2156/897.
 NAMIESTNICTWO
 WE LWOWIE

L. 87817.

VI

Do

szanownego c.k. Towarzystwa gospodar-
czego
we Lwowie

Ck. Łądz obwodowy w Sanożu odniósł się o przedsta-
wienie dla 10 powiatów okręgu, jakoto: Sa-
nok, Bukowsko, Rymarów, Brzozów, Dynów,
Bircza, Lisko, Baligród, Ustrzyki i Lu-
towska dla każdego powiatu po 2 zarzą-
dców dla wiśkoszych dóbr gospodarskich
kultury lasowej a w szczególności także
dla dóbr, w których znajduje się jakiś
zakład przemysłowy. —

C.k. Namiestnictwo sprasza o przedstawie-
nie z swej strony propozycyi i opinii i to
jak najrychlej ze względu na termin przedło-
żenia sprawy w trybie sądowym z dniem
18^o listopada b.r.

Lwów 10 października 1897
W następnym:

Stawowski

Ex. I

d. 2274/897. D

Wysoce szanowny Namiestnik
we Lwowie!

W odpowiedzi na Pańską ^{Dziś} ~~list~~
z dnia 10 października br.

~~L. 87. 617, i 428~~ października

nr L. 94.037 mamy zaszyt pod 1/1

prezjantem Komisaratu na

stanowisko pryncypałów większych

powiatów - względnie w dotychczas

tych miejscach są zastawiając

prezjantów dla okręgów

okręgów obwodowych w powiatach

Łuckim, Kozłowskim, Przemyskim, Samborskim

Strzyżewskim, Sandomierskim, Stanisławowskim, Tarnobrzelskim

Łuckim i Przemyskim - Komisaratem

^{chcąc i niektóre sądy zasady po 4, 6, 8 - a nawet 10 osobowości}
Osiadniczymi rezerwa Karolego

okręgu powiatowego w obrotach tych

powiatów obwodowych pryncypałów.

Przyjmujemy tylko po dwóch komisjach

datać mi ^{cały list} ~~list~~ ^{na min. 1/2} ~~list~~ ^{propozycji}

^{Komisariatami} Wydrukować w Kartę oświadczenia

osobowości charakterem i wzbudzić

interes kwalifikacyjnych się do

takich samych pryncypałów.

8/10/97
10/10/97
Phy

8/10/97 Ph

Komisariat Dy

L: 94.039.

C. K. Namiestnictwo uprasza o bezwzględne
zastawienie swych odzw. w sprawie przedstawiennia
kandydatów na zaradców przemysłowych wszelkich
posiadłości roglądnie położonych w tych dobach
zakładów przemysłowych. -

Lwów, dnia 28^{go} października 1894.

W następie:

^{otwis}
Wojciech ^{otwis} Szwedowski
stała odpowiedzi - dany
tego zabarony spis.

~~Atakuj protai 25, 26, 27, 28, 29, 30, 31, 32, 33, 34, 35, 36, 37, 38, 39, 40, 41, 42, 43, 44, 45, 46, 47, 48, 49, 50, 51, 52, 53, 54, 55, 56, 57, 58, 59, 60, 61, 62, 63, 64, 65, 66, 67, 68, 69, 70, 71, 72, 73, 74, 75, 76, 77, 78, 79, 80, 81, 82, 83, 84, 85, 86, 87, 88, 89, 90, 91, 92, 93, 94, 95, 96, 97, 98, 99, 100~~

do
Lwowskiego i. K. Towarzystwa
gospodarskiego
Lwów

POD: dnia 30 / X 18 97

L: 2274

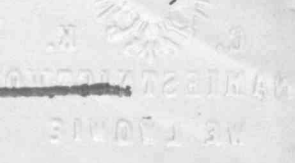

Przez siebie zawsze całkowicie
względnie przez całkowicie
choć nie przez całkowicie
Kandydatów; całkowicie przez całkowicie
względnie przez całkowicie. Przez
całkowicie przez całkowicie przez
całkowicie przez całkowicie

[Handwritten signature]

Restawiano do L. 2156 / 897

8 / X / 97 *[Signature]*

[Large handwritten mark or signature]

W. K.
NAMIESTNICTWO
WE LWOWIE

L. 2459/892.

L 99770.

Mila

128

pr. L. 2116/892

Łazędano tu: restrypcyem z dnia
2 października 1892 l. 5653 opinie, w
sprawie unialemia, siopy procentowej
celow kapitalizowania, dochodu, niemu,
chomusci, i oszacowania przez ta wartosci,
ich w postepowaniu, egzekucyjnego po
myśli; rozporządzenia ministerjalnego,
z dnia 25 lipca 1892. Nr. 175. Dz. u. p. restry
Krauwue, s. k. Towarzystwa, gospodarskiego
niezwolnienie naderai' s. k. Powiestui
stwa, gdyz i. k. wykazy Sa. d krajowy we
Lwowie, te sprawy jako nader naglaca
pauwunie xawrowat.

Lwów 2 listopada 1892.

W kasiefstwie,

Ami

Do

Krauwuego s. k. Towarzystwa
gospodarskiego

we

Lwowie.

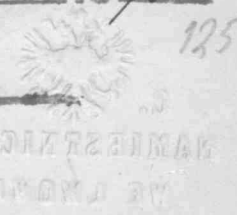

Ep 1

Wykaz Komunikacji
z Lwowa

W Krakowie

o Apowiesi na gran

iczej stronie z dnia 21. listopada z prochy wiatry

1897 L. 99970. masy przy opieraniu

zawieszonych do wyprawy

tak waznych w przedmiocie wyposazenia

podwozowego - masy przez obrotowy
Komiteta - przeto

Wzrost po najwazniejszym przeszkoni

ktorego otworze dnia 29. grudnia br.

Przebieg odnowa apowiesi.

29/XI 1897

K. Komitet

29-1097
XI

do L. 2459/97

Zadana przez c. k. Namiestnictwo
opinia rzeczoznawcy Komitet Towar.
nyctwa gospodarskiego ograniczy' tylko
do posiadlosci ziemskich.

W tej sprawie bylo rozpytywane
tablice Towarzystwo kredytowe, i' odzownie.
Dzielo c. k. wydzialu Sadu Krajowego,
ze przy kapitalizowaniu erytego dochodu
naley przyjac' co do wiekszych posia-
dlosci ziemskich stopa procentowa 5%
lecz przy tablicach gospodarstwach, ktore
sa prowadzone nadal intuicywnie, naley
przyjac' procent 6%.

forma

Co do posiadlosci ras' lesnych stopa pro-
centowa wynosić powinna 6%.

Jako lesne posiadlosci traktowac' naley
te dobra ziemskie, w ktorych przewaznie
dochodu ma zrodlo swoje w lesnym gospo-
darstwie.

Poniewaz bytem reprezentem tej sprawy w Tow-
kredytowym, przebo przytoczone powyzej opinie
prosze jako moje zdanie o niezonyj
kwestyi uwarac'.

Sarkis

Expi

Wojciech P. P. P.

zau sekretaryat

Praca naukowa i przemysłowa

z zakresu ekonomii społecznej

z wyjątkiem ekonomii politycznej

z wyjątkiem ekonomii rolniczej

z wyjątkiem ekonomii przemysłowej

z wyjątkiem ekonomii handlowej

z wyjątkiem ekonomii finansowej

z wyjątkiem ekonomii prawniczej

z wyjątkiem ekonomii historycznej

z wyjątkiem ekonomii geograficznej

z wyjątkiem ekonomii socjologicznej

z wyjątkiem ekonomii psychologicznej

z wyjątkiem ekonomii filozoficznej

z wyjątkiem ekonomii estetycznej

z wyjątkiem ekonomii literackiej

z wyjątkiem ekonomii muzycznej

z wyjątkiem ekonomii teatralnej

z wyjątkiem ekonomii sportowej

z wyjątkiem ekonomii rekreacyjnej

z wyjątkiem ekonomii turystycznej

z wyjątkiem ekonomii kulturowej

z wyjątkiem ekonomii społecznej

z wyjątkiem ekonomii politycznej

z wyjątkiem ekonomii prawniczej

z wyjątkiem ekonomii historycznej

z wyjątkiem ekonomii geograficznej

z wyjątkiem ekonomii socjologicznej

z powrotem

z powrotem

Handwritten signature

Handwritten initials and date

L. 2462/897.
17427
2722

Ant.

129

Dem das Ackerbau-Ministerium in die
Lage zu setzen, die im Interesse der Land-
wirthe, dann der Wein-Obst- und Garten-
bau-Freibauern unfordarlicher Massnahmen,
im Interesse der Volkswirthschaft des Landes das
Angebot eines neuen Gesetzes, welches zur Er-
haltung der nicht nur beim Weinspocke
und bei der Karbottelgattung, sondern auch
auf Obstbäumen und Zierpflanzen immer
mehr überhandnehmenden Peronospora-
krankheiten in sehr heftigen Mengen be-
wusst wird, in Anwendung bringen zu könn-
en, wird die genannte Gesellschaft ersucht,
über die für obige Zwecke im vorliegenden Ge-
biete in den Jahren 1896 und 1897 bezogenen,
dann die vorwiegend im nächsten Jahre be-
wussteten Mengen von Ankerpilz, ferner
über die Lagersorte und Sorte, und auf
über die nach Ansicht der genannten Gesellschaft

anzufordern. Klappentafel, längstens bis
25. Dezember l. J. Willfährig machen zu wol-
len.

Mayer unentgeltlicher Klappentafel
bei der Sammlung obiger Karten werden
sich das Oskarbau- Ministerium gleichzeitig
an dem Landwirthschafts-

Falls die Befestigung von vier Karten
längere Zeit beanspruchen sollte, wollen die
oben erfülligen, wenn nicht mir approxima-
tiven Karten bekanntgegeben werden.

Die Klappentafeln sollten sich nicht nur
mit die vortheilhaft vermitteln, sondern wenn
möglich auch mit die über diese Vermittlung
zur Befestigung gelangen oder gelangenden
Mengen, etc. erwarten.

Wien, am 10. November 1897.

Der k. k. Oskarbau- Minister:

Lebel

W. Kisten 23/11 97.
k. k. Landwirthschafts-
Büro

Oder

die gefertigte k. k. Landwirthschafts- Gesellsch.
in
Lemberg.

oft verwandelt sind sind aber nicht
in der Lage, die jährlich verwandelte
Quantität auch nur annäherungsweise
anzugeben.

Leipzig 7/5 1878

M 9/10/78
S

Ring

Hoher k. k. Oberminister

In Folge ^{des} k. k. Erlasses vom 10
 November v. J. 2. 17427 und
 vom 22 April l. J. 2. 9050
 betreffend die Anwendung von
 Kupfervitriol zur Bekämpfung
 der Peronospora - Krankheiten
 bei Kartoffeln, Obstbäumen und
 Fichtenzweigen haben wir uns
 dem h. J. ergeben zu berichten,
 dass wir trotz vielfacher Versu-
 che sichere Nachrichten über das
 Ausmaß der Anwendung von
 Kupfervitriol für künftige Zwecke
 nicht erlangen konnten. Es scheint
 dass in unserem Bereiche eine aus-
 gedehnte Verwendung von Kupfer-
 vitriol für solche Zwecke nicht
 vorkommt. Kupfervitriol wird
 in unserem Lande ^{hauptsächlich} zur Bekämpfung
 des Weizenbrandes ^{und} auch von
 Geringem Nutzen bei über zinnliche

FF

Pohropiwna 27/11 897

Do

Krajoznawczego Komitetu C. K. Towarzystwa Geogr. Galic.

Lwów

Udaje się do krajoznawczego Komitetu w następującej sprawie. Olo 26 lat minęło jak stała Kolymba Jucierna oddana do użytku, wsi 26 lat upłynęło jak droga dojazdowa do tej stacji zastępczo prawie w swoim stanie przynietywno, gdyż sprawa dwóch maszkow nie więcej niż wymienu dla dobrego utrzymania jej. Droga ta adgatorna się na północ ad rządowego gasciua Jucierna - Ternopol, wynosi około 1 1/2 kłb. Stugosci, i stary jako jedyny dojazd ad południa dla Jucierny i miejscowości sięgających aż do Stubadz ad południa, a zarazem stary ta droga w potowiu swojej Stugosci do wszelkich miejscowości leżących na północ, to jest ruch ac niej pot silnie skoncentrowany, a podczar pory deszczowej i raz - raz powo snierużyj stan tej drogi staje się nie możliwy dla transportu, co się wydatnia

czego bezcennie nicywemus Kainui; niepodobny
rozwoj się tu nad tem, jaka ta strata dla raku
niepewna kamunikacja z dworcem i przytaczam
fakt jego. Ale miatem w pakropionu z soc-korcy
Karlafel z r. 896 w jejim niemoma bylo wykonywane
przedat dla zlepu dawcom, a lej wisny Japir
w mapy odstawily sie. I jakis rezultat,
Karlafel przyimowane dwa razy wykiorane
i kryterone loco dworcu przedaty sie po 80x!
Tak samo zamier sie i na plan Surowany
Wiele ~~pod~~ pojawia sie roznych projektow dla
palepsuwa kysu rabinidwa, wnycku te
mysh mapy przyimoi porumdeny stulit w dalu
przytaczai, a tymczasem takie dotykubice
ustalwienia dla raku jak droga dojazdowa
zamierzaja sie z powodow niowoczesnych
Kai i diwuu jak nowoczesny miaty braktuj sie
zome akalic. i tak przy nowy chokijak jak
Tasuput Kalic rownoczesnie z alwasem
Kalic najpysniejsiu dojadu raktadepu
a akalicu jejimny 26 lat robija sie lepo
ustalwienia her shuthu

przed laty już wicher poruszone 4 kwiaty
 czasopismami, ustawami są podobne
 usubstancie do wydziału Krajowej już są
 przed kilku laty odwołaniem się z tym
 do prezesa rady powiatowej Elucrowoskiej
 razem "Ces" było na przechodzie do budowy
 tej drogi czas. Wtem w bardzo ciekawym
 reklamami czasopismem można dobieć się
 celu uwarunkiem jednakże to drugie jako są mało
 prawdziwe w celu najwzrostu władz krajowych
 i do tego widać się z prochy do stanowiącego
 Tawarnyctwa jako do odpowiedniego stopnia
 naszego cięskiego nabiektwa, a przede a raczej
 a furhawe pośrednictwo w tej kwestii

Musze tu jeszcze nadmienić jeden dla nas
 ciekawy i niestwierdzony zarządek przed 3 laty fakt -
 Ale nieustajac dzisiaj ^{delicje} temu sam wyrostu
 rogatka na rządowym guscinca i na domnia
 zlepe musimy (od południe jada) płacić po 8x od kosa
 za urycie 12 klm rządowym guscinca

Stanowem kwarantannę języciu wyrosły
 wysokość poważy
 Tytus Pufabowski

POD: dnia 28/XI 1897

L: 2485.

S. B. B.

V

L. 2570/897.

Winda

132

G. V. 1897
NAMIESTNICTWO
WE LWOWIE

L: 105181

Do
Krajoznawczego i. k. Towarzystwa
gospodarskiego
we
Lwowie.

R. k. Sąd obwodowy w Krotomys nadstąpił zata,
cenne podanie delegacji ^{zby} adwokatów z Krotomys i wcia,
gwiecie mrystkich adwokatów w Krotomys do licby za,
radców przymusowych teleri dla większych posiadłości
rolnych i lesnych w celu objawienia opinii czy i o ile po,
danie to zastępuje na uwzględnienie. Krajoznawcze Towarzystwo
zechce przede po myśli §. 6 rozporządzenia ministerjalnego
z 5. maja 1897. Dz. n. p. N. 116 uchwie' r. k. Namiestnictwo
przy zwrocie podania swoją, cenna, opinie, z możliwym
zaspiechem...

Lwów 29. listopada 1897.

Za r. k. Namiestnika:

M. W.

2

Do

Wykonawcy cz. Namierzyńskiego
pro Lwowie!

W odpowiedzi na Stanpisno
z dnia 29^o listopada 1894

L. 105181 osiadałemu re jakkolwiek
niekiedy nie mamy precyzyjnie

terminu reby tego lub innego
odroczenia z Kolonijami wsi.

gnać do litety przyniesionych
Kawracois dla osiadłych

osiadłemu - to jednacownie
przed uwzględnieniem reby.

partii ^{na 4 litety} ~~partii~~ ^{osiadłemu} ~~partii~~
stanowu - i przyniesionych

uwaga Komunikatu p. 10
odnośnie re latizacji

podana delegacji lwowskiej
Tędy Adwokackiej w
Kolonijach.

27/12 1894 Komitet.

[Handwritten signatures]

[Faint handwritten note]

[Small handwritten note]

L. 2642/897

L. 112842.

Przewodni i. k. Sąd obwodowy w
 Kotonymy - mając przed króćcem bieżące-
 go miesiąca utryci i ogłosi w satece
 na listę przymusowych parządcoiw wis-
 szych posiadłości - jada niezadowolonego
 udzielenia opinii co do podania Delega-
 cji Taby adwokatów w Kotonymy o
 umieszczenie na tej liście wryjskich
 w Kotonymy osiadłych adwokatów, re-
 chce Zarowne Towarzystwo co rychlej
 udzieli jądanej list. pismem z dnia
 29. listopada 1897. l. 105.101. (wyk. 2. grom. i
 opinii w tej mierze i jurocii prze-
 stano jądanie. -

Lwów 21. grudnia 1897.

W zastępie

Ami

Przewodni i. k.
 Zarowne

Towarzystwa gospodarskiego
 we Lwowie

POD: dnia 27/XII 1897

L: 2642.

Kataryna p. l. 2510/897.

27/XII 1897

~~1811
Jan 22
Wm. W. W.
Miss
of~~

Skanowanie i opracowanie graficzne na CD-ROM :



ul. Krzemowa 1

62-002 Suchy Las

www.digital-center.pl

biuro@digital-center.pl

tel./fax (0-61) 665 82 72

tel./fax (0-61) 665 82 82

Wszelkie prawa producenta i właściciela zastrzeżone.

Kopiowanie, wypożyczenie, oraz publiczne odtwarzanie w całości lub we fragmentach zabronione.

All rights reserved. Unauthorized copying, reproduction, lending, public performance and broadcasting of the whole or fragments prohibited.