

Lwowska Naukowa Biblioteka im. W. Stefanyka NAN Ukrainy. Oddział Rękopisów.
Zespół (fond) 125.
Archiwum Galicyjskiego Towarzystwa Gospodarczego

204. Akta finansowe („kategorniki subwencyjne”) oddziałów GTG. 1875. K. 41.

97711 204

00
Kately sub
1875

Kiniaki

L. 45

L. 432 N. 3
45

Do

Francuskiego Komitetu centralnego C. k.
Galicyjskiego Towarzystwa gospodarskiego

w Lwowie!

Rada Starostawowska oddziału C. k. Towarzystwa gosp. Galicyjskiego na posiedzeniu dnia 26^o Marca r. b. dn. L. 408. ma honor wspomnieć iż pata, era przy niniejszym zaproszeniu starostwie dla redania kategorii subv. C. O. na rok 1876, nadmienając o przy tym iż dla tego mierzą subwencje na wystawę w roku 1875 w. otrzymane, na które owie ras i wa było wystyrnaje, a tego powodu również o subwencji nie uprasza, że owie w mały starostwo ibiżi to chowanie bywa ja, które wystyrnaje ras i mały nadkryje w b. roku i siebie misie wystyrnaje i subwencji, jakiej od Francuskiego Komitetu się spr. dwinają. - Wzrostkie ras i misie dnie są, ponieważ, siok obna chowanie ma to uprasza, o niemijszenie ktorych buda Radni oddziału chodni, przycem zaproszając iż dla podniesienia tak gospodarczo w naszym okolicy, jak oraz dla zachowania ogólnie do trwania się w Towarzystwie gospodarskim oznaczone w kategorii przycem niemijszenie są potrzebne w takich brzoie, jako, oznaczone postaty, co tym bardziej Francuski Komitet centralny przymi by widzieć, iż dotychczas oddział Starostawowski najsmiej se wzrostkie oddziału z subwencji komitetu.

Starostawów dnia 26^o Marca 1875

z rady oddziału C. k. Galicyjskiego
Towarzystwa gospodarskiego
tu Przewodniczącemu

Aleks. Czerwinski

Feb 27. March 1885

L: 432 N: 3

L: 33.

L: 432

N. 4

4

Do Szanownego Komitetu s. k. Tow. gospodarczego
we Lwowie.

Na szanowne pismo z dnia 21^o Marca r. b. L: 408. pospieszam z donie-
sieniem, iż oddział rohatyński w roku 1874. miał przyznaną kwotę na
wystawę, lecz dla nie wiadomych przyczyn nie otrzymał. —

Na rok 1875 przyznana mu była subwencya w kwocie 300ztr.
na tenże cel, lecz w skutek uchwalonych statutowo wystaw okrę-
gowych przekł się takowej na rzecz oddziału stanisławowskie-
go.

To dobrowolne odstąpienie raz już przyznanej subwencji, z której
oddział wszelkie prawo korzystać miał być na walnym zebraniu
VIII ^o Rady ogólnej traktowane i w zasadzie znów na rok 1876
przyznano oddziałowi Rohatyńskiemu przeciwstawiając
zienia wystawy okręgowej wedle brzmienia nowo uchwalo-
nych statutowo.

W szanownym piśmie z dnia 21^o Marca zawarte jest, iż nie
umotywowane żądania uwzględnione nie będą. — W kategor-
niskiej rubryka znajduje się (sposób wycią jej). Co do
pierwszego punktu, sądzę, iż motywowa są tak silne, iż bez
wzstąpienia Szanowny Komitet, bezwzględnie subwencya na
urządzenie wystawy oddziałowi Rohatyńskiemu przyznać
powinien. Co do drugiego muszę to uwagę zwrócić, iż by go-
łowy program wystawy okręgowej przestać, w którymby środki
wycią subwencji zawarte były, potrzeba na to walnego
zgromadzenia, wysadzenia Komisji wystawowej, co do
dnia dzisiejszego zrobić nie mogło. —

Na skólnik Szanownego Komitetu z dnia 14^o Września 874.
L: 1284. żądaliśmy odroczyć naszą z Września L: 72. 73,
na rok 1875. subwencji na wystawę 300ztr.

Na zakupno swin	100 —
Na zakupno namięci	200 —

Z tych żądanych subwencji wystaliśmy tylko 100ztr na za-
kupno swin. —

Obecnie upraszamy Szanowny Komitet o następną
subwencyę na rok 1876.

Pod: 27. Marca 1875
 L. 432 N. 4

Lada.	Wysokość subwencji.	Sposób jej wycia.	Modywa i uwagi.
Na wystawę okręgową.	1200 ztr.	J	Na odwrotnej stronie.
Na narządca kolonizacji	200 ztr.	Nr. 1873. wyzkałisiny subwencji 200 ztr. z której jak wiadomo Sz. Komitetowi ze sprowozdania przedstawiego we wrześniu 874. L. 74. zakupiony był cylind. Jer do wyprzenia zbozia z cała Nowoży, który pro. xolat własności oddziatu. Wrazie otrzymania subwencji na rok 1876. również wytecznie ma. rzemie zakupione będzie, które na sposób niemieckich "Genossenschaften" własnością i na wytek całego powiatu wyte będzie.	

W Nowyńowie dnia 25^o marca 875.

[Signature]



PAŃSTWOWY
BIURO KRAJOWY
KRAJOWY KASOWY.

L. 37.

L. 432 N. 5
75

5

Stanowny Komitet Centralny!

Odnosnie do wznowienia Stanownego Komitetu Centralnego do L. 408 pod
d. 21 Marca r. b. mam zasady na dotyczącym katechizatoru subwencyjnym
izyrenia Rady Oddziału przedstawić.

Z Rady Oddziału Jarosławskiego C. K. gal. Tow. gosp.

Jarosław d. 26 Marca 1875r.

Przewodniczący.

K. Drimbowski

Sekretarz

F. Książek

Rad. 24. Maria 1875

L: 432. N^o 5

Oddział Tow. gosp. gal. w Jarosławiu
(odnośnie do wexowania z dnia 21^{go} Marca 1875 do L. 408)

Zada	Wysokość subwen. cyi	Sposób jej użycia	Motywa i uwagi
Na Wystawy	1500.	Na pokrycie kosztów urzędowania i w części na rozdanie nagród pieniężnych przeznaczonych w pewnych ilościach na każdy dzień i pod dzień, podług programu w tym celu wypracowanego.	Program wystawy wypracowany przez Oddział odesłany do Komitetu Cest. z 30 ^{go} 1874. Składa się z 10 artykułów i potrzeb urzędowania wystawy. Wystawa została urządzona staraniem Oddziału w 1868 przetrwała o 20 lat i dzięki nie tylko łaskawości ale i całemu krajowi. Wystawa ta okazała się i nadgrodzi pracownikom zatrudnionym i da dobra rachunku.
Na Chów krowy chlewnej	400.	Na zakupno krowy chlewnej rasy poprawnej, następnie rozdanie jej w części do odchowania z obowiązkiem oddawania przychowku pełnego, w części do odsprzedawania chodowiom w drodze licytacji z warunkiem że kupujący z przychowku dostarczy pełną ilość po cenie krajowej do nowej licytacji.	W okolicy Jarosławskiej chów krowy jest znany, ale nie wyborowego gatunku. Mając w względzie przeważnie wiejskich, wiejskich i miejskich posiadaczy, oraz ofiaryłstwo wiejskich, subwencya na cel ten przyczyni się nierównomiernie do produkcji i rozprzestrzenienia lepszego gatunku krowy.
Na Chów Owiec	400.	Na zakupno owiec rozprzeczonych zdolnych do opasu i odsprzedawania tychże w drodze licytacji.	Chów owiec zdolny do opasu dopiero za inicjatywą Komitetu Cest. został rozbrzdony i potrzebuje dalszego poparcia i zasięku, aby skutecznie w tym kierunku Oddział mógł działać.
Na narzędzia i maszyny	600.	Na zakupno ulepszonych narzędzi i maszyn rolniczych które sprzedawane będą w części w drodze licytacji, w części po cenach fabrycznych. Także na zapomoc narzędzi naprawczych i losowanie drobnych i użytecznych narzędzi rolniczych między wiejskich.	Narzędzia i maszyny ulepszone mogą być użyte niejednokrotnie przez wiejskich i w gospodarstwach wiejskich posiadaczy, skutkiem będą rozprzeczanie, jeżeli zasięku na ten cel będzie. Zapomoc zaś dla narzędzi naprawczych jest konieczną, gdyż faktorych dotychczas okolic Jarosławskiej nie posiada i tych bez zasięku naprawić i w porządkach utrzymać nie można.
Na najem białej dla gmin	500.	Do rozdania po 100 50 wiejskim 10 buhajów za najem tychże dla krowy wiejskiej, pod warunkiem prowadzenia ścisłej ewidencji odsłanionych krow w oznaczonej ilości.	Gminy wiejskie buhajów nie utrzymują, a w razie potrzeby najwięcej używają cielcy niżże roku wiejskich posiadaczy. Zasięku dany na najem buhajów, będzie rachunek dla wiejskich do krowy z doświadczeniem i produkcją u wiejskich chowu bydła, oraz będzie podnieść dla wiejskich wiejskich i dwojacznie do utrzymania buhajów poprawnej rasy.
Na Kursa wete. ynaryjne	200	Na opędzenie kosztów wykładów a przynajmniej na zasięku dla słuchaczy naukowych wiejskich.	W roku 1873 wykład był odbył się z wielkim powodzeniem i potrzebą popularnych tych wykładów godna jest dalszego rozprzeczania.
Na szkółki owocowe. (sadownictwo)	400.	Na koszty zakupu i utrzymania szkółek owocowych; na zakupno i zabłaganie nasion do gmin; na nadgrodzi pieniężne za młodsze utrzymanie i rozprzeczanie sadzonki krow.	Dzielnice owocowe dawniej uprawiane w gminach przez wiejskich, obecnie prawie zupełnie zaniedbane. Zasięku i siłki z okolicy Jarosławskiej, dawniej wyroszone w znaczącej ilości i wyborowej jakości są granicą, obecnie prawie zaniedbane z ogrodów owocowych z powodu upadku tychże.

Kategorick subw: C. na rok 1876.

L: 432 N: 6 8

Oddział Towar. gosp. gal: ⁷⁵ w Przemysku
(odwołanie do wezwania z dnia 21^{go} Marca 1875 do L: 408)

Zada	Wysokość subwencji	Sposób jej użycia	Motywa i uwagi
Na Wystawy	co najmniej	w przemysku	Grypi per 4 lata niech, do
Na Chów trodychlewniej	150	Sprowadzenie przysposobienia na rękopis raso angelskiej przenieść wobec liżnięć p. brytanij	Kłopoty przemysku dotąd per 200 ft work pneumatyczny, woda też sumy do przysposobienia niezobowiąz. Bivrey
Na Chów Owiec	200	na pępowiny owiec operow. gatunków wgroch	Na Bivrey Kłopoty też się przysposobienia czyśca g. g. chodowa Auerfeld konkursu
Na narzędzia i maszyny	100	Na brytanij ulepszenie rolniczych Kłopoty o karad. by praktyczny	Leczenie na poprawę Kłopoty Bivrey Kłopoty trzeba pobudzić
Na najem bukaj jów dla gmin	3000	Do 6 i Buchajint po 50 ft.	Sprowadzenie przysposobienia Bivrey musi być 20 ft eye work.
Na Kursa wete. zynaryjne	200	Na Kurs weterynaryjny w Kłopotach przemysku sta	juzesiny podali w Kłopotach roku 1874 ot. subwencji nad potrzebę weterynaryjny
Na s. kółki owo. cowe. (sądownictwo)	60	Na dwie s. kółki w Bivreyanskim	

Pod: 29. Marca 1875

L. 432. № 6

Upranau Komitet Towarzystwa Olsztyńskiego
zapowiedział powyższych przed naszym oddzia-
łem tem więcej że trzeba rachować olegwałki
P. Biuckiego który raduje się i nie
miał uszczelnienia dotychczas subroen-
cyi oddziału tem nie Komitet.

Aksamit 29. Marca 1875

A. Melchior



1000
5000
10000

Pad: 29, Maria 1875

L: 432 17

L. 432 nr 8

10

L. 35.

75. —

Wielkiego Komitetu
ck. galic. Towarzystwa gospodarskiego.

we Lwowie

Na wezwanie Wielkiego Komitetu z dnia
21 Marca br. L. 408 prezydenta Rady
Okręgowo-landw. Kategoryczny wy-
danych na r. 1876 rozstrzygnięć, wykarując
sposób ich przyjęcia o powody odmowy.
Z Rady Okręgowo-landw. gospodarskiego
Kłoczów, dnia 26. Marca 1875.

Przewodniczący
Augustynowicz

Katowice, dn. 20. marca 1875

Oddział Zarządu gosp. gub. w Katowicach

dotyczy do wyznaczenia z dnia 20. Marca 1875 do L. 408.

Lada	Wysokość Subwencji	Sposób jej wyjęcia	Motywa i uwagi
Na Wystawy	-	Na emany karnisaru w r. 1876 uwzględnić	
Na chów smrody chlewnej	200	Na zakupno prosiat od dawnych rasy poprawowej dla dyspre-damii przez kasytausz niżej ceny kupna	Chów smrody chlewnej jest w powiecie kawińskim a projekt zagranicznych kasytów jury ratowniczej Komunitacji wymaga się.
Na chów owiec	-	na rok 1876 nie rządany.	
Na narzędzia i maszyny	400	Na zakupno narzędzi rolniczych do rozsprowadzania droga, kasytów niżej ceny kupna	aby robotnikom przysię w pomocy w zakupieniu narzędzi i maszyn nowej konstrukcji a dla rolnictwa wieśi odnie potrzebnych, jakiego mto. Caru zastanych, młynów?
Na najem buhajów dla gmin	200	Ceterum najuboższymi gminom w powiecie rozdzielnie po 50 nt. celem doposażenia im w ród. kupyne sponowuwnich przez Radę Gub. doświadczenia buhajów	Chów bydła rogatego - jak widać - wielu jest kawińskiemu, wypadły zatem trokliwa uwaga, uwzględnić
Na kursa weterynaryjne	300	Wzrost dożyłizawo przyjmują form, na honorarium, prelegentów i utrzymywanie się, dwóch struchaczy	z powodu braku weterynaryjnego, wiadomości, kursów, mater. pożyteczne. W razie wysnawia katorij obywateli na r. 1875, nie będzie to. kara na r. 1876 rządany.
Na szkółki owcece sadowniczo	100	Celem roduwa premi pro. miazgum unięstnie szkółki owcece	Do rozkrewiania sadownictwa obecnie kawińskiemu.

Z Rady Oddziału gospodarskiego.
 Katowice, dnia 20. Marca 1875
 Augustynowicz

Pad. 29. Maria 1875

L. 432 No. 8

1/1

PREZES ODZIAŁU
CZOTKOWSKO-DUGI
ŻALCZARTOWICZ

L. 432 № 9
75 ko

L. 4

Prezesa Komitetu c. k.
Towarzystwa Gospodarskiego
we Wrocławiu,

Wypełniwszy, o ile tylko mały rozmiar kro-
tek pozostałego Rakegornika pozwoli, sposób
wzięcia, zadanej Submencii dla wódki na-
szego, przesyłam go Manowemu Komii-
tetowi, a proszę o łaskawe uwzględnienie
podanej zadani, które tem bardziej na takowe
kwestyję, że oddział nasz w ciągu ostatnich
kolejnych lat smęga i skurczenia, niedopłynięcia
Submencii, przesyłając nicobuymat zadanej Sub-
mencii na cele podjęcienda ratunku,
a nakonie długotrwałość i niekryjąca
apatja, niekiedy potrzebuje i środków
niekryjących w celu powrotania do życia i nab-
ytego funkcjonowania naszego Powiatu
Przemysłowo-Handlowo-Żalczartowickiego.

Wrocław
Wrocławski

26 marca 1875.

Pad: 29. Maria 1875

L: 432 N. 9.

Kategorick subw: C. na rok 1876.

sol: 432 N. 13
95

Crostkowsko-Bus. Gubern. Oddział Towar. gosp: gal. w Crostkowie.
(odwołanie do wezwania z dnia 21^{go} Marca 1875 do L: 403)

Zada	Wysokość subwencji	Sposób jej użycia	Motywa i uwagi
Na Wystawy	—	—	—
Na Chów krowy chlewnej	100 fl.	Na pomysł króla Karajisi kilka par psów rasy Lincoln lub Terrier i woda do octon- kowi oddziału, pod warunkiem, by po upływie roku, lub dwóch najdalej, para przesyłkowu długości, była oddziałowi zwrócona w celu opracowania dalszego czystości. W czasie przebiegu, z jakimi byśkolwiek przyczynami zostały, brzozy obciążony będzie również celą oddziałowi, a przez	tego, podajemy wstawnego w roku kura- cji, wstawnego obciążenia, by płatnie udzielał go na każdorazowe kieranie miejscowych wstawników.
Na Chów Cwicz	120 fl.	na zakupno 4 krowy a Dablow rasy London w celu poprowadzenia tej rasy miejscowej owce. W tym celu urządzą się wstawniki w oddziale pod nadzorem i opie- ką komitetu oddziałowego. Po upływie	chają, gdy karany stają się niewy- tecznie, kochają w drodze liczącej sprzedaży, a ponieważ wstawniki będą obciążone na premiję, tym kochają owce, którzy obciążą produkt wstawniki dobrze utrzymany.
Na narzędzia i maszyny	—	—	—
Na najem białej jów dla gmin	330 fl.	dla zakupna dwóch Bukajów rasy Szwajc., a jednego rasy Kolumbijskiej w celu urzędzenia 3 ^{ich} stacji dla wstawników.	po dwóch buhaj do wstawni- kowi, celem do sprzedawania wstawników, wstawników kochania komitetowi, albo, gdy takowy pozost- nie, obciążony na premiję za produkt kochania, dobrze utrzy- ma.
Na Kursa wete. zynaryjne	600 fl.	na mający się odbyć kurs letni Prezerywacji w Crostkowie dla nauki wstawników i ofi- cyalistów, a także i wstawników.	Okolica cała nie posiada ani jednego wstawnika. Kurs wstawników nauki lececia zwierząt domowych jest koniecznym i niedo- brze. Ofiary na ten cel powstają nie, wstawniki płon wstawników.
Na sziłki owocowe. (sadownictwo)	200 fl.	na zakupno ogrodu w celu urzędzenia przy oddziale bi dżon owocowych dla rodu uda do kochania ogrodu przy tak wstawników ludowych.	Kochanie sprawnienia kochania, odd- kowi 2 wstawników funduszon na plac (ogrod) pod kochaniem kochania, a cel kochania kochania wstawników- nauki domowych dla poparcia wstawników



L. 432 № 10
75.

19.

Do Szanownego Komitetu
w. k. Towarzystwa gosp. gal.

we Lwowie

W odpowiedzi na Okólnik z dn. 21. Szn. r. 1875
prezesa Rady Oddziału tutajszego, wyprzedzający
kategorick subwencyjny; wyrażając się
Szanowny Komitet, poprzezze zechciał
tej zgłoszenia; i wyjednać wykasana
i uniatynowana subwencya -
Pod j. zatroszony Komitet.

Z Rady Oddziału Striżi Dechobowice,
w. k. Towarzystwa gosp. gal.

Dechobowice, 26 Marca 1875.

Starowski
prezesa Oddziału.

27. GOSPODARSKIE
KRAJOWE

Do Scańwięz

Komitetu c. k. Towarzystwa gospodarskiego
galijskiego

DR
75

we Lwowie

LEMBERG
1875

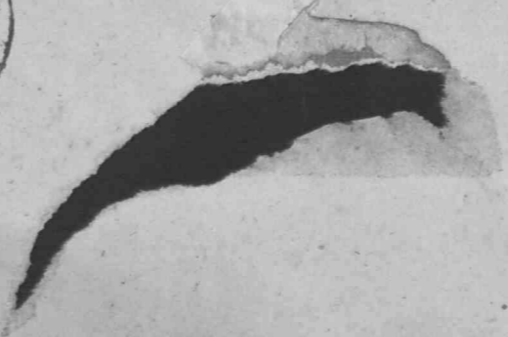

Pod. 29. Marca 1875
432 N: 10

Katalog s ubw: C. na rok 1876.

sol. 432 N. 18
75

Oddział Towar. gosp. gal. Strzy. Brokobyu.
(odnosnie do wexwania z dnia 21^{go} Marca 1875 do L. 408)

Zada	Wysokość subwen. cji	Sposób jej użycia	Motywa i uwagi
Na Wystawy			
Na Chów troychlewniej			
Na Chów Owiec			
Na narzędzia i maszyny	100 Zł.	Na zakupieniej cylin, drowej maszyny do wy, szenia zboża na kasion.	Z powodu wysokiej ceny takiej maszyny nie jest ona każdemu pojedynczemu przystępna, - dla czego sieje się zbo, że nieczyste, albowiem lula, używane do tego celu przyrod, nie odpowiadają, i użyciom.
Na najem beka, jów dla gmin			
Na Kursu wete. ry naryjne			
Na szkółki owo. cowe. (sadownictwo)			

L. 432 N. II.
75

Świątyni Komitacie!

W skutek Szwajcarskiego oświecenia i wyzwania z 21 Marca 1875 mam zaszczyt przystać przedtożem Rady Oddziału, adnotacje i do porządanych i uproszonych subwencji, w celu podniesienia niektórych gatunków gospodarczych, chowu bydła, owiec i instalowania Orlankom Towarzystwa nabycia rolniczych narzędzi ulepszonych, wstąpienia gdy na ten cel Oddział Kudeńska Gódecki jfrowe miał sobie przyznane zasit. —

W razie przyznania subwencji, pokryta sobie Rada Oddziału za miły obowiązek zdania spraw z jej ujęcia.

Z Rady Oddziału gospodarczego dnia 27 Marca 1875.

Henryk Tonk

Kategorick subwencyjny użycel. niowy zatacra Rada oddziału przy niniejszym piśmie pod f.

Pad: 30. Marca 1875

L. 432. N. 11.

Do
Światłego komitetu
c. k. Tow. gospodarskiego

Kada Oddziału
Kudersko-Grodzieckiego

ma zaprosić przedto...
iż kategorię upro...
prawy subwencji do
Taszkowego dal przez
urzędowego nrytku.

i Alegat

Oddział Tow. gosp. gal. w Rudkach
(odnośnie do wewzawania z dnia 21^{go} Marca 1875 do L. 403)

Zada	Wysokość subwencji	Sposób jej użycia	Motywa i uwagi
Na Wystawy	w tej ilości jaka przy padnie na inne oddziały	wyjechać do oddziału Kłuckiego i przedstawić bytaby urodzone w przedku pod Luowem, objeżdżając ziemie polskie, węgry, raki, Pruski i fabryczne, i inne miasta	inżynierskie, sadowne i pferce, nie dotychczas, ogrodnictwo, węgry, nie o. l. p. zausze w tym razie tylko, i wielu z kolei przyjeżdżających, wprawdzie do wystawy, ze tem obrot, do którego oddział Kłucki należał.
Na Chów kródy chlewnej	D	D	oddział liczy dotąd trzy pięćdziesiąt brzozy chlewnej, brzozy stanowiąc przy tym w większości z tych korzyści
Na Chów Owiec	200 zł. wa.	Zakupiono by owce rasy Leicester w celu urodzenia pięćdziesiątki czystej owczarni zapadłej.	świetliste i miłe owce rasy Leicester godzące się z naszym klimatem i paszą, są, posiadane przez gospodarstwo tej klasy krajowe.
Na narzędzia i maszyny	200 zł. wa.	byłoby to ^{byłoby to} subwencja na rolnicze narzędzia i maszyny gospodarskie przy tym rozwitku, byłoby sprzyjające wzrostom roln. w czasie ogólnych zebrań.	Sprawdzone w ilości większej mogłyby być nabyte narzędzia, z resztą, obrabiany przez gospodarstwo z najpoziomiej technicznymi.
Na najem białej jów dla gmin	450 zł. wa.	uważano by o stacji Rudkowskiej po 50 zł. wa.	ośm uścięje już w oddziale z do brzym skutkiem. Dla tego pragnie Rada oddziału przygotować fundusz, i pójść na o to, co wcale nie jest wiele wzmogły ze oddziału Kłuckiego o tymże przedłożeniu gmin i pięć miasteczek.
Na Kursa wete. ryndaryjne	D	D	
Na szkółki owocowe. (sadownictwo)	100 zł. wa.	Subwencja ta ofiarowana by wiecej z gmin w celu założenia szkółki owocowych drzew	w gminach gdzie sadownictwo nie jest wyklucone, lecz ile tylko przewidziane, jest - byt w stosunku nieco lepszy, dla tego stara się Rada oddziału, o korespondencje z gminami i miasteczkami.

L. 36.-

Oddział Tow. gosp. gal.

75

Brzeczany Podhajacki

(odnosi się do wezwania z dnia 21^{go} Marca 1875 do L. 408)



	Wysokość subwencji	Prośbę jej ujęcia	Motywa i uwagi
Na Wystawy			
Na Chów tygodniowej			
Na Chów Owiec			
Na narzędzia i maszyny			
Na najem budynków dla gmin			
Na kurs wete. rybacki			
Na szkółki owocowe. (sadownictwo)	1500 ^{fl} 1500 ^{fl}	na pobudowanie domów dla cyrodników na lat pięć po 300 ^{fl} rocznie celu podtrzymywania wsi i zaimu i w tym celu powołano w styczniu 1875 r. komisję z wydziałem	leżąc by im przyjąć, jest podjęciem sędziowskim w sprawie pomyślności. - Obecnie stwierdzenie stanu obrotu i składowe 29. Marca 1875

Pad. 31. Maria 1875

L. 432 N. 12

L. 46. L. 432. M. 13.
1875.
Do

Stanownego Komitetu ch. gal.
Urwa gospodar.
we Lwowie!

Na wezwanie Stanownego Komitetu z dnia 21 b. m. do L. 408, prze-
szła Rada Oddziałowa w zatwierdzeniu w. wykaz subwencji o które upra-
wna dla Oddziału tubyżnego na rok 1875. —

z Rady Oddziału gospodar:
w tarnopolu d. 30 Marca 1875.

Wiersiński



z Kamopol: Oddziału gospodar:

L. 46

Do



*Strasownego Komitetu
ok: gel. Towarzystwa gospodar:*

*we
Lwowie*



Pod: 1. Kuchnia 1885.5.5

L. 432. 11/13

Kategorię subw. O. n. r. 1876

do d. 432

22
N: 13

Oddział Towar. gosp. gal. w Tarnopolu

(odnośnie do wezwania z dnia 21^{go} Marca 1875 do l. 408.)

Kada	Wysokość subwencji	Sposób jej użycia	Motywa i uwagi.
na Wystawy	0		
na Chów bydła chlewnej.	200 zł	W myśl rozk. W. sk. Minister: rozk. na zakupienie poprawnych ras do sawy, prociat i rozedanie sekony, oficyalistom przyradzonym, mniiej szym wstarcieciom i poradz. wtorianom	Ponieważ ta gata gospodartwa wijkiego stoj w Oddziale lubijszym na bardzo niskim stopniu rozwoju i wymaga poparcia, ze co Oddział otrzymał dopiero na r. 1874 kwot. 200
na Chów Owiec	400 zł	Na zakupno małych rasy mot-derskiej a baranków rasy angielkiej do odprawy ich w drodze licytacji. —	Ponieważ laktie i ta gata gospod: wijk: w Oddz. lubijszym znajduje sie na bardzo niskim stopniu rozwoju i dla jej podniesienia Oddział lub: otrzymał subwencji, dopiero w r. 1874. —
na Naredzia i maszyny?	300 zł	Na zakupno i wylosowanie podraz zebran walnych Oddziału. —	Ponieważ Oddział lubijski na ten cel nieotrzymał jeszcze na daj subwencji i zachodzi potrzebie podniecia rozpowiechnienia ulęperszonych maszyn i narzedzi gospodartw. —
na najem buhajow dla gmin	0		
na Kursa weterynaryjne	300 zł	Na unadzenie odrytu co walne zgromadzenie Oddziału lubijszego subwalito już w roku następnym. —	Ponieważ deryfów z weterynaryji nie bylo jeszcze dotychczas w Oddz. lubijszym jednak rozpowiechnienie wiadomości z weterynaryji bytoby posadaniem.
na Szkolki owocowe — (sadownictwo)	0		Morischwädler

L. 1432/875 N. 14



Szanowny Komitet,

Przytaczam wasytem kategorię
subw. o. o. na rok 1876.

Z wyrazem szacunku

Łódź 2/3 1875.

J. P. S.

Nov. 1 Kwitani 875^o

L. 432. N. 14

Kategoricki subw: C. na rok 1876.

Do L. 432

875

Oddział Towar. gosp. gal. w Premyslanach
(odwołanie do wezwania z dnia 21^{go} Marca 1875 do L. 403)



Nazwa	Wysokość subwencji	Sposób jej użycia	Motywa i uwagi
Na Wystawy	1000 fl	200 na koszt wystawy. 800 na premie dla wszelkich gat. produkcji gospodarzyk.	Wystawa z r. 874 pobudziła w. tożsamość ludności do postępowania postępowania latwoż nie tylko by piękny rezultat. Śmiało się podjąć by cała gospodarka o Premyslanach powieć.
Na Chów kródy chlewnej	400 fl	Na postępowanie w swierat do chow.	Kordania kródy chlewnej do wyptodu bardzo podnieść by chow.
Na Chów wiec	"	"	"
Na narzędzia i maszyny	200 fl	Na urządzenie stajen w Premyslanach	Do popierania rekupna meryn rolników.
Na najem buhajów dla gmin	400 fl	Na rekupno buhajów	Do popierania chow bydła.
Na Kursu wete. synaryjne	200 fl	Kapomoga, do zdolnych kowalów do dalszego kształcenia się	Przy zupełnym braku wykwalifikowanych weterynary komisumie potrzebne.
Na szkółki owocowe. (sadownictwo)	200 fl	Do urządzenia gminnych szkółek owocowych	Przy wielkim znaczeniu sadownictwa w naszym powiecie bardzo do wydzia.

[Signature]

L. 36.

26

L. 1432
875

N. 15

Świeżym Komitetie!

Rada Powiatu powzięła podany kategorialny subwencyjny
na rok 1876 - rozdział na urządzenia i maszyny 450/-
także na najem lokali dla gmin 250/- i sprawa
o wyznaczenie skromnej pensji i wyzeń Powiatu.

L. Rady Powiatu Lubow - Huczkow - Tusk

Lubow 30 Marca 1875

L. Kowalski

Rev. 1. Kuretu. 1875

L. 432 N. 15

[Faint, illegible handwriting, likely bleed-through from the reverse side of the page]

Katalog subw. O. na rok 1876.

So l. 432

875

N. 15

Oddział Tow. gosp. gal.
(podwójnie do wexwania z dnia 27. Marca 1875. do L. 403)

w Samborze 27

Nazwa	Wysokość subwencji	Sposób jej wycia	Motywa i uwagi
Na Wystawy	0	0	0
Na Chów trzody chlewnej	0	0	0
Na Chów Owiec	0	0	0
Na narzędzia i maszyny	450f	na zakupno narzędzi i maszyn potrzebnych w gospodarstwie, rozprowadzeniu nie takowych, losowaniu pomieszczeń i t. p.	W celu cel. Oddział jeszcze nie nie dostał; - rozporozkując o praktycznej użyteczności narzędzi i maszyn - widać, takowe i mogą takowe zarządzać, należy niejedną kupić, a bez tej spróbować nie będzie.
Na najem budynków dla gmin	250f	w celu ulżenia krowom.	najlepiej swoich wywarcań, na korzyść ich, w celu podniesienia bytu w wsiach.
Na Kurs wete. synaryjne	0	0	0
Na szkółki owocowe. (sadownictwo)	0	0	Sambor 30 Marca 1875 Jan Rakul

L. 27. L: 432 N. 16
75

28

Szanowny Komitecie!

Odpowiadając werwanin szan. Komitetu
z dnia 21 marca 1875 L 408, przedstawił
Pracę gospodarkę Księgarnik Lubrena,
Czynny na r. 1876. —

Z Rady gospodarskiej
Kroszanka 29 marca 1875

Przew.
Przemysław

Robacki
Krosz



Pracy gospodarskiej w Nowoluce



Do Komitetu
Lunowcego

c.k. gal. Tow. gospo-
darskiego

lunowcego

we Lwowie

franco



Pas J. Murawski 1882
A. 432 N. 16

Kategorię subw. Oł. narok 1876.

23
1432
Oddział Towar. gosp. galic. w Kłodzku
(odnośnie do wzwania z dnia 21^{go} Marca 1875 do S. 408.)

Pręda	Wysokość subwencji	Sposób jej wzięcia	Motywa i uwagi
Na Wystawy	300 zł.	Przejmowanie nasion i zwierząt domowych tudzież narzędzi rolniczych.	Oprócz zachęty do postępowej produkcji i hodowli, ułatwienie obrotom kupna i sprzedaży wystawionych produktów. Wystawa odbywa się co roku w marcu.
Na Chów trzody chlewnej	300 zł.	Przekupienie rozplodników rasy Bergshire i tychże odprowadanie w drodze licytacji.	Poprawienie trzody chlewnej.
Na Chów Owiec	300 zł.	Przekupienie rozplodników rasy moldawskiej i tychże odprowadanie w drodze licytacji.	Poprawienie owiec
Na narzędzia i maszyny	300	Przekupowanie i zbywanie maszyn za opustem 10% zrestrowany fabrykanta i polirycie kosztów transportu ze subwencji.	Zaspokojenie potrzeby nabycia selekcyjnych narzędzi i maszyn gospodarskich przez istnienie składu subwencji umożliwionego.
Na skład nasion	300	Utrzymywanie składu nasion pastewnych bez ryzyka dla rasy. Oddziału, li za zwrotem kosztów.	Wzrost pastwisk i Tafl konieczna potrzeb prowadzenia gosp. pastewnego; otrzymywanie pewnego nasienia podrasiew.
Na chów koni	300	Przejmowanie kucyków	Motywa wypowiedziane zostały w petycji do Ministerium rolnictwa z dnia 31/10 1874 S. 57 przedłożonej na ręce Krajowej Komisji chowu koni: Zachęcenie do chowania rasy koni oralałach najlepszych - obecnie zdegenerowanej.

L. 23. L. 432. N. 17
75

Świetny Komitecie!

Odnosnie do stanownego uchwycenia
z d. 21 Marca br. l. 408, podpisana Pacla
ma zawrzyć gnedzyci wyperuiony
Kategoriak Subwencyjny Oddzialu
Krochwiego na rok 1876, z to uprzejma
proszba, by Świetny Komitec, ze względa
ze Kategoriaków ów, do bardzo małych przy-
chodów, żadną miarą nie mógł być przedsta-
wiony w terminie oznaczonym, nie walczył
zastawiony ~~do~~ do ~~koncowego~~ koncowego zastawieniu
swojego zaprzyjzającego się w wyżej wadmie-
nionem mianem Szego. -

Pacla Oddzialu gospodarskiego
Brzezy, dnia 9 Kwietnia 1875.

J. Kubicki

Pod: 12. Kwiecień 1875

L: 432 N 17

Katalog subw. C. na rok 1876.

Oddział Tow. gosp. gal. w Przemysku.
 (odnośnie do wexwania z dnia 21^{go} Marca 1875 do L. 403)

33

Nazwa	Wysokość subwencji	Sposób jej użycia	Motywa i uwagi
Na Wystawy			
Na Chów bydła chlewnej			
Na Chów Owiec			
Na narzędzia i maszyny	500 zł.	Tak to Rada oddziału oświadczyła w sprawie miaach powiat z d. 7 stycznia 874. l. 158 i z d. 14 sierpnia 874. l. 63, subwencja ta została by użyta na zaprowadzenie porządnych licytacji, zupełnie w celu zasad podanych przez Świecki Komitet jeszcze pod dniami 18 grudnia 1873 r. l. 1473.	
Na na im. bukajów dla gmin			
Na kursa wete. zynaryjne			
Na szóstki owce. (sadownictwo)			

L: 432 N 18
75

34

Przewidy Komitetu:

Obwieszczenie do naradowego
szkolenia i dnia 21. marca
br. do l. 408 uprosze Rada
Odbiorowa o przegnanie
do Odbioru Kamionki
go na rok 1876 nasto.
puzszych rubryk:

- a. Na mieszkanie i mieszkanie
schowku, i ktorych piwnice
miedzy wstaniem bezplatnie
drugi raz w drodze
bietyczy miedzy wstaniem.
Kos Odbioru wosprze.
Dzi sumowa, 400 atre ma.
- b. Na najem lub zakupno
budynku, do wylku
gmin 200 atre ma.

Kamionka d. 13. kwietnia 1875.

Jano Bielawski

Rad: 16 Novembris 1875

L. 432 N. 18

Do

Summorum Comitatus
et. Praesentium group

Lucania

Rad. 27 Martii 1876

Summorum

et. Praesentium
subscriptum
1876.

Katalog sów: O. na rok 1876.

L. 452 - N 19

36

Oddział Towar. gosp. gal.

Stumara

(odnośnie do wycenienia z dnia 21^{go} Marca 1875 do L. 408)

Lada	Wysokość subwen. cji	Trosob jej wycia	Motywa i uwagi
Na Wystawy			
Na Chów kródy chlewozej	100 fl.	Porządani w drodze liczytacy między cstonkón	o wielkim nitykam w roku 1874 gda trzy razy pienigami albowas
Na Chów Owiec			
Na narzedzia i maszyny	200 fl.	Na opła cenie transportu maszyni sprawdzanych przez cstonkón towarozstón	Tak się jni praktykuj od dnu lat.
Na najem bczka jón dla gmin			
Na Kursu wetc. ynaryjne			
Na szkótki owo. cowe. (sadowniczo)	100 fl.	Na wodoni między szkótki ludowe.	Oe waghle na nitykacón pedagogiczn

Pod: 5 Maja 1875

L: 432 N: 19

Skanowanie i opracowanie graficzne na CD-ROM :



ul. Krzemowa 1

62-002 Suchy Las

www.digital-center.pl

biuro@digital-center.pl

tel./fax (0-61) 665 82 72

tel./fax (0-61) 665 82 82

Wszelkie prawa producenta i właściciela zastrzeżone.

Kopiowanie, wypożyczenie, oraz publiczne odtwarzanie w całości lub we fragmentach zabronione.

All rights reserved. Unauthorized copying, reproduction, lending, public performance and broadcasting of the whole or fragments prohibited.