

Lwowska Naukowa Biblioteka im. W. Stefanyka NAN Ukrainy. Oddział Rękopisów.
Zespół (fond) 141.

ZBIÓR ALEKSANDRA CZOŁOWSKIEGO

DZIAŁ (OPYS) I

1056. Inwentarz dóbr miasta Niżniowa. 1797.

STRONY NIEZAPISANE NIE ZOSTAŁY ZDIGITALIZOWANE

Miasto Nizniow



 Inwentarz Dobra Miasta Nizniowa w Cyrkule
Nizniostawowskim sytuowanego na Gracie dnia
4^{te} Januar 1797. Roku spisany ~ ~ .

Opisanie Lownosci Loddanych

- 1^{no} Catogontowy Pospodan odrabia Lawracyony w tady tydniu Latow po dni
dwa, Linog w tydniu po pultora dnia, ptaci cyrusyflu roczni 4000
grossy 16. dari Oryfu Bypoweyo Kora udm gary vrasnasia, Kap tonca
udmogo, Jay Kurycz druzic y przydnie r dworskiego przydrisa na udmogiszy
drudze Motowida Pasem 20 po Niu 30. w sobie zawirajacych Motlow dca
cusi Pavene ceterdrisi ~ .
- 2^{no} Loddany Lotyglowy tak Latow iako y Linog Lawracyony w tydniu po dniu
udnyu odrabia, ptaci cyrusyflu 1100 y udm Gropy, udm i pot dari Ory
va Bypoweyo gary dwadruziu ctery, Kurz udm Jay druzic y przydnie
r dworskiego przydrisa na wyz opisanu miare Motk udm cusi Pa
vone dwadruziu ~ .
- 3^{no} Ogrodowy to iust Ogrod y Chatupe maicy odrabia Lawracyony piowey Sa
tam i Linog po dniu udnyu dari cyrusyflu grossy przytasce, Kurz
udne Jay druzic y przydnie r dworskiego przydrisa na wyz opisanu
howany miare Motk udm ~ .
- 4^{no} Chatupnik to iust Chatupe bez Ogrodu maicy odrabia w roku dniu pioweych
dwanasie y ptaci 1100 ych polskich dwa
- 5^{no} Komornicy w Komornycy przesudnicy dni dwanasie roczney Lawracyony
piowey odbyci powinni ~ .
- 6^{no} Skasita w tych Dobrach znajdujacey sie z Dworskich Pralow przez siebie posiada
nych, cyrusz uproporcyowany tu w Leniach niu wyrazony optacai y
oproc tygo po Lachuyi chodnie powinni ~ .
- 7^{no} Lypri w Miasci osiedli y Domu swie tu w Miasci Nizniowci maicy, cyrusz
podtuy willowey y Dorocy Domow iako w Rubrye niu wyrazono to iust
od Laidnych y Ryubownych po 1100 ych vras od ratybnych ras Domow
po 1100 ych omie ptacie powinni ~ .
- 8^{no} Kardy Loddany iuliuu Ciagtud sobie robi, taline y Dworsowi powi
winosc odbywai obowiazany iust ~ Nimny do Sarwarlow po
dtug Ustaw Krajowych wseyey pociaganymi zostai ~ .
- 9^{no} Rogowscyuz raronu talu Chrefianie iako y Lypri optacai to iust
od Bydla Stanoweyo, Koniu, Wotu, y Krowy, po 1100 ych polskich
udnyu, od dioulalku po grossy przytasce, od Czinha po grossy
od Owey tak stary iako y Jarhi po grossy druzic, od Swini stary
grossy dwanasie, od Podwinka grossy vras ~ .
- 10^{no} L Pasik na Druziciny Cini druzicly Dworsowi dari, Uly ras stych
Pocot powracane lub ptacone iue bydi powinny a od niedochodzy
cych Druzicic, Orkowsy za Kardy piue Pocot po grossy dwanasie
ptacy ~ .
- 11^{no} Mielnicy oproc Lawracyony iaka niu w Leniach podtuy willowey Pratu wy
razona Potowe to iust od udnygo kamienia po 1100 ych polskich omie
optacai Skarbowi powinni ~ ~ ~ ~ ~

Dalszy Inwentarz Dobr Miasta Nizniowa w Cyrkule

Radziwowskiemu sytuowanemu na Gracie spisany-

Liczba domow	Sadzi ba				Pan szczyzna		Pod		Pieniężny		Daru w Naturze						Amotacja
	Wojewodski	Starosta	Podkomorzy	Wojewodski	Tygodniowa	Latowa	Wojewodski	Podkomorzy	Wojewodski	Podkomorzy	Wojewodski	Podkomorzy	Wojewodski	Podkomorzy	Wojewodski	Podkomorzy	

Imiona y Nazwiska
NIZNIOU

Lp	Liczba domow	Imiona y Nazwiska	Tygodniowa		Latowa		Wojewodski		Podkomorzy		Daru w Naturze						Amotacja											
			Lp	Lp	Lp	Lp	Lp	Lp	Lp	Lp	Lp	Lp	Lp	Lp	Lp													
39.		Frawlatus									17.	29.	3.	5.	12.				7.									
40.		Franciszek " Korzeniowski										1.				1.			1. 10. 1.									
41.		Droci " Dudy	1.	1.								1.	7/2			2.			1. 10. 1.									
42.		Jwan " Traczycki	1.	1.								1.	7/2			2.			1. 10. 1.									
43.		Jedar " Kurylak	1.	1.								1.	7/2	2.		3.	1.	1.	1. 10. 1.									
44.		Jwan " Pasprycki	1.	1.								1.	7/2			2.			1. 10. 1.									
45.		Stefan " Salowicki	1.	1.								1.	7/2			2.	1.		1. 10. 1.									
46.		Petro " Traczycki	1.	1.								1.	7/2			2.	1.	1.	1. 10. 1.									
47.	1.	Jedor " Jwanow	2.	1/2								2.	15			3.	1.	2.	1. 10. 2.									
48.		Jakow " Stefanow	1.	1.								1.	7/2			3.	2.	2.	1. 10. 1.									
49.		Mikola " Maciejewski	1.	1.								1.	7/2			2.	1.	1.	1. 10. 1.									
50.		Jwan " Lytyk	1.	1.								1.	7/2			2.	1.	1.	1. 10. 1.									
51.	1.	Andrzej " Lytyk	2.	1/2								2.	15	3.		2.		2.	1. 10. 2.									
52.		Maturki " Godolski	1.	1.								1.	7/2	2.		6.	1.		1. 10. 1.									
53.		Jakow " Matasewski	1.	1.								1.	7/2			4.	1.	1.	1. 10. 1.									
54.		Maturki " Cetkewski	1.	1.								1.	7/2			4.		1.	1. 10. 1.									
55.		Stefan " Cetkewski	1.	1.								1.	7/2	1.		3.	2.	2.	1. 10. 1.									
56.		Petro " Karczewski	1.	1.								1.	7/2			2.	1.		1. 10. 1.									
57.		Kuba " Cetkewski	1.	1.								1.	7/2	1.		2.	1.	1.	1. 10. 1.									
58.		Jakow " Puzanowski	1.	1.								1.	7/2			3.	1.	1.	1. 10. 1.									
59.		Droci " Matasewski	1.	1.								1.	7/2	1.		2.	1.	2.	1. 10. 1.									
60.		Onofrej " Sawicki	1.	1.								1.	7/2			2.	1.		1. 10. 1.									
61.		Petro " Hurak	1.	1.								1.	7/2	2.		2.	1.	1.	1. 10. 1.									
62.		Olisa " Prydzki	1.	1.								1.	7/2			2.			1. 10. 1.									
63.		Mikola " Hryciuk			1.	1.												1.	1. 10. 1.									
64.		Wasyl " Antonow	1.	1.								1.	7/2			2.	1.	1.	1. 10. 1.									
65.		Jedor " Antonow	1.	1.								1.	7/2	2.		4.	1.	1.	1. 10. 1.									
66.		Jakow Mikolaj Puzanowski	1.	1.								1.	7/2			1.		1.	1. 10. 1.									
67.		Mikola " Tymoczko			1.	1.						1.	7/2					3.	1. 10. 1.									
68.		Michajlo " Strykowski	1.	1.								1.	7/2			2.		1.	1. 10. 1.									
69.		Wasyl " Prydzki	1.	1.								1.	7/2			4.	1.		1. 10. 1.									
70.		Michajlo " Puzan	1.	1.								1.	7/2	2.		3.	1.	1.	1. 10. 1.									
71.		Wasyl " Prydzki	1.	1.								1.	7/2	2.		2.	2.	1.	1. 10. 1.									
72.		Jwan " Hawrylanow	1.	1.								1.	7/2	1.		1.	1.	1.	1. 10. 1.									
73.		Jedrycha " Prydzki	1.	1.								1.	7/2			2.	1.	2.	1. 10. 1.									
74.		Jakow " Prydzki	1.	1.								1.	7/2			2.	1.	2.	1. 10. 1.									
75.	1.	Jakow " Antonow			1.	1.						15				2.	1.	1.	1. 10. 1.									
76.	1.	Szymko " Pasprycki	2.	1/2								2.	15			2.	4.	2.	1. 10. 2.									
77.		Wasyl " Klimowski	1.	1.								1.	7/2	1.		2.	1.		1. 10. 1.									
78.		Andrzej " Kurylak	1.	1.								1.	7/2	1.		4.	1.	1.	1. 10. 1.									
79.		Andrzej " Labyn	1.	1.								1.	7/2	3.		2.	1.		1. 10. 1.									
80.	1.	Olisa " Labyn	2.	1/2								2.	15			1.	2.	1.	1. 10. 2.									
81.		Jedor " Maciejewski	1.	1.								1.	7/2			4.		1.	1. 10. 1.									
82.		Olisa " Stefanow	1.	1.								1.	7/2			2.	1.		1. 10. 1.									
83.		Roman " Hryciuk	1.	1.								1.	7/2			4.	1.	1.	1. 10. 1.									
84.	4. 38. 2.	L a t u s	44.	3.	112.	3.					58.	15.	26.	18.	104.	69.	27.	29.	107.	16.	15.	3.	10.	33.	4.	10.	110.	48.

Dalszy Inwentarz Dobr Miasta Nizniowa w Cyrkule *Janowski* sytuowanego na Gracie spisany.

Lp.	Sadzi ba			Imiona y Nazwiska	Lanszczyna			Danie pieniężny										Dan w Naturze			Amotacua														
	Lp.	Lp.	Lp.		Tygodniowa	Lata	Ling	Cynsz	od Bydta										Drob																
									1000	1000	1000	1000	1000	1000	1000	1000	1000	1000	1000	1000		1000	1000	1000	1000										
193.	9	115	17	9	9			125	18	121	18	122	273	145	15	137	104	24	348	205	92	98	536	89	81	22	72	81	8	109	125	15			
194.	1							1		1					4		8		4	2		2	6	3	2										
195.	1							1		1					4				2	3		2	6		2										
196.	1								1		1			1	7/2					1									24		1	10			
197.	1								1		1			1	7/2						2	1				2			24		1	10			
198.	1							1		1				1	7/2				4	3	1		7	1	1	1	7		24		1	10			
199.	1							1		1				1	7/2				4	2		2	6	1	1	3	4		24		1	10			
200.	1							1		1				1	7/2	5			2	3		2	6	1				24		1	10				
201.	1							1		1				1	7/2				2	1		1	7	1	1			24		1	10				
202.		1							1		1			15															1		10				
203.	1							1		1				1	7/2				2									24		1	10				
204.	1								1		1			1	7/2											1	1	24		1	10				
205.	1							1		1				1	7/2	1			4	2		1	8	2				24		1	10				
206.	1							1		1				1	7/2	4			2	2	2	1		2				24		1	10				
207.												12							2	4			5		1										
208.												12							4				4												
209.	1							1		1				1	7/2	4			2	1	1		6	1	2		7	24		1	10				
210.	1							1		1				1	7/2	10			2				2	2	1			24		1	10				
211.	1							2		1/2				2	15	6			4	1	2	1	7	1	1		1	16	1	10		2			
212.	1							2		1/2				2	15	7			2	8	1	2	6	1		3	4	1	16	1	10		2		
213.												12							2																
214.		1										26							2	2			5		1	1									
215.	1							1		1				1	7/2	2			2	1	1	1	4		1			24		1	10				
216.												12	2																						
217.	1							1		1				1	7/2	8			2	2	2	1		3	1			24		1	10				
218.	1							1		1				1	7/2	3			2	2			6					24		1	10				
219.	1							1		1				1	7/2	5			2	3		1				1		24		1	10				
220.												12	2																						
221.												12	2																						
222.	1							1		1				1	7/2				2	1			5					24		1	10				
223.	1											12	2										7	1											
224.	1											12	2																						
225.	1							1		1				1	7/2				2					2		4		24		1	10				
226.												12	2																						
227.												12	2																						
228.												12	2											2		1									
229.	1							1		1				1	7/2				2	1			4	2				24		1	10				
230.												12	2											1	1										
231.												12	2																						
232.	1									1		1			7/2								6		1			24		1	10				

232. 11. 137 19 19. 6. *Latus* 147. 23. 142. 23. 288. 319. 176. 200. 112. 24. 408. 254. 106. 117. 677. 114. 104. 30. 99. 99. 10. 130. 150

Dalszy Inwentarz Dobr Miasta Nizniowa w Cyркуle *Handlarzowskiemu* sytuowanego na Gracie spisany

Liczba Dobrowolnych	Sadziba				Imiona y Nazwiska NIZNIOW	Panszczyzna Pod				Pienięży												Daru w Naturze				Annotacua
	Liczba Dobrowolnych	Liczba Dobrowolnych	Liczba Dobrowolnych	Liczba Dobrowolnych		Tygodniowa	Lata	Ling	Czynia	Dzie	od Bydta				od Sioniz				Droba				Molki			
											Wolny	Wolny	Wolny	Wolny	Wolny	Wolny	Wolny	Wolny	Wolny	Wolny	Wolny	Wolny		Wolny	Wolny	

232.	11.	137	19.	19.	6.	Imiona y Nazwiska NIZNIOW	147	23.	142.	23.	283.	319.	176.	24.	403.	254.	106.	117.	677.	114.	104.	30.	99.	99.	10.	130.	150.	7.	
233.						Imiona y Nazwiska NIZNIOW																							
234.						Imiona y Nazwiska NIZNIOW																							
235.						Imiona y Nazwiska NIZNIOW																							
236.						Imiona y Nazwiska NIZNIOW																							
237.						Imiona y Nazwiska NIZNIOW																							
238.						Imiona y Nazwiska NIZNIOW																							
239.						Imiona y Nazwiska NIZNIOW																							
240.						Imiona y Nazwiska NIZNIOW																							
241.						Imiona y Nazwiska NIZNIOW																							
242.						Imiona y Nazwiska NIZNIOW																							
243.						Imiona y Nazwiska NIZNIOW																							
244.						Imiona y Nazwiska NIZNIOW																							
245.						Imiona y Nazwiska NIZNIOW																							
246.						Imiona y Nazwiska NIZNIOW																							
247.						Imiona y Nazwiska NIZNIOW																							
248.						Imiona y Nazwiska NIZNIOW																							
249.						Imiona y Nazwiska NIZNIOW																							
250.						Imiona y Nazwiska NIZNIOW																							
251.						Imiona y Nazwiska NIZNIOW																							
252.						Imiona y Nazwiska NIZNIOW																							
253.						Imiona y Nazwiska NIZNIOW																							
254.						Imiona y Nazwiska NIZNIOW																							
255.						Imiona y Nazwiska NIZNIOW																							
256.						Imiona y Nazwiska NIZNIOW																							
257.						Imiona y Nazwiska NIZNIOW																							
258.						Imiona y Nazwiska NIZNIOW																							
259.						Imiona y Nazwiska NIZNIOW																							
260.						Imiona y Nazwiska NIZNIOW																							
261.						Imiona y Nazwiska NIZNIOW																							
262.						Imiona y Nazwiska NIZNIOW																							
263.						Imiona y Nazwiska NIZNIOW																							
264.						Imiona y Nazwiska NIZNIOW																							
265.						Imiona y Nazwiska NIZNIOW																							
266.						Imiona y Nazwiska NIZNIOW																							
267.						Imiona y Nazwiska NIZNIOW																							
268.						Imiona y Nazwiska NIZNIOW																							
269.						Imiona y Nazwiska NIZNIOW																							
270.						Imiona y Nazwiska NIZNIOW																							
271.						Imiona y Nazwiska NIZNIOW																							

271.	14.	16	23.	19.	6.	Imiona y Nazwiska NIZNIOW	173.	29.	163.	29.	288.	387.	216.	15.	267.	15.	112.	24.	476.	295.	122.	133.	759.	135.	124.	38.	144.	120.	12.	160.	150.
------	-----	----	-----	-----	----	-------------------------------------	------	-----	------	-----	------	------	------	-----	------	-----	------	-----	------	------	------	------	------	------	------	-----	------	------	-----	------	------

Opisanie Budowli Szarbowey w Nizniowie

Dwor czyli Łamek Nizniowski. Do którego wchodzi od Miasta, Brama
Druwniana bez Wrot, y Dachu, w tej po oboich stronach Trba z Sionka-
mi, w obadwoch Drzwi cwooro, Licow kaflowych ogrzewalnych dwa,
Kominow dwa, Lutap z tarcia, y drzwi Okien, z tej Bramy idzie w
prost na Dzudzinie -

Patac

w Drusli Mur budowany, Palani pobite, z kominami muirowanymi uau,
Dach wyprawadronem dwa, do którego wchodzi po schodach Druwnia-
nych, Drzwiami podwoynymi na Ławiasach z Łambkami relarnem. Dopra-
wey stronie Łokojow dwa, y Pabinct udeu, w tych Drzwi podwoynych dębo-
wych faszowanych na Ławiasach z Łambkami relarnem cwooro, Okien du-
bellowych z okuciem piżci, podwoynych dwie, Licow ogrzewalnych kaflow-
wych dwa, y Kominow muirowanych dwa, z Łokojem drugiego wychod-
do Sali w której drzwi podwoyne idne, Okien podwoynych trzy, Licow kaflow-
wy y kominow muirowany - z tej Sali wychod do sieni o dwóch Oknach
ordynarynych, Lutapie y Podstodre z tarcia, w których wprost od wejscia
stanostry - W lewey stronie Łokojow dwa y Pabinct, gdzie Okien podwoyn-
nych osm, Drzwi faszowanych dębowych podwoynych na Ławiasach z Łam-
kami relarnem piżciow, Licow ogrzewalnych kaflowych dwa y Kominow
muirowanych dwa a Ław tal w Łokojach po prawey stronie, jako y pole-
wey wszdy Suffit ptocienny y Łosadila druwiana - W tych Sieniach
Schody kamienne na drugie Piętro idzie, gdzie stanostry tu Frontowi
Sieni o dwóch Oknach ordynarynych, Drzwiach podwoynych dębowych fasz-
owanych na Ławiasach z Łambkami relarnem, Podstodre i Lutapie z tarcia
ustanem. Tu po lewey stronie Łokojow dwa, y Pabinct w których Drzwi
podwoynych dębowych faszowanych na Ławiasach z Łambkami relarnem
piżciow, Licow ogrzewalnych kaflowych dwa y Kominow muirowanych
dwa, Okien podwoynych osm - z Łokojem drugiego wychod do Sali w której
Okien podwoynych trzy, Drzwi dębowe faszowane podwoyne na Ławiasach
z Łambkami relarnem idne Licow kaflowy ogrzewalny y kominow muirowa-
ny, z który wchodzi do Sieni po prawey stronie Łokojow dwa, y Pabinct
w tych Okien podwoynych osm Drzwi podwoynych faszowanych dębowych
na Ławiasach z Łambkami relarnem piżciow, Licow ogrzewalnych kaflow-
wych dwa, y Kominow muirowanych dwa, Czar w obadwoch stronach Łosadila
druwniana y Suffit ptocienny z tąd wchodzi na Dzudzinie, y stanostry
wprost przeciwko Bramy po lewey stronie -

Officyny

z pruska budowane, Palani pobite z Paulim na dwóch Stupach podobnie
głami pobitym, maizce kominow muirowanych na Dach wyprawadronem
do których Officyn wchodzi Sieni o dwóch i dwóch na Ławiasach z Łambka-
mi relarnem dwoyg w tych Lutap z tarcia y Łosadila kamienna - Jako
ter w stronie od Ogrodu Wtoshiego Trba, Alkier y Kamora, gdzie Drzwi na Ławia-
sach z Łambkami y wnieidrami relarnem troie, Podwoyne y faszowane na
Ławiasach idne, y z dębek na Ławiasach wychod do Sieni maizce idne
Okien dubellowych z okuciem ctery podwoynych dębnych dwie, Ordynary-
nych y po czeri poprutych dwie, Licow ogrzewalnych kaflowych dwa ko-
minow muirowany udeu, Lutap y Podstodre z tarcia Ładlowych ustonie. Na
drugiej stronie Trba Alkier Paderobka y Licharnia z Krysiobkiem, w tych
Okien ctery wiskrych z okuciem, mniejszych trzy - Drzwi podwoynych z
tarcia na Ławiasach z Łambkami dwoie, z Ławiasami relarnem dwoie, to-
ist cwooro, a idne talie bez Ławiaski tudnie idne faszowane podwoyne
podobnie na Ławiasach z Łambkami relarnem, Licow ogrzewalnych kaflowych

13
Opiszcinie Budowli Skarbowey w Nizniowie.

dwie, y w Piekarni Dwie piłkarski murywany idem, Dutas y Podtoza wozdnie z
tarcie utorone — w Rogu tych Officyu — —

Kuchnia Stara z drzewa w Stupy budowana, Szalami pobita, do ktoroy wchodzi Dzwie z
deszczek na ramiach z wrociadkiem y szoblem zelarunem, y do wycisza wprost
stanotny, Ogniska murywane, y komie na czterech stupach murywanym
luzey na dach wyprawadrony, po prawey Rze do wycisza Trba z Allierum
w ktoroy drzwi dwoie na Lawiawach, idne z wrociadkiem y szoblem, Okien trzy
Dwie Dzikarskich murywanym dwa, ogrzewaluy idem, y Dutas z tarcie
utorony. Polowy rze Trba y Komorka, jedni drzwi dwoie na ramiach z
wrociadkiem y szoblem zelarunem, Okien ze sztam dwoie Chrostem zagrodzone
idem, Dwie ogrzewaluy kafilowy, y Kominek murywany. Dutas z tarcie — y
daley wstyle wyz opisywanym Officyu

Stopa — na stupach budowana chrostem zagrodzona, stonoz mięta ukręta o Wrotach
idnym podwoynym z Deszczek na bizonach w koncu tej idze niocy —

Stajnia w Stupy budowana, Chrostem plecionym, gling oblesionym, Szalami pobita
o drzwiach idnym z Deszczek na bizonach, Dwie przegrodzenia maizce w
idnym sztam w drugim raz Wozowia o wrotach podwoynym z Deszczek
na bizonach z wrociadkiem y szoblem zelarunem na ostatek powrociety
na dwidzinie y znou stanotny w prost frontem do Bramy po prawey
Stronie — —

Officyum z Drzewa Sadowego w Stupy pobudowana, gling oblesionym, Szalami pobite w
ktoroych Trb dwoie z Allierum, y podwoynym dwoie Szobli, w tych Drzwi
z tarcie na Lawiawach osmiore, między ktorami idne podwoyne, z pomie-
nionych Drzwi przy dwoygu Lawi zelarunem, reszta z wrociadkami szam-
kami y zasreplkami zelarunem, Okien wresz z oknami, Dwie ogrzewaluy
kafilowych trzy, y kominkow murywanym tyler, Podtoza y Dutas woz-
dnie z tarcie ustane, w Sieniach Drzwi z tarcie czworo na Lawiawach zelar-
unym, przy trojgu do nadwozu Szobli zelarunem, Kominkow mury-
wanym na dach wyprawadronym trzy. z Dwudzinca idze ku Ogrodowi Wrotom
idem y wtem wchodzi

Furtha z Szyklow zrobiona przy ktoroy schodki drzewiane, na obie strony do O-
grodu Wozkiego prowadzące, w ktorym Ogrodzie stanotny w prost odwoynym
w prawey stronie — —

Trba Ogrodnicza z drzewa zabudowana gling oblesionym, Szalami pobite w ktoroy
ni y Szobli, w tej Okien dwoie, Drzwi dwoie, Dutas z tarcie, Dwie ogrzewal-
uy y Piłkarski z kominkow murywanym na dach wyprawadronym, w tej Szob-
li drzwi z tarcie na Lawiawach z wrociadkiem y szoblem. Do — —

Oranzeria z Drzewa budowanym gling oblesionym, Szalami pobitey, w ktoroy Kominkow
murywanym na dach wyprawadronym dwa, Dwie murywanym dwa, Kanat
w Dnie tej Oranzerii podobnie murywany Okien dwoygu Szobli zelarunem
z cie. Inyż mi dalcho tej Inspelt z Szyklow nowy, drugi bez Szyklow
Okien Inspeltowych dwoygu — Wstyle Oranzerii

Stopa na Stupach wystawiona, wiazny idne od Plotu Chrostem zagrodzone ma-
izca, stonoz mięta ukręta idze od wycisza w dnie Ogrodu w Prost —

Wrota Podwoyne z Szalami na bizonach z szyklow idniwane przy ktoroych
Furtha podobnie z szyklow z schodkami drzewianymi na obie strony. Szta-
lych uniformy tak Dwudzinca jako y Ogrodu Wozkiego w hote Plotu z
Chrostem plecionym z podporami nowo opawana, takowe Ploty przez pot-
pod ostruzkami stonoz krytyne, a dalej ciemiem sciernione —

Folwark w Stupy budowanym z chrostem plecionym y wytykulowanym, Szalami starymi

Dalsze Opisanie Budowli Skarbowey w Nizniowie

polity, z kamieniem murowanym na dach wyproszadronym y ciosami
Paukami, a do Sieni drzwi przeciw sibile drzwi na bigonach z tarcia, z
ład po lewej rze Iba pierwsza w tej Podloga y Suffit z tarcia, Okno
drwi na Lawiasach osunie z Ryglami ceterum, Drwi z tarcia na Lawia-
sach z Antabli z tarciami, Kamień murowany, Dwie ogrzewaluy Koflowy
Iba druga do tej drwi z tarcia na Lawiasach z Kamieniem Francuskim
Kluczem i zaszczytką. Okno idno podobne jak w pierwszej Ibi potymul-
lier, gdzie drwi na Lawiasach z szoblem wreciędrem y zaszczytką. Okno
idno na Lawiasach ceterum z zaszczytką i Charytynie z tarciami z tąd Pa-
derobka, gdzie drwi pierwsze z Alkima na Lawiasach z szoblem wreciędrem
y Antabli a drugie wprost na bigonach z Lawią drewnianą i Oknami
matym, trzeci drwi do Paderobli z szoblem na bigonach y wreciędrem
podobnie cwarde talie rabite do Kancelaryi, gdzie tyłko okno mate a
powrociwszy z tąd wprost druga Paderobka w której Okno dwa na Lawia-
sach osunie z zaszczytkami y Kothami z tarciami, dalej potym Syriani-
nia, w której Drwi z tarcia y Okno z kratą drewnianą idno. w latym
tym zabudowanie podloga i suffit z tarcia, proz idny Paderobli Dwie
harnia do której drwi z tarcia na bigonach z zaszczytką Dwie ogrzewaluy
Koflowy y Kichanski z bolidurum Okno drwi, z tąd do Pomory drwi na
bigonach z szoblem y wreciędrem, Okno idno Syriania gdzie drwi
na bigonach z szoblem y wreciędrem, Okno idno, z kratą drewnianą y tąd
Loch do którego drwi z tarcia na Lawiasach z tarciami, schody drewniane
y Okno z kratą z tarciami, w Sieniach schody na Drug pod strych z Drwi-
mi na bigonach z szoblem i wreciędrem z tarciami będący

Izdebka stara walczą się w stupy budowana Chrostem grodzona, glinę oblepioną
stomg stang nakryta, do której drwi na bigonach do Sieni, a z tąd do fidebli
podobnie z haczykiem z tarciami, Okno drwi, Dwie ogrzewaluy z kofli y Kich-
anski z bolidurum, Alkima o Oknie idnym y Drwiach z tarcia na bigonach
z szoblem i wreciędrem — Chlewkow ceterum o Drwiach tyler — Daley

Oklewo z Chrostu pleciony w stupy budowany glinę oblepioną y stomg polity
do którego drwi z tarcia dwie na bigonach —

Karminik z drewna wybudowany, od spodu gętami z wierzchu snoplami polity
w tym Drwi idne y Podloga z dyflow —

Stajnia stara z Chrostu plecioną w stupy budowana glinę oblepioną z tarciami
staremi pobita z Jankiem do której Wrota z tarcia na bigonach z Law-
siem i Kluczem drewnianym, w tej Pomorka o Drwiach z tarcia na
bigonach z szoblem i wreciędrem —

Wozownia nowa w stupy budowana Chrostem grodzona glinę wytykowaną, od
spodu gętami dalej snoplami polity, do której Drwi wille na big-
onach z tarcia, a przy tej zaraz Magaryni w której drwi na bigo-
nach z szoblem z tarciami cały drewniany stomg polity, Dytay z
Dyflow tartych Jadowych y Okno z kratą z Lawią drewnianą — —

Oklewo z Chrostu pleciony stomg nakryty z drwiach z tarcia na bigonach

Obora w Lochy budowana z Chrostu plecioną stomg nakryta, do tej Drwi dwie
pierwsze podwoyne z tarcia z porzera, drugie talie podobne mate z tarc-
li gty, a trzeci z Chrostu, w tej po bokach Chlewkow trzy chrostem ple-
cionych stomg nakrytych w których drwi z tarcia na bigo-
nach, a trzeci z Chrostu pleciony —

Lasicka w Siedlu z Chrostu zagrodzona stomg nakryta, o Drwiach z tarcia na

Opisanie Budowli Starbowey w Nizniowie



Trarzet z Dylow w stupy budowany, gżkami pokryty, do literygo schodli y drzwi na bigonach z Łambim y Klucem drewnianym.

Stopa stara na Lochach z Chrostu płciomu do wzdłu gżkami a dalej stonę pokryta reparacyi potrzebnicy a za nią trzy Tuszpetta Chrostem zagrodzone.

Obrogow Lige z Dawkami snopkami posyrtymi wzdłu daley w Prumo.

Stopa Na Lochach Chrostem płciomu stonę nakryta, w tej przegrad litery drzwi z tarcii na bigonach dwoie z Łambiami drewnianymi a tarcii z Chrostu płciomu.

Stocota z Chrostu zagrodzona w stupy budowana, gżkami wytykowana Snopkami pokryta, do literygo drzwi podwoynych na wyłot ciwozo z tarcii na bigonach z Łambiami drewnianymi a idno z szoblem i wrzeciym, drun z łarnemi.

Stopa Anecia w stupy budowana z Chrostu, stonę pokryta ato na Syton.

Stebnik z Drzewa tartego Dębowego postawiony, Trzcinę pokryty z Sufitem z dylow dębowych z Sufitem w gusz, z Łambim drewnianym, drzwi dwoie na bigonach z Łambim i Klucem drewnianym.

Sziklerz z Drzewa Jadtowego w wężty budowany o dwóch kondygnacyach, gżkami pobity, w tym podłoga y Sufit z tarcii, na dole drzwi dębowych z tarcii dwoie, na Ławisach zelarnych z szoblem wrzeciym y Łarnami zelarnemi dwoie drzgiem rasuwajacy sig, Ławisow Onu a wzdłu po schodach na pierwsze Dziętro drzwi podobne dwoie na Ławisach z Łambim. Schody pod Strych y Ławisow om.

Pasieka Na Puzelswie w kwadrat zagrodzona, stonę pokryta, o Drzwiach na bigonach z Łambim i Klucem drewnianym.

W
7
4

1^o Jwana Bednarzuka na Rzece Lipie wybudowany z drzewa, gżkami pobity o kaminiach dwoch z wszelkimi przywalcytosciami y stępkach czterech z stęporami do Wtorogo drzwi z Dzwerek na Ławisach dwoie

2^o Wasyla Mamatygi z Drzewa w Lochy zabudowany stonę pokryty z drzewianym na bigonach z Łambim y Łambim drewnianym o kaminiach idnym z przywalcytosciami y stępa o trzech stęporach.

3^o Jwana Dalisnego przedstawienia potrzebny z Dylow w stupy budowany stonę pokryty z Drzewianym na bigonach z Łambim y Klucem drewnianym o kaminiach idnym z wszelkimi przywalcytosciami.

4^o Petra Sredniego w stupy budowany, stonę pokryty, o Drzwiach idnym na bigonach z Łambim y Klucem drewnianym o kaminiach idnym z wszelkimi przywalcytosciami.

5^o Mikoty Kowalskiego z Drzewa wystawiony stonę nakryty o kaminiach idnym y Drzwiach idnych.

6^o Jwana Bednarzuka w Miesie z drzewa Jadtowego budowany, gżkami pobity, drzwi podwoyne z tarcii, na Ławisach zelarnych z Łambim y Antablg idnym, o kaminiach idnym z wszelkimi przywalcytosciami.

7^o Wasyla Moroski z Drzewa w stupy budowany stonę nakryty o Drzwiach dwoygu na bigonach kamini dwoa z wszelkimi przywalcytosciami y stępa ctery z stęporami u dole zelarnemi.

8^o Jwana Sierbyny na Stupach budowany stonę nakryty o Drzwiach idnych na bigonach y drugich mniejszych podobnych oboie z tarcii na

Dalsze Opisanie Budowli Skarbowey w Nizniowie

biegonach, w tym kamieniu dwa z wszelkimi przywalenystkami
 I^o Wasyla Pabernatowey z drzewa w stopy budowany stonog pokryty
 drzewi idne na biegonach kamieniu dwa z wszelkimi przywalenystka-
 miami

II^o Stefana Sierbyuy z drzewa w stopy budowany stonog pokryty on
 drzewiach idnych na biegonach y o kamieniu idnym z przywalenystkami

III^o Iwana Chrunoweyo w stopy z drzewa budowany stonog nakryty z
 drzewiami na biegonach idnymi o kamieniu idnym z przywalenystkami

IV^o Pawla Trwanloweyo z drzewa budowany szalami pobity o drzewiach id-
 nych na biegonach szalami ceterich z szeporami y kamieniu idnym
 z wszelkimi przywalenystkami

Karczma Za Dniwsem w stopy budowana chrostem plecisna stonog nakryta, do
 ktony Wrot z dwerem na wyloci dwa na biegonach, wchodzące do sby
 drzewi na ławiasach relanych z tarcie, Okien ceterich Dwie Ceglany, Al-
 kien w ktonym Dwie piokazski; Okno idno Komora y Ławek Dny tej

Chatysa w stopy budowana, Chrostem grodzona stonog tyklowana, Trcinia
 kryta z kamieniem drzewianym na dach wyprawadronym, Drzewi
 dwie na biegonach Dwie Ceglany y Okien trzy kłodnic Alkien z Dwie
 Pichankie y Okien idnym bez rybek, w wianach Komora z drzewiami
 idnymi na biegonach y Okien idnym z kratkiz drewnianą

Remanent Iboza in A^o 705^o pro 706^o wysianego. Jakoteż y na
 Siewbę Jara 706^o zostawionego.

Wysiano in 705^o pro 706 do zbioru.

Na Helmanichich Lanach Zytla Orimego kot 116 god.	} " " " 150. "
Na Berensihu " " " 34. "	

Zostawiono w Szpichlerzu na Jara Siewbę 706^o

		w Liarnie	
		Korce	Sawa
Zytla Jarego	" " " " kot " 68. god 6.	} " " " 406. 27.	
Premiy Jarey	" " " " " " 50. " 10.		
Sermimia	" " " " " " 64. " 22.		
Owsa	" " " " " " 86. " 24.		
Arcechi Cielney	" " " " " " 88. " 24.		
D ^o Rudiakow	" " " " " " 24. " "		
Prochu	" " " " " " 1. " 0.		
Prosa	" " " " " " 7. " 19.		
Konopi	" " " " " " 5. " "		
Lnu	" " " " " " " " 15.		

Summa 556 27



Pola Orne		Mosc	
		Mosci	Suma
1 ^e Na Dabrowie	M. 69. 1560.		
2 ^e W Lugach na Dniestrze	36. 270.		
3 ^e W Zapsey	24. 1018.		
4 ^e W Borysowie	18. 430.		
5 ^e W Lugach na Zagorze	39. 1000.		
6 ^e Na Orzyskach	61. 500.	432	101.
7 ^e Na Kuzelowie	3. " "		
8 ^e Na Petrowych Niwach	12. 1100.		
9 ^e Na Lugach na Petrowich	42. 1065.		
10 ^e Na Lugach na Cegulicy	31. 770.		
11 ^e Na Pajowce	28. 1100.		
12 ^e Na Stranicy i Szerokim Drodze	63. 308.		

Ogrody		Mosc	
		Mosci	Suma
1 ^e Ogród Włoski za Sataun	6. 873.		
2 ^e Przy Solwarze z Sadkiem	4. 1584.		
3 ^e Za Dzwonem	4. 360.	19	1302.
4 ^e Dwa Oficyny i Dwa budy	2. " "		
5 ^e Sadek na Dnie Dzwoniarz	2. 85.		

Sianozecz		Mosc	
		Mosci	Suma
1 ^e W Danutyku	20. 70.		
2 ^e W Metury	3. 121.		
3 ^e W Lugach na Dniestrze	187. 570.		
4 ^e W Zapsey	24. 1311.	277	672.
5 ^e W Lugach na Zagorze	21. " "		
6 ^e Na Orzyskach	15. " "		
7 ^e Na Kuzelowie	4. " "		
Summa.		720	475.

Pastwiska w Zarostach		Mosc	
		Mosci	Suma
1 ^e W Ruchowce	Translatas M. 500.	729	475.
2 ^e W Kuchlihu	1. 1471.		
3 ^e Lipniki	105. 1082.		
4 ^e Wilaniki	2. 1280.		
5 ^e Nad Rudykami	2. 1532.		
6 ^e Na Wbozy	20. 1070.		
7 ^e Dotek	2. 418.		
8 ^e Sredni Park	750.		
9 ^e Lawotowa Dolina	1204.		
10 ^e Maly Dotek	1050.		
11 ^e Dawski Sad	3. 1230.	122	439.
12 ^e Horodyszcze	261. 104.		
13 ^e Solotyk	15. 731.		
14 ^e Kuzelow	425. 1209.		
15 ^e Ladworskie	23. 50.		
16 ^e Pod Pajowym Park	26. 1564.		
17 ^e Ostrowiec	44. 10.		
18 ^e Borysow	51. 1200.		
19 ^e La Metury	60. 375.		
20 ^e Na Wirlihu	1. 710.		
21 ^e Para Danutyku	61. 1549.		

Lasy		Mosc	
		Mosci	Suma
1 ^e Lipki po road Suchodot kudo III.	341.		
2 ^e Obocze po road Suchodot kudo	42. 360.		
3 ^e Lipki za Klawtorze	34. 427.		
4 ^e Stoski zwany	155. 777.		
5 ^e Ciostowyk D.	174. 1469.	1590	180.
6 ^e Bukowina od Ostry	349. 1252.		
7 ^e Sady z Pajowym Park	336. 1346.		
8 ^e Siana Danutyku na Dnie 16.	620.		
9 ^e Danutyku przy Kypowa	33. 906.		
10 ^e Ostyrzow Park y Litow	285. 642.		
Summa.		3442	1114.

Opisanie Granic Miasta Nizniowa

Miasto Nizniow Granicy z przyległymi grontami to jest Wsią Ostą na Wschod, a to są od brzech Kopyca, Ostrowskiego Sadkiego y Nizniowskiego w licy. Na Poludnie Granicy z przyległymi grontami, to jest z Wsią Kutyskami, gdzie loto Dzwonem na Wzgorze po Prawym brzegu Dniepru Archi; Wypasy Kopyca na Kamieniach, w licy Kopyca 43^e. Na Zachod Granicy z przyległymi grontami to jest Bratyracem y Antonowem. Na Lotnoc Granicy z Nowosilskimi, Bobrowickimi y Lachim.

Nota. Wzglydem Kopyca Kreczowa Mathowsy vide Adnotationem in Summario Generali. Datum w Nizniowie 30. Lipca 1797. Roku.

Abertus de Sukawki Kamerskiy Przi.
 Jacek z Nizniowa
 Delasator

Verdict, und nicht vorpflichtwidrig bestanden
in dem Stanislawen den 1. Junij 1797.

Caspar
M. B. Scher
Dont

Ingausfölym Erlöns

07500 4747

28.

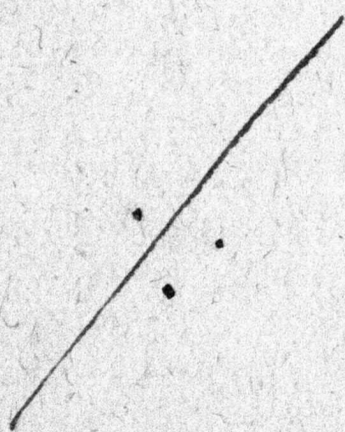

Skanowanie i opracowanie graficzne na CD-ROM :



ul. Krzemowa 1

62-002 Suchy Las

www.digital-center.pl

biuro@digital-center.pl

tel./fax (0-61) 665 82 72

tel./fax (0-61) 665 82 82

Wszelkie prawa producenta i właściciela zastrzeżone.

Kopiowanie, wypożyczenie, oraz publiczne odtwarzanie w całości lub we fragmentach zabronione.

All rights reserved. Unauthorized copying, reproduction, lending, public performance and broadcasting of the whole or fragments prohibited.