

Lwowska Naukowa Biblioteka im. W. Stefanyka NAN Ukrainy. Oddział Rękopisów.
Zespół (fond) 141.

ZBIÓR ALEKSANDRA CZOŁOWSKIEGO

DZIAŁ (OPYS) I

1059. Inwentarz wsi Nadzicza i Hrebeniec. 1820.

STRONY NIEZAPISANE NIE ZOSTAŁY ZDIGITALIZOWANE

N

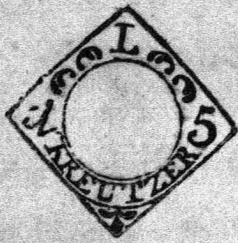

BIBLIOTEKA OSSOLIŃSKICH
ZBIÓR Dr. A. CZOŁOWSKIEGO
Nr. rękopisu 1059

1.

INWENTARZ

Wsiow, Nadzicza y Arebeniec
Na Froncie z Indegacji y Przysiężnych y Gromad
z Opisaniem Folwarku, ludzicz Grantow, Powin-
ności, Danin, Czynszow etto na Rok 1780.

wyprowadzony iz 20 Gbris 1779¹⁷⁸⁰

w Nadziczu. Ato u Pofes:

ym Trzech: letnią Zastawną, tychże

Dobr Wilmoznemu Imł Panu
Gabryelowi Saworskiemu Szambelanowi
J. K. M. J.

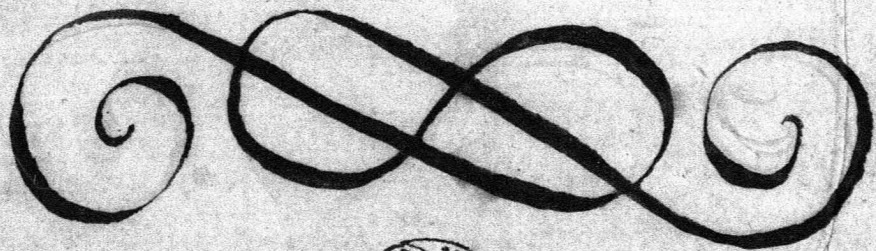

1059

Opisanie Folwarku Nadzickiego.

I Przyjazdu od Stawu Wrota podwojne na biegunach pod Darskiem Stamiannym, od nich prosto Budynki, między Stupami laskowany intus i extra glina, łepiony, pod Stoma, do Sieni jedne Drzwi, na zawiasach z Klamką drewniana, a drugie na tył na Biegunach, po prawej stronie Jęba z Alkizem, do nich Drzwi dwie na Zawiasach, z Klamkami szelazerni, Kruzkiem, y Skublami, Okno jedno w Alkizu, a dwie w Jębie, w Drewno oprawne, całe, przytychce Okienne dwie, Ławek w Jębie trzy, Ścil tarciczna, Podłogi niema, Ścil Szary z Kominkiem. Na przeciw Piekarnia do niej Drzwi na biegunach, Biec piekarniary, Ława jedna, Okna dwie, prawie całe wybite, Ścil tarciczna, z tyłu Drzwi do Jędełki na biegunach, w tej Ścil y Kominek z Cegły, Okien dwie całe, z Jędełki Drzwi do Sieni na Biegunach, z Skoblem y Stawkiem, z tamtych Drzwi na Dwor na Biegunach, Obok Piekarni Komorka, z Ścil, Drewniana y Drewnami na Biegunach, z Skoblem y Stawkiem, na tył Chlew Czerwiany, łepiony pod Stoma, z czworogiem Drzwi drewnianych. Tak przytych Komorka z Drzewa szerego y Ścil, tarciczna, pod Stoma, Za to dalej idąc, Gumna, do którego wrota od Folwarku podwojne z Tarcic, o bok Fortka z Skublami, przed wrotami zaraz, Szpieler z Drzewa szerego, pod Stoma, do niego Drzwi na Zawiasach z dwiema Ławczepkami y Skublami, intus Szaliki porządne, pomost y potap tarciczne, za tym Stodół na Stupach między Koty gródzona, z Chrustu, Trzciny, Opa wioma, y glina, wpleciona pod Stoma, do tej wrot z Tarcic, na boku Szopa z Chrustu gródzona, między Stup, pod Stoma, z wrotami tarcicznymi, Wymie Gumnie Progow pięt, Wrota drugie Drewniane, na pole pod Darskiem, Stamiannym. Całe Gumno oraz y Ogrody, jako y Folwark, płotem in parte nowym Ogrodzone. z Gumna powracając po lewej ręce Obora do tej Drzwi jedno duże podwojne z Tarcic, drugie małe także Drewniane, ze wszystkich stron Obora zabudowane na podpiciach y płotem w dwie ogrodzone, Chlew jeden porządny na Szajtki, z Skobem y Drabiną, reszta Chlewów Ładajaki, Kocioł Obory z jednej strony Apart Szopa na Sprząt Gospodarski z Chrustu pod Stoma, z drugiej strony Łobek Stoma pokryty.



Pod Dębem Sadek mał Wiskowy. awtym Ławicki³ wygro
 dzony z Stomg pokłystan
 Karczma Karcziska na tle przed Dworem w tej jeba z Alkio-
 zem z drzewa tartego pod Stomg, a u niej Okien podwoj-
 nych, w Drewno oprawnych, Dwie, w Alkieru trzeie, Drzwi
 z ławic na ławiasach dwore, Stół Tarcizna, Ławy do koto-
 łice Ławy z ławinikiem, w Siemiach z Chusta między koty
 grodzonych z oblepionych, Drzwi na wylot na Biegonach dwor-
 ic, Piwow Winiarskich lepronych Dwa, za Memi Koryto do
 napawania Bydła, a drugie do napuszczania wody, dalej
 Ławienka na Bytło z podłoga drewnianą, do której Drzwi
 z Tarcic. Wtychże Siemiach, Łopiek dla Arystata, w tle Gynny z Sta-
 dnia do wody.

Młynek Karczicki na Rzece z Dłow Prawiony pod Stomg, o Jednym
 Kamieniu z Kole, Drzwi do niego na biegunach, Zamocyste.
 Karczma w Strzebińcach Nowa, z Chustu gline wlepiona pod
 Stomg, Stół w jebie Tarcizna, Drzwi do jeb jak z do Siem,
 na biegunach Stół podobny jako z w Karczmie Karczicki, z Drewn
 dlugi, Ławy podobnie w koto jeb.

Gronta Sianozęci. Ogrody y inne w Karczicku.

1. Łan za Gumnem przez puł z pokładany.
2. Łan Średni u Grupki in parcie Łytem z Szemica, zapiany, refita
tegoż Łanu w Ugorze.
3. Łan za Figura, Łytem z Szemica, zapiany, przez Kawałka ma
tegoż zostawionego pod Owies y na Ugor.
4. Łotowe Łanu Repeki narwanego anka do Udrnowa należą
cego, pod Siem Jary przypadającego.

- | | | | | | |
|--|---|---|-------|---|----|
| 1. Sianozęci za figura od Korolowski | " | " | Stela | " | 1. |
| 2. Ditto Koto Łanu Średniego | " | " | Stog | " | 1. |
| 3. Ditto Za Gumnom pod Ławkiem | " | " | Stog | " | 1. |
| 1. Ogrodek w Dziędzinou od wrot do Chlewku Wyładkowy | " | " | " | " | 1. |
| 2. Ogrodek większy od Obory ku Gumnu | " | " | " | " | 1. |
| 3. Ogród wielki po nad Staw | " | " | " | " | 1. |
| 4. Ogrodek w Gumnie | " | " | " | " | 1. |

Saczynia Folwarczne

- Kłotek Żelaznych " " " 2
1. Maca Dębowa " " " 1.
 2. Putmaczek Sosnowy " " " 1.
 3. Miarka Sosnowa " " " 1.

Dworzyńska Celga
 wsi się dom
 schich 4. Plau sie
 Dm 2.

Do trzecie Dm
 rzyso Groy

Wzrosty 28. 12.
 29. 12.

Wzrosty 28. 12.
 29. 12.

Wies Stebrycz



Numer	Dworyska Celga				Do trzecie Dm				Wzrosty 28. 12.	Wzrosty 29. 12.	Wies Stebrycz				Dzień	Przebieg	Mocni a pog.	Mocni dajcy po 28. 12.	Mocni dajcy po 29. 12.	Mocni dajcy po 30. 12.	Mocni dajcy po 31. 12.	Mocni dajcy po 1. 1.	Mocni dajcy po 2. 1.	Mocni dajcy po 3. 1.	Mocni dajcy po 4. 1.	Mocni dajcy po 5. 1.	Mocni dajcy po 6. 1.	Mocni dajcy po 7. 1.	Mocni dajcy po 8. 1.	Mocni dajcy po 9. 1.	Mocni dajcy po 10. 1.	Mocni dajcy po 11. 1.	Mocni dajcy po 12. 1.							
	Wzrosty	Temperatura	Puls	Skłonienie	Wzrosty	Temperatura	Puls	Skłonienie			Imię	Przebieg	Przebieg	Przebieg																				Przebieg						
1																																								
2																																								
3											Zubowickie	Jako																												
4	1/2											Fedko																												
5											Gaurouwe	Jwan																												
6												Wajpl																												
7												Fedko																												
8												Fedko																												
9											Kurzejnowe	Tymko																												
10												Jwan																												
11												Wajpl																												
12											Borczyne	Sawka																												
13												Jwan																												
14												Michałczycha																												
15												Pemko																												
16											Balowe	Petro																												
17												Steko																												
18												Andruch																												
19												Alry																												
20	1/4										Wolkowe	Jwan Bapka																												
21												Jako																												
22												Jwan																												
23											Stuzyne	Michałko																												
24												Petro																												
25												Fedko																												
26												Jwan																												
27											klusowe	Alry																												
28												Petro																												
29												Wajpl																												
30											Skuzyne	Wajpl																												
31												Jwan																												
32												Mketa																												
33												Petro																												
34												Jwan																												
35											Dobrusinowe	Panko																												
36												Jwan																												

3/4 1/4 9 3/4 1/4 9 1/2 w Stebryczach Primum Latus 26 10 18 111 2 92 1/2 9 50 . . 10 37 11

Summaryusz Generalny Inkraty Roczney

Stole
Polskie

54. Dni ciągłych w Tygodniu co na Rok wynosi Dni 2808. aq 10	936
19. Dni przerych w Tygodniu co na Rok wynosi Dni 988. aq 6	197 18
40. Dni Czynnych Karcz na Rok po 2 1/2 uciym	200
279. Łęci alias Motkow, Karczowa Pańskiego Karcz po 2 1/2	27 27
6. Karczow dających z Warstata po 20tych 2	12
227 1/2 Kur danych Karcz po 2 1/2	75 25
20. Turmanek carych z Karczego Dworska po 2 1/2 4	80
Czynu Dworska, Ogrodow, Miuck, Zagrod, Kapani, etc	523
4. Dnie z Dziejczyzny z 39. Uli na Cerkowe officiu	53
Praw Nadszicki przypadający na Spust pro 1781. aq 1200. na Rok	400
20. Mac Krowa mogącego się na 20 Dworskaach z Opplac, Karcz aq 6	4
73. Gospodarow powinnych odbywai' dnie Letnie, Karcz zdy Gospodarz przez jeden Rok dni 19. dzien aq 6	277 12
73. Gospodarow do Zawozkow Obwozkow z Tuki jedney w wynosi dni 222 Karcz dzien aq 6	44 12
Karcz Karczemney na Rok 1780	1500

Summa Tacit

4331. 4.

Dico Expreso Tłych Polskich, Ctery Trzyacy, Trzy-
sta Trzydziesci jeden, Groszy Czerwe

Która to Inkrata Wsiow Nadszicka z Strzebnie Inwentarzem wy-
likwidowana, przeszła się Wz Jaworskiemu w Proccencie od Sum-
my Prawney, w Kontrakcie wyrazoney, bez zadnego Addytlamenc-
tu ptanema, tak sam jako z Sukcesorom Kasym, z Kandy-
cy, aby Wz Jaworski, Sukcesor Zarawnym tych Dobr, Fajsy-
od Inkraty w tym Inwentarzu wypraw adzonej sam wypłacał
bez zadney repetycji, z gdy by z wiezke jakie nastaly, ze-
sam zaspokajac, ma, tudziez za Dziejczyne konwotowi na-
teracy ptanic ma, jako tez na reparacye z expensa fundi
wspytlic, jakie miec bedzie wydatki, zato zadney bompka-
cy

cy pretendował nicma Datt^u i 30 Jbris. 1779^o Anno. Pofepra
tych Dobr ma zastynai się, Die 24 Marca, w Roku Na
stępującym 1780^m. Kłoren Inwentarsz Procy Obiedwie alla
ptaję przy Zupktych Przewyższ Polami wlasnem pod
prowa. F. Batorowski **Woj. Jaworski**
Łowinności Wsiow Nadzica y Hrebemiec.

Wyprzajem dawnym wtych Wsiach odbywai maia, Poddam
z Dworzycka po Dni Sześci, z ktorych ze Om po dni dwa
Czynowai zupkeli, Dzień Kardy po zlotych Bity, a Dni Cte-
ry odbywai sa, Obligowani, a to tak jak sobie do Orania wy-
chodka, wpraga, lub piepa, z Kardego Dworzycka po mo. Kow-
Dwanafie uprązi z Prudziwa Pariskiego, lub sa nieuprą-
dzemie, za Kardy motek po groszy trzy, zapłaci powinni.
Kur z Dworzycka po Dziepiz, y z Ogrodow Piedziobjek po Sto-
tych Dwa dawai maja. Za Formantę z Kardego całego Dw-
rzycka po zlotych Ctery o Świętym Marcynie ptaić maja.
Skawie z Wartatu Kardę Buzetek Egubny, lub zlotych Dwa
dawai powinni. do Luowa y Tolkwi z Łobem za Dzien sie-
den Samowym, jezdzic maja. Podczas zas rezolucyi Wio-
sienney lub Jesienney, wiele w ktorej drodze zabawia, tyle
jm dni wytrąci należy. Struzę kolepną do Tolwaru Ma-
dwickiego odbywai powinni, w czasie na Ma, wychodząca.
Dni Letnie sa w wyprzaju odbywai, od Dnia Kaspary
tęcy Łamy Nauridemia, aż do S^ę Marcina przez Między
Dziwieniascie, nie z Dworzycka ale z Gładzki. Gmocz-
tych Dni Latem Jawoz, Obwoz, y Tutek iedny, według da-
wnego Wyprzaju, ze Obiedwie Wsie Spelnić Dworowi po-
winny, więcej zas Tutek maja, być propone wystawie-
niem Jostalki y Brwa. Broja z Kardego Dworzycka po ma-
cy iedney lub Struzki po koru, na Strupy robic należy, al-
bo za mierzemie po groszy Sześci, ptaić Obligowani. Dziepizne
Spawelna wyprzajem dawnym, to jest ul Dziepizy, od reptyjagry
zas po groszy Dziepiz, Oddawai maja, Płafamicy. Zwierzę do
Zamku Tolkiewskiego dawai Obligowani. Ciz Poddam na po-
ble czasu powodzi, jako tez do karczem y innych Budynkow
Skarbowych Zarwarkami isć maia.

Vertat

Mieścicy według praw Szwedzkich ptasz, Czynn, przed sobą w Lemach
 wyrazony wraz z Sibirskowym, y Wieprtowym, niepowinny do
 żadnej innej gromadzkiej należyć powinności, jak tylko do
 zachowania porządku w Młynach.

Kosarze Suwajem dawnym z tego tego kłosa, powinni cho-
 dzić do Zamku Solkijskiego po dniu jednym, oraz Przydziwa
 po trzy gary y Stomy po kopie Snopkow z Dworzeka na
 reparacyę folwarczną do Solki iż oddani dawna mają

Wysiewy pod Limę in Anno 1779^e

	Miarą Krolewską	
	Korcie	Garce
Wysiano Zła Korcy Cterdziesci Ctery Garcy Szesnascie	44	16
Ditto Pšenicy Korcy Dwadzieści Siedm Garcy Szesnascie	27	16
<u>Wysiewy jare in grano zostawione pro 1780 A^z</u>		
Jarmienia Korcy Szesnascie	16	"
Hreczki Korcy Cterdziesci	40	"
Owsa Korcy Cterdziesci	40	"
Prosa Korzec jeden, Garcy Dwadzieścia Ctery	124	
Prochu Polnego Korzec jeden	1	"
Zła jarego Korcy Sześć	9	"
Łzu Kasiemia Garcy Osm	8	"
Pienienia Konopnego Garcy Osmnascie	18	

Wszystko to Łasiewy tak Ozime oddane, jako y jare in grano
 Łozem czystym miarą Sprawiedliwą Krolewską, Oddane
 być mają, to jest Ozimych Korcy Siedm dziesiąt Dwa
 jarego Summatim Korcy Sto Ctery Garcy Osmnascie.
 F. Barowski
 W. J. J. J. J. J.

16.

15984
20028

179 1^o



Skanowanie i opracowanie graficzne na CD-ROM :



ul. Krzemowa 1

62-002 Suchy Las

www.digital-center.pl

biuro@digital-center.pl

tel./fax (0-61) 665 82 72

tel./fax (0-61) 665 82 82

Wszelkie prawa producenta i właściciela zastrzeżone.

Kopiowanie, wypożyczenie, oraz publiczne odtwarzanie w całości lub we fragmentach zabronione.

All rights reserved. Unauthorized copying, reproduction, lending, public performance and broadcasting of the whole or fragments prohibited.