

Lwowska Naukowa Biblioteka im. W. Stefanyka NAN Ukrainy. Oddział Rękopisów.
Zespół (fond) 141.

ZBIÓR ALEKSANDRA CZOŁOWSKIEGO

DZIAŁ (OPYS) I

1067. Inwentarz folwarku Okno. 1822.

STRONY NIEZAPISANE NIE ZOSTAŁY ZDIGITALIZOWANE

Inventarium

1067

animum Alodij Okno ad Tractum Szymoldu Spulankis,
in consequentiam ordinationis Caeli Ch. fori Abbatum Sienicki
et D. Henr. de regis 18 Junij 1522 N. 4826 edita, per in facsimile
narium in fundo Bonorum Okno verificatum, et in fundamentis veri-
ficationis peractis mandatum

1067



Summary Panstwowey i innych Darow w Solwarku Okiemskim

Dziennie
Ciągłe Puste

o Podanych parowach 3 ^{ch} dni ciągłych	270	17
o Podanych porcykach 74 dni ciągłych po odwołaniu na Nojta dni 12	648	
ciastowych 91. Chaturnikow 11 ^{ch} dni pustych i komornikow		4746
Razem.		6738 4746

Przebiegany przebieg licząc przed dziesiątą na Mark & R^o 1821. pni 52.
 Czysta odseparowa / koniec w gary 32 / koniec 103 gary 30.
 Motkio z Panskiego Przedwio Motek w prawem 20 a niei 24. Motkio 478.

Parowach 3^{ch}
 Porcykach 74
 Ciastowych 91 } 158 20
 Chaturnikow 23
 Komornikow 10

Niedzy to osadostwa unydzicie się Schachty Chaturnikow 11

Summary Intryty Pieniezney Solwarku Okiemskiego

Pieniadze
Srebro Wabnie
fl. 70 fl. 70.

o w Solowirnie	Czynsz	Slacowego		
	Kamienistowany	Naymowego		251 10
	Kamowego			190 20
	Orkowego a R ^o 1821		fl. 40. gr. 12	30
	z Nayma Orodio Senni 308			54
z Drob	Kaptonow Slek 74			110
	Har "	312		
	Hay kop 39			

1. Solwark cześć dom mieszkalny -
2. Oficyna -
3. Kuchnia na Stabach.
4. Karmnik
5. Chlewa na Drob
6. - na Mierogacimie
7. Stodola
8. Stajnia
9. Obora
10. Chlewy różne
11. Siekarnia

Specyfikacja Budynków do Specyfikacji nie są aplikowane

Specyfikacja opisuje status budynków, prach Inwentarys, subskrypcji. Dated Pragmatyka 6 Junij 822

Jan S. Kramarz

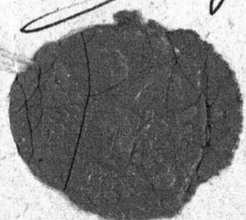

Cożnacko in fund. Monorum Olszordii 8. Aug 822.

Conferimus alia dispositione Caesari Alexei Abum Leopoldus 10 Julij
 822 A. L. 1489. Edle, subscipis caruarius ad Allidum Olsas d.
 Carolus Morawski qua condictionem possessionem a di. 1. Julij 822
 nichoalem, et ultione Junij 823 expiratorem jure present
 Inuentarium, praei Comitatu Comrahe perlegendo intrudens
 omnium obedientiam sub talis Comitatu, mediano possession
 presentandam inuicem P. Remannd in fundo ad possessionem
 subscipis

1846 11376

reliche spensianus sub pot

a. Hony biatey w. byren Lepidostegii j. d. n. a. i. S. w. l. a. i.

b. Hony biatey det. att. Siedemnasii i. S. w. l. a. i. S. w. l. a. i.

c. Hony biatey in. S. w. l. a. i. S. w. l. a. i. S. w. l. a. i.

d. Hony biatey in. S. w. l. a. i. S. w. l. a. i. S. w. l. a. i.

... fact. e. h. l. a. i. S. w. l. a. i. S. w. l. a. i. S. w. l. a. i.

Joseph ...

Partus tege Jmwentama Stan O. ...

La sionon ... 7^o Julij 1822 do ...

... 1823 ad ...

... Carolus Morant ...

- Coram nobis:
- Andreas Sagan Wjst.
- Olava Damlich
- Lynlofentaf.
- Kord Namaka.
- Ledho Wistdaff
- Petro Salae

Coram me Vincent ...

Opisanie Budynku Szkolnego w Olsztynie

Wszystko na dziedzińcu solarskim brama podwójna staniczki debowych na kolumnach drewnianych na klamym dziedzińcu wzniesione są najpierw -

1. Solarski był dom mieszkalny w wyjątku kamienia murowany dach gontami pokryty frontem na południe rabudowany z portu i dwóch stópach drewnianych, sułami mi od spodu murowanemi, dwoma ławkami rąkta w ścianie frontowej są drzwi podymne na rawiasach i hakach kłamka do sieni, w tych podanka reglet i szpit i Chruszta grodzony, glina wysłpiony, w tych i sieni wprawa, reke drzwi podymne do bocznej okule kłamka, regletem rąpka, do sieni drugie, w którym oknie trzy okna 24 okule z rąpka i okienkami drewnianemi na hakach relarnych kominiek i piecogrywaicy kamienia murowany do Alkiana w tym oknie 2 okna razem 16 okienkami drewnianemi na rawiasach i hakach, w sieni tej i Alkiana podłoga staniczki podłogach, a ściany walcowane wapnem wyrucana, w Alkianie kominiek obłach, do rąpka, niedaleko kominika w północnej ścianie są drzwi od sieni na rawiasach kłamka i rąpka, do sieni rąpka, w tych widnie się daje drzwi trzy, jedne w lewej stronie do sieni frontowych drugie w prawej na tył domu, a trzecie wprost drzwi do kancelaryi te są debowe podymne na rawiasach i hakach kłamka, w tej okno 1 okna 8 kominiek obłach, relarna, do rąpka i piecogrywaicy kamienia, przy piecu w ścianie frontowej rąpka drewniami podymnemi stolarskiej roboty na rawiasach i hakach rawieciem - w kancelaryi siankach sklepienie a podłoga była podanka reglet utorona a sunek przy kancelaryi wychodzą drewniami wyrey opisane na drugie stronie tego budynku w lewej stronie przyrosta widnie się daje podtemie budynkiem Loch którego ściany drewna murowanemi siankami wklepiony 1ⁿⁱ drzwi w sieni debowe na rawiasach i hakach rawieciem - tam po schodach drewnianych idąc 2ⁿⁱ drzwi na rawiasach i hakach rawieciem tam przyszedły widnie się daje Loch wewnątrz sklepiony i 2ⁿⁱ ławkami kłamka relarna na powrót do sieni przy sieni widnie się daje drzwi 2ⁿⁱ do sieni małych ciemnych w których palenice do pieca są wzniesione - Wpiemach drugich wzniesione są schody

debowe

Debowa na szych do ścienny murowanej przypierłej, dano jedno drewniane przyby-
ta drzwi stażce na biegunach drewnianych - w sienie poproszanej rzybce sieni nie
daleko schodów na szych są drzwi debowe na rawiasach i halach kłomka, dopry-
mykająca na drugą postawę domu, temi schodami się do piekarni w której jest
różnej wielkości okien dwie bez okucia bez podpyłowania, pięć przeszkleń na
szybce i dwóch słabach rżniętych sparty wraz ogrzewającym i chemionie muro-
wany - nad w prawej ręce w sienie drzwi debowe na rawiasach i hakach z
kłomka i wręczem do szpiżarni - w sieni okno bez szkła słabę rżniętą i
drewnianą posadzką i ceget a szpil klepiony - w piekarni podłoga niema szpil
zagrodzony glazą wylepioną - ten dom i saony zupełnie dobre małytko dach
i dachowany, nad tym dach widnego boku gontami pokryty, a druga strona wop-
kami pokryta - nad dach wprowadzony 2. kominy murowane cegety - szych
cegety przy ogrodzie furtkowym wronie są dach -

2. Oficyna, siany w sieni walcowane pod dachem czołkami pokrytym, frontem na
wschód - Drzwi 1^o od frontu słabie i szpiżarni na biegunach i zastawem
drewnianym do prostych sieni - nad w prawej ręce drzwi nabiegu -
dach wręczem rżniętym do szpiżarni gdzie okno jedno bez szkła słabę
rżniętą - podłoga niema - szpil grodzona - przy drzwiach do szpiżarni w sieni
dach nad dachem się w sieni sieni dachowankami okuciami na rawiasach z
ramkiem do klucza - szych sieni dach się dachowankami prostą robotą bez rad-
nego okucia do kuchni pod kominem nad dach wprowadzonym w sieni
sieni sieniami oddzielone - gdzie jest ognisko do gotowania i szych do pie-
nia w piecach - nad idąc dachowankami prostą robotą bez radnego oku-
cia na biegunach do sieni drugich rżniętych, których w sieni stronie
drzwi podłoga kłomka i wręczem na rawiasach rżniętych do szpiżarni
w tym okien słabych i rżniętych dwie w sieni 8. stronach - kominach
i pięć niedaleko ogrzewającego piece jest małytko na drzwi dachowankami odona-
czone do Alkierza w tym okno jedno okno w sieni 4. w sieni i Alkierza
posadzką rżniętą a szpil słabie i sieni jostowych na belkach stronie sieni
rżniętych

ratylnych wprawcy szonie Drzwi stercy i ostowych na bieżniach bez rambruzia
do Piekarni wlecy skien nadstawanych bray - Puc piekarzki i ogrodnicy maw
wawy - Scit szusta grodnona na belkach sperta, i jeni se Drzwi podworne
profley roboty na bieżniach i zastawem Drzewianym na podwozie szafne - Wyle
tego Domu przy ptocie od ogrodzu jest -

3^o - Szalik mawy na nebiat pod dachem stoma posylym Drzwi do fuy tego stercy
profley roboty na bieżniach mawrecipem, tam po schodach Drzewianych na 1^o schod-
ny, widnie se dawa Drugie Drzwi debowe stercy na bieżniach wewnatry do lochu
prowadzacy - Ktorec cety dylo wawy klulym Drzewem Debowym - Ktury da bremie jest
4 - Kramnik cety dyfki debowych na podwalinach i szpachy pomostem szugofu
- lochi 7 szerokości 5 pod dachem szpikami posylym, przylym przybudowany szki
Ktorech sziany walkowawc Drzewami na bieżniach 2 rakietka - Ktury lewy
5 - Chlew na drob mawcy w koto rekrustu grodnona bletem wylepione stoma dach
mawcy - w szonie podstuney od podwozia Drzwi profley roboty na bieżniach
bez radnych rapowis Drzwi, do swoch podwalinow - na budynkiem szyli do
mem mawekalnym pod sztem 1^o potarowym - mawcy se szifone

6 - Chlew dla mawogawiny sziany w koto wawcy sziany szrodkowa podwalina, i szpikami
memi od szpiku szylowane, szaly walkowawc pod dachem szpikami posylym - w szonie
szadunney szoney od ogrodzu szyli szadu tego budynka jest Drzwi szalem troie do szub
szadunatow, szpikami na bieżniach bez rambruzia, Drugie szefonie podstuney jest
Drzwi szare szworo do szub szadunatow szonie na bieżniach Drzewianych bez rambruz-
cia - w szonie szaf przy szrotkowey od domu mawekalnego jest Drzwi szwie szone
podwojne stercy na bieżniach 2 zastawem Drzewianym do Drzewian, a Drugie szedym
ce na bieżniach do szonuta - Przylym szlewie jest Podwozie w koto szlotem szre-
szone w szotami szelowanemi do wyciuzawca mawogawiny - Szaf niedaleka sz
szota szodwojne szercy na kramach szelanych - przylym szotka szonie stercy
szwrecipem do szlotki, szoni przy szonoi sz na szonno, Ktore jest w koto szlotem
szpikami szoni, tam szofuga sz

7 - Szodota wawcy szpikami szodachem szpikami posylym na 10 szupach maw-
szonych szparylym - Szodota ma Drzwi szodwojnych stercy na bieżniach
Drzewianych 2 szuch szone mawcy szobel do szlotki, a szepka szodwojnymi
Drzewianemi, szodoty wchodni sz Drzewiami debowemi na 2^o szawiszach i na

Kuch

Kach i wrzeciem do Spicibleni, Kiren jest przedlony od Modoty, saena, murowana
 i legly cety, ten Spicibleni i uwanami masowanemi rownie i legly - ma w srodku podlogi
 i Sacl i larci Debowych - Lasickoi & bericami przedlonych, Laskow i kralami relac
 nemi i kaskami relacnemi Draconianemi 10. Schody na Strych Draconian i Dmowa
 mi lezycami nabiegunach, Wrzeciem na Strychu, w faurice na roznij Okien
 bey ptki dnie - dae karytarem po prony Lasicki i wprost Drzwi pierwszych
 sa, w Suenie poprzecznej i nadworu Drzwi drugie Debowe na trzech rasciach
 rygtem relacnym, lemi rechori sie po trzech schodach Draconianych na
 Gumno - gdzie pod ptkem widnie' i daie -
 8^o Kach wraz Sropa, na ktad posy nowo pobudowany niedokony, maiz
 cy sciary precem grodzon niewylezione cety na podwalniach i Strychach
 Debowych dach kopykami posyty - ten Budynek jest Drzwiami podwoynymi
 na biegunach klanami i wrzeciem relacnemi opatrzony -
 9^o Obora rabudowana pod dachem stoma, posylym maizy Sciary ciesz
 Odylowane cieszki wolkowane wybulone - i Gumna widnie' i daie Drzwi
 Dwoie 1^o podwoyne nabiegunach Draconianych i wrzeciem relacnym do
 Worowni a drugie podwoyne nabiegunach Draconianych i kaskowem
 Draconianym do Stajni na krowy, krowiarni w lewej rece Drzwi podwoyn
 ce w prostej roboty do sklewa na sietka - wprost Drzwi od gumna
 sa, drugie Drzwi podwoyne nabiegunach i kaskowem Draconianym, na po
 dwojne srodkowe ktad widnie' i daie, obwarta. ~~W~~ Budynku tego
 bey Sciary srednich, w lewej rece a sredniego podwojne sa, w Suenie
 sredniej Siorki, slych i sprawy Drzwi podwoyne nabiegunach do Wo
 towni, posylych i nadwie' i wrzeciem relacnym, w slykie' macyfa wry
 w spomianione opatrone sa, faszami spracy grodzonemi, glona wylezione
 mi, i ptakowkami Draconianemi - Siorek do Wolowni Drzwiami podwoynymi
 mi nabiegunach Draconianych i nadwie' i sprawy wyrostly a
 udawny sie po prony Sciary podturne frontowe, widnie' i daie,
 Drzwi podwoyne ^{fabrycznych Draconianych} trace do trzech Stajni i Stobami i Prabinami - w
 idney slych jest Mestarka Drzwiami podwoynymi nabiegunach -
 nach.

nach usmęcieniem relacynm —

10. Szlasy rone pod dachem snopkami posylym maiaze sciary Dylowane idrowa rone
nocy gatuuku — idwoma podwoynemi Prusiami stenci nabiegunah Drowianych y
idwoma w spodu przeduakami prasy Janowi powato, Szesku, grodzona — Kalymin
samym Dwidzineu iest w ofsetku.

11. Szeakarnia wltorey Suany wlotu Stupul i podwelinach w wignoniach korynowych od
Dota at pod Szeache gafami pobite, pod dachem snopkami posylym, do scenei je-
dturney sa, Drowi na lawesach wltanku, usmęcieniem i rygtem do Szeakarni gdu
wornahy znayduie sie masyrna do umiezia Szeuki wlotami Drowianemii, i inne-
mi rekisynami relacynemi, iako te Rycheu na watach roiney wielkofei 40. Pak
na 1. Panewek 4. Paokow 2. papow roinych 18. Srob umaicami i Mulerkami
19. Stakow 30. Korba 1. Rakow 2. Stalka 1. kot relacynych i Kebabami 2. Podp
wacrow kulych 3. Swornow 11. Aulaba od Wagi 1. Kluz od Sruby 1. Pilet jak
lub grubosci a rebami 10. Sprzyn 6. Wnakow 3. podpisanow 2. gawdzi 8. i Sa-
cydlo dure na podskawie Drowianey 1. — w seianach przywozkowych widac Drowi
Dwoie, idnie pojedyncze na lawesach, rygtem, i usmęcieniem, do wyprawadzenia
Loni makole do bbotu by masyry — Ten Podynek nowo postawiony —
dwo pniek puzer detypho — Drowianu Jed gzymet budi 16 July 1822

Jan B. M. S. S.

Continuatio in fine Tomi Osmi 8 Aug 1822

Subscripsi famularius Statu adificiorum altarij Osmi juxta
modum descriptionum Dni Carolo Morawski in conductam
posuionem a di 1 July 1822 nichoaten id um. ultima Junij
1823. Aspiraturam badi d. d. — Quo facte puzer. Actu
traditionis luminatur dakt id Supra
Jan B. M. S. S. p. actus tego Osmi

sancti Stan. budavli w polmarke skienstem nersa
si adaria popesin vsi. Otrna adabratem na
co in pafpionie — Carolus Moravicus

Foram me Vincentii episcopi

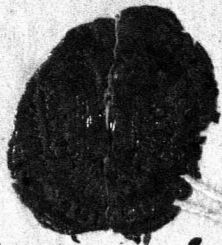

Ad officia curialia superioris descriptis addentibus ad huc
sequenda

12. Dworek w którym Oberleonicy miasta, Podkości murowane
a świątyni druga ściana łupanka, cały ten budynek pod stromą,
w którym Podkości try, w ścianach Kuchenda, Piłkarnia, Spizar
nia y świątyni na wychod do Ogrodu — na dziedzińcu z jednej strony
Wozownia na Stajnię pod jednym stromianym dachem ściany
z Chruścią grodzona — z drugiej strony dziedzińca Stajnia na
Bydło y Trzodę nową pod świątynią z Chruścią grodzona — otok
kopy Kamienie Adziewa budowany pod stromą — wszystkie te bu
dyunki w dobrym stanie —
13. Karczma Karczma murowana pod dachem stromianym, w
której Jba, Alkierz y Kurnora, a pod tą dach murowany
na Karczma Chataja legianda pod strzechą, w której Jba
y Jba — w dobrym stanie.
14. Młynek we wsi Adziewa budowany pod stromą z jednym
Kamieniem, w stanie średnim.
15. Młyn młyn wsi nowy Adziewa budowany pod dachem
stromianym w dwóch Kamieniach
16. Lesniczówko w którym Lesniczy Świdroff młynski, legian
ka pod stromą, w której Podkości try, Piłkarnia y Spizar
nia — przy tym Łozaj z Chruścią grodzona, Wozownia

28.

32926

20488

21022
19835
822
823

Lid. J.
 ad Inventarium Substantul

[Handwritten signature]

16



Skanowanie i opracowanie graficzne na CD-ROM :



ul. Krzemowa 1

62-002 Suchy Las

www.digital-center.pl

biuro@digital-center.pl

tel./fax (0-61) 665 82 72

tel./fax (0-61) 665 82 82

Wszelkie prawa producenta i właściciela zastrzeżone.

Kopiowanie, wypożyczenie, oraz publiczne odtwarzanie w całości lub we fragmentach zabronione.

All rights reserved. Unauthorized copying, reproduction, lending, public performance and broadcasting of the whole or fragments prohibited.