

Lwowska Naukowa Biblioteka im. W. Stefanyka NAN Ukrainy. Oddział Rękopisów.
Zespół (fond) 141.

ZBIÓR ALEKSANDRA CZOŁOWSKIEGO

DZIAŁ (OPYS) I

1242. Inwentarz wsi Werbki. 1826.

STRONY NIEZAPISANE NIE ZOSTAŁY ZDIGITALIZOWANE



Trineudan
wsi Wierbki 1,
1826r

Na Rozkazem Najjasniejszego Mirota,
ia Pierwszego Imperatora Samowładnającego cała
Rossya etc:

Dziato się na Gronie dobrej Wsi Wierbki murowanej
w Gubernii podolskiej, Powiecie Siatyczowskim położonej w domu
mieszkalnym tej wsi Paroha Sęka Niedźza Chrejtowicza
w obecności W. W. Sabieba Serszyckiego komornika Jtlu
Stark, uw. Jana Cwirarzniego i Maksimierza Wyrzbanownic
go, Sudriera Antoniego Terleckiego woznego przyrzęzłego
Jtlu. Ptom aktowi niniejszemu asygnującemu dnia dwu,
dziesiątego drugiego miesiąca Grudnia 1826 R.



Urząd wykonawczy ziemski Gubernii Podolskiej w osobie niżej podpisanego
Podrzedca Stosownego Jtlu, rekrutacji Sw. Andrzeja Walsznownic
go, pora K. W. i z drugiego powodu, nie mniej na umocnienie Decretu wykonaw
go, pomiędzy tymże Sw. rekrutującym i drugiej, a Sw. Sworem Wrasnowmim
wsi Wierbki murowanej dwudziestem oraz innymi osobami i Urzędami wydo
nawozemni Guber. Stols. dnia 19. miesiąca Czerwca, z drugiej strony sąpatego kas
niem 20 Sijca teraz: 1826r. przez Podolski gówny sąd D. S. C. wyda
nego, którym, niezajmując poprzednich tradycji i niezwakając na pra
wa nowe nabywów, dobra wies Wierbki murowana, na wystrzymanie Summ
po Ukazie sąpadowego Senatu, rezolucją tegoż sądu z dnia 15. Sijca 1824r.
sąpatta przyzadzonych kapitałnych procentowych i na prośb wyninłych w
sądowaniu sądowych Sw. Andrzeja Walsznownicgo choćby z użyciem pomocy
ziemskiej policji podać i Decret raczony skutownie wycehrować postato polecono,
Na gront oraz y miejsce wyżej w aktie, wyrazone, niechawszy prawowładctwo
swe prawnie ufomował, i obywatelom strony interesowane mianowicie Sartawne
go wsi Wierbki posiadacza W. Franciska Lemnicznego mwp. także Sw. Sw.
na Praszowniego czyli Sęgo Afficiatist, we wsi tej mieszkającego, w. Honora
ta Antoniewiczera przez woznego sąwiadomiewszy - dla spoznionj wieczornj pory
czynności swj do dnia nast pnego 23 Grudnia na godzinę 8.0 rana odstąpił.
Podrzedca ziemski Stolski, Dr. Siatyczowski. A na dniu 23 Grudnia o samier
konej godzinie czynności swj odbywwszy się same wyz wyrazone strony
do postanowienia się na burzdykują przez osobne na piśmie przez wot,

wornego dorozone Rehwizycy powdornie werwad, i przybycie onych do go-
dziny 9 rannej na prozno oradivat. Naxim po adozeniu ze strony
Sew. Andrzeja Walchnowskiego oryginalnych trzech Skryptow przez
Wielmoz Graffa Micra na orobie Jego wydanych, oraz catowitigo Pro-
cessu z dobr wsi Werbii murowanej az do stopnia ostatniej konwii,
czy w prozod z Sew. Wojciechem Mierem, nastepnie z Sew. Krassowskim
nabywca przewiezionego, i na przymowieniem rz stojacego w jego oso-
bie W. Kanoba Lemuzkiego do sporadzenia rachunku, ogolnej klad
rachodzącej nalezytosci wytknietemi w gorze wyrokami przysoj dzionej
nieozaczajac aturij przybycia werwanych osob, przed wskazytym przez
stapit. Sador zbierajac najprzez Sumy kapitalne na pomiesionem tek-
ma skryptami pierwszym dnia 8^{go} Maja 803 r. na ktl 2000 w atocie cxy
z warnych hollenderwisk sztur 5 to idynarcie. Drugim dnia 2^{go} Szy-
nia 804 r. na ktl 12000 szturze w atocie to iest z sztur 666. i
ktl srebr 12, na ostatah szturim dnia 12. Szywnia 805 r. na ktl 1500.
podobnie w atocie z procentem po 7^m od sta do oddania asudurowa-
a po wykonanej przez Sew. Walchnowskiego przysiedze na shudek wyrodu
karzadzajacego Senatu rezolucya Podolsk. glownego Sadu na pozag szu
kiasmiona do kaptacenia wshowane. Subo Sew. Walchnowski przytaje sz do
opisu Skryptow i do karadzajacych wyrokow w Powiatah Sady
ekwornim i Podolsk. glownym Sadzie, szturwch Summ pow
na Szturze ktola to iest na hollenderwie, wonosil - Kwarajac wshowane i
pomimo nadmienionych przysokyn wskazytacie Summy przez pozniejsza rezolu-
cyz sadu glownego wyraznie przyznane zostaly na srebro, przez Sew.
Andrzeja Wielchnowskiego o wynikte klad strazy na ewaluacyi ktola, shod-
ga do aut Podolskiego glownego sadu dnia 26. Szywnia 825 roku
na przeciw Sew. Wojciechowi Graffowi Mierowi podana, osobne poskud-
wanie zapowiedzial. Katem wniesienie ze strony Sew. Walchnowskiego w
szym punkcie usunowrny Summy szur kapitalne powyzszemi Skryp-
tami kaptawione, - podlug wyrazow rezolucyi sadu glownego na
ktl 15.500. to iest na ktl srebr Sztur 2. 325 kliza, - powtor co do
prowirzy chocia od momenta wskazytanych terminow Skryptowych po
dzien wshowanego przez sad glowny kaptacenia - powirza ta ra-
chujac do myśli konwytucyi 775 r. po 7^m od sta. Gloriz swa znawm
Summy kapitalne przexoni, niedy jednaw w Ukazie karzadzajacego
Senatu

Senatu, jako i w rezolucyi ostatniej Głównego sądu xanim wyprawtej pro-
cent dla Sw. Waleknowskiego w kwocie kapitału nieprzekraczającej, jest
jedynie przyznany. Latem ilosć onego do terminu wskazaney satysfakciji
wteżce samej Sumie co i kapitał to iest: na Rtl. 15.500 czyli na ruble srebrnych
2325. porachowując, i obywatel Se Sumy razem rubli srebrnych setek 4.650. stano-
wiąc, ile ze: za wyrobami ostatniej Instancji zostaty zarządzone jako kapi-
tał dawca powiary, od terminu uchybionego xaptacenia, improwstuiący, do rubry-
ki ramierszka. Porzucii procenta od dnia 25^o Stycznia 825 r. to iest: od
terminu na wyplat Summ, za sądnym przyznawionego jako pro spore,
ciwieniu 1/2% od sta według cytowanego w gorze Prawa rachując do
Aktu niniejszego - za rok iden mienięcy dziesięć i dni 29. wymieni Suma
rubli srebr. setek 622. kopiejek 97 1/2. Na koniec po xawarte za sądow za
proces to iest Litoty za dwie kondemnat w sądzie 1^o Instancji otrzyma-
nych, za kara, po xaworo xternanie gxywien w srebrze, a xawobywie
Rtl. 179. gromy xceń czyli rubli srebrnych 26. kop. 88. jako xca za Kupiaka,
to na terminie dnia 25^o Stycznia 825 r. po dekrecie ostatnim dopuszczo-
na podwojny Kantat Staro-ximni to iest Rtl. 384. czyli rubli srebr. setek 57. kop.
60. wynajmnie. Ogólnej xas należności do wyxelowania dla Sw. Anorzeja
Waleknowskiego xachodzącej Sumy rubli srebrnych setek 2325. kop. 45 1/2 u,
wia. - A za postawieniem się osobitym W^o Franciszka Lemnickiego
xastawnego Wni Wtebni powadarka, wnoszącego ix prawo Jego powadania,
xastania go o niniejszej tradyciji powinno. - nie mniej wni Kondrata Anto-
niewicza Officiantego Sw. Krasnowniego przekładającego x swej strony, dla na-
ciogniętej przez swego Przyxpata pieniężnej w Banku pożyczki, i dla na-
xozonego na całym majątku x tej pożyczki sądowego xaprowienia,
ze spuzelo na wni Wtebni tradycija byt x rozciągnięta, numore. - a na
ostatku oświadczającego: ze on tradyciji niniejszej ani wtebrania, ani dopuszc-
zka, lew iano niemający żadnej moxy do prawnych interesów otem swiego
Przyxpata lub Jego Plenipotenta xawudanie niixaniudba. Uwaradając co
do pierwszego ix kontrakt na xastawę Wni Wtebni murowanej pod ro-
kiem 824. przez Sw Krasnowniego W. Lemnickiemu wydany i pod
dnem 2. kwietnia tego roku w Obłate, książę Ktu Łatyniewskiego wnie-
siony, nietylko oryginalnego procesu Sw Waleknowskiego x tych dobr
przez rokiem 820^o rozporządzenia niypowadka, ale nawet ze od wyroku
zarządźającego Senatu w sprawie niniejszej pod rokiem 825. wyda-
nego datka i obłata swa jest daleko późniejszy. - Process bowiem

ten

ten również jako i składowa dwóch pierwszych Instancji Summy dla Sw.
Wahnowskiego zarządzając to jest Salycerowskiemu Powiatowemu pod dniem 10^o
Października 810 r. i Sądzie głównego Podolskiego pod dniem 10 Lipca 812 r.
nastąpiły, a są one samo nawet nabyć wsi Werbni przez królewskiego dłu-
żnika poprzedzając widocznie. - Co do drugiego zaś biorąc porównanie z
punktu ewentualnego zastawnego Kontraktu Wsi Lemniskiemu stwarzającego
ze optata rat długu Bankowego do innych funduszy i naobowiązek
samego Działacza jest w nim potoczona, dla tego obydwie wnioski powyż-
sze bez względu na zastawienie, a tem ustanowienia z prowintu Wsi Werb-
niowanej proporcjonalnego funduszu na uspokojenie krakowianym
przez siebie dla J.W. Wahnowskiego Summy i przyrastającego od
tego także nadal procentu nieom od Sta. Stokreni Inwentaryzacji
oraz postanowienie ludzi miejscowych gospodarzy dla dopiętrzenia pro-
szębniej wszelkich skrzęgotów wreszciej uskutecznić nakazać. Tedy
Wniemy Stanisław Lemniski, królewski wsi Werbni posiadacz, naukając
o swoim prawie, stanowy Inwentarz rzeczony wsi Werbni w dwóch
częściach do Jego possessioni pod dniem 21. Czerwca 824 r. podany,
przez obydwie to jest Działacza i possessora nawzajem podpisany,
ulegając woli prawa i powyższemu nakazowi nabytych miast, którzy
a mianowicie: Wasyła Kłatajczuka wojska, Strynia Bohdana
czynego, Sobna Paszczynskiego, Pawła Pyrzycana, Strynka Wawia, Fedna
Sawryna, Fedna Bohdana i Wasyła Stoiana na Stryżycy niżej
stawił, to po ucyfrowanym dotychczas wryskach skrzęgotów z Indyga-
cji rzeczonych także wyexaminowaniu, i pozabranej kopii tego
Kontraktu informacji skrzęgotów z punktów 4. 14. i 15. obowiązki tem
punktami obciążone, jako to: znoszenie ratami długu bankowego, uspokoi-
nie to rocznych Monarszych podatków; utrzymywanie młynów grobel i
oraz budowli tych których do użytku possessora nie, podane, przez
działacza Sw. Wahnowskim i nadal pozostania. Na ciałowy co wprowad-
zające od zastawy fundusze to jest Arond, Karowenna, i młynowa,
zwolnowy od tradycji, one wyprobić jak się dalsze do pobierania przez
Działacza przynależa, a mając na uwadze potrzebę utrzymywania na-
dal ze strony tego Działacza we Wsi Werbni wójeckiego Officiarza
dla dozoru Kasowianu też dla zawiadywania magazynami wiejskimi
i do utrzymania kwietychności dominikalnej ustanowionej. Z tego
względem ucyfrowane z Kontraktu skrzęgoty to jest wojska jednego
Starostę ziemnego. Pobieranie w skrzęcie, oraz skarwarków
inwentarskich dwie części do intrydy dla Possessora Starosty
niestawiać.



nichtadaż - tudzi tych w Szarwanu w dwóch częściach pod Karzajenem Dnie.
działo podobnie Kostawia. Nadto Dwór mieszkalny & oficyna, nakerar przez
profesora Karstawnego Kariety, drugi dworu gdzie dotąd mieszka urodzony
Antoniewicz, pola ornego wsiarad, zmianę, po morgów dwadzieścia i sześć,
noży morgów 10. nakerar przedmiot & pod Tradycyją wytażka. Nawza,
icm ze stronnych Inwentarzy przydonawczy się o knawnej rozciągłości
gruntów i broxtkuceniu odlegtem sadyby San dalece nie dla wycyżnej do-
godności w ich urządzeniu co do gruntów i poddanych, wies Weibna przez
samego Driedkica na dwie połowy w pierwszej podzieleny, iux kostata,
& tej przychyny dla utrzymania iednejże w Ekonomii pielnosci potrze-
bnych nie odbiac do usługi Profesorskiej Attamana - Gumienego i
dwóch podobnych poddanych z gruntu pierwszego do powinności Inwentar-
skiej niepodaci, i tych udynnie dla doktorów Sanów i parwożyżny
przeknawca. - Oprócz tego Szarwanów wies trzecią dla utrzymania
budowli Ekonomianych pod nadzorem Tradownego Profesora Kar-
stawia. - Przeknawczych zaś poddanych wsi Weibni potrzyżny
według dawnego zwyczajiu i ich kamozności, ten same co przed
tem powinności czynny i daniny opowa optaty w ovice ian powra-
nianie tudzi przez samego Driedkica wprawo dla nich darowany.
Następnicy do prowadzenia Tradownego sporządka Inwentarza

Klasyfikacya.	Grun. Obek. Ciowi. gromta.		Lud. nosc.	Maia. do opłaty.		Imiona y Nazwiska Rodz. nych.	Powinnosci obiane.		Dnia Drob y Saia.	Procent pieniezny.													
	Stawowina.	Staw.		Duski.	Stawki.		Stawowina.	Tygodniowa.		Kasa.	Kasa.	Kasa.	Kasa.	Kasa.	Kasa.	Kasa.	Kasa.	Kasa.	Kasa.	Kasa.	Kasa.	Kasa.	
								ciągta.															Piena.
1.	1.					Ward Klopski.	2.	2.	10.	12.	4.	1.	1.	5.									
2.	1.					Olena Samorowa.	1.	1.	5.	6.													
3.	1.				4.	Proko Chomow	3.	3.	156.	12.	8.	2.	2.	10.			1.	20.					
4.	1.					Andrej Sachocki.	2.	2.	10.	12.	4.	1.	1.	5.									
5.	1.				2.	Maximierz Janubek.	Pobereznik wylazrony od powinnosci.																
6.	1.				2.	Wojtko Manchomixy.	3.	3.	156.	12.	8.	2.	2.	10.			1.	20.					
7.	1.				4.	Wizyta Koroburuk.	3.	3.	156.	12.	8.	2.	2.	10.			1.	20.					
8.	1.				4.	Jedno Kondratuk.	3.	3.	156.	12.	8.	2.	2.	10.			1.	20.					
9.	1.				2.	Semen Hryczana.	3.	3.	156.	12.	8.	2.	2.	10.			1.	20.					
10.	1.				2.	Luc' Nicyn.	2.	2.	10.	12.	4.	1.	1.	5.									
11.	1.				2.	Dymco Sachicai.	3.	3.	156.	12.	8.	2.	2.	10.			1.	20.					
12.	1.				2.	Andruk Szroptan.	Polowy.																
13.	1.					Luc' Malwih.	Attaman.																
14.	1.				2.	Luc' Antonium.	2.	2.	10.	12.	4.	1.	1.	5.									
15.	1.					Iwas' Antonium.	2.	2.	10.	12.	4.	1.	1.	5.									
16.	1.					Andruk Iwanow.	2.	2.	10.	12.	4.	1.	1.	5.									
17.	1.				4.	Semen Wozan.	Pobereznik.																
18.	1.					Olexa Marmelun.			10.	12.		1.	1.	5.									
19.	1.				2.	Tomia Manchomixy.	2.	2.	10.	12.	4.	1.	1.	5.									
20.	1.				2.	Notra Kowalaha.	2.	2.	10.	12.	4.	1.	1.	5.									
21.	1.					Onufry Sobosa.	2.	2.	10.	12.	4.	1.	1.	5.									
22.	1.					Sobosa Martanski.	2.	2.	10.	12.	4.	1.	1.	5.									
23.	1.				1.	Iurko Masturmi.	2.	2.	10.	12.	4.	1.	1.	5.									
24.	1.				2.	Antoch Sidyn.	2.	2.	10.	12.	4.	1.	1.	5.									
25.	1.				1.	Maxym Krawiec.	3.	3.	156.	12.	8.	2.	2.	10.			1.	20.					
26.	1.					Stepan Krawystow.	2.	2.	10.	12.		1.											
27.	1.					Samo Makur.	2.	2.	10.	12.	4.	1.	1.	5.									
28.	1.					Iwan Kluzka.	2.	2.	10.	12.	4.	1.	1.	5.									
29.	1.				2.	Iosyp Kuzmenii.	3.	3.	156.	12.	8.	2.	2.	10.			1.	20.					
30.	1.				2.	Olexa Walzun.	2.	2.	10.	12.	4.	1.	1.	5.									
31.	1.					Samo Walzun.	2.	2.	10.	12.	4.	1.	1.	5.									
32.	1.					Kasna Szczurycza.	1.	1.	5.	6.													
33.	1.				2.	Hrymco Soboda.	3.	3.	156.	12.	8.	2.	2.	10.			1.	20.					
34.	1.					Nichatuowa Kapryczyna.	2.	2.	10.	12.	4.	1.	1.	5.									
35.	1.				2.	Matwiy Pryman.	3.	3.	156.	12.	8.	2.	2.	10.			1.	20.					
36.	1.					Nicola Pryman.	2.	2.	10.	12.	4.	1.	1.	5.									
37.	1.					Pawlo Hatajazyk.	2.	2.	10.	12.	4.	1.	1.	5.									
38.	1.				2.	Semen Sukniak.	3.	3.	156.	12.	8.	2.	2.	10.			1.	20.					
39.	1.				2.	Wasył Swamian.	3.	3.	156.	12.	8.	2.	2.	10.			1.	20.					
12.	25.	2.			31.	Summa.			1372.	250.	408.	176.	1.				14.	40.					

Skacz.

Klasyfikacja. Grupa, Czw. grom.	Sud. nosi.	Miejsce.	do podty.	Imiona y Nazwiska Rodziny.	Pominnosci				Dnia Drob y Saia.			Proment pieniezny.							
					Tansackarna		Rov.		Krytyczny	Mony.	Saia.	W szeregole.		Kos.		Kos.		Kos.	
1.	2.	3.	4.	5.	6.	7.	8.	9.				10.	11.	12.	13.	14.	15.	16.	17.

40.	1.	"	"	1.	"	Pawel Lurman.	3.	2.	104	12.	4.	1.	1.	5.	"	"	"	"	"	"	"	"	
41.	1.	"	"	2.	"	Minda Lurman.	3.	3.	156	12.	8.	2.	2.	10.	"	"	1.	20.	"	"	"	"	
42.	1.	"	"	2.	"	Karimiera Frankow.	3.	3.	156	12.	8.	2.	2.	10.	"	"	1.	20.	"	"	"	"	
43.	1.	"	"	2.	"	Sarkow Plewan.	3.	3.	156	12.	8.	2.	2.	10.	"	"	1.	20.	"	"	"	"	
44.	1.	"	"	1.	"	Andruch Woroluk.	"	3.	3.	156	12.	8.	2.	2.	10.	"	"	1.	20.	"	"	"	
45.	1.	"	"	1.	2.	Petro Uliow.	3.	3.	156	12.	8.	2.	2.	10.	"	"	1.	20.	"	"	"	"	
46.	1.	"	"	"	"	Suchym Chomlew.	"	2.	2.	104	12.	4.	1.	1.	5.	"	"	"	"	"	"	"	
47.	1.	"	"	2.	"	Sankow Klucana.	3.	3.	156	12.	8.	2.	2.	10.	"	"	1.	20.	"	"	"	"	
48.	1.	"	"	1.	"	Kasna Hrynicha.	"	3.	3.	156	12.	8.	2.	2.	10.	"	"	1.	20.	"	"	"	
49.	1.	"	"	2.	"	Kost Klucana.	"	2.	2.	104	12.	4.	1.	1.	5.	"	"	"	"	"	"	"	
50.	1.	"	"	"	"	Soko Wejtkow.	"	2.	2.	104	12.	4.	1.	1.	5.	"	"	"	"	"	"	"	
51.	1.	"	"	"	"	Iloko Kociubajtow.	"	2.	2.	104	12.	4.	1.	1.	5.	"	"	"	"	"	"	"	
52.	1.	"	"	4.	"	Irena Sobodycha.	3.	3.	156	12.	8.	2.	2.	10.	"	"	1.	20.	"	"	"	"	
53.	1.	"	"	2.	2.	Matej Maian.	3.	3.	156	12.	8.	2.	2.	10.	"	"	1.	20.	"	"	"	"	
54.	1.	"	"	1.	2.	Fedko Prymuryh.	3.	3.	156	12.	8.	2.	2.	10.	"	"	1.	20.	"	"	"	"	
55.	1.	"	"	"	"	Sonyr Prymuryh.	"	2.	2.	104	12.	4.	1.	1.	5.	"	"	"	"	"	"	"	
56.	1.	"	"	"	"	Sarkow Diumyn.	"	1.	1.	52	6.	"	"	"	"	"	"	"	"	"	"	"	
57.	1.	"	"	"	"	Fedko Lurman.	"	2.	2.	104	12.	4.	1.	1.	5.	"	"	"	"	"	"	"	
58.	1.	"	"	"	"	Parasna Lurman.	"	2.	2.	104	12.	4.	1.	1.	5.	"	"	"	"	"	"	"	
59.	1.	"	"	2.	"	Soko Szymkow.	3.	3.	156	12.	8.	2.	2.	10.	"	"	1.	20.	"	"	"	"	
60.	1.	"	"	2.	"	Matej Sankubyn.	"	2.	2.	104	12.	4.	1.	1.	5.	"	"	"	"	"	"	"	
61.	1.	"	"	2.	2.	Matej Mastowski.	3.	3.	156	12.	8.	2.	2.	10.	"	"	1.	20.	"	"	"	"	
62.	1.	"	"	4.	"	Josefa Mastowski.	3.	3.	156	12.	8.	2.	2.	10.	"	"	1.	20.	"	"	"	"	
63.	1.	"	"	4.	"	Wojtko Rudy.	3.	3.	156	12.	8.	2.	2.	10.	"	"	1.	20.	"	"	"	"	
64.	1.	"	"	"	"	Stefan Sukrona.	Polowy.				"	"	"	"	"	"	"	"	"	"	"	"	
65.	1.	"	"	4.	"	Pobko Macan.	3.	3.	156	12.	8.	2.	2.	10.	"	"	1.	20.	"	"	"	"	
66.	1.	"	"	2.	"	Andruch Kudickyn.	3.	3.	156	12.	8.	2.	2.	10.	"	"	1.	20.	"	"	"	"	
67.	1.	"	"	"	"	Grzemo Waluk.	"	1.	1.	52	6.	1.	"	"	"	"	"	"	"	"	"	"	
68.	1.	"	"	"	"	Petro Prymuryhan.	Poboznik.				"	"	"	"	"	"	"	"	"	"	"	"	"
69.	1.	"	"	"	"	Soko Lybnik.	"	1.	1.	52	6.	"	"	"	"	"	"	"	"	"	"	"	
70.	1.	"	"	"	"	Petro Lybnik.	"	2.	2.	104	12.	4.	1.	1.	5.	"	"	"	"	"	"	"	
71.	1.	"	"	2.	"	Jwan Meczyn.	3.	3.	156	12.	8.	2.	2.	10.	"	"	1.	20.	"	"	"	"	
72.	1.	"	"	1.	"	Danilo Gialuk.	"	2.	2.	104	12.	4.	1.	1.	5.	"	"	"	"	"	"	"	
73.	1.	"	"	4.	"	Symko Kowal.	3.	3.	156	12.	8.	2.	2.	10.	"	"	1.	20.	"	"	"	"	
74.	1.	"	"	1.	"	Mano Prymuryh.	"	2.	2.	104	12.	4.	1.	1.	5.	"	"	"	"	"	"	"	
75.	1.	"	"	4.	"	Pawlo Kondratyuh.	3.	3.	156	12.	8.	1.	2.	2.	10.	"	"	1.	20.	"	"	"	
76.	1.	"	"	"	"	Soko Waluk.	"	2.	2.	104	12.	4.	1.	1.	5.	"	"	"	"	"	"	"	
77.	1.	"	"	"	"	Jwan Dmytryk.	"	1.	1.	52	6.	"	"	"	"	"	"	"	"	"	"	"	
78.	1.	"	"	"	"	Jwan Lateral.	"	1.	1.	52	6.	"	"	"	"	"	"	"	"	"	"	"	
79.	1.	"	"	"	"	Fedko Kot.	"	2.	2.	104	12.	4.	1.	1.	5.	"	"	"	"	"	"	"	
80.	10.	16.	5.	"	17.	24	"	"	"	252, 203	426.	104.	4.	"	"	"	"	22.	80.	"	"	"	

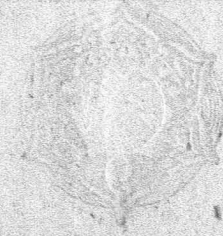

Klasyfikacja		Ludność		Miejscowości		Imiona y Nazwiska Rodziców		Pomieszczenia		Działy Drobne		Przewidywany						
Grupa	Obecni	Wzrost	Sex	Wzrost	Sex	Imię	Nazwisko	Wzrost	Sex	Wzrost	Sex	Wzrost	Sex	Wzrost	Sex	Wzrost	Sex	
1.	1.	"	"	2.	2.	Nawryn	Kontraktant	3.	3.	156	12.	5.	1.	2.	10.	"	1.	20.
2.	1.	"	"	"	"	Janów	Szaluk	Pobocznie	"	"	"	"	"	"	"	"	"	"
3.	1.	"	"	"	"	Semko	Zahorny	"	"	2.	2.	104	12.	4.	1.	1.	5.	"
4.	1.	"	"	1.	"	Wasył	Baiborzyk	"	"	2.	2.	104	12.	4.	1.	1.	5.	"
5.	1.	"	"	"	"	Wasyliha	Kborowka	"	"	1.	1.	52	6.	"	"	"	"	"
6.	1.	"	"	"	"	Antoch	Semurak	"	"	2.	2.	104	12.	4.	1.	1.	5.	"
7.	1.	"	"	1.	"	Janito	Churka	"	"	3.	3.	156	12.	8.	2.	2.	10.	"
8.	1.	"	"	"	"	Kamisia	Matwijcha	"	"	1.	1.	52	6.	"	"	"	"	"
9.	1.	"	"	2.	"	Jan	Rakow	3.	3.	156	12.	8.	2.	2.	10.	"	1.	20.
10.	1.	"	"	2.	2.	Kawryto	Kostyk	3.	3.	156	12.	8.	2.	2.	10.	"	1.	20.
11.	1.	"	"	2.	"	Anat	Nawrymow	3.	3.	156	12.	8.	2.	2.	10.	"	1.	20.
12.	1.	"	"	2.	2.	Petro	Kontraktant	3.	3.	156	12.	8.	2.	2.	10.	"	1.	20.
13.	1.	"	"	"	"	Atton	Pochdanow	"	"	2.	2.	104	12.	4.	1.	1.	5.	"
14.	1.	"	"	"	"	Jacna	Blasyha	"	"	1.	1.	52	6.	"	"	"	"	"
15.	1.	"	"	"	"	Antoniuwka	Wdowa	"	"	2.	2.	104	12.	4.	1.	1.	5.	"
16.	1.	"	"	"	"	Iwan	Grasowat	"	"	2.	2.	104	12.	4.	1.	1.	5.	"
17.	1.	"	"	"	"	Andruch	Semurak	"	"	1.	1.	52	6.	"	"	"	"	"
18.	1.	"	"	2.	"	Tedoro	Moloduk	3.	3.	156	12.	8.	2.	2.	10.	"	1.	20.
19.	1.	"	"	"	"	Seljan	Lurkow	"	"	2.	2.	104	12.	4.	1.	1.	5.	"
20.	1.	"	"	"	"	Knyzewa	Wdowa	"	"	2.	2.	104	12.	4.	1.	1.	5.	"
21.	1.	"	"	"	"	Iwan	Sutyma	"	"	2.	2.	104	12.	"	"	"	"	"
22.	1.	"	"	2.	"	Pilip	Schiki	Pobocznie	"	"	"	"	"	"	"	"	"	"
23.	1.	"	"	"	"	Sobho	Rakow	"	"	2.	2.	104	12.	4.	1.	1.	5.	"
24.	1.	"	"	2.	"	Slach	Rakow	3.	3.	156	12.	8.	2.	2.	10.	"	1.	20.
25.	1.	"	"	"	"	Sesko	Kostyk	"	"	1.	1.	52	6.	"	"	"	"	"
26.	1.	"	"	2.	"	Sesko	Moloduk	3.	3.	156	12.	8.	2.	2.	10.	"	1.	20.
27.	1.	"	"	"	"	Iwanicha	Sirmanha	"	"	1.	1.	52	6.	"	"	"	"	"
28.	1.	"	"	2.	"	Krynto	Kudryk	"	"	2.	2.	104	12.	4.	1.	1.	5.	"
29.	1.	"	"	"	"	Wasył	Matwuk	"	"	2.	2.	104	12.	4.	1.	1.	5.	"
30.	1.	"	"	2.	2.	Scho	Knydyk	3.	3.	156	12.	8.	2.	2.	10.	"	1.	20.
31.	1.	"	"	"	"	Anton	Sakow	Pobocznie	"	"	"	"	"	"	"	"	"	"
32.	1.	"	"	4.	"	Andruch	Lurkow	3.	3.	156	12.	8.	2.	2.	10.	"	1.	20.
33.	1.	"	"	1.	2.	Petro	Nikityczyn	3.	3.	156	12.	8.	2.	2.	10.	"	1.	20.
34.	1.	"	"	"	"	Sawa	Semurak	"	"	2.	2.	104	12.	4.	1.	1.	5.	"
35.	2.	"	"	2.	2.	Wasył	Uryczka	3.	3.	156	12.	8.	2.	2.	10.	"	1.	20.



Latut.

1972. 1768.

522. 142. 2. 15. 00.

Kamery parafiany.

Klasyfikacja.				Miała		Imiona y Nazwisna Podda, nych.	Pomniejsci caliani.					Dzia Dziel y Laja.			Procent pieniazny.												
Grun, Obek, towi, gromca.		Lud, nosc.	do opłaty.	Tysiaczyzna, Tygodniowa.			Rok.			Zadziennosc	Lajny		w szeregole.														
Stary	Nowy	Przed	Przed	Przed	Przed		Przed	Przed	Przed		Przed	Przed	Przed	Przed	Przed	Przed	Przed	Przed	Przed	Przed							
1.			2.			Maryna Krawiec.	3.	3.	156.	12.	8.	2.	2.	10.	1.	20.											
1.						Ajon Porsuj.			2. 2. 104.	12.	4.	1.	1.	5.													
1.						Maryl Pawlow	3.	3.	156.	12.	8.	2.	2.	10.	1.	20.											
1.			2.	2.		Stefan Suwian.	3.	3.	156.	12.	8.	2.	2.	10.	1.	20.											
1.						Procho Bluzad.			2. 2. 104.	12.	4.	1.	1.	5.													
1.			1.			Marcin Koprski			2. 2. 104.	12.	4.	1.	1.	5.													
1.						Samto Sajowicki			2. 2. 104.	12.	4.	1.	1.	5.													
1.						Wondrat Chomlat			2. 2. 104.	12.	4.	1.	1.	5.													
1.						Stach Marcinow			2. 2. 104.	12.	4.	1.	1.	5.													
1.			2.			Teodo. Chorocun.	3.	3.	156.	12.	8.	2.	2.	10.	1.	20.											
1.						Satabajna wdowa.			1. 1. 52.	6.																	
1.			2.			Teodo Bednark			2. 2. 104.	12.	4.	1.	1.	5.													
1.			2.			Maryl Nikitczyn	Starosta Cerebiowy																				
1.			2.	2.		Anton Modowany	3.	3.	156.	12.	8.	2.	2.	10.	1.	20.											
1.			2.	2.		Teodo Bohdan	3.	3.	156.	12.	8.	2.	2.	10.	1.	20.											
1.			2.			Tanas Strozow			2. 2. 104.	12.	4.	1.	1.	5.													
1.						Iwan Bedran.			2. 2. 104.	12.	4.	1.	1.	5.													
1.						Mrys Bohdanowycz			2. 2. 104.	12.	4.	1.	1.	5.													
1.						Ondry Kazi			2. 2. 104.	12.	4.	1.	1.	5.													
1.						Andruch Sajowicki			2. 2. 104.	12.	4.	1.	1.	5.													
1.						Maximierz Szozgielicki	Czynnowy																				
1.			2.	2.		Sadow Sawa	3.	3.	156.	12.	8.	1.	2.	10.	1.	20.											
1.			2.			Iwan Murys	3.	3.	156.	12.	8.	2.	2.	10.	1.	20.											
1.						Kiryta Stoian.			2. 2. 104.	12.	4.	1.	1.	5.													
1.						Kiryta Stoian			2. 2. 104.	12.	4.	1.	1.	5.													
1.						Nivita Kur.			1. 1. 52.	6.																	
1.						Lofia Pradka			1. 1. 52.	6.																	
1.						Mihaito Chomlat.			2. 2. 104.	12.	4.	1.	1.	5.													
1.			2.			Olena Strozow			2. 2. 104.	12.	4.	1.	1.	5.													
1.			2.			Nadia Sawicha			2. 2. 104.	12.	4.	1.	1.	5.													
1.			2.			Maryl Kalajick.	Wojt wolny od Panikowany.																				
1.						Alexander Czynnowy			1. 1. 52.	6.																	
1.			2.			Tombo Marcinow	Czynnowy.																				
1.			2.			Andruch Maiborowycz				30.					9.												
1.						Iwan Maiborowycz.			2. 2. 104.	12.	4.	1.	1.	5.													
8. 22. 5.			25. 18.			Latus.			1403. 2080. 30 336. 120. 3.						13. 50. 9. 60.												

podobniez onemu niewiebrania sie.

Opisanie budowy na uszytku Pradownego Wyszerego zaiętych.

1^o Oficyna za dworem w ogrodzie czyli folwarku, do tej wchodzi z frontu drzewi na biegunach z kamienią po lewej stronie drzewi stolarnie na kamieniach skłama i rądo, we drzewiach do irby pierwszej. w tej obien dwie po ścieżce cztery na kamieniach z kamieniami czyli kapturami; do drugiej irby drzewi skłama zwracają, na do otłoki: obien dwie na kamieniach z kamieniami, i do irby trzeciej drzewi skłama i obno podobnie z dobrami skłami. w tych trzech podotokach podotoga i powata z łarcie na budkach, pięć millarski ogroczający dwie pierwsze irby, w przeciwnych irbach hominów dwa, po prawej stronie się nie piodarnie u tej drzewi na biegunie w prostopadku na kuchnia zniszczona do niej drzewi na biegunie domus ten ma ściany wathowane, dach sнопkami, mi porzuty od frontu po pod ścianą przyspa od góry banat. 2^o Loch w prawej stronie tej oficyny na irzynie, catherine wewnętrzny i syci dylowany z brama drzewiami. Ogrod po kadwornu tu dotowi cęty na otłoki drzewi i od pola rowami obopany a w przeciwach rowu płotem bez ostrzeżeń ogroczony, iadłowe ogroczonie i obopanie z kamieniami są w wielu miejscach po prostu. Ogrodok na dziedzińcu doł ogroduca mandataru unowstelnim swa, moga śladu rowem narostoto gdzie moga sie osunętym, a od drogi i pola płotem podczelowanym. - ogroczony. 3^o Stajnia i wozownia. Do Stajni wchodzi drzewi z stępami drzewiczi i dragruami II. Kłobasie wstępu cętery z brama drzewiami - mactarnia z dwoma drzewiami na biegunach przy śdnych wstępie zwracają do otłoki. - Cęta stajnia i wozownia z sputów, dach sнопkami porzuty - ściel na całej stajni stary. Wozownia wlewej stronie z drzewiami podwojnemi drzewi na biegunach przy śdnych wstępie do otłoki. 4^o Awirarnia wazę na ławie w lewej stronie do ogrodu z dziedzińca drzewi podwojnie nabiegunach, drzewi z wozowni podwojnie, zię od ogrodu podwojnie wleż ściel sнопków podczelowana przy niej śloszara nabłoto płotem z ostrzeżeniem ogroczona a z wozowni na doł brama wlewej drzewi zdeserz nabiegunach. Wychadzą z wozowni doł czyli gumno u którego od dziedzińca brama podwojna i sputka ze sputkami, gdzie od awirarni aż do sputki na chęskot a na otłoki ^{z doł} płotem z ostrzeżeniem ogroczony 5^o wyprawa gumna śladota do której od dziedzińca drzewi podwojnie zwracają cętem i skłobami do otłoki, a obno skłobami drzewi kamieniami ze śladota przepioro. Zastronków na plewy we dwa sputki z dylowanymi śdny cęta śladota dylowana i sнопkami porzuta. Obok dołku na dziedzińcu sputki z wozowni do którego wchodzi drzewi na biegunach z 2 wstępiami drzewi, wlewej stronie z drzewiami wstępy nagory oberokach II. w wstępie zanię zwracają cęty cęty - obien 3 sputkowych 9. podotoga z łarcie depawych i powata z łarcie

han -



szlach. dach sнопkami pokryty. 7^e obora doko wrot, wyłożona od stoku opatrzona,
wewnątrz jej oborka stuka x oborko do niej drzewi. Szopy od obory rowawie sa, nawroto,
to obopane i ozynkami w dwie strony opatrzone. Szopa 1^{na} x sianami ogrodzonymi
od pola drzewiami od stoku powynurami a od obory i pola dwoma podwojnymi na
biegunach - drugi raz od pola powynure szachier a od obory drzewi podwojnych dwa.
Szopa 2^a od obory do drzewi drugiej sianami Chruszianami, druga strona, ad
doko wygotowi siana wachowana a w polowie dyflowana - w środku jej szopy
przegroda drzewi nabiegunach, za przegradą szopa na owie catkiem dyflowana.
Na przegradzie od drzewia iu spichlerzowi szachierami debawemi 3^{ta} przegradzona.
Szachierka na nierogajone, w tej Szopie od obory drzewi powynuranych podzi-
lowanych dwoić a wyłożone iu chruszianami do drzewia iu białej drzewi
jednej chruszian od drzewia iu ptolem na odoto ogrodzona - w tym na drzewia iu
cu wrota plecione x leszawy 9^{te} dworców murowany przy gorzelni gdzie maj-
ster Gorzelniary mieszka x siana iu białej chruszian, w których drzewi na
biegunach 3^{ie}. Wzrostu piec piekarski ogrodniany obien o 12 szachier trzy
dach sнопkami pokryty, dworców ten po nad szachier do Gorzelni drzewia iu
i ogrodem wchodzą na odoto obopane 10. Gorzelnia cata jest na podmoro-
waniam x piżmem. Magaryn szachier gorzelniary cały murowany reszta x opatrzo-
wanych wstępnym szachier sнопkami - wewnątrz iu następnie minowskiej opat-
saniu doko ptolem podzielnym probione i w nim iu wrota a 4 szachier-
na wchodzą do sian gorzelniarych sa, drzewi proste x szachier debawych na bie-
gunach ~~szachier~~ xamyblane. W sieni na prawo drzewi szachier do su-
szarni. W suszarni piec do stoku x szachier x szachierami i lasami, osna wstępnie
o szachierach szachierach x szachierach drzewia iu, mniejszych 3. o szachierach 10. nad
szachierami iu szachierami x las lepiona x szachierami do stoku drzewi
x szachier debawych nabiegunach x szachier - w tej szachier x szachier ci-
rowego piec kamieniany - kładzie do szachier stoku x szachier debawych -
szachierach roboty iu szachierami debawemi x szachierami - obien 3. o szachierach 10. sian-
ny wachowane potowu x las lepiona x szachierami do sian gorzelniarych wstępnie
szachier iu szachierach szachierami kamienowe wstępnie do szachier szachierach
po dwoić drzewia iu szachierach x szachierami. Szachier sian drugie drzewi na
szachierach drzewia iu szachierach, iu pierwsze, nad szachierami iu szachier x las lepiona,
szachier sieni szachierami do szachierami iu iu dwoić drzewi x
szachierach gdzie 3. piec: murowane naboty. - piec: te x szachierami i
szachierami szachier sa, zrobione, szachierach piec: szachier x szachier debawych.
1. szachierami szachierami x szachierami i an do szachierami wstępnie szachierach
szachier, obien dwa szachierami debawych - nowe naprosty x grubych szachier na
szachier

korcie dębowym i balbach dącej stojące, nad nimi idzie rynną do wody druga na
roboty z kładkami idąca - dalej w trubnicarni drzewi podwojnie dożyłonych starych
na begunach do drzewianca dane, drugie tabier drzewi ze szablami szlarni
mi do magazynu gorzelnianego dane. - w trubnicarni obron więźniach dwie
staflach 8. m i szablach 4. m innejse jedno o staflach 4. - Sześć na trubnicar
nia równie ze szablami stanowi podłoga szpihtlerzyka dane jest z starych
dębowych. wciანი murowanej drzewi podwojnie do magazynu gorzelnianego
we wszystkich szanach murowanego. W nim obron podługowatych 4. bez szabl
obronkami zamknięte, - jedno duże o staflach 4. i szablach 3. proz tego sz
blami drzewianymi opatrzone. Sześć na dwóch tramach 10 balbach z tartego
drzewa utworona na stary kładkami. z Trubnicarni na górę do kładkami
schody w ramach grubych z łarcie sporządzone i podporami. w kładkami poro
cie na trubnicarnia moine na stary i 2. galerje izyli przejścia do stodoły
i szarni grubymi brykami utworone - w środku rynną dwie z łarcie dę
bowych szklia tała proz szanę idąca na prowadzenie roboty sturaje. -
W kładkami trubnicarni obron do połowy odmurowanych uerde w 4 staflach 8. m
mieszanych tudzież 3. piecok na burtach murowany i kładkami na wro
burtach w tym piuku kładkami obratowane aby para na kładkami
nie szła. Kładkami wrota szklie na drzewianu nabiegunkach do szarni
nie dane - szanę w kładkami bielone, - szklie szklie na starych opa
ta na stary szpihtlerzyk szarniowy do którego szklie szklie szklie
szklie szklie - Kładkami kładkami na galerjami ponad trubnicarnie
jest dwie drzewi szklie na begunach do szklie dane odoto którego
szklie szanę szpihtlerzyk szklie a w nich obron szklie - kładkami o 4
staflach i szablach. 5. kominek murowany od piecok ze stodoły idąca
Kładkami podwojnie wrotami wyhoduje do szklie na przekrocie gor
szklie szklie drzewi szklie dębowych nabiegunkach szklie do stodoły i
szklie do szpihtlerzyka nad kładkami sturaje. w szpihtlerzyku pod
dachem szanę szpihtlerzyk a szklie szklie między starymi starymi
szklie 32. Kładkami szpihtlerzyka drugie tabier drzewi na stary i na szklie
nad trubnicarni szklie. Kominek od kładkami i burtach po wyżej da
chu szklie wyrowadzone. Ponizej gorzelnia szklie szklie szklie
napoz murowanie szpihtlerzyk dębowana w której posadzka kamienna
w środku dwoma szklie - szklie wotowni szklie szklie szklie
szklie szklie - szklie wotowni szklie szklie szklie szklie
szklie podwojnych dwie między szklie szklie szklie szklie szklie
na



na 3. części podzielona brzołem drzewiami zwierniku i drzewiarzami matemi opa.
brzoła - drzewi przeciwstawnych podzielnym dwóm - drugiej strony wód tur
wotowni drzewiów z turcii 5. - gorzelnia z wotownią na około płotami iad wykuj
opisana, w którym opasaniu wrota z furtką, na dziedzińcu iedno - furtka od góry
3. - wstępu na drzewa z gorzelnią opasaniem - obok na nuroguwim z kłobocem
grodzonym iedna i obok z wotownią poza wotownię na tyłtoł. - Pomyślaj got.
zelniażego zabudowaniem z opasaniem stawów w Turcii z grobelką z którego
woda rynnami spuszcza na trzbinie - obok zaszta woda studnia i
pompa a od tej podobnie rynną prowadzą wódę na trzbinie. Wozu
gorzelni studnia brzołami zymbrowana z której woda rynnami spuszcza
na burtak. - Opisanie łanów dworskich i szanozyci wkręci pierni

1^{ej} Kmiecia 1^{ej} pola zwanego po za Szurnian i z magazynem łanowym
na mapie od ryzy a ar do 2, a od aa, do mm, oznaczonego łanem z maga-
zynowym i Mandataryuszowim morgów 209. Kmiecia 2^{ej} pole na o,
które łodu dworskiego iedną stronę, około zapustu ponad panówką, parieda,
a druga po zataca zapustów z Borbachom iedną rynnami ryzy od a, ar
do 3, a od aa, ar do ii, łanem z magazynowym i mandataryuszowim
morgów 204. przętów 152 1/2. - 3^{iej} pole od Paranowki po nad łolową dolinę,
i po [redacted] Łęczyce rzeki na mapie oznaczone od a, ar do 2, i od aa ar do 99,
oznaczone, z łodem magazynowym i mandataryuszowim morgów 198. przętów
225 1/2. do tej części nalezy pole zwané po za Łęczyki przy Łęczyce
do 3^{iej} Kmiecia gromadziej ryzy na mapie literami vv, ss, oznaczone
ne morgów 9. przętów 20. wogóle w tej części morgów 622. przętów 8.
Szanozyci politera 2. na mapie oznaczone po między piernią a dru-
gą Kmiecia pol dworskich przętów do futorze kondratułka pod Hm, b,
2. 3. morgów 16. przętów 150. pod litera 2 i w futorze Łęczyka po nad starą
Łęczyce morg 11. - pod Litt. C. na łolowej dolinie morgów 24. przętów 93. - pod Litt.
O na tyśej górce morg. 44. przętów 132. - Łanem z brzołami morg 8. przętów
175. w łolowej dolinie morgów 104. przętów 150. Wkręci drugiej Kmiecia 1^{ej} pole między
drużką z Łęczyką a polami gromadziej na mapie od a, ar do 2, a od
ab, do ah, oznaczone łanem z magazynowym i mandataryuszowim mor-
gów 166. przętów 85. - W Kmiecia 2^{ej} pole zwané z Łęczyką między la,
z łanem szanozycy na mapie od a, ar do 2, i od ab ar do al, oznaczone
z łodem magazynowym i mandataryuszowim morgów 156. przętów 25. -
wkręci

wkręcić tany między pierwotnymi dwoma kmiąkami do granicy rzeki przy
" Sybajozie od a, az do x, a od ab az do an, na margnie pokazane zpolim ma,
" gazynowym i mamatary uranowim morg 186. przelaw 80. wozole morgow 538. prz
" taw 190. Sianozeci. pod Lill D. do to Nijhowej paried: morg 13. przelaw 228.
" pod Lill C. w Lebowiu brugowim wrodkiem wdrugiej kmiąnie dworskiej morg
" 13. przelaw 228. pod Lill C. ponad dotowy doliny morg. 33. przelaw 22. - pod
" L. C. ponad granicy od Olymniawski ryx 45 p. morg 244. przelaw 280. wozole
" morgow 300. przelaw 2. wobydwach uszpiach pola ornego morgow bysiaz
" sto szesdziesiat przelaw dwiescie trzydziesie osm; sianozeci morg. sztyrysta
" siedm dziesiat, przelaw 184, sto szesdziesiat dwa - ktorzych sadzawicy ecy powane
" wykij na mamatary uranowim i na magaryn pola morgow 60. i sianoz
" wazgi morgow dziesieci - reszte wyszlo do uszpiach sadzawicy possesora
" przyznawa. - Oprisanie sarietow oximych, na rok 1807 zrobionych. -
poniewaz pora sadzawicy do szesdziesiat tych na granicy jest na przy
" szkodzie sadym polegajac na podaniu ze strony sadzawicy possesora
" uszynionym sarietom sadzawicy w kmiąnie drugiej, na pola raz ora
" nym sianozeci morg 174. i sadzawicy sztylta morgow 208. czyli dor. 162.
" gar. 16. a na polu dwa razy oranym szesniey morg. 174. czyli dor. 132. gar.
ii. na rzecz sadzawicy possesora podacie. - Za iabowe to szesniey sa szesniey
" nin onych wporze wiornianej tenre possesor cena, szesniey sa szesniey
" zboze iado i oprawy roli przy obrachunku wynaj grodzku byciu powinnien
" albo szesniey sama ilosc morgow pola podobniey szesniey przy
" szesniey szesniey wlasnem odsieci i szesniey iabow, szesniey do
" szesniey wiornianej, szesniey wixy, wixowie szesniey morgow od
" orze - a powyzynionym szesniey szesniey szesniey i szesniey szesniey
" szesniey szesniey szesniey, szesniey szesniey szesniey i szesniey szesniey
" szesniey possesorowi oddane do utrzymania onych wporze szesniey, szesniey
" szesniey szesniey szesniey, szesniey szesniey szesniey szesniey szesniey
" szesniey, szesniey szesniey do szesniey possesora na ten szesniey
" cel przyznawa i one do szesniey szesniey. - Nastepnie wa
" szesniey szesniey szesniey szesniey, szesniey szesniey, szesniey szesniey
" szesniey szesniey do szesniey szesniey szesniey do szesniey
" szesniey, wporze szesniey szesniey szesniey szesniey szesniey
" ani szesniey do procentu szesniey dla possesora sadzawicy pora.

Chowanego

porachowanego odpowiednia nie jest, zatem cenę tabacową zastosowując się do powiększonego zużycia w połowie przy rozciągnięciu Tury, czyli knia, a mianowicie na pansuryjny ciągły po dop. srebr. 10. na pierwszą pobop. takichże 7½ - mocha po dop. srebr. 5. kładnie i podług tego, nego oszacowania na pansuryjny ciągły dni 7,444 rubli srebrnych siedemset czterdzieści cztery dop. czterdzieści - na pansuryjny pierwszy dni 8,104. rubli srebr. szeszset dwanaście dop. trzydzieści - na dni 30 sier, nowych rubl. srebr. dwa dop. dwa dziesięć pięć - na mocha w rubl. 630. rubl. srebr. trzydzieści jeden dop. pięćdziesiąt - na pututów 10. czyli warstata, nego do skazów pobop. srebr. siedemdziesiąt rubli srebrnych sześć - przy n. stu iad w rubryce rubli srebr. trzydzieści dop. sześćdziesiąt - Podrozowyjny iad w rubryce rubli srebr. siedemdziesiąt dwa dop. trzydzieści jedna. Mogole zaś cachtowitej intraty ze wsi Werbli murowanej rubli srebr. tydzień czterdzieści dwa dop. trzydzieści pięć postanawia, a lubo opozir dot. knieżyckich su architektów do intraty tej wsi należy optata ad paxerot, paxer poddanych w miejscu dawania dziesięciny pobop. srebr. pięć. Snaćcie od bardego pnia corocznie ustadana - ze jednak architekt ten dostatecznie obrzytłony być nie może, zatem Poserot trawowy po opisaniu zwymowu przywilejowej obrotu swięta prawa to corocznie optate od paxerot. Probierek si sumy iada, a to, wybierze, wozanie przy obra. chmub. i satysfakcyę, swojej należytości przyjac' bezpie powin, nien, ~~...~~ nie gdy wrytet, z gorzelni i drew na gnat przyznawionych, kalore dopiero do zaplowa xenia warstata miedzianego czyli wotlaw, co xnbawnego nadttadu pieniężnego wymaga, i gdy wrytet tabacowej ranyj za wynadgodzenie zrobionego awansu uwarac należy, paxerot niektadze, xtb, statego dochodu oszacowując wrytetko same drwa i mlewo surowca. W przyypadku iereli Poserot trawowy anych na swoją gorzylu urzyc, należytości xtb, zachowaca, iado prawmiod x pwnosla udektminowac ni, nie mogacy na fundusz optacenie roz, nie Ekonomu wubawie, a w przyypadku - gdyby trawowy Poserot gorzelni niepaxerot drew nie uwywat i surowcu nie met na xtb xapta, x Ekonomowi wrob po rubli srebr. 50. x intraty powyższej odstac' przyznawa. Na ostatku iereliby dla xawiedzionej paxer Driedzica wsi Werbli murowanej korejlowick raty dtugu Barbownego, albo ten dla nieoptacenia podatków Monarszych i dla nieyurwmienia bax x ia,

Rub

iać ich nakazów rządowych, Posesor Świątyni zastąpić co za nakazem i Świątyni, był znaczący, tedy potrzebienia a inkrat wsi wystąpił podobnych opłat z powierzą, po siedm od sta przy obrachunku prawo dla niego otrzyga - W powyższym tedy sposobie księz Herbta murowana, z opisaniem tu inkratani, wrypkami i dogodnościami podając w posiadanie Świątyni Św. Andrzeja Walek nowskiego aż do zupełnego Summ na powrocie zwrzonych kapitałnych procentowych i do banifikowania należyc' mogących - wystrzymania - warnie aby Posesor Świątyni poddanych nadzwyczaj i inwentarz do żadnej więcej powinności i roboty ni się nie podciągał - Nawraciem stawionym na jurysdykcyi poddanym księz Herbta murowanej odbywanie należnych dni i składanie danin inwentarskich - wyładowanie na roboty o wtorek porze słowem wskazywanie postumentów od sta dla zwanego Świątyni, go Posesora Św. Walek nowskiego nakazem. Po obwołanej zaś osobno przez wójnego auktora asystującego ur. Antoniego Tordelkiego w asystencyi dwóch Ślachty P.S. Jana Ambrasa, skiego i Karimiera Przybranowskiego z wyjątkiem prawnej Intro, misyji Świątyni według zechania tegoż wójnego przez urzędem tym użyzionego służy ze strony Świątyni i ze strony [redacted] wójnego Posesora ani nie sprzeciwiał się, owszem dobrowolnie dopuszczona, została - Obostreżony więc sposobem naprzysiężeniu posiadanie niniejszej Świątyni, aby w niej najmniejszej wrypkacji i przeszkody dla Św. Andrzeja Walek nowskiego i Jego officiantów podług nakazami konstytucyą 1784 roku przyprisanemi, nie czyni napotem nieważyt się, solennie oświadczając mocą tego tradycyjnego aktu. Podrzedek ziemski p. t. p. Świątyni, Stanisław Łazyński. Roku 807. dnia 10. Maja Styrcia. Niniejszy akt tradycyjniny do brzeg ziemskich i Powiatu Łazyńskiego zroblem obłady przyizty i w p. m. szkule Relationum pod N. 9. zapisany. Świątyni, Adam Świątyni, Regis.

N^o 21. Von Sr. Exzellenz Sr. k. k. Excellenz Sr. k. k. General-Konsulats in Odessa,
 wird, über Anweisung Sr. Excellenz Sr. k. k. General-Konsulats in Odessa,
 Sr. Exzellenz Sr. k. k. Gouverneurs von Podolien, Wassily Nersai als nymphen,
 die vornehmst fürzlich verstorben, und Sr. Exzellenz Sr. k. k. General-Konsulats in
 Odessa die mündlichen Dinge als bekräftigt. - Odessa am 23^{ten} Januar
 1829. Sr. k. k. General-Konsul v. Chomiz - 4. Februar.

M. @ N XXXI volk.



Skanowanie i opracowanie graficzne na CD-ROM :



ul. Krzemowa 1

62-002 Suchy Las

www.digital-center.pl

biuro@digital-center.pl

tel./fax (0-61) 665 82 72

tel./fax (0-61) 665 82 82

Wszelkie prawa producenta i właściciela zastrzeżone.

Kopiowanie, wypożyczenie, oraz publiczne odtwarzanie w całości lub we fragmentach zabronione.

All rights reserved. Unauthorized copying, reproduction, lending, public performance and broadcasting of the whole or fragments prohibited.