

Lwowska Naukowa Biblioteka im. W. Stefanyka NAN Ukrainy. Oddział Rękopisów.
Zespół (fond) 141.

ZBIÓR ALEKSANDRA CZOŁOWSKIEGO

Dział (opis) I

1263. Inwentarz Żmigrodu 1828 r.

STRONY NIEZAPISANE NIE ZOSTAŁY ZDIGITALIZOWANE

L
Duplicata

BIBLIOTEKA OSSOLIŃSKICH
ZBIÓR Dr. A. CZOŁOWSKIEGO
Nr. rękopisu 1263



1.

Inventarium

Pononum Lignod, Stary Lignod, Lysa Pora Redkila
Halbow Mroupna et Mantel circa detractionem eorum
bonorum ad Mandatum Ecclesie C. N. J. Nobilissimi Tav.
noieris de S. Marty 824. ad Ann 1837. in fauore
Marianne de Monourkie dicit contra dicitur
finitum Reduicki dispositum die 6. Junij 828. a sum.
ptum



1263

Wykaz z Imienia y Nazwiska
 Mięsiu
 Gdziejoo
 dany mieszka
 Podstarych

Robota
 w gospodarstwie
 Czynszow
 z Kaciu
 z Domiciu
 z Dolic
 z Dolic
 z Dolic
 z Dolic
 z Dolic
 z Dolic
 z Dolic

1 2 3 4 5 6 7 8 9 10 11 12 13 14 15 16 17 18 19 20 21 22 23 24 25 26 27 28 29 30 31 32 33 34 35 36 37 38 39 40 41 42 43 44 45 46 47 48 49 50 51 52 53 54 55 56 57 58 59 60 61 62 63 64 65 66

		Translatus				13 34		4 1/2		8 30		26 26							
35	89	Jakob	Chmielowski	"	"	"	"	"	15	"	31	"	46	"	"	"	"	"	"
36	90	Katryna	Wojtowarowa	"	"	"	10	"	"	"	"	10	"	"	"	"	"	"	"
37	91	Jozef	Kowalski	"	"	"	"	"	"	45	"	45	"	"	"	"	"	"	"
38	92	Jan	Przygona	"	"	"	6	"	7 1/2	"	"	12 1/2	"	"	"	"	"	"	"
39	94	Antoni	Przygona	"	"	"	32	"	7 1/2	1	12	1	52 1/2	"	"	"	"	"	"
40	95	Szymon	Nowak	"	"	"	16 1/2	"	"	"	"	16 1/2	"	"	"	"	"	"	"
41	95	Pegfil	Balogrodzki	"	"	"	"	2	"	"	8	2	8	"	"	"	"	"	"
42	96	Andrzej	Kopysta	"	"	"	"	"	31	"	45	1	16	"	"	"	"	"	"
43	98	Jozef	Przytycki	"	"	"	15	"	22 1/2	"	"	37 1/2	"	"	"	"	"	"	"
44	102	Wojciech	Kowalski	"	"	"	14	"	57	1	37	2	53	"	"	"	"	"	"
45	103	Walenta	Kowalska	"	"	"	18	"	44	1	"	2	2	"	"	"	"	"	"
46	104	Wojtowarowa	Lysogorska	"	"	"	"	"	16 1/2	"	15	"	31 1/2	"	"	"	"	"	"
47	105	Michał	Kowalski	"	"	"	11	"	15	"	15	"	41	"	"	"	"	"	"
48	106	Jakob	Gawalski	"	"	"	11	"	"	"	30	"	41	"	"	"	"	"	"
49	107	Walenty	Wlimawicz	"	"	"	11	"	5	"	45	1	1	"	"	"	"	"	"
50	108	Franciszek	Musiatowicz	"	"	"	19	"	"	"	55 1/2	1	14 1/2	"	"	"	"	"	"
51	108	Mikolaj	Pratula	"	"	"	"	"	"	"	15	"	15	"	"	"	"	"	"
52	109	Jakob	Kowalski	"	"	"	"	"	"	"	2	18 1/2	2	18 1/2	"	"	"	"	"
53	110	Szymon	Smolka	"	"	"	30	"	"	"	34	1	4	"	"	"	"	"	"
54	111	Sebastyan	Kowalski	"	"	"	32	"	"	"	30	1	3	"	"	"	"	"	"
55	112	Jakob	Dubiszewski	"	"	"	25 1/2	"	"	"	15	"	40 1/2	"	"	"	"	"	"
56	112	Jekla	Lawadzińska z Myłkowską	"	"	"	"	"	"	"	20	"	20	"	"	"	"	"	"
57	113	Jozef	Łtód	"	"	"	7 1/2	"	"	"	1	15	1	22 1/2	"	"	"	"	"
58	114	Michał	Majewski	"	"	"	56	"	29	2	2 1/2	3	2 1/2	"	"	"	"	"	"
59	115	Jan	Korzanowski	"	"	"	7 1/2	"	17	"	15	"	41 1/2	"	"	"	"	"	"
60	116	Antony	Kowalski	"	"	"	9	"	16 1/2	"	30	"	55 1/2	"	"	"	"	"	"
61	117	Wojciech	Bozek	"	"	"	14	"	"	"	15	"	34	"	"	"	"	"	"
62	119	Jozef	Mech	"	"	"	"	"	"	"	33	"	33	"	"	"	"	"	"
63	122	Mateusz	Musiat	"	"	"	7 1/2	"	7 1/2	"	"	"	15	"	"	"	"	"	"
64	124	Antoni	Kortowski	"	"	"	31 1/2	"	"	"	7 1/2	"	39	"	"	"	"	"	"
65	125	Michał	Czubek	"	"	"	15	"	"	"	24 1/2	"	29 1/2	"	"	"	"	"	"
66	126	Tomasz	Lelewny	"	"	"	9 1/2	"	"	"	"	"	9 1/2	"	"	"	"	"	"



20 53 10 47 26 44 58 26

Wykaz z Imienia y Nazwiska
 Mięscia Gdziesoo dany miastka
 Podstarych

Robota
 w ygodnie
 Czynszow
 2. Kocio
 2. Dombow
 2. Pol.
 2. Przem
 2. Cieplica
 2. Drobic
 2. Przem
 2. Przem
 2. Przem
 2. Przem

Wykaz z Imienia y Nazwiska

		<u>Translatos</u>		1734		1734									
1	Wojciech	Musiat													
2	Jan	Musiat	3	"	"	14 $\frac{1}{2}$	14 $\frac{1}{2}$	4	10	4	2	1	10	1	"
3	Jan	Nielgorz													
4	Wojciech	Prorzyna													
5	Wojciech	Goyrie	3	"	"	14 $\frac{1}{2}$	14 $\frac{1}{2}$	4	10	4	2	1	10	1	"
6	Barthomiej	Gielach													
7	Marek	Wiszechawice													
8	Szymon	Steboda	3	"	"	14 $\frac{1}{2}$	14 $\frac{1}{2}$	4	10	4	2	1	10	1	"
9	Wawrzyn	Wierata	1 $\frac{1}{2}$	"	"	14 $\frac{1}{2}$	14 $\frac{1}{2}$	4	10	4	2	1	10	1	"
10	Wdowa	Prad													
11	Wojciech	Lawick	1 $\frac{1}{2}$	"	"	14 $\frac{1}{2}$	14 $\frac{1}{2}$	4	10	4	2	1	10	1	"
12	Franciszek	Patyk													
13	Josef	Wozniak	3	"	"	14 $\frac{1}{2}$	14 $\frac{1}{2}$	3	"	4	2	1	10	1	"
14	Jan	Mrugat													
15	Wojciech	Centha													
16	Wawrzyn	Centha	3	"	"	14 $\frac{1}{2}$	14 $\frac{1}{2}$	3	"	4	2	1	10	1	"
17	Jan	Woznicki													
18	Wawrzyn	Janick													
19	Jan	Goyrie	1 $\frac{1}{2}$	"	"	14 $\frac{1}{2}$	14 $\frac{1}{2}$	2	2	4	2	1	10	1	"
20	Antoni	Wangan													
21	Jan	Mrugat	1 $\frac{1}{2}$	"	"	14 $\frac{1}{2}$	14 $\frac{1}{2}$	3	"	4	2	1	10	1	"
22	Jakob	Wozniak													
23	Franciszek	Patara	3	"	"	14 $\frac{1}{2}$	14 $\frac{1}{2}$	3	"	4	2	1	10	1	"
24	Franciszek	Przypod													
25	Tomasz	Torystek	3	"	"	14 $\frac{1}{2}$	14 $\frac{1}{2}$	4	10	4	2	1	10	1	"
26	Jan	Przypod													
27	Piotr	Przypod	1 $\frac{1}{2}$	"	"	14 $\frac{1}{2}$	14 $\frac{1}{2}$	4	10	4	2	1	10	1	"
28	Jakob	Prorzyna	1 $\frac{1}{2}$	"	"	14 $\frac{1}{2}$	14 $\frac{1}{2}$	4	10	4	2	1	10	1	"
29	Mikolaj	Torystek													
30	Robertyan	Wozniak	3	"	"	14 $\frac{1}{2}$	14 $\frac{1}{2}$	4	10	4	2	1	10	1	"
31	Marcin	Przypod	1 $\frac{1}{2}$	"	"	14 $\frac{1}{2}$	14 $\frac{1}{2}$	4	10	4	2	1	10	1	"
32	Frantz	Wiszechawice													
33	Marcin	Patara	1 $\frac{1}{2}$	"	"	14 $\frac{1}{2}$	14 $\frac{1}{2}$	4	10	4	2	1	10	1	"

Latus 36

21 26 21 26 63 18 64 22 16 16 16

Wykaz z Imienia y Nazwiska
 Mięsiem
 Gdzie po
 dany mieszka

Nowa Gotowem
 Czynnosc
 Kaciow
 Pomy
 i Domici
 Ognio
 Pol.
 Parem
 Cieplosa
 Drobic
 Pary
 Pary
 Pary
 Pary

Podlanych

1 2 3 4 5 6 7 8 9 10 11 12 13 14 15 16 17 18 19 20 21 22 23 24 25 26 27 28 29 30 31 32 33 34 35 36 37 38 39 40 41 42 43 44 45 46 47 48 49 50 51 52 53 54 55 56 57 58 59 60 61 62 63 64 65 66 67 68 69 70 71 72 73 74 75 76 77 78 79 80 81 82 83 84 85 86 87 88 89 90 91 92 93 94 95 96

Translatus		19	22														
<u>Nowo wiodli podlani</u>																	
70	Jakob	Olzyna	"	2													
71	Jakob	Centhal	"	1 1/2													
72	Lukas	Janik	"	1 1/2													
73	Jakob	Olzyna	"	1 1/2													
74	Andrzej	Michalski	"	2													
75	Pawel	Mozka	"	2													
76	Wojciech	Landa	"	2													
77	Wdowa	Jan Antonim Unapie	"	1 1/2													
78	Wdowa	Merykaska	"	2													
79	Mikolaj	Putyk	"	2													
80	Piotrek	Skuzta	"	2													
81	Wojciech	Luzac	"	2													
82	Tomasz	Woznica	"	2													
83	Marck	Luzac	"	2													
84	Antoni	Skuzta	"	2													
85	Andrzej	Moz	"	2													
86	Barthomien	Laganski	"	2													
87	Jan	Skuzta	"	2													
<u>Womoniocy</u>																	
88	Mawreniec	Wslachowice	"	1													
89	Andrzej	Marusz	"	1													
90	Antoni	Wuzata	"	1													
91	Maryanna	Dymbal	"	1													
92	Isachna	Wabura	"	1													
93	Drusaczka	Janowa	"	1													
94	Antonowa	Wuzeczka	"	1													
95	Michal	Brozyna	"	1													
96	Tomasz	Adamczyk	"	1													
<u>Suma Wsi Lysozory</u>																	
<u>Winnicze</u>																	
1	Tomasz	Durat															
2	Barthomien	Procyda	3	"	"	"	"	14 1/2	"	14 1/2	4	16	4	2	1	10	1
3	Wojciech	Stott															
4	Barthomien	Stott	3	"	"	"	"	14 1/2	"	14 1/2	4	16	4	2	1	10	1
5	Lukas	Gondek															
6	Wincenty	Gondek	3	"	"	"	"	14 1/2	"	14 1/2	4	16	4	2	1	10	1
<u>Satus</u>																	
			9	"	"	"	"	42	"	42	13	16	12	6	3	30	3

144 144 27 16 72 .. 19 190 27 6 25

144 144 42 72 .. 19 190 71 6

Wykaz z Imienia y Nazwiska
 Mięscia Gdziej podany mieszka
 Poddanych

Stua Głowemni
 Czynnio
 z Kaciu
 Noymu
 i Donio
 i Pol.
 Rozem
 Czepu
 Gribu
 Gribu
 Gribu
 Gribu
 Gribu
 Gribu
 Gribu

Wice
 G
 m
 p
 n
 a

Lp.	Imię	Nazwisko	Kolory łoci		Wzrost	Ciężar	Ciepota	Ciepota	Ciepota	Ciepota	Ciepota	Ciepota	Ciepota	Ciepota	Ciepota	Ciepota	Ciepota	Ciepota	Ciepota	
			całkowity	cz. cz.																
1	Juan	Hucuwara																		
2	Lukasz	Mogobogor																		
3	Juan	Popowiczak	A	8																
4	Stefan	Przewozak																		
5	Andrzej	Butanko																		
6	Jacho	Wogut																		
7	Juan	Wogut																		
8	Michał	Wogut	A	8																
9	Nasta	Wogut																		
10	Petrus	Kabulaha																		
11	Leszko	Wohowiczak																		
12	Andrzej	Andryszko	A	8																
13	Leszko	Fil																		
14	Juan	Wohowiczak																		
15	Wojciech	Wogut																		
16	Juan	Kister																		
17	Pedak	Hucuwara	A	8																
18	Juan	Wogut																		
19	Petrus	Pyltas																		
20	Petrus	Fazula																		
21	Jlko	Pedak	A	8																
22	Symon	Swirsk																		
23	Juan	Wogut																		
24	Juan	Pedak																		
25	Mikolaj	Butanko																		
26	Juan	Butanko Henry	A	8																
27	Sturko	Wuchowara																		
28	Petrus	Quaska																		
29	Mikolaj	Sadogal	A	8																
30	Seman	Poblatk																		
31	Justyna	Dyckowara																		
32	Lukasz	Kalocakko																		
33	Jacho	Pucker																		
34	Juan	Pucker																		
35	Seman	Popowiczak																		
36	Michał	Glai	A	8																
37	Jacho	Prendas																		
38	Petrus	Marlowi																		
39	Petrus	Kalocakko																		
40	Juan	Fil																		
41	Giulio	Crattoss	A	8																
42	Petrus	Hareman																		

Satus 36 " 72 " " 20 100 30

Wykaz z Imionami z Nawiszką
 Mięsiąca Numer
 Gdzia pod
 dany miastka

Rob. [unclear]
 w [unclear]
 Czynszów
 z [unclear]
 z [unclear]
 z [unclear]
 z [unclear]
 z [unclear]
 z [unclear]
 z [unclear]
 z [unclear]

Poddanych

Wykaz z Imionami z Nawiszką

		Kalendarze catorocznie		z [unclear]		z [unclear]		z [unclear]		z [unclear]		z [unclear]		z [unclear]		z [unclear]		z [unclear]	
		z [unclear]		z [unclear]		z [unclear]		z [unclear]		z [unclear]		z [unclear]		z [unclear]		z [unclear]		z [unclear]	
		Transtatis 36		72		36		100		30									
43	Michał	Staszyc																	
44	Jwan	Subanki																	
45	Jwan	Gatysda	4	8			11.30												
46	Michał	Wierwara																	
47	Afflerary	Kobylak																	
48	Jwan	Wrona																	
49	Wasył	Wierwara																	
50	Gymetro	Popowak					7.30												
51	Jomasz	Platko																	
52	Demko	Pratko																	
52	Jwan	Pratko																	
53	Włowa	Platko																	
54	Fedor	Stwid					12.30												
56	Wondrat	Włwid																	
57	Leszko	Cimko																	
58	Jwan	Cyplak																	
59	Gymetro	Włwid																	
60	Jwan	Cimko																	
61	Mikolaj	Wierwara																	
62	Michał	Staszyc																	
63	Michał	Staszyc					12.30												
64	Leszko	Włwid																	
65	Samuel	Kobylak																	
66	Danko	Pratko																	
67	Włwid	Pratko																	
		Czynszowiki z Nawiszką																	
1	Jymon	Pratko					7.12												
2	Andrzej	Włwid					7.12												
3	Wojciech	Włwid					7.12												
4	Mikolaj	Pratko					7.12												
5	Marcin	Włwid					7.12												
6	Wojciech	Pratko					7.12												
7	Antoni	Cyplak					7.12												
8	Marek	Włwid					14.24												
9	Andrzej	Pratko					7.12												
10	Lebetyan	Włwid					7.12												
11	Antoni	Pratko					7.12												
12	Antoni	Staszyc					7.12												
		Suma Włwid		80		10.24													

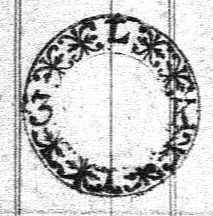



Opisanie

Budynkow dworskich y wspanelich i innych realnosci dominiatalskich

Budynki

Isaac	
nek.	
W.M. Com.	
Fr	

S. 100. 1000000

Perzdemoga mieszkalna z frontem na zachod y ma w schod storca. Wechodząc do Doma Galeria otonek stopniach zlistwami dembowemi na gwardzie suszalskie wite, kamieniami cirowemi utroza na catherem, Dom ten cały wymurowany na fundamentach gty bokich wytrzymkowany y wyblefony. Dach na temze gootem paboty, thominow z szpaldami z cefty wymurowanych na dach wyagrytych stety pięć. Dach ten na stoleci drewnianem w beltowem danom, powata cota z tybelberkiem z drewna grubego cesanego utroza, na teyre utrozy strychi z cefty wyplebney y wapnem gipsowem zalany. Od Miedu storca Galeria dluga z kamieniami cirowemi otstwach dembowych trzech y stopniach trzech z robiona.

Idąc do domu tegoż z frontu na prawey rze drzwi do korytarza dembowe na holu miedziany bejcowane, przytychac drzwiach sawcis Esowych ottery hakow ottery, szupryglaw dwa, zamek widki z klamki, dwa kluczem jednem, w temze korytarzu powadzi, na kamieniu, Okno dubettowe okwatekach otterech, z awia, sach przesnastu szupryglach otterech, y galkach otterech, Okno dembowe, ramy ma bialo lakierowane, otstlach ankasowych dwunastu. Zeluzgi z drewna, sosnowego na zielono malowane, na zawiasach zelaznych otstych rami szupryglacki dwock, hakach otterech, y herykach dwock. Wechodząc z korytarza na prawey rze sala, przy ktorey drzwi dubettowe dembowe z penbla, donkami dubettowemi, na bialo lakierowane, otstlach otterech dembowych, o kute na zawiasach francuzkich otterech, szupryglach durych dwock, z lamkiem dubettowem o galkach otterech z szuprygłem wewnatrz, do zamyskania y kluczem jednem wteyre. Sala posadzka dembowe, w koscie thudrotnej czele w cegietki, na podlowe w otowej utroza, wteyre sala otion trzy okwatekach dwunastu, otstlach szlamoych, ankasowych trzy

Dziesta 1000000

Summa

Strona
nr

W. M. No.

8

trzydziestu sześciu okute o narożnikach czterdziestu osmiec,
 i gąthach dwunastu o hacrykach dwunastu, szufryglach dwu-
 dziestu czterech, drewnyach trzech, które na zielono malowa-
 ne, okute na zawiasach dwudziestu czterech i gąthach sześci-
 oprostach dwunastu i szufryglach sześci. Sufit płucenny
 pięć, kątowy, i drzwiach żelaznych dwóch. Wychodzi się
 z sali, a wchodzi do pokoiu bawialnych, przy pierwszym
 pokoiu, drzwi dębowe o kształdach dubeltowych i staflach
 dębowych czterech, na biało lakierowane, okute na zawiasach
 mosiężnych czterech i szufryglach mosiężnych dwóch,
 z zamkiem mosiężnym dubeltowym gąthami mosiężnymi
 dwiema i kluczem jednym, w środku drzwi gątek, mosię-
 żnych dwie, pokój ten zielono malowany, posadzka dębowa,
 w cegielkę, na podłodze i dźwicy utworona dębowa,
 wanie, sufity na trzcinnie, i drutach na gipsie dany, pięć,
 okna staflach dwunastu z waronem na wierzchu, z osier-
 kami, żelaznymi dwiema, okno jedno w ramach dębowych du-
 beltowe, okute na zawiasach osmiec szufryglach czterech,
 gąthach czterech i staflach dwunastu szlanych arkuszo-
 wych. Łazienka podwojna jedna, przy których, w sąsied-
 do okien, hacryków cztery, przeto żelaznych cztery gątek
 dwie narożników osm, na zielono lakierowane. i kąt-
 wey trzcinnie. Drzwi dębowe, na biało lakierowane, do poko-
 ju biblioteki okute na zawiasach francuskich czterech
 i szufryglach żelaznych dwóch, z zamkiem dubeltowym żelaz-
 nym i kluczem do zamknięcia jednym, gątek żelaznych
 cztery. — Wychodzi się z tegoż pokoju, a wchodzi do pokoju
 kompanii. Tenże pokój szafowo malowany, przy temże drzwi
 dębowe biało lakierowane, staflach czterech o kształdach
 dubeltowych, na zawiasach mosiężnych czterech, szufryglach
 mosiężnych dwóch i zamkiem mosiężnym dubeltowym jednym
 i kluczem żelaznym jednym, a gąthach mosiężnych w sąsied-
 dźwicy sąrem cztery, w tenże pokój posadzka dębowa w ta-
 fle mata kryli w cegielkę, do woskowania, na podłodze i dźwicy
 utworona jedna. Sufity na trzcinnie i drutach gipsiem wyrurowany
 jeden, w tenże pokój okien trzy dębowych okwaterach dwo-
 nastu, i staflach szlanych trzydziestu sześciu, okute w naro-
 żnikach

O narożnikach czterdziestu osmiu, o haczykach dwunastu
 o szczytach dwunastu, o gątkach dwunastu, o zawiasach
 francuskich dwudziestu czterech, zeluzjiów na zielono malowa-
 nych, o kwaterach sześciu trzy o narożnikach dwudziestu czterech,
 o zawiasach francuskich dwunastu przętów zeluzyjnych
 dwunastu, gulek sześciu, pięć kłafłowy jeden przy temże
 drzwiach zeluzyjnych dwuście, wychodząc z tego pokoju, po-
 koj belusowy, rullo malowany, przy którym do surowem,
 kłowe białe lakierowane o tafłach czterech, o perłach
 kłach dubeltowych, na zawiasach mosiężnych czterech szczy-
 tach mosiężnych dwóch, o zamku mosiężnym dubeltowym
 dubeltowym jednym, kluczem zeluzyjnym jednym o gątkach
 mosiężnych wraz w drzwiach razem cztery, w temże po-
 koj posadzka dębowa, w tafle małe w cegielki, do wa-
 skowania, na podłozie wodowej utrzona, sufit matow-
 nie, y dachy gipsem wytrzymawany jeden. w Temże poko-
 ju obno jedno o kwaterach czterech, narożnikach sześciu
 stu, o szczytach czterech gątkach czterech, o haczykach
 czterech, o tafłach dwunastu szlankich, o kwaterach
 czterech, o zawiasach francuskich osmiu zeluzyjnych.
 Zeluzja jedna na zielono malowana o zawiasach
 czterech, o narożnikach osmiu, o przętach czterech
 o gątkach dwóch, pięć w temże pokoju rullo malowany,
 o kłach z wazonem mosiężnym wytrzymawany Architektury
 przy tymże kłach zeluzyjnym z kłami mosiężnymi, z gulek
 sześciu mosiężnych, y drzwiach z kłami zeluzyjnymi.
 Wychodząc z tego pokoju do sieni, drzwi dębowe
 o perłach kłami dubeltowymi, o tafłach czterech lakie-
 rowane na białe, o kłach na zawiasach mosiężnych czte-
 rech szczytach mosiężnych dwóch z zamkiem mosię-
 żnym dubeltowym, z kluczem zeluzyjnym jednym gulek
 mosiężnych cztery, w temże pokoju sufit matow-
 nie y dachy zrobiony gipsem wytrzymawany, w temże
 pokoju posadzka dębowa w cegielki na podłozie wodowej
 utrzona jedna do woskowania. Wychodząc z tego poko-
 ju, jest sionka w której posadzka z trytu z woskowego ka-
 menia utrzona, powalę z tarcia, w tejże przepuszczenie,
 czyli blytron zabrawami płotnem obity, na zawiasach

zelarnych dwóch z sufrygłem zelarnem jednym. Na lewej
 stronie drzwi do biblioteki, Dombowe zferkladonkami Dombowemi,
 na biało lakierowane, na zawiasach zelarnych czterech,
 z zamkiem zelarnem Dubeltowem z kluczem do zamknięcia,
 mia sufrygłów zelarnych dwa gatch zelarnych cztery.
 Wychodzą ze strony na galerię, są drzwi Dombowe zferkla-
 donkami, na miedziany kolor malowane, na zawiasach
 Esowych oparte czterech, o hakach czterech sufrygłach
 zelarnych dwóch, z zamkiem zelarnem Dubeltowem klam-
 ką, Gurą z kluczem do zamknięcia jednym. Wychodzą z
 a pokoiów, na prawej ręce do piwnicy drzwi podwójne
 na zawiasach francuskich czterech, z zamkiem Dubetto-
 wem z kluczem jednym, z gatchami zelarnymi dwoma,
 pod spodem tych pokoiów, piwnice ślepiących trzy, przy
 których drzwi okrytych na zawiasach, Schody z tarcia,
 wstępujących z robione w mur w murowane, w podł. tej
 drzwi drugie dubeltowe, białe malowane na zawiasach
 francuskich czterech z zamkiem Dubeltowem z kluczem,
 z gatchami dwoma, haczykami dwoma, z czterema drzwiami
 schody na górze, z poręczami wstępujących w mur w murowa-
 ne, na tej górze jest Magazyn z robionymi z tarcia na
 okno po podłach zabudowany z podłogą z powiatą z tarcia
 z robionymi, przy którymże drzwi wstawione na zawiasach
 zelarnych dwóch hakach dwóch, z zamkiem Durzem z kluc-
 zem, z wrzeciarem z kluczem do zamknięcia. z Chodzą z
 z tej góry na prawej stronie drzwi do przedpokoiu Dombow-
 we lakierowane podwójne na zawiasach francuskich czterech
 z zamkiem zelarnem dubeltowem, z kluczem jednym,
 sufrygłami zelarnymi dwoma, w tymże przedpokoiu
 podłoga z tarcia utworzona powiatą z tarcia dębna, okno Dubeltowe,
 jedno, w którym kwater cztery, tafle szklanych dwanaście
 narożnikowe szesnaście, sufrygłów cztery, gatch cztery, haczy-
 ków zelarnych cztery, Zelarny przy którymże okno zielone ma-
 lowana, okna okrytych zelarnych czterech gatchach czterech,
 o narożnikach osmiu. z Teraz przedpokoiu drzwi
 do Biblioteki, na białe lakierowane, podwójne jedno, na
 zawiasach francuskich czterech, o sufrygłach dwóch



z zamkiem dubeltowym i z blucem do samyflumia;
 galek zelarnych czterech, w temze pokoiu Publiczney podto
 go z tarcie wotowoych utorzona, powata z tanu dama
 w temze pokoiu o kono dubeltowe iedno, na zawiasach francu
 o tafkach szklanych szesnaste, w temze pokoiu Normin
 szwabski na ktorym piec kafflowy z blacha, zelarny, ieden
 z tegoz przedpokoiu drzwi podwojne na biato bejcowane,
 na zawiasach francuzkich czterech, z zamkiem podwojnym
 iedenem, galek zelarnych czterech szufryglow dwa, spawadka
 w sali drugiej kwadratowa z testudami dembowemi, sufit
 z ptotna dany ieden, w tejze sali okien dwa dubeltowych
 na zawiasach francuzkich szesnaste z szufryglach zelarny
 nych osmiu, gathach osmiu, o tafkach szklanych dwu
 Priestu czterech z haczykach osmiu marmurkach szesna
 stu Zelunye dwie, na zielono malowane okute, okwate
 rach czterech, przy ktorych galek zelarnych przetow zelarny
 nych osm szufryglow czterech, haczykow czterech, marmurkow
 osm, piec kafflowy na postumencie przy ktorym drzwi
 orek zelarnych dwie; przy tejze sali pokoiy gascien
 ny, przy ktorym drzwi podwojne na zawiasach fran
 cuzkich zelarnych czterech szufryglow zelarnych dwa
 zamek mosizany z blucem zelarnym z gathami
 dwiema, w temze pokoiu podtego z tarcie utorzona,
 powata z tanu dama, w tem ze pokoiu okien dwa
 okwatek osmiu, tafkach szklanych trzydziestu
 dwuch, haczykow osm galek zelarnych osm piec kafflowy na
 postumencie murowanym, przy ktorym drzwi zel
 arnych dwie, Wychozda z tej sali z drzwi na
 korytarz podwojne na zawiasach francuzkich czterech
 szufryglow zelarnych dwa, zamek zelarny dubeltowy
 z blucem ieden z gathami zelarnymi czterema,
 Daley Jala z galerii od Zachodu, z drzwi dem
 bowe na miedziany kolor malowane podwojne
 na zawiasach zelarnych czwolych czterech, hakach
 czterech szufryglach zelarnych dwuch, z zamkiem

podwójnym tłuściem iednym y z kolumna, Dura, a
 wchodzą, e na korytarz, o bok tego korytarza drugi na
 putnowe obydwa te korytarze, sąsiednia z kamieniami cesa,
 nego utozona, sufity na trzecie y drutach gipsem wy-
 szwane, na lewej stronie, przed pokoj, przy którym drzwi
 podwójne, na białe lakierowane na zawiasach framużkich
 czterech srużyglach relarnych drzwi, z zamkiem relar-
 nem podwójnym y tłuściem do zamknięcia, gach relar-
 nych dwie, podłoga z tarcie sufity na trzecie y drutach
 gipsem wyrzucaony o kmo dubeltowe iedno na zawiasach
 framużkich osmie o srużyglach czterech, gat-
 kach osmie, tafkach dwunastu, Zeluzow iedna o zawia-
 sach czterech, srużyglach drzwi, gachkach czterech, w tem-
 ie pieciki kafilowy ieden o dwuchkach relarnych drzwi,
 Idąc z przedpokoiu pokoj sypialny przy którym drzwi
 dembowe, na białe lakierowane, na zawiasach mosięz-
 nych czterech, o srużyglach mosięznych drzwi, z zam-
 kiem, mosiężnym y tłuściem do zamknięcia, w temże
 pokoiu poradki dembowe w cegielce, na podłodze iedno-
 wey ukladana do woshowania, sufity na trzecie y drutach
 gipsem wyrzucaony, Kominek murywany z blachy
 relarny, piec kafilowy z dwuchkami relarnymi wiatra-
 kiem relarnem iednym, w temże obiciu dubeltowych dwa
 kwater osm, na zawiasach relarnych framużkich szesna-
 stu, naroznikow szesnascie, o srużyglach osmie kachy-
 kach osmie gachkach osmie, Zeluzow dwie, na zawia-
 sach osmie naroznikach osmie, gachkach czterech.
 Obok tego pokoj drugi przy którym drzwi dembowe
 białe lakierowane, na zawiasach mosięznych czterech,
 srużyglow mosięznych dwa, z zamkiem mosiężnym dubel-
 towym tłuściem relarnem iednym, y gachkami mosięz-
 nymi czterema, w temże pokoiu podłoga z tarcie utozona
 sufity na trzecie y drutach gipsem wyrzucaony w
 temże obiciu iedno dubeltowe, o kwaterach czterech

na zawiasach francuskich osmiu z maszynkami przy kt.
 sym sruyglow ortery, hacrykowi ortery gated ortery,
 Wtemie, potowu piec kafflowy ieden przytym dzwiedek ze
 larmyck dwie. Obok tegoz jest lamus maty sruygowy
 posadka w temce z lamierci wisanyeh utowina, przy
 temze drzewi dembowe fassurane na zawiasach Esuwych
 trzech hakach trzech, z zamkami zelarnymi podwojnie,
 mi dwiema, y kluczem zelarnym do zamkharacia. Wyjde
 drzew z tegoz potowu na korytarz drzewi dembowe podwoj-
 ne, na zawiasach orterech sruyglach dwuch, z zamkiem
 zelarnym dubettowem kluczem dosamymharacia, y gatkami
 zelarnymi dwiema, przytym drzewi Limowe z bley,
 tronom z ptolna z gazeb nega ktabkami wyfikowane, ledne
 ozawiasach orterech z klambaz iedna. Takze przez ko-
 rytarz wprost do garderoby, nalewoj stronie jest kumot
 ko przez budowane, wstawemie taracami, przy ktorey drzewi
 wstawe na zawiasach zelarnych dwuch hakach dwuch
 z klambaz y hacrykiem, w teyze okno iedno okwaterack
 dwuch na zawiasach orterech. sruyglach dwuch, ha-
 crykach dwuch gatkach dwuch, okienica podwojna se,
 Dna na zawiasach orterech y hacryku iednem. Takze
 do garderoby drzewi dembowe na brato beyowane przy
 ktorych zawias ortery sruyglow dwa, zamok podwoj-
 ny, z kluczem zelarnym iednym, w teyze podtoza stancie
 sruyt na trzcimie y drutach gipsem wyrucany, piec
 kafflowy ieden, przytom drzewiok zelarnych dwie kumu-
 nek z blacha zelarna, ieden, okno dubettowe iedno na zaw-
 wiasach francuskich osmiu maszynkach sresmasti o
 sruyglach orterech hacrykach orterech, gated ortery.
 Obok teyze potow sruyglow, przy ktorym drzewi pojedynere
 na zawiasach mosiznych dwuch przy ktorych sruyglach
 mosizny maty ieden, zamok zelarny z kluczem y gatkami
 mi mosiznemi dwiema, obok tych drzewi sruyglow
 w murze z potkami przy ktorych drzewi podwojnie na
 brato lukierowane na zawiasach francuskich orterech
 zamok zelarny y z kluczem iednym. Spokoy ten nubusko

5000

Spac
mek
w. M. Com.
No 3

malowany, posadzka surowa w tafle rzeźbami na
 podłazie i dachowej do woskowania i tuzoma, w temże
 okien dwe. na zawiasach srebrnastu, o sufygłach
 o smiu hacrykach o smiu gathach o smiu. Z suszyci
 dwe na zielono malowane okute o prztach relar
 mych o smiu o gathach osterech y sufygłach ote
 rech, sufit w tymże pokoiu na trz. nie y dachach
 gipsem wyrzucany, spisek kalfowy ieden przy którym
 drzwi z zelazne z listwy y galeryjki na suzomy
 Wychodząc z tego pokoiu na korytarz, drzwi po
 dworne dembowe, na zawiasach mosiężnych osterech
 z sufygłami mosiężnymi dwiema, z zamkiem mosię
 żnym kluczem y gathami mosiężnymi osterech.
 Na lewej stronie korytarza drzwi na Galeryę,
 na międzykorytarz kolor lakierowane, na zawiasach
 Esowych osterech, z zamkiem dubeltowym durszem
 kluczem klamką, duszą do zamknięcia. Jazd po
 korytarzu na prawej stronie, drzwi na gure pojedyn
 ore, na zawiasach zelaznych dwoich, z zamkiem y
 kluczem do zamknięcia, na gure schody drewniane,
 na teje gure przepięnienie sztorcie, przy tem drzwi
 na zawiasach z wrzeciądem y szoblem do zamknięcia
 na kłotki, na tem samym korytarzu, na gurem mały
 sztorc, posadzka z kamienia uosowego i tuzoma,
 przy tymże drzwi pojedynore na zawiasach Esowych
 z kłatką w środku druczana, z zamkiem i kluczem
 do zamknięcia. — Wychoząc z tej Prezydencyi
 a idąc do Oficyn, siuszką catta brytami z uesame,
 go kamienia i tuzoma, topolami i tuz. wsiemi wysadzona
 a polewej stronie osterey kolomni, z ciobowego kamie
 nia, na sztybrach zelaznych osadzona.

2500

2 Oficyna Dom ten postawiony z frontem na Putnoc
 w większej postawie wymurowany reszte ze swadli wy
 budowany, zewnątrz y wewnątrz, wytrymbowany y wy
 bielony, Dach cały gontem pokryty, powiaty z kamie po
 dworne i tuzoma y uglepione. Wychoząc do Oficyn.

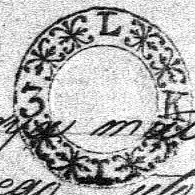

1. Przedkonia galerji msta stavech gradusach
 2. kamienia cieszane utrosna, Wchodzą na korytarz
 przy którym drzwi wlotowe faszowe, na bratniale be-
 te podłogowe, na zawiasach Esnuych czterech ha-
 kach czterech. sufryglach dwóch, z zamkiem klu-
 zem y klamką do zamknięcia, korytarz ten bry-
 tamie z cieszane kamienia wyłożony, Jaka z ko-
 rtyżarza, na prawej ręce pokój go. cieniwy, przy któ-
 rym drzwi na zawiasach francuskie, trzech z
 zamkiem y kluczem, juchoga w tymże tafłami utros-
 na, podniebna z tarcie wlotowych Dana, pięć przędzy
 tafłach czterech z gzymami, y waronem na wież-
 chu, przytym Drzewek zelaznych dwie o lino dubel-
 towe jedno, o kwaterek czterech, tafłach szarych
 szesnastu, o lino naroznikami, szesnastu o zawia-
 sach francuskie osmiu sufryglach dwóch, hacry
 kach matych czterech y gatkach czterech. - Wy-
 chodzą z tego pokoju pokój zugi przy którym drzwi
 podwojne, na zawiasach francuskie czterech z zam-
 kiem korytem y kluczem jednym, gatkami dwiema. Juch-
 ga w tymże pokoju z tarcie wlotowych utrosna podnie-
 bna z tarcie dana, pięć hafłowy jeden, przytym
 Drzewek zelaznych dwie, o lino dubeltowe jedno
 na zawiasach francuskie osmiu o kwaterek czterech
 na rozniakach szesnastu, sufryglach dwóch o
 hacrykach matych trzech y dczem hacrykiem se-
 dnem gatkach zelaznych czterech. Z tego pokoju
 wychodzą drzwi na korytarz, wlotowe na zawiasach
 francuskie trzech hakach trzech, z zamkiem kluczem
 y klamką do zamknięcia, Dalej pokój trzech przy któ-
 rym drzwi wlotowe na zawiasach Esnuych trzech ha-
 kach trzech z zamkiem zelaznym kluczem, y gatką
 jedną, juchoga z tarcie wlotowych powata z tarcie,
 pięć hafłowy jeden, o drzewkach zelaznych dwóch,
 w tymże pokoju, o lino dubeltowe, na zawiasach,

francuzkich osmiu o nawoznikach sresnastu kwadratow
 czterech, taflach sresnastu, przylym sruyoglowi dwa po
 cychoi dwa y gatel ortery. Wyhodzyc z tego pokoiu sa
 schody na gure, druzniane, druzna lopy podwojne na
 zawiasach prostych czterech z zawieszaniem na kistki do
 zamyskania, na temze korytaru komorek dwie przylych
 drzwi dwie, na zawiasach francuzkich czterech, z zamkami
 matemi y kluczami dwucema, julewey stronie jest
 pokoy przylytorem drzwi dubettowych dwie, iedne na
 zawiasach francuzkich dwuch, drugie na zawiasach
 Esowych dwuch hakach dwuch, z zamkami zelarnemi
 kluczami y klamkami do zamyskania dwucema, w tem
 pokoiu podloga z tarcie wotkowych utozona y pod siebit
 ka z tarcie darna, o kmo dubettowe z brata zelarna,
 iedno na zawiasach francuzkich osmiu nawoznikach
 sresnastu, o kwadratow czterech taflach sresnastu sruy
 oglach dwuch, hacrykach czterech y gatelach dwuch, przy
 tymze jest ofiennica, na zawiasach osmiu z porayba
 mi dwucema y sruba, piec w temze pokoiu kafilowy
 z dwucema zawieszkami zelarnemi. — W tymze samym
 Oficynie od putnowy, drzwi podwojne do uonki, na za
 wiasach zelarnych czterech, hakach czterech z klamkami
 y sruyoglowi dwucema, y z ogblem do zasuwania. Na
 prawey srece kredens cathern wymurowany, przylymze
 drzwi iedne na zawiasach Esowych dwuch z zamkiem
 zelarnem kluczem y klamkami do zamyskania, podloga
 tarcie utozona powata tarcie darna, piec kafilowy
 przylytorem dwiema zelarnych drzwi komorek do gotowce,
 nie iedne, w tymze o kmo puiedymore iedno obite naroz
 zrubami, na zawiasach czterech, o kwadratow dwuch ta
 flach srescu, sruyoglach dwuch, hacrykami dwucema, w
 tymze o kmo, jest brata zelarna Esowa iedna.
 Jolge z kredensu y prost do bueteri, na prawey srece.

jest spuzanka, tarciami wlotowymi przebudowana przy
ktorej ze drzwi na zawiasach dwoch hakach dwoch
z zamkiem zelaznym klamka, y kluczem do zamkania,
wteyze spuzance putki na okno z tarcia wlotowych,
Wchodzac do kuchni przy tej sa drzwi z tarcia wlot-
owych na zawiasach Esowych z klamka zamkiem ze
Marmem kluczem y szufrygłem do zasuwania, wteyze
kuchni posadzka z kamienia utrzona, powata z tar-
cie wlotowych na belkach przeciu dawa, w iedney cz-
sci sklepiena nad kuchnia, angielska, komin na stu-
pie murosowanym na ashadzie wymuszony y nad dach
wyprawadzony, z blachy zelazna, na przelazni zelaznym
Do zasuwania, wteyze kuchnia angielska wymuro-
wana, sztabami zelaznymi na okno opasana, na kto-
rey blachy zelazna lona y przy tej drzwiach zelaznych
dwoie, przy teyze kociolki miedziany w murosowany pod
tym drzwiach zelazne iedne, piec piekarski ze szta-
bami zelaznymi, goupka, przy ktorym jest heft z drzewca
mi zelaznymi iedni, faworka z ramy zelazna iedna,
Wteyze kuchni jest framoga trzy z putkami, przy iedney
framoge z najdziej sie drzwiaki na zawiasach zelaznych
czterech, y tytar hakach z hacrykiem do zabijania
okien trzy okutek na zawiasach francuskich dwo-
masto, Okwaterach szesciu, gatkach szesciu y hacry-
kach szesciu, w tych trzech oknach sa kraty dre-
miane, Obte teyze kuchni pokoi dla kucharzy, przy
tym drzwi z tarcie wlotowych na zawiasach zelaznych Es-
owych dwoch, hakach dwoch z zamkiem kluczem zelaznym
y klamka do zamkania y hacrykiem matem wewnatrz,
Do zabijania, pod to go w tym z tarcie utrzona y powa-
ta z tarcie, okno iedno okute okwaterach dwoch sztabach
szesci, szufryglami dwoma, gatkami dwoma, y hacry-
kami dwoma, piec koflowy iedni, przy tym drzwiach zela-
znych dwoie.

Przy demoga mieszkalna uktow y Oflicyma, o pasana
Murem wysokiem gontem pokrytym, mur ten stuposci trzy
ma wazni siedm dziesiat, y puzi, Poram dwoie do wiazki

y wywaru Driedziencia, na filarach czterech murowa-
nych, waronow nar. ychre dwa, bramy dembowe
te z robione, skute na zawiasach zelaznych osmi na
kach osmiu, szufryglach czterech, naroznikow szesna-
sciu, zamkow zelaznych sprzynowych dwa. Mostki
do zamku kamia na klatkach czterech. Jedna z miasta po
lewej stronie, od bramy nr do drugiej bramy, opasane
put dziedziencia murem, was tote murow klatki dze-
wami rozgranicznemi ob sadzone, druga was potowe
wi do galerii sutrem wyspane, scieszka tote dzie-
dziencia sutrem wyspane, y topolami po oboch stronach
ob sadzone. — Za Perydencya, na W. ubie stronie
ogrod angielski zatrosny. Od Oflojyn brama dembowa
fasowana na bratnale bita, na filarach dwuch murowa-
nych o zawiasach czterech, o zawiasach czterech, kachach,
czterech, z zamkiem i kluczem do zamknięcia z urne,
ciężem y mostem do zamknięcia na klatkach y szufry-
głem jednym. Przy Oflojynach kłab, pierwszy obrazy
z rabatami kwiatami wysadzony, od scieszki frontowej ro-
zemi drzewami angielskimi wysadzony. Drugi kłab
na rogi trzy, w srodku scieszki, tote tego po dwoch stro-
nach, rabaty kwiatami wysadzone, kłab tenie rozne,
mi drzewami angielskimi zasadzony. Trzeci kłab
wielki rozniemi angielskimi drzewami a najwięcej
topolami y akacyami wysadzony, do tego kłabik suma,
nowy przytazony, czwarty kłab, brzochemi wysadzony,
przytym kłabie z wadnej strony scieszki y drugiej rabat
dwi, kwiatami wysadzone, piąty kłab samami topolami
wysadzony, szesty kłab brami tureckimi wysadzony, w po-
srodku tego z najwięcej scieszka sutrem wyspane,
siódmy kłab szumi, o bragły drzewami angielskimi zasa-
dzony, ósmy kłab wielki z scieszka przechodząca, sutrem
wyspane, drzewami angielskimi wysadzony a do tego
przy pieciu kłabik mały rucowy. —



Wyle Prezydency ma w schod Stolica, jest klabik maty obra-
 gły samemki. Klabikami wysadzony, od klabu gorniego koto scieszki
 frontowej jest rabata, samym barwinkiem wypadzona. W krot-
 ku tego ogrodu na gazonie jest altacy trój. Przy Prezydency
 jest stot z ciowego kamienia w kwadrat zrobiony, podług
 waty, na postawioncie murawarzym osadzony z dwoma tur-
 kami w koto tego z ciowego kamienia, drugi stot obrągly
 z ciowego kamienia pod Lipa wiatka, na stopie murawa-
 rzym osadzony. — Ogrod ten sredney strony, od Officyu, do
 stajen shtachetami, oburadzony, reszta tego ogrodu plotem
 cierniowym w koto ogrodzony, od Wschodu Stolica, od muru
 Cesarskiego szpalerem grabowem obsadzony, a od strony poludnia,
 woy watem wysokiem koto plotu cierniowego, cierniami angiel-
 skimi, obsadzony, kryty urgoniskami wozobami, i shtoi-
 cu ogrodu na zachod Stolica baryera na wysokiem podmu-
 rowaniu dana. —

850

Studnia: tak sama wymurowana, cembryna na tej z tar-
 cie wodowych dana, nad tomze dach kumski gontem pobi-
 ty, na stopach drewnianych srednic, stopy te drewniane
 mi szracami z kopyrowankami popod dach z wazywanem,
 przy tej studni jest koto z watem do uagmierzia wody, z koto-
 by zelarne kropem z dwiema rufami na konicach shtu-
 te. w tymze kote anayduie sie shtob zelarnych dwanasci
 przy tymze kote jest wiadro dembowe zelarne mi obrzarami
 dwiema z wazywanem, z tobtakem zelarne, z formkiem, dwie
 mi holuszkami, z shtobem, w zecizytkiem, z lina. —

180

Stajnia: wymurowana cachtiem wytkynkowana wewnetrz-
 y zewnetrz wy piekoma, pod dachem gontowym z dwarem a
 facyatami, z na trzy od druty pod siekoma. Jda, od kuchni
 Stajnia pierwsza, przy ktorej drzwi podkrojne fasowane zele-
 nyami, na zawusach shtute ceterach hakach ceterach, z shtu-
 facykami matami dwiema, z zyglem wielkiem do zasuwania
 na z ramkiem y shtorem do zamykania, wydykowana

calkiem, y z powrata z obraykow zrobiona, jedna, z tej staj-
 ni idac na gure sa, schody, na gure przepierzenie, stajnie,
 z robione, przy ktorym drzwi z tarce o kute ma z awrasach
 dwock chabach dwock z shoblem y w rzecy zom do zamyska,
 niu jednem, w srodku gury za budowanie z obraykow z robione,
 stajnie druga na konie w gure, przy ktorych drzwi, z relucy-
 ami szalowane, na zawiasach czterech hakach czterech
 z relucyck z zamkiem kluczem y klamka, dwock, z sufygla-
 mi dwiema y rygłem do zasuwania jednem, w tey stajni
 karnet wybudowany, po obock stronach szwalami wydy-
 lowana, powata na tej z obraykow utrosna, z tobaw
 dwa drabin dwie, schody na gure jedne, idac na pra-
 wy stronie klatek, przy przepierzeniach taracami, o
 kien na Wschod podługowatech dwa. Stajnie trzecia,
 idac do tey drzwi, z tarce wstowych relucyami szalowa-
 ne, na zawrasach czterech hakach czterech
 z zamkiem kluczem y klamka, do zamyska, z sufygla-
 mi dwiema y rygłem do zasuwania jednem, w tey staj-
 ni karnet szwalami wybudowany, po obock stronach
 szwalami wydylowana, w tey okien, podługowatech na
 Wschod okien dwa, powata z obraykow utrosna, z tobaw
 cztery y drabin cztery tam zamykacz.

34 Folwar. Dom tenze cały wy murowany y wy trykto-
 wany wewnatrz y zewnatrz wybielony, Dach na tym,
 ze gontem pokryty, komin jeden nad dach wyprawiony,
 fajer mauer jeden. Tenze dom do piersi do stajni horastoy
 y Megarymu. Idac na folwark jest ziemia trawami,
 zabudowana, z dworkiem kinskiem. Wchodzi do ziem, sa
 drzwi relucyami szalowane, przy ktorych zawias czterech
 dwie hakach dwa, z klamka, y sufygłem do zasuwania
 sinita wybudowana, szwalami, Idac z tey do foby
 czeladnicy, drzwi wstowe na zawiasach czterech dwock
 hakach dwock z klamka, y sufygłem do zamyska
 tar fobw trytami utrosna, powata utrosna, w tey

375

51

Strona
nr
wsk. kon
W. B.

okien dwa, jedno na zachod stronie u wlotku podługawa,
 te, o taflach osmnastu, okno na południe i kwadratach,
 dwóch z tafelkami matemi o sufryglach dwóch na
 rozniekach osmiu, na zawiasach czterech. Piec kaflowy
 jeden po lewej stronie puwnica przy murawana słupekona
 górnem puwita przy której drzwi na zawiasach dwóch
 hakach dwóch z sufrygłem jednym wozreciem y szob,
 sem na kłotki do zamknięcia, schody do tepe, z kamienia
 wymurowane. Idąc z tepe irby a w chodząc do przedni
 przy której drzwi wiodowe, na zawiasach 6 sowych dwóch,
 hakach dwóch, z klamką jedną z wozreciem y szobem
 na kłotki do zamknięcia na kłotki, w tepe podługawa
 przy kamiennych utworona, Powata wstanie dawa okno
 jedno o taflach osmnastu bez okucia, okno drugie podtu
 gowate, o taflach osmnastu, z kwadratami jednog obute
 krata w oknie retarna, w tepe irbie kłotki z cegły
 wymurowana z sufryglami, w tej kłotki, jest kocioł wio
 ki miedziany, y drugi mały do grzania wody, piec
 kaflowy jeden, przy którym drzwiach retarnych dwóch, za
 budowanie na górnem wstanie zrobione jedno, w tepe
 schody jedne, drzwi w tychże wstanie wiodowych na za
 wiasach dwóch hakach dwóch z wozreciem y szobem do
 zamknięcia do kłotki y sufrygłem jednym. Obok tepe
 przedni, jest Magarym na wstanie, przy którym drzwi
 wiodowe na zawiasach retarnych dwóch, hakach dwóch, z woz
 reciem retarnem y kluczem jednym, w tepe podłoga kamie
 niem wybrukowana powata z obraykoi, okno just cerklo
 we jedno bez okucia. Wychoząc z tego Magarymu
 idąc przez przedni y irby przedni, na lewej stronie
 wchodząc gdzie Gospodyni mieszka, irba przy której
 drzwi wiodowe na zawiasach 6 sowych dwóch hakach,
 dwóch, z zamkiem retarnem kluczem y klamką do

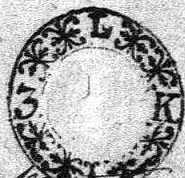

poręszona. na cieteta przykryta drzwi wlotowe na ra-
wiasach zelarnych dwóch hakach dwóch bez zamknięcia.
Wtedy stajki jest obion dwojowe podługowatych, z uszy,
stłumi kłami, z teyże stajki drzwi na ogrod podwojnie
z tarce wlotowych na rawiasach wielkich zelarnych cete,
sech hakach czterech, z ryglem do zasuwania.

800

Pod tem samym dachem Magarym wymurowany, wy-
trynkowany y wybielony dach pod gontem na stole drow-
nianom, ju pod ten dach gzymy na chote, z facy atq od portu,
drwa, z fajer maudem w środku na dach wywagmity m-
y kominem jednem. Jdąc z prawej, pomieszkanie dla of-
ficyalisty przy którymże drzwi wlotowe faszowane, na rawia-
dach zelarnych Esowych dwóch, z zamkiem zelarnem kłami
y kłuczem zelarnem jednem, w teymże pomieszkanie
podłoga z tarce y powiatu starce wlotowych utworona, pięć
kafelowy jeden z dwierkami zelarnemi dwojma pięć piekar-
ski jeden, z samą zelarną, przy którymże pięć, mały na butli,
z dwierkami zelarnemi y samą zelarną, kominem jeden
obno jedno obute na rawiasach dwóch, z drobnemi kłami,
w tymże obnie jest kłata zelarna Esowa z tego pomiesz-
kaniem w chodzie wprost do spirarni, przy której drzwi
z tarce wlotowych faszowane, na rawiasach zelarnych Es-
owych dwóch, hakach dwóch z zamkiem zelarnem kłami
y kłuczem do zamknięcia, w teyże spirarni jest zabudowa-
nie z tarce wlotowych, na stopach drewnianych przy którym
są drzwi z tarce wlotowych na rawiasach zelarnych dwóch,
hakach dwóch, z zamkiem y kłuczem do zamknięcia
obno jedno obuterach dwóch obute na rawiasach cete-
rech, w tym jest kłata zelarna Esowa z obionem z tar-
ce wlotowych na rawiasach dwóch y tylar hakach, w tym
że zabudowanie framuga jest zputkami, w podle tego
zabudowania są drzwi na gure, z tarce wlotowych na

zawiasach zelaznych dwoch, hakach dwoch, z zamkiem y
 kluczem zelaznym do zamknięcia, schody na gure z tar-
 cie wodowych, w stupach wodowych o sadzone. Wycho-
 dząc z tego pomieszczenia, na prawoy rece jest Magaryn
 murowany przy ktorym drzwi, z tarcie wodowych na za-
 wiasach zelaznych dwoch, hakach dwoch, z zamkiem
 zelaznym y kluczem do zamknięcia, z gatcha jedna. —
 Daley idąc od kuchni wprost magaryn sklepiony wymu-
 rowany z dwoma przegrodami, z dwoma oknami, pomiędzy te-
 mi drzwi zelazne, przy ktorym drzwi na zawiasach zelaz-
 nych trzech hakach trzech, z zamkiem zelaznym jednym
 y kluczem wielkim jednym, z wozowizem y szoblem
 do zamknięcia. Daley z tego Magarynu na prawoy
 stronie w pieklor, przy ktorym mostek z szwalu zrobio-
 any z dwoma przegrodami, w chodząc do tego drzwi dombowe
 fusowane, bratnalami bite podwojnie, na zawiasach
 czterech hakach zelaznych czterech z zamkiem zelaz-
 nym wielkim y kluczem jednym z szuflyglami dwoma
 y rygłem do zamknięcia nakłotki jednym, tenże cuthim
 sklepiony podłogi szwalow, w tym w m. celkow. szeci
 z przepirzeniami, obwin trzy zbratami zelaznymi dwu-
 zanami y oknami zelaznymi. Obok w pieklorze
 wozownie przy ktorych mostkow dwa w rot podwojnych
 dwa zelazami fusowane, bratnalami bite na zawiasach
 osmiu hakach osmiu, haczykach czterech, a ryglach do
 zamknięcia na klotki dwoch, w teyże podłoga utorzona z obray-
 kow filar w wrodku wymurowany jeden, w teyże puwatni-
 ma, w teyże wozownie idąc na gure, przy ktoroy schody
 drewniane z porozem drewnianym jednym, tak gura przepi-
 rona tanciami wodowymi, na stupach drewnianych,
 drzwi przy teyże tarcie wodowych, na zawiasach zelaznych

Pravnik
Wielki Koz
1600

Dwoch z ramieniem y kłucem iednem z zawieszaniem do ra-
my kamnia na kłotki iednem, o kienofacyacie dwa w kłot-
kach krat widuta dwie, na tejże gure, utorowa podłoga
z porządku iednowych na rybelkolku. —

1600.

Dalej Magary wymiarowany murzem wysokiem z gzym samu
na oknie, w chodrac do tego, brama na archadach sklepus-
nych z wresz na wreszku y dachem wysokim kruskiem
gontem pobitym, przytopy wrota podwojne zrabowane
relucjami y bratniami tute, na zawiasach Esowych otwerek
z ramieniem y kłucem iednem. Tenże magaryna podwojnych
stronach murowany, ze środka magaryna dach płaski gon-
tem pobity, w którym jest magarynie komorek trzy na spry-
ty go spodarskie, przy których drzwi trójce, na zawiasach sre-
sici kłach zresz y wresz y szoblamie trena do za-
mykania na kłotki, podłogi y powaty z obraytków na kłotki. Def. 200/

na ser. — Dalej obok tegoż Magaryna, na lewej stronie
idąc do magaryna zprop, która ze szwalu iednowych w stopy
wybudowana, gontem pobita, w tejże wrota przy której
wrota podwojne na bregnach o kłach celarnych dwóch
Layglen y szoblem do zamknięcia na kłotki, z ramieniem ie-
larnem y kłucem iednem, powatas w tejże z obraytków przy
stopie drzwi iedne w otworze iednowych na zawiasach reluc-
nych dwóch kłach dwóch z ramieniem celarnem y kłucem
iednem z zawieszaniem y szoblem do zamknięcia na kłotki dru-
gie wrota podwojne z fercie iednowych na bregnach dre-
wnianych y zapora drewniana. —

1600/

Dalej stodoła tar, stajnia y
z stopa y stajnia krowia, zbudowana ze szwalu iednowych w,
stopy murwane gontem pobita, z facyaty murwaną do staj-
ni, przy tejże stodole są wrota podwojne iednowe, na breg-
nach o kłach celarnych dwóch, z szoblicą do zamknięcia
na kłotki iedną. Wrota drugie podwojne z kłotki zresz y
iednowych na bregnach, z kłami celarnymi dżurima, z zapora
drewniana y szoblicą do zamknięcia na kłotki iedną

w stopy murowane y na arkady sklepienie.

7. Stodoty teri wspaniale wy murowane wy trymbowane y wyj. bialone, dach na tyknie gontem pobity, na sklaw drewnianem y w srodku krynowiki dawane. Jdaz od Prydenoyi stodo. Ta pierwsza w ktorej mtacarnia, przy ktorej wrot podwojnych otwory na biezniach drewnianych syglow do zamykania na blokach dwa. Tuu zelarnych otwory zamek zelarny z kluczem ieden, drugi otwory ze skoblem do zamykania na blokach ieden przepirzen w zornsebach z tarcie w otworach dwork, na lewej stronie w przepirzeniu syglow otwory, na prawej stronie z zamkiem zelarnym do zamykania y kluczem iednym. — Stodota druga przy ktorej wrot podwojnych otwory na biezniach drewnianych z zamkami zelarnymi otwory z syglow dwork z zamkiem y kluczem do zamykania iednym drugi otwory ieden przepirzen z tarcie w otworach dwork, mtacarnia w srodku iedna w tyknie stodołach pieter nad. mtacarnia dwa. —

8. Ogród. od Przedziemca Prydenoyi. obok stodoł na do brzozi sypaler lipowy po obydwóch stronach, w srodku ulicy nutrem wysypana. Jdaz do ogrodu potareryi w srodku ulicy brama ofidarach murowanych dwork fassowana na sawasach zelarnych otworech, bialach otworech. z zamkami zelarnymi dwoma i kluczem do zamykania, drugi otwory Dombrowy ieden, parkan dombrowy ar do Magarynu gontem pokryty, w tymże ogrodzie potareryi z najduzej, Dorowa owce, co we za granicami, Jabloni sztab Dwadzieci Dwork, Gruszek sztab Dziesiat trzy, Mioni sztab trzydziesci osm, oglo. tow sztab piat, sztab mieszanych sztab sztab bruskwin sztab piat, w sztabie z najduzej, sztab, Jabloni sztab sztab Dwadzieci osm gruszek sztab, sztab, sztab trzy, wisni sztab otwory, w tym ogrodzie potareryi z najduzej sztab pomidzy sztabkami, a po drugiej stronie ieden

1100

1100
w. 1100
1100

trzech. Okien wteyże Jabie dwa przedymony bez okucia
 z matami, tafłami pięć kaflowy ieden, pięć pucharski
 ieden. Kominek, wymurowany, na salsybrze zelarnym u
 wien, z blacha zelarna do sztykania, w chodzą do drzwi,
 gicy izby, przyktorej drzwi, na zawiasach zelarnych Esz,
 dwóch dwóch kablach dwóch, z wrzeziarem zelarnem,
 z szoblem do zamknięcia na tłothe, Wteyże Jabie
 podłoga starca iednocyk utrona, paruta starca, do
 na, Okno przedymone bez okucia iedno, z tafłami szla,
 nych, zawiasach czterech. - Wy chodzą z pomieszczenia,
 z wchodzą zprost do Oranzeryi, przyktorej drzwi
 z starca, iednocyk, na zawiasach zelarnych Eszowych
 dwóch kablach dwóch, z blamka zelarna, w wrzeziarem
 z szoblem do zamknięcia na tłothe, wteyże podłoga
 niema tylko tablice pod warony utrona, paruta starca
 iednocyk utrona, Okien do potudnia wielkich okutych na
 szynkami ostery, z przętami zelarnemi czterema zupetnie
 cate. Wkazyem oknie iest mata kwatera okuta naraz,
 nihami, na zawiasach dwóch razem zawiasach osm i
 haczykow ostery, okienne, starca starych siedm. Pięte
 okno do Wschodu bez okucia z drobnemi tafłami. Po
 podło Oranzerya, iest kamat do palenia z cegety wymurowa
 wany, przy ktorym drzwi z zelarnem, z tego kana,
 z komin wymurowany, przyktorym iest blacha do szty
 kania

100

W^o Przewot ten iest cały na arkadach wymurowany
 wytrzymowany z wybiegony, dach na tymie kominowy
 tem pobig, na wchodzie do tego są drzwi, z starca iednocyk
 wych, na zawiasach zelarnych Eszowych dwóch kablach
 dwóch, z zamkiem kłomka, z kluczem, podłoga z paruta
 ta w tymie z starca iednocyk, z przętami z starca
 dwóch, w tych iest komin, ostery, z dwiethack czterech
 zawias ubgekze osm haczykow ostery

100

II. Prorobas Gornatarny, Purny, Pomicukanie Pla Eko.
 noma, wotuwia. So cete nabudowaricie, wymurrowane,
 wytrypskowane y wybielone, pokryte Dachem gontowem
 Wchodzac od puladonia do pomicukania Echorowana na
 lewey rzece, jest pomicukanie, wchodzac na Wozytary, dwa
 wstawy na zawiasach relarnych Esowych dwoch hakach
 dwoch y zambnem Klambay, relarna y Kluczem do zamy-
 kania. Na dedruwici, jest okno podługowate, bez okucia
 podloga wtey sieni y kamieni utornom, powata y tarcie
 wotowych. Wchodzac do jedy, przy ktorej drzwi dwoie
 starcie wotowych, na zawiasach relarnych Esowych arte-
 rock hakach stercach, przy jednych jest byłko Klambay
 celarna, a przy drugich kamach, relarny Klambay y Klucze,
 do zamykania, wtey re jebie podługowate wotowych
 utornom y powata starcie. Okien dubetowych dwa o
 chwaterach osmiu okate na zawiasach francuzkich
 szesnasta o szupryglach osmiu y gatkach relarnych
 stercach o haczykach osmiu. Piece wtey re jebie Koflo-
 wy obrazgly jedon y waronem na wierzach przybymasz
 dwoich relarnych dwoie. Wchodzac do drugiey reby
 przy ktorej drzwi starcie wotowych, na zawiasach
 relarnych Esowych dwoch, hakach dwoch y zambnem
 relarnem Klambay, y Kluczem do zamykania, wtey re
 jebie podloga y powata y tarcie wotowych. Okien dubet-
 wych okutych naroznikami dwa, chwaterach osmiu, z ca-
 temi tafkami, na zawiasach francuzkich szesnasta przy-
 tych szupryglow jest oim, gatek osie. Wtey re jebie idac
 do trzeciey, jest piece z cegly wymurrowany ktory obieriby
 gniei, z dwoema dwoichkami relarnymi, przy tej sa drzwi
 starcie wotowych, na zawiasach relarnych dwoch, hakach
 dwoch y zambnem Klambay, do zamykania y haczykiem

matem do zabudowania wteyze jebie podloga i tarce,
i wotowych utrona y powata i tarce, w teyze jebie
obno dubeltowe iedno obute narozniskami, na zawiasach
francuzkich osmie, i srufruglach ceterach, y gathach
ceterach, obuenica do tego obno cest i tarce i wotowych,
na zawiasach zelarnych dwoch habach dwoch. Wycho
draze i teyze jebie do kuchni, sa drzwi na zawiasach zelar-
nych dwoch, habach dwoch, i zambnem klambaz zelarny
y kluczem do zamykania, podloga w kuchni i tarce to,
obuoych utrona y powata i tarce. Wteyze kuchni do pierwszey
irby sa drzwi, na zawiasach zelarnych ceterach dwoch, habach
dwoch, i zambnem klambaz y z matem narozniskiem do zamy-
kania, w teyze kuchni cest obien dubeltowych dwoch obutyg
obwaterach osmie i wprytkiemie tafelkami, na zawiasach
osmie srufruglach ceterach y gathach dwoch. Pniec kaptay
ieden i dwierkami zelarnemi ducema, pniec kuchenski iedny
y komin na scyborne zelarnem wymurowany Wycho draze
i kuchni do sieni, sa drzwi i tarce i wotowych na zawia-
sach zelarnych ceterach dwoch habach dwoch i zambnem
klambaz y kluczem do zamykania y z rygtem do zapinania.
I sieni ma dwoce drzwi, sa drzwi i tarce i wotowych na za-
wiasach zelarnych dwoch y habach dwoch i rygtem do za-
pinania. I sieni ma drzwi sa, schody na gure i tarce
i wotowych w fersety o swiane spore, drzwi do gure i tar-
ce i wotowych na zawiasach zelarnych dwoch y habach dwoch,
i zwrzeigrem y skoblem do zamykania na klotke, y podtemie
schodami cest Magary szlepiomy, przy ktorzym drzwi i tarce
i wotowych na zawiasach zelarnych dwoch, habach dwoch,
i zambnem zelarnem kluczem wprzeigrem y skoblem do zamy-
kania na klotke, podloga w tym niema, obno iedno podloga
wate, i matemi tafelkami bez obueci brata w tymie obnie
drzwiama, obno w sieni iedno obute na zawiasach ceter-
ach, i matemi tafelkami y ducema srufruglanami, i tey sieni
w schodze do browaru gorzarskiego przy ktorzym drzwi

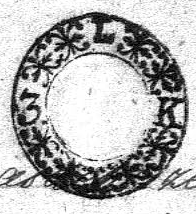

z tartac i wstajek na sawasach zielonych dworku y ha-
 kach dworku, z ramieniem zielonym klamka y kluczem do samy
 kamia, w tym podloga z kamieni utworona, pruwata z obraykoi
 w tym. Pruwate jest okien wstajek na sawasach
 zmatemi taflami, y haczykami do wstawiania, przy iednym
 oknie jest dwa siefyge, w tych wrystkich oknach sa
 kraty druciane, w tym Pruwate jest kotlen trzy wymi-
 rowanych z drzewkami zielonymi trojma, wychodze zgo-
 delni sa, drzwi pod komin, z tartac i wstajek na sawasach
 zielonych dworku haczykami dworku, z ramieniem zielonym klam-
 ka y kluczem do samy kamia, komin wielki na arkadach
 sklepienych wymurowany, wychodze na dziedzienciu,
 sa, drzwi z tartac i wstajek na sawasach zielonych dworku,
 haczykami dworku z ramieniem zielonym y kluczem do samy
 kamia, wychodze z pod kominu drzwi, to mlynowce
 z tartac i wstajek na sawasach zielonych dworku ha-
 kach dworku z wreciazem y klobem do samy kamia.
 Dalej do browaru piwnego, na bokiu jest komin
 do tego sa, drzwi na sawasach zielonych dworku ha-
 kach dworku z ramieniem y kluczem do samy kamia, nad
 ta kominem jest sklepienie, a podloga z kamieni utworona.

Sacznica w Browarze

Kotlow Miedzianych	Wtore maiz wagi 4 540	Niom: 2.	
Pokrycie przybychre		2	280.
Prur do kychre		6	
Przyhadkow		40	32.
Kabiaczek		2	30.
Krowi Spustnych		3	1.

Dalej idac jest na lewy stronie stodołnic przy której
 drzwi, na sawasach zielonych dworku haczykami dworku z ram-
 niem zielonym y kluczem do samy kamia, y wreciazem ma-
 ty ieden, w tym stodołnic pruwata z kamieni utworona,
 pruwata z fioletow utworona, y na tymie, plaster

2 Yamer

Strawna
w Mi. Tarn
17 20

z cegły dany. Okno staflach małych z Prata Drewnianą
Kuchnia zalewna 1.

Obok tejże jest suszarnia przy której drzewi na zawieszach
zalewnych dwóch hakach dwóch, suszarnia ta wymurowa
na z kłębami z deskami z kamatem sklepowym w tej po
sadzce z kamatem utrzona, cała sklepowa w tejże su
szarni skienic zalewnych dwie, na tej cieszach zalewnych

12 Browar ziemny w Chodzie do tego nastawny drzewi na
zawieszach zalewnych, dwóch hakach dwóch, z zamkiem
zalewnym z kłębem od kamienia z wrzecianem z sko
blem jednym, w tymże browarze posadzka z kamieniem
utrzona. Komina z cegły wymurowana na archadzie z
nad dach wprowadzony, tamże kotlina wymurowana
z Prata zalewna, z kłębami zalewnymi.

Szacznica w Browarze

Kociot miedziany do wamienia pusa	1.	
Kociot dębowy z zamkami zalewnymi	1.	
Kadra dębowa okrągła z obrzeżem zalewną	1.	20
Partach iodoły z kłębami	2.	4.
Sypniów	4.	..
Rywna Piwna	1.	1.
Kociotek	3.	..
Kociot dębowy	1.	1.
Rywny do Kadri	3.	1.
Praty wotowych	2.	..
Kantnary dębowe okute trzy	3.	12.
Konewk jednournych	3.	..
Konewka dębowa	1.	..
Garniec Drewniany	1.	..
Kwarta i. Kwaterka i. puthwaterka i. Lielk i. Blaszane	4.	..
Ley drewniany z jedną obrzeżem zalewną	1.	..
Rywny do wody	2.	1.

Lubomirsk	
No.	Wart
№	£

Władro na kurawie do wody	1		12
Prata do obędrzenia stolarz Druciana	1	3	
Leptach do wyrobienia stolarz	1		1
Bezech piwnych dembowych	42	5	"
Praci dembowa obędrza z drewnianemi obrzami	1	2	"
<p>Wchodząc do spłki przy której drzwi stancie wstępuję na nawiasach relacyjnych drzwi, karkach drzwi, z sam. niem relacnem kluczem klamką, wwrzeżem z szoblem do zamknięcia; wtey spłce jest posadka z kamieni utworona powata z obrzyhów, o kmo jedno okute na nawia- sach czterech z matemi tafelkami; dwiema sufyglami y gathu zielonym, pięć tafelowy jeden utworona z dworob- mi zielonymi. Wozt dembowych na których znowy dwie się obrzy relacyjnych sześci, jest</p>			
Wchodząc do spłki przy której jest fotelom zietnowem zgradzony, w środku tey są wrota podwojne na begonach drewnianych z wrzeżem do zamknięcia. Idąc dalej polewoy stronie, do stajni zwaney woturni przytey są drzwi na nawiasach relacyjnych drzwi ka- kach drzwi, z wrzeżem z szoblem do zamknięcia. Ta stajnia wymiurwana na kłob z szub. trzydziści sześci, wydylowana po obok stronach dylami z drewna cesanego, w środku jest kłanet ze sawali wybudowany, powata z obrzyhów na tey stajni utworona; wtey spłce dwie są okien podługowatych z matemi tafelkami bez okucia szub.	3		6
Kłob z szub.	5		
Drabin "	5		
<p>Wychodząc z woturni a idąc do wiechhami murowanej pod dachem gontowem przytey są drzwi stancie wro- wych, na nawiasach relacyjnych drzwi, karkach drzwi, z wr- zeżem z szoblem do zamknięcia na kłob z wtey szczelini</p>			

podłoga niema powata w poturce i obraykowie utrona proce,
pimencie iedno i obrayklow.

Iskrow dembowych

3

Przyntka do puzoczenia brachy

1

W tym zabudowaniu nad Pruzorem piwnym na gwie,
ist drewo przepiszen i tarcie iostrowych bez drwi. Wycha
Dzwo i Siedkarni sa drwi, na rawiasach relatnych dwoch,
haback dwoch i ramkiem relatnym do ramy kamia.

Na prawey stronie sa stajnie dla Ekonomal i drewa
sciennego w wogly wybudowane gontem pobite, w chodrac
do puzuricy przy Potorydrwi i tarcie iostrowych na biego-
nach drewnianych zwiecziazem y skoblem do ramy kamia, ta
stajnia wydylowana, powata i obraykowie utrona w tej
stajni ist dwa chlewek zabudowane na trody.

Stobow

2

Drabin

2

Jedzo to drugiej przyty sa drwi i tarcie iostrowych na ra-
wiasach relatnych dwoch, haback dwoch, i wrzeiazem y
skoblem, ta Stajnia wydylowana, powata na tepe i obray-
kowie, y i nayduie sie woney chlewek na trody, i dwucelka
mi drawnianemi. Daley ist stajnia na horcie setek przy
przyty sa drwi i tarcie iostrowych na rawiasach relatnych
dwoch, haback, ^{dwoch} i wrzeiazem skoblem y kotowatkiem drw-
nianem, ta stajnia wydylowana powata i obraykowie utro-
nna w tej i nayduie sie i tobowe dwa. Ten caty.

Dopiero opisany Budynek, wraz z Stajniami opoz. mubiliis browanym. 1800

13

Styn Ten postawiony na Wschod y Zachod z frontem
i frontem na futnoc i drewa sciennego na wysobnem podmu-
rowaniu wybudowany, dach na symre gontem pobity i pod-
siebitka, po poddach i tarcie. Wchodzac z frontu do pomieszczenia
Affycalibty drwi do sieni na rawiasach relatnych dwoch ha-
bach dwoch, i blamba, relatna zwiecziazem y skoblem do ramy ka-
mia



ramykania na Półce, y drewnem kotowotkiem do ra,
 Madama wewnatrz, w tej sieni jest zabudowanie z drewna
 oblowych, w którym jest obłówek na tródy, z dworiami i tar-
 cie, na bieżonach drewnianych, y kotowotkiem do raktu
 Dania, Powata nad sienią, z oknyhów utoro na podłogi,
 nie ma, z sieni wchodzi do Juby przy której drzwi starcie
 i dźwignych na zawiasach zielarnych Esowych drzwi ha-
 kach drzwi, z ramieniem zielarnem Klamką y Kłuczem do
 ramykania, y zachytkiem wewnatrz do zabudowania, w tej
 sieni podłoga starcie i dźwignych utoro y powata i tar-
 cie Dania, pięć Kłuczy jeden pięć piekarski jeden y
 Kłuczem wymuszony y miedzech wyprawadony, obwo-
 jedno dubeltowe, obute narozniami, obwatach czterech,
 kłach dwunastu, na zawiasach osmi, z dwiema suflry
 głami y dwiema gatkami zielarnemi, Jdąc do drugiej
 izby przy której drzwi starcie i dźwignych na zawiasach ie-
 larnych Esowych drzwi hakach drzwi z ramieniem zielarnem
 y Kłuczem do ramykania, w tej sieni podłoga y powata
 starcie utoro z Kłuczem obwatach czterech obute
 na zawiasach osmi z kłach dwunastu z czterema suflry,
 głami zielarnemi y czterema gatkami, z tej Juby idąc do
 komory, przy której drzwi starcie i dźwignych na zawiasach
 zielarnych drzwi hakach drzwi, z ramieniem y Kłuczem
 do ramykania, w tej komorze podłoga y powata starcie
 i dźwignych utoro, obute jedno z dwiema matami ta-
 kłami bez okucia. —

Od F. zchodu w chodząc w chodząc do Młynicy jest bu-
 knie trzy reפורטור i dźwignych, na filarach mianowanych
 z robione, Drzwi do młynicy na pięty starcie i dźwignych
 na zawiasach zielarnych drzwi hakach drzwi, z ramieniem
 drewnianym do rąpania pięty starcie utoro, na temie
 z miedzech y Kłuczem trzy, Kłuczem trzy razem 6.
 Stronach 3
 Kłuczem wodnych zwatami 3.

pałeczek list	3
gony belacki ruff zelarnych	12
Przypis	6
Wzroscioniw zelarnych	3
Panewek	3
Przypis	3
Na egzjach ruff	6

Komini wittynicy wymurowany z nadach wyprosa
 Drony ieden tamre nastyt schodow z tarcei dwose, dwose
 skion bez okucia dwe skwaterach osterech powata nadmy
 niez, z okrychow utrona. Jdaz daley z mtyrnicy po schodach
 do sieni przy ktorej drzwi, starce wotogel na zawiasach
 zelarnych dwoch, hakach dwoch, z klamka zelarna do
 zatkadania, powaty y podlogi niema, z sieni wychodze
 do jedy mtyrniskiej, przy tej sa drzwi na zawiasach ze
 zelarnych dwoch, hakach dwoch, z klamka zelarna y ka
 drychem wewnatrz, do zatkadania, wteyre jedyce podloga
 y powata z tarcei utrona, puczkafony ieden na po
 stonemce murowanym jedyce puchanku ieden y ko
 min z blaaz zelarna, dozatykancie, skion ieden bez okucia
 z matemi teflamu, Jdaz daley do komory przy ktorej drzwi
 na zawiasach zelarnych dwoch, hakach dwoch, z klam
 ky zelarna, do zatkadania skion ieden bez okucia, podlogi
 niema powata z tarcei utrona, wteyre komorze sa
 drzwi drugie na zawiasach drewnianych, z kotworot
 kiem drewnianem do zatkadania, Wychodza z sieni mty
 rniskiej, od strony potudniowej sa drzwi, starce wotogel
 na zawiasach zelarnych dwoch, hakach dwoch, z klamka
 zelarna y kotworotkiem drewnianem. Przyjym mty
 nie, iest stawinka z drewna oblowego przybudowana ym
 tem pobita, wteyre iest dwa d drzwi wyzylowane powata
 na teyre, z okrychow utrona, przy teyre drzwi dwose

starce, na zawiasach zielarnych czterech hakach czterech
wzręci, z nami y szablami do ramy kamia na kłobosy y
kłoboskami drewnianemi do wstawiania

100

14. Magiel. ten postawiony jest na Wschód y zachód, frontem
tem najtutno, ze szałki w filarach marmurowych wybudow
wany, dach na temże gontem pokryty, obok tego są dwie ku
czy, w których jest drzwi wewnątrz podwójnych drzwi starce
w których na zawiasach zielarnych czterech hakach czterech
rechi, y drewnianemi drągami do wstawiania, w tymże
budynku jest maglio dwa, przy których wstaw dwa
wstaw dwa, na wstawyżem samym czołwie czterech Słonecznic
w których dwa tuż przy magliach czterech, szałki szmaragdowe
są przy oknach samym przy budkach gontem kamieniami, drzwi
dwa, na zawiasach czterech hakach czterech y wzręci
z nami y szablami do ramy kamia na kłobosy, wstawienie do
wstawiania płocien dwa, kot y porbami zielarnemi dwa
stolew w których na wstawyżem dwa wstaw do spuszczenia
płocien jeden, wstaw dwa dwudziestu

500

15. Mandaterya Dom ten frontem od Jutarscy na południe
wymurowany wytrzymowany y wybiegany, ze wstawyżem y we
wstawyżem, z dwoma, łazienkami, y cejły wymurowane, dach
na tymże dach, gontem pokryty na stole drewnianem ku
mian na arkadzie sklepionej wymurowany y nad dach wy
prowadzony. Wechodzą od Dwudziestica drzwi na korytarz
starce w których gwardiami bity, na zawiasach dwóch,
hakach dwóch, y ramkami y kluczem y szufletem do wsta
wania, na prawej stronie Kamelarya Domu kłoboski drzwi
przy tejże starce, na zawiasach zielarnych czterech
dwóch, w której podłoga starce obrona, powęta starce
dana, w której podwójnych trzy, chwatach dwoma,
sta chwata na zawiasach, y szufletami czterema, y gontkami
zielarnemi, pięć kłobosy jeden, przy tym drzwiach zielarnych
dwa

e Sumner

Arca
No. 100
No. 30

Dwie. Obok tejże stancya Długa na Archewum przy której
drzwi, stancie wstępek na zawiasach żelaznych dwóch hakach
dwóch, z ramieniem żelaznem klamką, y kluczem do zamknięcia
wstępek podłoga y powrta stancie utwórna okna jedynego nie ie,
Dno, z kratą, żelazną, y okiennicą stancie, na zawiasach żelaz-
nych dwóch hakach dwóch, ze szrubą do zamknięcia? —

Nalewey stronie pokoy pierszy przy którym drzwi
wiane stancie wstępek, na zawiasach żelaznych trzech
dwóch, hakach dwóch, z ramieniem żelaznem klamką, y klu-
czem, do zamknięcia, podłoga y powrta wstępek, stancie
utorona piec kaflowy z dwiema krami żelaznemi, okien du-
belnych trzy okna na zawiasach, okienkach dwunastu
osufryglach dwunastu y guthami żelaznemi, Daley pokoy
drugi przy którym drzwi, na zawiasach żelaznych dwóch
hakach dwóch z ramieniem żelaznem y klamką y kluczem
do zamknięcia podłoga w tymże stancie wstępek utwo-
rny y podłoga stancie okna dubeltowe o kwaterach czterech
okna narownkami, na zawiasach osmi o czterech osufry-
glach, y z guthami żelaznemi. Przy tym kuchonka przy któ-
rej drzwi, na zawiasach żelaznych dwóch hakach dwóch z ram-
ieniem żelaznem klamką, y kluczem do zamknięcia, wstępek
podłoga y powrta stancie utwórna, piec kaflowy jedynym
krami żelaznemi dwiema, piec piekarski jedyn y komin na
sedybse żelaznem wymiarowy, okno pojedyncze jedno okna
o kwaterach dwóch, z osufryglami dwiema, y kratą, żelazną, z tej
wchodzą do spizarki przy której drzwi, na zawiasach żelaz-
nych dwóch hakach dwóch, z ramieniem żelaznem klamką, y klu-
czem do zamknięcia, wstępek podłoga y powrta stancie utwórna,
okno pojedyncze jedno z kratą, żelazną, Daley idąc wchodni-
sz do arealki, przy którym są drzwi stancie wstępek, na zawia-
sach z ramieniem opatrzone, w tymże podłoga y powrta stancie, piec
kaflowy jedynym dwiema krami żelaznemi, przy tym komin na sedy-
bse



Na sitybne zelarnem na dach wyprawadrony, o kmo po
 jedynce z kszata, zelarna, iedno. Obok tego jest drugi
 drest przy ktorym drzewi na zawiasach zelarnych dwuch
 hakach dwuch z zamkiem zelarnem klamka, y kluczem
 do zamkania. w tymie obno pojedynce z kszata, zelarny,
 pieca y podstole niema powata z tancie utorona.
 Wyhodzac z kamlad ku Michaelowi, jest dom drewnia
 ny o dwuch oknach, dzur iedne na zawiasach dwuch
 z zamkiem klamka, y kluczem opatrzone. w teyie
 podstoga y powata z tancie utorona, piec kafilowy z
 dwiema oknami zelarnemi, y kszata na sitybne
 zelarnem na dach wyprawadrony, przy ktorym wiec jest
 drwatnia z dwiema drzewiami, na zawiasach zelarny
 nyh czterech w teyie obno pojedynce iedno powata
 z tancie utorona podstogi niema. Kamlad wycho,
 dzac do sieni, przy ktorym drzewi dwu, z tancie utorony
 na zawiasach czterech, z klamkami zelarnemi y wro
 ziami do zamkania, z teyie na gure sa schody
 z tancie utorony y drzewi na zawiasach zelarnych
 z wazciarem y szoblem do zamkania na klotke,
 na gure jest preperzenie z tancie zabudowane.
 Kredlony z kamlad, w chodzie sie na drugu stronu do
 Juby przy ktorym drzewi z tancie utorony na zawia
 sach zelarnych z zamkiem zelarnem kluczem
 y dwiema galkami opatrzone, niemiey podst
 ga y powata z tancie, gure upowaty belki na
 na sitybrach zelarnych, obno pojedynce dwa,
 okwalerach dwuch z rzymarnem okwiciem, haczyka
 mi za opatrzone, w teyie Juby jest piec kafilowy
 z dwiema oknami zelarnemi, przy ktorym ho
 min na dach wyprawadrony, obok tego jest alchidny

z jednym oknem, do którego sędziwi, na zawiasach
zelarnych z zamkiem klamką, kluczem z sufygla
mi do zamknięcia podłoga z powiatu z tarcie utory
na, przy tymże oknie jest sprowadzona mata, do któ
rej sędziwi z tarcie na zawiasach z zamkiem z zam
kiem z kluczem do zamknięcia, podłoga z powiatu
z tarcie, z okna mate jedno.

500.

Opisanie domu na Mytarce

10 Parochia Ta jest z drewna wybudowana, dachem
gontowym pokryta, pod którym to dachem z podłobit
ki jednej taracy brakuje. Wchodząc tamże do sieni
zastaniemy drzwi z tarcie, z dolu na bieżonach drewnia
nych, z gury na kamach zelarnych dwóch trzymają
ce się. W tej sieni jest stob nowo z obramów ura
biony, idąc na strych, zastaniemy tamże przepirze,
nie z tarcie, w którym tylko słup trzymuje siedm
zamyknie się, reszta zaś z drzwi do tegoż oram. scho
dów brakuje. Wchodząc z sieni do jęby zastaniemy
drzwi z tarcie tyblowane z jednym haczykiem z
z dwoma szobkami zelarnemi do zastadania we
wność, z najeńszacemi się, na dwóch zawiasach
z hakach zelarnych, w tejże jest piec piekarski z ko
murn na dachu wyprawiony, przy którym jest piec z kluczem
zelarny piec do gazania jęby mostkowiska z dwiema drwien
kami, z samami zelarnemi, w tejże podłoga z tarcie
utorena, z takimi powiatu, stob durny z podłobitka,
mi na put porotamary, tawa ototo ściany jedna, z
kien zupełnie cały, trzy, szierinca do zapierania
bez szucia jedna, z tej wa, daley, zastaniemy komora,
przy której drzwi z tarcie tyblowane, na zawiasach
z hakach zelarnych, w tejże szobkami do zamy
kania zelarnemi, podłoga z powiatu z tarcie zupełnie
cote

cote, ołono durre idno cote przytym wewnatrz, jest
 skiennica na zawiasach y hakach dwóch zelarnych
 w teyże haczyku a durrem a skobla mi zelarnem do
 za kładania. — Na drugiej stronie po mieszkaniu
 dla powiatu, Wchodząc do izby przy której drzwi
 starcie i dworkach na zawiasach zelarnych dwóch, ha-
 kach dwóch, z klamką zelarną y haczykiem wewnatrz
 do kładania, w teyże podłoga starcie utwórna y powiat
 ta starcie, w teyże izbie, jest obien catego dwa bez
 obucia, piec kafilowy jeden przytym kominem wymu-
 rowany. Piec kucharski jeden także kominem wymu-
 rowanem y na dach wyprowadzony. Idąc dalej do
 komory przy której drzwi starcie i dworkach na
 zawiasach zelarnych dwóch, hakach dwóch, zwrze-
 ciazem zelarnem y skoblem do zamknięcia na szlot-
 kę, w teyże podłogi niema powiat starcie utwórna,
 a tąd wychodząc a idąc do stajni z drewna obłowego
 przybudowanej, cota wyjębowana z powiatu, z drewna
 utwórna, w teyże stajni drabina jedna y drzwi starcie
 i dworkach na zawiasach zelarnych dwóch, hakach
 dwóch, y zaprowadzowana wewnatrz do zapierania.
 Doby kurnia wymurowana, jedna suama zabudowana
 z drewna, dach gontem pokryty. Wchodząc do kuchni
 przy której drzwi starcie i dworkach na zawiasach ze-
 larnych dwóch, hakach dwóch z wrzeciazem y skoblem do
 zamknięcia, w teyże jest obien dwa bez obucia, przy któ-
 rych z majdnie się obienic dwie starcie i dworkach
 na zawiasach zelarnych czterech, y hakach czter-
 naskich z zamknięciem wewnatrz do zamknięcia bez
 kluczy y komin jeden wymurowany y nad dach wy-
 prowadzony, podłogi z powiatu niema.

cz. 1

Strawny
w Mon: ...
17

Sacryna w Karczmie

<i>Barytha dembowa</i>	1.
<i>Chwatekha blaszana</i>	1.
<i>Patkwaterok blaszany</i>	1.
<i>Licz blaszany</i>	1.

Budynki pod lasem

17 Dom ten stoi przy gościnnu Konwersyalmu Magjot, szkim z drewnianego w węzły wybudowany Dach natymie stoma, pokryty, tyłko dołem podwa szary gońtem pobity. Wchodząc do tego zastawimy sien wielką zaiędną, przy której jest wrót dwie podwojonych z tarcie iobowych na bęgonach drewnianych z drewnianem zambrięcem, w tej sieni, jest Stienka z drzewa zabudowana przy tej sz, drzwi z tarcie na bęgonach drewnianych, bez zambrięcia, powata na tejże sz drzewek utworona wydylowana. Dalej wchodząc do Jazy Drzwiami z tarcie bytlowanych na zawiasach drewnianych, z antabla, szelona y szoblem w tejże Jazie podłogi niema, powat z drzewek cieńszych utworona. Sien pojedynonych trzy bez szucia szepet, nie cate, piec szelanski z gliny urbiony jeden na postumencie drewnianem, malepa do gotowania szginy, utepina, na postumencie szcegły, szawek, w szob pieca y malepy dwie. z tej Jazy wchodząc sz do szonoy przy której drzwi z tarcie bytlowanych na zawiasach drewnianych bez zambrięcia, podłogi w tejże szonoy niema powata z drzewa cieńszego utworona. —

Sacryna szynbarskie

<i>Barytha dembowa jedna</i>	1.
<i>Chwatekha blaszana</i>	1.
<i>Patkwaterok blaszany</i>	1.

40



18. Stropia Ceglana pod Sazem. Taz jest na szlaczach ciete-
nych wymurowanych z szupach drewnianych. Dach
na tymie gontem z Sazacami pokryty, w srodku przy
Dawach pod gontem. Muzosi tak szupa ma szaznie pie-
tnosci.

80.

19. Piec ceglany. Tenie wymurowany z nabylkach
sklepiony. Dach wysoki gontem z Sazacami pokryty
wraz z przydaszkami. — w tym piecu uklada sie ce-
gly przednie iat Tysicy z dwa razy do roku pali sie

180.

20. Piec wapienny. Tenie wymurowany sklepiony w którym
wypada sie wapna. Dwiesci razy, z wypada sie do
roku osm razy lub wiecej.

75.

Opisowie Budyntkow we Wsi Lysogorze

1. Leszczowka. Dom ten postawiony na poludnie. Dach
na tymie stromie pokryty, do tem z guz pod dwa sa-
zy gontem pokryty. Wchodzac do tegoz zastawimy drzwi
z larcie wodorowych na zawiasach zelaznych i hakach
dwoch z klambaz z zaporem drewnianem. powata nad
temie z drzewa. Komien na dach wprowadzony, na
prawej stronie jeba przy ktorej drzwi na zawiasach
zelaznych dwoch hakach dwoch, z klambaz zelazna
w tymie obien dwa bez obucia powata z drzewa utro-
na podtopi niema, piec do grzania z cegly wymurowa-
ny jeden piec piekarski jeden, o bok tegoz stuncyo dru-
ga, przy ktorej drzwi na zawiasach zelaznych dwoch
hakach dwoch, obno jedno bez obucia powata z drzewa utro-
zona podtopi niema. — na lewej stronie stajnia wydy-
lowana powata z drzewa utrozona. Tob jeden, drabina
jedna przy tymie drzwi z larcie na biegnach drewnianych
z zaporem drewnianem

50.

2. Stopa na bydlo. Taz postawiona z drzewa oblowego, dach
na tymie gacia wodorow pokryty w tymie stajnie stenci
dwie.

Dwie, jedna z dyblowa, a druga bez dyblów w tejże stajni powiat niema, drzwi dwie na biegomach drewnianych, z zapornami drewnianymi.

- 3 Austerya przy gościeniu Cesarzskim. Ta jest całkiem wymurowana, dachem gontowym po bryta, na tymże, jest drabinka do wyżejania szimona jedna z nawiązaniem trzy szimony tyblowe zelarne. Wchodząc do sieni zstępujemy drzwiami podwojnymi, z dolu na biegomach drewnianych, a góra zaś na kłunach dwóch zelarnych przybite, przy jednej bramie jest wrzeciaz z dworkiem szobla, ni zelarnemi do zamknięcia, idąc dalej zstępujemy drzwiami podwojnymi drugie, z dolu na biegomach drewnianych, a góra zaś na kłunach dwóch zelarnych przybite, w jednej potworze jest wrzeciaz z dworkiem szobla ni zelarnemi do zamknięcia, w drugiej zaś potworze drzwiarki małe do wchodzenia. Na piśmie przychodzących, na dwóch zawiasach y hakach zelarnych. W tejże sieni zstępujemy szimona trzy y drabin nad temi trzy, w jednym kłunie, szimona od dwóch szimona z dworkiem wybudowana, bez powiaty y powiatki z drzwiami starcie na biegomach drewnianych bez zamknięcia, z drugiej strony zstępujemy piwnicę, murowana, wchodząc do tejże zstępujemy drzwiami starcie z zamknięciem y kluczem do zamknięcia, na dwóch zawiasach y hakach zelarnych przybite, w tejże zstępujemy drugie drzwi, na biegomach drewnianych, bez zamknięcia. Idąc pońdź, piwnicę, na strych, zstępujemy schody drewniane, wychodząc tamże zstępujemy przepierzenie stół, w tymże są drzwi starcie, na zawiasach y hakach zelarnych z tegoż strychu idziemy nad sieni powiatki starcie, w której drzwi do wyżejania szimona bez drzwi zstępujemy szimona. Wchodząc do niej zstępujemy drzwiami starcie byblowanymi

na dwóch rawiasach y tytułach relacyjnych z ram,
 kiem relarnem y blucem do ramyhania, rewnator zure,
 auzem odwoch szoblach relacyjnych do ramyhania y
 kramha relarna do otwierania, wewnatrz zaś kramha
 z kubicem, do ramyhania y dwoma szobkami relarnemi
 bez wrzecigara, wteyre podłoga y powiat z tarcie utrona
 Stot symbozowy y pod stolami krami wielki idon, y Lawy
 dure z tarcie wielkie, o kram dora cote, pięć piłkarski
 z kraminem na dach wprowadzonym, y pięć do grania
 mostkow ski bez drzwi. Jdąc z tej do Alkiera pasta,
 umy drzwi z tarcie byklowanych, na dwóch rawiasach
 relacyjnych y tytułach kramiem y blucem do ramy
 hania, antabla, antabla wrzecigarem tanuselowem
 y dwoma szobkami do ramyhania, w tymże otwor
 idno z catemiteflarni, podłoga y powiat z tarcie utro
 rona

20.

Sachynia w Austeryi

Pranytek debowych	2.	...	1.
Kwarter blaszana	1.	...	6.
Kwarterka blaszana	1.	...	6.
Podkwarter blaszany	1.	...	4.
Leich blaszany	1.	...	10.

4. Karczma druga tak zupełnie nowo z drewna wy,
 budowana, na kłocy dach słomiany z dolu y z gory
 po dwa szary gontem pokryty, w którym drabina idna
 do wywierania komurów. W najdłużej. W kładząc do
 teyre, zastawemy z jednej strony drzwi podwójne, z dolu
 na bieżniach drzewianych, z góry zaś na kramach
 dwóch relacyjnych przybite na drugiej stronie drzwi
 z tarcie mate na dwóch rawiasach y tytułach kramiem
 relacyjnych, wteyre wewnatrz wrzecig relarny z dure,
 ma szobkami do ramyhania, rewnator kubic wrzecig
 rdwiecma

Dwema szublemi do zakładania, y antabla jedna do otwierania, przyltych są schody drewniane, do schodzenia. Wępie sieni jest drabina jedna mata do wychodzenia na stych, y szajma oiedney scianie, przez якут суми са будована, y podłoga, lecz bez powaty, y tepe drzwi stanic na biegomach drewnianych bez ramienia. Z tej, re, sieni Wchodzą do jedy, zastawemy drzwi stanic na dwóch sawiasach y tylnu hakach relacyjnych, wreszcie dwoma, y czterema szublemi, y jedną klamką do otwierania, wtepe jedy jest komur na dach wprowadzony piec piekarski y piec do grzania podłogi radney niema, powata z drzewa siennego ubra, roma, tacy do sadania mate dwe wielka jedna, szien trzy zupełnie cete. Jedy z tej zastawemy komure, do której drzwi stanic byblowane na dwóch sawiasach, y tylnu hakach relacyjnych, wtepe wreszcie, re, dwa, szobliw ctery y klamka jedna relanna w tepe podłogi niema powata z drzewa siennego ubra, na

Naczynia w Karcarnie

Przyłta Dębowa	1
Wwaterka blaszana	1
Spitthwaterhow blaszanych	2
Leich blaszany	1

Opisanie Budynków w Starem Zmigrodzie

1. Karcarna. To jest całkiem z drzewa wybudowana, dachem gontowem pokryta, na którym drabina do wyczerania, ni, murów jest jedna, w chodzie do sieni, zastawemy z te, dney strony drzwi podwojne, na biegomach drewnianych, w idney poturie z majdnie są wreszcie z dwoma szublemi relacyjemi do zamykania, z drugiej strony drzwi z tur, cie mate do wychodu, na biegomach drewnianych, y klamką do otwierania y zasowka do zamykania relacyjemi wtepe



W tejże sieni, znajdują się stajnia o jednej sianie i
 dwa, z powiatu, z podłoga, drzwi z taras na bieżniach
 dwa naryżek, dwa ramiona, w tejże sieni znajdują się
 uszczelnienie mata do wychodzenia na strych. Wokoło,
 drzwi z tejże sieni do sieni zastawny drzwi, z taras przy
 słowianych, na sawiasach dwóch z hakach relacyjnych przy
 tych znajdują się klamka relarna z haczyki do za-
 kładania. w tejże jest symbolowy idon Sawy dwie wieki
 pięć, z dwie mata, szychwas drewniany, podłoga niema po-
 wata z taras stroną, tamże jest pięć piekarski z ko-
 min na dach wyprawadzony, pięć hakowy idon, w tej
 też jest Jodełka mata, z dwóch sianach przy budowaniu,
 do której drzwi z taras na dwóch sawiasach z tylnie
 hakach relacyjnych, przy których do otwierania jest
 półka relarne, z do zakładania haczyki relarne, słien
 w obydwóch sieniach znajdują się trzy cete, jedno z tej da-
 lej zastawny komore, przy której drzwi z taras hakowa-
 nych na dwóch sawiasach z tylnie hakach relacyjnych z
 haczyki do zakładania.

Sacrynia w Karczmie

Pranytek dembowych	2	1	"
Wawaterka blaszana	1	...	6.
Wawaterka blaszana	1	...	4.
Lucho blaszana	1	...	10.

2) Karczma druga. Tu całkowitą wymuszczenia wytrymko-
 wana z wybielona pod dachem gontowym z kominem
 wymuszczeniem z na dach wyprawadzonym. Wchodzi
 do sieni przy której jest drzwi, dwie, na półkach z na
 Łochod do wianu z ujęciem, na sawiasach relacyjnych
 czterech hakach relacyjnych, w tejże sieni powata z obrzydliwą
 stroną

utrona podłogi niema. Wchodząc stępo Jęby rymkowskiej
 przy której drzwi stancie i wstawek, na zawiasach dwóch
 y hakach dwóch, z blamą zelarną z wreszczem y
 szoblem do ramyhania, podłoga y powata wlepisz z tar-
 cie utrona, obun trzy rypetne cote, piec do granicy Jęby
 ieden, piec piekarski ieden y kominnek wymurowany, z tam-
 tad wychodząc a idąc na lewą stronę, do sęby przy której
 drzwi, z stancie na zawiasach zelarnych z blamą wresz-
 czem y szoblem do ramyhania. Wlepisz, jest obun ca-
 tych dwa, podłoga y powata utrona, piec dwa y kom-
 ninnek wymurowany. Obok teyże blamki z drzwiami,
 z stancie na zawiasach y hakach, z haczykiem, wreszczem
 y szoblem, w teyże obno idno cote bez obun podłoga
 y powata utrona. —

Opisanie Budynków w Średzku

- Karczma ta jest cotta z drzewa wybudowana podłoga,
 ta dachem słowackim, z dolu y z góry po dwa stany
 portami podłoga, na którym z najdnie się drabina ieden
 do wyjeżdżania kominów, w chodząc do teyże zastawny drzwi
 podwojne z dolu na biegonach drewnianych z góry
 zaś na kłmacz dwóch zelarnych, przy tychże jest
 wreszcz z dwoma szoblemi zelarnemi do ramyhania
 z drugiej strony drzwi podwojne, z dolu na biegonach
 drewnianych, z góry na kłmacz dwóch zelarnych, przy
 których także wreszcz z dwoma szoblemi zelarnemi
 do ramyhania. Wchodząc stępo Jęby zastawny drzwi
 z stancie tyblowane, na zawiasach dwóch y hakach dwóch
 zelarnych, przy których z najdnie się wreszcz z dwoma
 szoblemi zelarnemi, do ramyhania, wreszcz z dwoma
 szoblemi, do zatkadania y blamą zelarną do
 zupierania, w teyże jębie z najdnie się piec piekarski

y Wymian na dach wyprawiający, piece marmurowe
 i cegły wymurowany bez dworków, tamre z najdłuższymi
 na stół iwent, także jedna durska y mata przy piecu
 jedna, podłogi nie ma powata z drewna cieszynskiego utraconego,
 na, z tej idąc zastawamy pomorec ułtorej drzwi stanic
 na zawiasach dwóch rebarnych y hakach dwóch, z wieszakiem
 i zamykaniem do ramy harcia, w tejże
 podłogi nie ma powata zohrybić utraconego obno jedna
 z osami sited, Tafti cetych stonach, y fobu okien dwa
 cetych. —

Py 150.

Nacznice w kasernie

Starytha dembowa	1	...	30
Wiatarka blaszana	1	...	6
Yutkwaterek blaszany	1	...	4
Sech blaszany	1	...	10

Opiszenie Budynkow na Folwarku Kasztel

1 Dom mieszkalny wymurowany wytrzymowany y wy
 budowy, z frontem na Zachod. Stonica, na tymże dach
 gontem pokryty, na stolec drewnianem z dwoma łami
 nami, cegły wymurowane y na dach wyprawiające.
 Wchodzi do tego domu, jest sieni przy której drzwi,
 na zawiasach rebarnych, hakach dwóch, y zamykaniem
 drewnianym, podłogi w tejże nie ma powata z tarcie
 utraconego nie sieni schody na gure stonach, drzwi
 drugie do sieni z tarcie ułtorej na zawiasach rebar
 nych dwóch hakach dwóch y zamykaniem drewnianem.
 Po lewej stronie połowy pierwszy przy którym drzwi
 z tarcie przybawanych faszowane na zawiasach rebar
 nych dwóch hakach dwóch z zamkiem rebarnym
 klamką y kluczem do ramy harcia w tymże połowie
 podłogi y powata z tarcie utraconego podniebitha z tar
 cie

o numer

z tarcie Dana. Piec do granicy z cegły wymurowa-
ny ieden z dwiema zetałkami, kominek wymurowa-
ny z blachy zetałką do wiatowania. Okien dubitowych
dwa okute naroznikami, z kwaterek osmiu na za-
wiasach szesnastu z cietmi tafłami, przytych jest sze-
stygnów zetałkowych osmi z gietek zetałkowych cietey.
Zad w chodzie do juchowi drugiego, drzwi na za-
wiasach, fasowane z tarcie wstajnych, zambiem zetał-
nem klamka z kluczem z patrone do zamyskania.
Juchowa z powata z tarcie utrona, także podubitka
z tarcie. Okno przedynce ieden okute naroznikami
z kwaterek dwoch z cietmi tafłami, na zawiasach
czterech. Dabey w chodzie z sieni do spirańni, przy ty-
rej drzwi fasowane z tarcie wstajnych na zawiasach
zetałkowych dwoch, hakach dwoch z zambiem zetałkowym
klamka z kluczem do zamyskania, powata wteyre
z tarcie utrona, okien trzy cegły z amurowane.
Na prawy stronie drzwi do juchowi z tarcie w-
stajnych na zawiasach zetałkowych dwoch hakach dwoch
zambiem z patrone z kluczem do zamyskania w tym
je juchowa z powata z tarcie utrona okien bez ob-
cia z matych dafli dwa piec z cegły wymurowany
do granicy juchowy ieden z zambiem wymurowa-
nem. Z tego do kuchni są drzwi z tarcie ordynarne
na biegnach drzewianych, z klamka drewniana,
wteyre kuchni jest powata z tarcie utrona okien
bez obcia dwa z matych tafel. Peci do granicy
z cegły wymurowany ieden, piec piekarski ieden, z
pucytki pod kielnie w ktorej jest kielnie zetałkowy
wymurowany, z komin wietli wymurowany.

Wychodzący

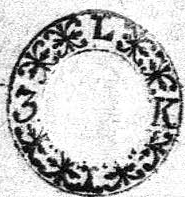

Wychożę z kuchni do sieni sz, drzwi, starcie i o
 stowych, na zawiasach zelarnych dwóch hakach
 dwóch y klamką drewnianą do zamknięcia. - Jedn
 tą kuchnią, jest piwnica wymurowana do strony
 schody kamienia utworne y drzwi starcie i o stowych
 na zawiasach zelarnych dwóch hakach dwóch z utw
 arzem y drewna szobkami zelarnemi do zamknię
 cia na klótkę, nad schodami do piwnicy sz, drzwi
 podwójne, na zawiasach zelarnych czterech y ha
 kach czterech bez zamknięcia.

400.

2. Stajnie Teri cukierni z grubego muru kamienne
 go wymurowane, wewnątrz wydeptowane y ścianami
 mi x e swali wybudowane opatrzone, z powa
 łami u skrajów utwornemi. Dach na bieżni sz,
 ma pokryty, gwał pod dwa razy a dółem pokryty ga
 łem pokryty y z fagatami czterema starcie ga
 łem pokryty. pierwsza stajnia na salku była czter
 drzwi, przy tej sz, drzwi i dno na zawiasach zelarn
 nych dwóch hakach dwóch z utwornem y szobkami
 do zamknięcia na klótkę, a drzwi na bieżniach
 drewnianych z oporami drewnianemi do zapierania
 w tej stajni z najdłuższ, obien ctery z matych
 tafetek utworne y z kratami drewnianemi, utworne
 pięć, z drabin ctery. - Przy drugiej stajni wrot
 podwójnych jest drzwi i starcie i o stowych, na bież
 niach drewnianych z oporami drewnianemi, do
 zasuwania, w tej stajni jest utworne dwa, drabin
 dwie, obien siedm ctych podługowatych bez okucia, z
 kratami drewnianemi w środku łopie przepierzenie
 i dno, dalej stajniek matych na konie dwa, z drzew
 kami na bieżniach drewna z klótkami do zatkan
 dania

na podłazie, w tyknie stacjonach, stoł jeden dre.,
 bina jedna, jest tamże y chlew na trzode, z dawiczkami
 mi matemi na bieżonach, kotowotkami opatrzone
 Stagnia trzecia na konie przy której są drzwi na
 zawiasach zelarnych dwóch, hakach dwóch uwrze,
 ciarem y szoblem do zamknięcia na kłobku w
 tejże. Stagnia czwarta dwa ber. okucia z przetami,
 drewnianemi, stołowie dwa, drabin trzy y gładza
 karciami zatorona.

425

3 Stodola Tasi na wywołkiem podmurwianiu ufeld,
 nach murowanych, cz. s. i. z. suwalami a cz. s. i. z. dre
 wem wybudowana. Dachach stroma pokryty y cz. s. i. z.
 gotem pokryty na stole drewnianem y z korygowani
 kami drewnianemi oraz y piętrem nad mta. c. a. r. n. y
 y z dwoma fa. c. y. t. a. m. i. drewnianemi deskami ob.
 temi. W. P. a. t. r. o. w. y. p. o. z. d. o. s. t. o. d. o. l. y. p. o. p. r. a. w. e. j. s. t. r. o. n. i.
 nie, s. p. e. c. h. l. e. r. z. d. r. e. w. a. w. y. b. u. d. o. w. a. n. y. z. p. o. w. a. t. z. t. a. r. i.
 ce u. t. o. r. o. n. a. y. p. o. d. o. l. e. j. s. t. a. r. i. c. e. w. s. r. o. t. k. u. t. e. g. o. r. s. o. m
 s. i. e. k. i. d. u. j. e. s. t. c. a. t. e. r. y. k. a. r. c. i. a. m. i. p. o. z. e. p. i. r. o. n. e. p. r. y. b. y. m. e.
 Drzwi, drzwi i. d. o. w. e. n. a. z. a. w. i. a. s. a. c. h. z. e. l. a. r. n. y. c. h. d. w. a. c. h.
 hakach dwóch z uwrze. ciarem y szoblem do zamknię
 cia na kłobku. Dalej na s. p. e. c. h. l. e. r. o. r. e. m. s. a. z. s. o. m. s. u. e. k. i.
 na s. n. o. p. k. i. e. a. p. o. l. e. w. e. j. s. t. r. o. n. i. p. o. z. e. c. a. t. z. s. t. o. d. o. l. y.
 m. t. a. c. a. r. n. i. e. n. a. p. o. l. u. d. n. i. e. w. r. o. t. a. p. o. d. w. i. o. j. n. e. z. t. a. r. i. c. i.
 i. d. o. t. o. w. y. c. h. d. o. l. e. m. n. a. b. i. e. z. o. n. a. c. h. d. r. e. w. n. i. a. n. y. c. h. a. g. u.
 z. a. s. k. a. n. a. c. h. d. w. o. c. h. z. e. l. a. r. n. y. c. h. z. u. w. r. e. c. i. a. r. e. m. y. s. h. o.
 b. l. e. m. w. o. z. a. g. u. n. a. k. l. o. b. k. u. N. a. p. o. l. u. d. n. i. e. w. r. o. t. a.
 d. r. u. g. i. e. t. a. b. i. e. j. s. a. m. e. z. t. a. r. i. c. i. i. d. o. t. o. w. y. c. h. d. o. l. e. m. n. a.
 b. i. e. z. o. n. a. c. h. d. r. e. w. n. i. a. n. y. c. h. a. g. u. z. a. s. k. a. n. a. c. h. d. w. o. c. h. z. e. l. a. r.
 n. y. c. h. z. u. w. r. e. c. i. a. r. e. m. y. s. h. o. b. l. e. m. d. o. z. a. m. y. k. n. i. e. n. a.
 k. l. o. b. k. u. W. r. o. t. a. t. r. e. c. i. e. n. a. p. o. l. u. d. n. i. e. t. a. k. z. e. p. o. d. w. i. o. j. n. e.
 z. t. a. b. i. e. j.

z tarci i otworach, do tem na biegomach drewnia-
nych, a gura o kłunach dwóch zelaznych y z sku-
blom w drugu do zamyskania na kłotki

410.

1) Stupa Tar na podmurowaniu z drewna wybudowa-
na, dach na teprze w iedney stronie gontem pokryty
z w drugiey potowre stoma pokryty, przy teprze w rot-
stwie pierzmych na biegomach drewnianych iedne
zwrozczeniem y skoblem do zamyskania na kłotki
w drugich w rotach są drzwiarki mate na zawiasach
zielaznych dwóch zwrozczeniem y skoblem do zamyska-
nia na kłotki, trzeci wrota bez zamknięcia tylko
z druzgiem do zapierania, w teprze szapie przepuszczeni
z drewna dwie. — Przedwieniec cały płotem ogrodzo-
ny w środku tych płotów jest bram dwoje do wjazdu
y wyjazdu, do tem na biegomach drewnianych a gu-
są o czterech kłunach zelaznych na stopach drewni-
anym osadzone.

34.

Opisanie Folwarku dawniey do C. O.
Domnickanow a teraz do Dominium Zmi-
groda należącego

1) Dom mieszkalny postawiony jest na wschod stron-
y zachod, frontem na południe, przy granicy węgier-
skim, na podmurowaniu z drewna cieżkiego szesnastego
a w gzyby wybudowany, wewnątrz wybrukowany y
wybieżony. Dach masywny gontem pokryty pod wiebit-
ka popod dach z tarci dano. Wymiar ieden wielki na
arkadach sklepionych wymiarowany y na dach wypro-
wadzony, w chodząc od południa do sieni przy której
drzwi z tarci i otworach na zawiasach zelaznych sze-
stych dwóch, trzóch dwóch, z klamką zelazną y kłot-
kowanym drewnianem do zamyskania, od południa są
drzwi

sa, Drzwi Drugie i tarcie wlotowych, na zawiasach zelat-
 nych dwóch, hakach dwóch, i rygłem do zasuwania, w tej-
 że sieni wieńcej potowie podłoga i tarcie utrosna, a wień-
 gicy potowie niema, powata nad sieni, z obray kwi-
 utrosna. Po lewej stronie w chodząc do jedy przy kło-
 nej drzwi i tarcie wlotowych, na zawiasach zelat-
 nych dwóch, hakach dwóch, z klambą zelarna w rzecia-
 zem y szoblem do zamknięcia na kłothę, y z matem
 hacrykiem wewnątrz do zaskładania, w tejże jebie pod-
 go i tarcie utrosna y powata i tarcie, obno przedyn-
 cych dwa obite okwaterach czterech, na zawiasach
 żelarni, z dwoma gąthami zelarnemi, przy jednym
 jest okiennica i tarcie na zawiasach dwóch, y hakach
 dwóch, Piec kółkowy na postumencie murowanym ieden
 piec piekarski z cęty ieden, y kominek ogmurwany
 w którym jest blacha zelarna do zamykania, w tejże
 jebie, jest sciana ieden z grubego muru ogmurwana
 która przechodzi aż do drugiej jebie, z tej wychodząc,
 a idąc do drugiej jebie, zastaniemy drzwi i tarcie wlot-
 nych, na zawiasach żelarnych dwóch, hakach
 dwóch, z klambą zelarną w rzeciazem y szoblami dwo-
 ma do zamknięcia, w tejże jebie podłoga i tarcie utro-
 sna y powata i tarcie, obno przedynone z dwoma kwan-
 terami, ieden, z gąthą zelarną, y hacrykiem do zaskła-
 dania, w tym oknie jest okiennica i tarcie wlotowych
 na zawiasach żelarnych dwóch, y hakach dwóch, piece-
 żelonego niema w tej jebie. — Wychodząc z tego pomie-
 schania, na prawej stronie jest jeba celadnia y spizar-
 nia, przy spizarni sa, Drzwi i tarcie wlotowych na zawia-
 sach żelarnych żelarnych dwóch, hakach dwóch z zam-
 kiem y kluczem do zamknięcia, w tejże podłoga y powata
 i tarcie

Num. 85

Spis treści

85.

W. M. Kon

1/2 B

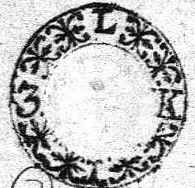

starcie utworzona, a wychodzące z niej do Jęby Cieladzińskiej są
 stacjami drzewi starcie na zawiasach żelaznych dwóch na
 dwóch, z klamką, żelazną, wrzeciązmem, y szoblem do zamy-
 kania, wlewy jębie podłoga starcie utworzona y powrata star-
 cie, obno idzie bez okucia, z drabnemi tafflami. Piec cegły
 wymurowany ceden, piec piekarski ceden, z kominowym
 wymurowaniem, wlewy jębie dwie ściany z grubego
 muru wymurowane. — Wychodzące z tej jęby, a wcho-
 dzące do Stajni, są drzewi na zawiasach żelaznych dwóch
 na dwóch, z klamką, żelazną do wstawiania w środk
 ku tej Stajni jest karnet ze sawali wybudowany, po
 obok stronach wydybowana, powrata z okrywką na stu-
 pkach bryzgowych y ligonach wódzowych utworona, obno idzie
 bez okucia z małemi tafflami, tłołow jest sześć drabin
 sześć, ta stajnia tarzycami wódzowymi przepierzona.
 Zestajni są schody na gursie wódzowe, drzewi przytejsie star-
 cie wódzowych, na kulach drewnianych o sawone, z wore-
 cązmem y szoblem do zamknięcia na tej gursie jest prze-
 pierzenie starcie, wódzowych, z drzwiami na bieżonach drew-
 nianych, z wrzeciązmem y szoblem do zamknięcia na kłot-
 ki, a wychodzące z tej stajni jest drzewi dwie, ceden o
 żpatności drugie w rączku, na bieżonach drewnianych
 z wrzeciązmem, szobłami żelaznemi y zapornami drewnia-
 nemi do zamknięcia.

170.

2 Stajnia Druga. ta stoi na Wschód y Zachód Starca
 z frontem na żpatności w filarach murowanych dwie
 ściany z drewna szwalowego wybudowane, dwie zaś scia-
 ny od Wschodu y zachodu z muru grubego wymurowa-
 ne, y z facy otami wyrobienymi, dach na temże na stolcu
 drewnianym z bryzgowinami stoma, pokryty, tylko
 pokonkach gursy y dołem po dwa ściany gontem pokryty. —
 Wlewy Starca jest trzy które są dwiema przepierzonymi
 z okrywką w stopy murowane z wybudowaniem, y nie nie
 zderewianami przedzielają. — Do pierwszej Stajni są drzwi
 podwojne

o. Bumer

Arca. m. k.
w. Mo. Koro.
180 18

podwojnie z tarcie wlotowych, na zawiasach zelarnych cte
rech hakach cterech, y to drzewkami zabudowane bez
sambrzezia, powaty nadtar ruema. Przy drugiey staj
ni sa drzwi podwojnie z tarcie wlotowych, na zawiasach
zelarnych cterech hakach cterech, z wrzeziem y skob
blem do zamykania, ta stajnia w wierzch potowae wy
dybowana cwalami y kanat, ze swalei wybudowane,
z tarcie, w tey re dwa drabina jedna, powata z obrze
now utrona. Idac do trzeciej stajni, nastawemy drzwi
podwojnie z tarcie wlotowych, na zawiasach cterech ha
kach cterech, z wrzeziem y skoblem do zamykania
y sufyglami wwnat, do zamykania, w tey re
podlogi niema a na powale o kraykow stala iedy
nascie. —

3 Stodola ta postawiona na Yutase y Yutudnie
z drewa zwalowego, na planach murowanych wybu
dach mtey re na stolec drewnianem gontem pokryty.
Przy tey re jest wrot otworo z tarcie wlotowych na biezponach
drewnianych, iedne podwojnie skunach zelarnych dwuch
y z skoblem wdozgu do zamykania na tlothe, a tarcie wie
dymnych skunach zelarnych trzech z wrzeziem y skoblem
do zamykania na tlothe, przepierze ze swalei indlowy
cypki somuchow na stropki jest ctery, mtaarnia wrodku
iedna, y mlynek trybowy z korba, zelar na, y innym ok
ciem do czyszczenia z bosa. —

4 Dom mieszkalny dla Gospodarza, Tenze ze swalei na pod
murowaniu wybudowany, Dachs na tym re gontem pro
kryty. Wchodzac do sieni drzwiami z tarcie na zawia
sach zelarnych dwuch, hakach dwuch, z klamka y tlo
wrokiem drewnianem do zamykania, w tey re sieni
podlogi y powaty niema. Daley jest komora przy kto
rey drzwi na biezponach drewnianych bez sambrzezia
powata z obrzeziow utrona podlogi niema z tey
kostory

190

235

Komory idąc do Juby mieszkalnej przy której są
 drzwi i tarce wstępujących na zawiasach i celarnych
 dwóch kachacki dwóch, y z klamką celarną jedną
 w tejże Juby podłoga y powłoka i tarce utwórma
 Kuchni przy wejściu trzy bryki obłucia z ciałem kaffla-
 mi, przy jednym ciele jest kwatery obłucia na za-
 wiasach dwóch y dworka kachacki, pięć kafflowy
 jeden, pięć piekarski jeden, y komin na zewnątrz i
 kominem wymurowany y na dachu wyprowadzony.
 Wychoździć z pomieszczenia, a idąc do stajni przy której
 drzwi i tarce wstępujących na bieżniach drewnianych
 bez zamknięcia, ta stajnia w potłoczu tylko wydy-
 lowana, y powłoka z kramyłow utwórma.

5. Studnia. Ta wymurowana tarciami i tarciami na li-
 gniach y stopach drewnianych w koto obłucia, dach na
 tejże gontem pokryty, przy tej studni trzy stob wielki
 do pojemnia byłoby y symna do spuszczenia wody, do
 tej studni są drzwi i tarce wstępujących na zawiasach
 i celarnych dwóch, kachacki dwóch, z zamknięciem
 celarnem y kluczem do zamknięcia, koto drewniane
 zwratem dworka kropami celarnemi y dworka sy-
 fami y kachacki obłucia, przy koto jest urządzenie
 we celarnemi obłuciami potłoczu, z obłuciem celar-
 nem y linką do spuszczenia wody.

Ten felwach iednej strony wiatem obwiedziony, czepią
 tykiem w stopach drewnianych, a reszta potłoczem
 cierniowym ogrzewany.

Opisanie Budynków Starbowych we Wsi Grompny y Hatbowie

1. Austeria w Hatbowie. Ta postawiona przy gościeniu
 na trakcie wojewódzkim, wzniesionym do Włocławka y Zmigroda.
 na potłoczu Budynku y potłoczu postawiony, wierzchnie
 z potłocza.

Summa

Uracunek

u No. 7000

10 17

z postawienia Mostu, podwojnie, na biegnących Drewnianych
 z kłambą, z wrzeciznem do zamknięcia, Wychodzą na
 lewej stronie, Jęba syntwowa, Dura z drzewa ściennego
 grubego, postawiona na wysokiem podmurowaniu, przy
 tejże drzwi wodowe, fasowane, na zawiasach y ha-
 kach zelarnych, z kłambą, haczykiem y szoblem do za-
 mykania, o kien z dwoma kwaterami trzy okien,
 nie do zasuwania trzy, pięć kwater jeden, pięć pie-
 karski jeden, komin murywany z cegły, na dach wy-
 prowadzony jeden, komin do gotowania jeden, na
 sztybnie zelarnym jednym, taoki wodowe na okoto
 tego pieca na postamentach trzy, okot wodowy na
 sztybach jeden, Law na okoto Jęby do siedzenia trzy
 Syntwas z balasami y podłoga na okoto jeden, powata
 w tejże Jębie z tarci o belkach czterech utwórna w tej-
 że Jębie, podłogi nema. — z tejże Jęby wychodzą c.
 komora z drzewa ściennego z budowana drzwi przy tej-
 że, Probota stolarska, wodowe jedno, na zawiasach y
 hakach zelarnych dwóch, z wrzeciznem y szoblem, o kien
 w tejże o kwaterach dwóch jedno, okiennicia do zasuwania
 jedna, powata z tarci o belku jednym utwórna y
 podłoga z tarci, Wychodzą z komory w tejże sklepu
 murywany cegły piwnica, podkomora, na tejże powata
 z drzewa wiesanego utwórna, y na powale plaster z g.
 ny gąbby dany, przy tejże drzwi wodowe, na biegn.
 nych Drewnianych y kłambach zelarnych dwóch, z
 wrzeciznem y szoblem rarem dwa, o kien w tychże dwóch
 stancyach, zawiasami francuskimi okute są. Po prawey
 stronie Jęba gusienna, z drzewa ściennego z budowana
 przy tejże drzwi wodowe na zawiasach y hakach zelar-
 nych dwóch, z haczykiem zelarnym jednym o kien ber oku-
 cia calkich dwa, pięć kwater jeden, pięć piekarski je-
 den



jeden kominek na sypozie zelarnym jeden komin
 na dach wyposiadzony wymurowany jeden w tej
 ce powate stancie i balkon trzech utrona podlogi
 meana. Dalej skienka na byto z drewna sieniowego
 wybudowana wydylowana, y powata stancie na ce,
 onym straganu utrona, w tejce Austeryi jest sieni
 wielka sieniowa, na planach murowanych trynku
 wanych, czterech, w srodku drewnem zabudowana, na
 wysokiem podmurowaniu, do Yutrocy sciana calkiem
 wymurowana. Wrota podwojne na biegnach drewnia-
 nych z skoblem y wrzeciarem zelarnem jedne, w tejce
 stobio dwa drabin dore na jednej stronie dane. W Za-
 chodu, na tej calej Austeryi dach stoma pokryty do
 tem y gura podura sany gorstem pobity, tamze pod da-
 chem, stolec drewniany jeden z boryzownikami y tak
 ce dore Arkady pod kominem murowane z wydylowa-
 nia. Calka ta austerya w najlepszym stanie zostaje.

180.

Opisanie Budynkow W. K. i. m. p. m. g.

1 Austerya. Tak stob przy gosciniu komercyjalnem N. 4,
 pierwszym na Yutrocie y Yutroce. Wchodząc do Austeryi
 wrota stancie podwojne, na biegnach drewnianych, o ka-
 nach zelarnych dwóch, z wrzeciarem y skoblem do sany-
 panca zelarnem jednem, po lewoy stronie sieni zacienna y
 cala stroma wydylowana, stobio trzy drabin trzy, na go-
 lownie wyprzedzajace, wrota stancie iednowyckie podwojne, na
 biegnach drewnianych, o kunch zelarnych dwóch z skoblem
 y wrzeciarem do zamyskania iednem, na prawoy stronie
 wchodząc dore iednowe na zawieszach zelarnych dwóch, y
 balkon dwóch, z blambą zelarną y z hacikiem iednem. Jaka
 synklowna w ktorej obien dore, na putnoc, y powata y po-
 stoga stancie iednowyckie utrona, w tejce Japie Stob
 podwojny

Sumen

Spis cennik
w 1840. Tom
12

na szragach bukowych ieden, lawe iednourych dwie, szyn
 kwas zabudowany stancie iednourych ieden, druznaki na
 zawiasach hakach y haczykiem iednym, piece z cegly
 ieden, piece piekarski ieden kominach. na slybnie ze
 lannym ieden. Wychozyc z jabzy rytkowany cest jabla
 druznaki druzne iedne na zawiasach dwoch y ha
 kach dwoch zelarnych, z klamka iedna z wrzeciazem y
 szoblem iednym, y haczykiem do zamykania iednym
 wteyze jabie okno na jutudnie iedne, podoga y pu
 wata z stancie iednourych utrona, rarem dwie, wteyze
 Austeryi cest gura zabudowana stanciami iednourymi;
 druzi przystymze zabudowanu, na zawiasach dwoch,
 hakach dwoch, z wrzeciazem y szoblem do zamykania
 iednym. Schody na gure drewniane iedne, ta ceta Auste
 rya wymurowana z kamienia sztabowego suchego na wa
 jnie, mury grubosci lokce dwa trzy mierzce, wytrymko
 wana y wybielona, w srodku teyze po prawey ruce cest
 sklep murowany y sklepowy, przystymze druzne iedne
 na zawiasach zelarnych wielkich dwoch, hakach dwoch,
 z wrzeciazem y szoblem do zamykania na tlozku iednym,
 z zamkiem francuzkiem iednym kluczem iednym, dach
 na teyze Austeryi gontem pokryty, na szbleu drewnianem
 iednym, o belkach dwunastu, o sztybach trzech, te sztyby
 trzy zelarnemi szynami opasane y klamka iedna, na
 szbleu stawienka przybudowana do muru z drewna
 iednourych, wydylowana drzewem iednym wisanem, pu
 wata z obraytkow utrona, wteyze sztab ieden drabina ied
 na, druzi przystymze na zawiasach y hakach dwoch, z wrze
 ciazem y szoblem zelarnym iednym, na tey Austeryi cest
 komin z cegly, na arkadzie wymurowany y na dach wypro
 wadzony ieden, Wychozyc z tey austeryi na jutudnie, sz
 druzne male z stancie iednourych na zawiasach dwoch ze
 zelarnych

zielonych dwóch, karkach dwóch, a klambą zieloną,
 jedną sufrygiel uwrotną, oknach zielonych dwóch.
 Wychodząc z Austeryi na Yautrac jest wymurowany od
 dwa drugi, w tymże goszczonych stancyi trzy obce
 obce z szpikarce, całe te stancye goszczone, są wymu-
 rowane z kamienia suchego na wapieniu, kominy w tych
 ze stancyach, są wymurowane, o sufrygielach y szpiga-
 iace się do komina wielkiego na klambę. Kominy
 te w goszczonych Polwach, na archadzie wielkiej wymu-
 rowane. Wychodząc tam jest korytarz, powata na tym
 ze stancie wotowych, wychyblowanych utrona jedna, pasade-
 ka z kamienia wyplastowana jedna, w chodząc od putrocy
 na korytarz, są drzwi wotowe na zawiasach zielonych
 dwóch, karkach zielonych dwóch, z skoblem y uszczyn-
 som jednym, sufrygiel uwrotny, do samy kamień jednym,
 po prawej ręce pokój goszczony przy którym drzwi w-
 otowe jedno, na zawiasach zielonych dwóch karkach dwóch,
 z zamkiem francuskim klambą y kluczem jednym. Po
 drugiej stronie stancie wyblowanych powata stancie wot-
 wych jedna, kominek jeden pięć kufliowy jeden obce po-
 dwóch na zawiasach francuskich y sufrygielach zielo-
 nych na putrocie dwa, stół goszczony wotowy jeden i ten
 dwa goszczony jeden, Obok tegoż pokój goszczony drugi,
 przy którym drzwi wotowe pasowane jedno, na za-
 wiasach francuskich czterech, z zamkiem francuskim
 sufrygiel jednym, kluczem jednym, klambą jedną w tym-
 ze pokójce podlega stancie wotowych utrona, powata z kam-
 nie, obce na putrocie jedno, z zawiasach francuskich czterech,
 y sufrygielach dwóch, wychodząc stę stancye na korytarz
 drzwi pojedyncze, na zawiasach zielonych francuskich dwóch,
 z zamkiem francuskim y kluczem jednym. Pokój

Stanci

James

Wzrosty
w Mor. K...
D...
D...

Trzeci, przy którym drzwi wstawia na zawiasach żelaznych francuskich y hakach dwóch z zamkiem y kluczem se, dnem klamką, jedną, pięć szafliwy jedną, Rominek ie den, podłoga z tarcie y powata tarcie utwórna, o kien du belstowych dwa o kwaterek czterech, na zawiasach fran, cuskich osmiu, y sufryglach czterech, tamce łonczem ie, den, stółki wstawy jedną, kresetek drewnianych czterech. Obok tego postawia cież spirarnia przy której drzwi i, stowe na czarno malowane, o zawiasach francuskich dwóch, z zamkiem francuskim y kluczem jednym o par, tronie, powata uspirarni y podłoga z tarcie, okno na południe z kratą drewnianą, jedną.

Dalej kuchnia przy łazie drzwi wstawia na zawiasach francuskich dwóch, hakach dwóch, z zamkiem y kluczem jednym z klamką y z zamkiem jednym, okno na południe jedno, komin na słybnie żelaznym jeden.

Wychoździe na południe z korytara drzwi wstawia na zawiasach żelaznych dwóch, hakach dwóch, z sufrygłem do zamknięcia wewnątrz, żelaznym jednym. Na drugiem odziale podobnie goscinnych, dach gontem pokryty, na stole drewnianem, przy łazie kuzyni ogródki, maty tyńcem y gazonny, drabinka na dach na stopie drewnianem jednym, przewet drewniany bar, nicami wstawemii obity.

500

2. Tarcak Tenie na podmurowaniu na przyciśkach drzewianych, na filarach dwóch z murewanych, na słupach drewnianych dwiesięciu z korygowaniami, dach gontem pokryty, postawiony na wschód y zachód stroną, w tym tarcaku z najpnie się wice, pod tramy wewnątrz na kut, kach czterech, przy tymże klamki żelaznych czterech pi, ta jedna nowa, klapka uspodu jedną, klapka zwraca, cha jedną, prze wrota jedną, szerszen jeden, szef. matych czere na poczgu, Mat wielki na tymże szef. czterech y



czołowiec dwa, na szalonym kole ryf. sześć czołowiec jeden, kor-
 ba wielka jedna, na wyciąganem kole ryf. cztery czołowiec dwa,
 na szalonym kole ryf. pięć z czołowiec dwa, Trzpiec jeden podaw,
 kł. dwie, ryfa jedna korba jedna, kula jedna szelarna ry,
 jek dwie, z czołowiec dwa, u krowa tarcuch szelarny jeden,
 szoblicz dwie Prutnica zabudowana z drewna wodowego ciska
 nego jedna, butnie z porstów dwie zastawek dwie.

180.

2) Młyn Ten postawiony na górnicy z południa, w tymże
 młynicy z drewna ciskanego, wchodzi do młynicy od
 zastawki drzwi wodowe na biegnach drewnianych z rap-
 sam drewnianem, wtyk z porstów wodowych z rębioną,
 w teże młynicy kamień jeden ze spodkiem jednym, wro-
 tów jedno papryga jedna parawka jedna, wiat jeden
 koto wodne jedno paleczne jedno, ryf na kotach szarem
 sześć, czołowiec dwa, kot szelarny jeden, perle, jeden szkar-
 da jedna, kosa jeden, szynka jedna, obok młynicy ko-
 mora, z drewna ciskanego wybudowana, z powatki z podłogi
 z obrotów ułożona, drzwi przy komorze szelarny wodowych,
 na biegnach drewnianych z haczykiem szelarnem jednym
 Wchodzi do młynicy wien dawa bez powatki jedna, a
 wchodzi do szelarny młynarskiej, ze szelarny wybudowanej
 w sieni tejże drzwi dwie, na wschód z zachód szelarny,
 szelarny wodowych na biegnach drewnianych, z rapkami
 drewnianem opatrzone są. Przy szelarny z najdłuższą szelarny
 szelarny wodowych, na szelarny z haczykiem szelarny na-
 rem cztery, w teże szelarny powatki szelarny ułożona podłogi
 niema, pięć piekarski jeden, kominek ruski z filciami cie-
 den, o kł. dwa dwie, a trawie małe bez szelarny, Wchodzi
 z szelarny szelarny obok powatki szelarny podłogi niema w tej-
 że szelarny drzwi dwie, na biegnach drewnianych z rap-
 kami

1. Sumer

Janu 1704
10 kłi: 1704
Str 10

z zaprawami drewnianemi; pod feba młynarską piwnica
wymusowana jedna. na tymże budynku, dach całkiem
gontem pokryty. Około teyże chlewek na tródy pod strzechą
jeden wybudowany.

120

4. Lesnicowska. Dom ten z obszernym zabudowaniem po
stawiony na Wschód y Zachód stroną, z frontem na Północ,
Dnie. Cały ten Dom zbudowany zsuwali z masyłych zewongły
wytrzymowany y wybielsny. dachem gontowem pokryty
czyszą stoma, posyły, na stoleu drewnianem y z dwoma
fajętami, taracami kabite. a chodząc do tego domu ga
leży z kamieni utrona y suarka z turci z robu na, w che
drze do sieni z potudnie, korytarz, dury w miedzi y kamia
na arkadach dwóch wymurowany, y na dachu wyprosa,
drony, drzwi do sieni starci iedłozę na zawiasach ze
larzych dwóch hakach dwóch. sieni cała z powatę star
ce utrona. Na dędrzami, obienko iedno. Na Północ
drzwi w sieni z tarci iedłozę, na zawiasach dwóch
hakach dwóch, z klambą, noblem y zaporem drewnianem
Półweg rze Półny piwnicy, przy którym drzwi iedłowe,
fasowane na zawiasach zelarzych dwóch hakach
dwóch, z klambą iedną y haczykiem iednym, w teyże party
ga y powata starci utrona piwo bogłowy ieden kłomi
nek ieden, obien na potudnie dwa okwatach dwóch
zarem kwater cztery, na zawiasach francuskich z haczy
kami. Obien na Zachód dwa okwatach czterech z
zawiasach francuskich y haczykach. Półny drugi obok
tego, przy którym drzwi iedłowe iedne, na zawiasach ze
larzych dwóch hakach dwóch, z klambą iedną, haczykiem
iednym, w tymże poboiu podłoga starci utrona y po
wata starci. obien dwa, iedno na Zachód drugie na
opatnoc. Wychożąc z poboiu na korytarz, drzwi iedne przy
ktorych

5

przy którychże zawias drzwi, haków dwa, klamka jedna
y haczyk jeden. Na lewoy stronie kuchnia przy kł
rey drzwi iśćtowe na zawiasach y hakach dwóch, klam
ka y haczykiem o patrone, w tejże powata z tarci sto,
iona podłogi niema. Okno na południe jedno o światle,
zre iedney z okuciem. Komin wielki ieden, na srebro
zelarnem. Do gotowania piec piekarski ieden, obok kie,
chmi spizarnia przy której drzwi iśćtowe na zawia
sach dwóch, hakach dwóch, wrocizgiem y stołem
iednem, podłoga z tarci iedna, powata iedna, o
kno o hakach zelarnych dwóch, Przyłymie domu
iśćt stajnia, podtemże samem dachem, wydylowa
na o rzezem uiesaniem, powata z tarci ubożna w tej
że z łobow dwa, drabin dwie, przy tejże drzwi na
zawiasach dwóch, hakach dwóch, wrocizgiem y stoł
em o patrone, y zuporem drewnianem złyta.

220.

5 Stodola Turi postawiona adrowa iśćtowego siennego
z sienienach dwóch, Dach na tymże stożę pokryty
dotem y gura podwa szary gontem polity, przy tejże
stodole wrot dwie składanych, na biegonach drew
nianych, rarem szlak ortery, drągów okutych do
samymkamia na stółki dwa przy tejże stodole
chlewów dwa na trzedy, tarciami obitych a reszwa
li z budowanymi dwa, Ywrot z tarci z robiony
gontem pokryty ieden.

Dom mieszkalny stodola, najwyższkiem podmurowaniem
budowane, dziedziencie przyłymie duży, o rar y ogrodok,
to cacie zabudowanie, w rar z ogrodem y dziedziencem
z pastkanem z draneń o pasany, na wyjazd y przy
jazd, wrot składanych dwie, na biegonach drewnia
nych y kłonach trzech, przy tychże wrotach iśćt far
tek dwie, z tarci iśćtowych na biegonach drewnia
nych z kotowrotkami drewnianymi.

30.

Budynki w Klucie Krzempskiej

6 Dom ten cały z drewna wybudowany, Dach na tymże gę-
tem pokryty, wchodzi do tego domu jest sieni, Dworzec przy,
Kłosey drzwi, z ławic wstępujących, na zawiasach zelaznych dwóch
hakach dwóch, sien bez powiaty, ze sieni stajenka przy kł-
osy drzwi, na zawiasach zelaznych dwóch hakach dwóch
z zaporem drewnianym, na tejże stronie powrata z okrywką
Wchodzi do sieni drzwi z ławic wstępujących, na zawiasach ze-
laznych dwóch, w tejże stronie powrata z okrywką stronie
skien dwa calkich bez okucia, pięć picharski z horumem
Magierskim. Obok tejże komora przy kłosey drzwi, z ław-
ic wstępujących na zawiasach zelaznych dwóch hakach
dwóch, z wrzeciznem y szoblem iednym y z okienkiem
matem iednym, powrata na komorze z okrywką.

7 Wzniesion pamięć kamie pod tym samym dachem. Wcho-
dzi do sieni drzwi z ławic wstępujących na zawiasach zelaznych
dwóch, hakach dwóch, z zaporem drewnianym sien bez
sien z powiaty z drewna obowego, w tejże sieni stajenka wy-
dylowana z powiaty, z okrywką, szob y drabina, przy tej-
że stronie sieni drzwi z ławic wstępujących na zawiasach ze-
laznych dwóch hakach dwóch, y zapora drewniana.
Wchodzi do sieni drzwi w drzewo drewniane, na zawiasach
zelaznych dwóch, hakach dwóch, z wrzeciznem y szoblem,
w tej skien dwa bez okucia, powrata na stronie z okrywką
stronie, pięć picharski iednym horumem węgierski iednym.
Obok tejże komora przy kłosey drzwi wstępujących na zawia-
sach zelaznych dwóch, hakach dwóch z wrzeciznem
y szoblem iednym do zamyskania, w tejże powrata
z okrywką, podlega z drewna stronie y okienko iedno,
w tym domu, całym kamie z cegły wymurowany y
na dach wy prowadzony, gone tym od dwóch miejsc,
kamień z horumem

Spisane
w No: Kł-
pł

45

45



8 Dom ten cały z drewa wybudowany wylepiony z
 wybielony, Dach na tymie stoma pokryty, Dzwonia
 szanami gontem dolem z gura pokryty słonem z cegły
 wymurowany z na dach wyprawiony Wschód
 do sieni drzwi w sieni drzwi na Wschód z Zachód
 Stolica przy jednych drzwiach nawias szarych
 drzwi balkon dwa z zapora drewniana, Drugie
 drzwi na bieżniach drewnianych z tarcie wodo-
 wnych, nad sienią powaty niema. Obok tejie
 stajnia przybudowana z drewa nowego, druga staj-
 nia ze starych budynku, obydwie stajnie wydybowane
 z powatą dobrą utronie, przy tychże drzwi drzwi
 na bieżniach drewnianych, balkon dwa drabin dwa
 Obok sieni komora z powatą z obrzydów z z podłoga
 z drewa utronie, przy tejie drzwi wodoce na bież-
 niach drewnianych, przy tychże w oczu z z szobel ze
 łazny. Wschód z sieni juba w której drzwi na wa-
 wniach drzwi, balkon dwóch, powata na tejie z o,
 trzykroć utronie, szkieł jebie piżo całych bez szucia,
 pieców piekarskich dwa, komini węgierski jeden, gruba
 podłoga domem na ziemiaki jedna, obok tejie bu-
 dynku szkieł przybudowany, od Wschodu na brzozy z
 drewna obłowego, obity gontami, przy tymże drzwi
 drewniane male, na bieżniach drewnianych.

41.

9 Dom tenie wybudowany z drewna obłowego Dach na
 tymie tarciami pokryty, z listwy powierachu dany, w tym
 ze domie jest sieni, w której drzwi drzwi z tarcie wodo-
 wnych na bieżniach drewnianych, Wschód od Wschodu po lewej
 ręce stajnia wydybowana z powatą z obrzydów z sto-
 ben z drabin, Obok tejie komora z powatą z obrzyd-
 wów

Humor

Stawunski
u M. H. ...
17 20

po prawey ręce feba mieszkalna przy której drzwi,
i dach na zawiasach żelaznych dwóch, y karkach
dwóch, Okien calkich bez okucia ctery, pięć piekarski
i eden, Kominek węgierski strażby i eden, Kominek pod
dach wyprawadzony.

60

9. Ten Dom cally postawiony na wysokiem podmurowa-
niu, z drewna ciemnego Dach na tymże gontem pobity,
ty, na północ y południe dwie facyaty z tarcei da-
me są, w chodząc do uści od Wschodu po prawey ręce
stajnia wydybana z powatą z tarcei y z oknem ce-
drem, w teyże stobliw dwie drabin dwie, przy teyże
drzwi dwie z tarcei wstajnych na zawiasach żelaznych
sterkach karkach sterkach y z zaprami drewnianemi
Dziemna, przy uści drzwi z tarcei wstajnych na brego-
nach drewnianych z wrezczem y szoblem do zamyka-
nia, na lewey stronie feba mieszkalna, przy której
drzwi i dach na zawiasach żelaznych dwóch karkach
dwóch y klamką drewnianą, w teyże febie podłoga
z tarcei y powatą z tarcei dyma, w teyże febie okien dwa
bez okucia, pięć piekarski i eden Kominek pleciony wy-
lepiony y na dach wyprawadzony i eden, wychodząc
z feby, jest alkisz tarceami przepuszczony, przy tymże
drzwi i dach na zawiasach żelaznych y karkach dwóch
z wrezczem szoblem y haczykiem i ednem, w tymże
alkiszem podłoga y powatą z tarcei utrona, Okien
w tymże alkiszem bez okucia sześć, przy tymże dymie
jest chliwek z drewna przybudowany, z drzewkami ma-
te mi gontem obity. Paróg z czterech brygnach sto ma,
pokrity i eden.

10. Ten Dom cally wybudowany z drewna ciemnego i ciemne-
go, wytrynkowany wewnątrz y zewnątrz. Dach na tym-
że gontem pobity, z cally gontami pobite, Kominek ple-
ciony

31.

Humor

Spis treści
Książki
1/2

wielki na dach wyprawadony ieden. Wchodzący do domu tegoż, od Putrocy drzwi wielkie do sieni stancie iedobrych na zawiasach zelarnych dwóch hakach dwóch z wrzeziem y skoblem iednem. Powata nad sienią z tarcie dancz, w środku komina drzewiska na bregunach drzewianych iedne. Daley na prawey stronie gdzie mieszka sobestyan maj bryer, ieba przy ktorej drzwi iedtowe stancie na zawiasach zelarnych dwóch hakach dwóch, z klamką zelarną iedną w tejże jebie podłoga stancie y powata z tarcie utorona. Włnin z okuciem francuskim z zawiasami rusyjskim y gatkami sztalę dure, narem sztalę zelarną w aduce, szalca estery, kominek ieden, pięć kaskowy zielony ieden, w podł. tej jebie jest jeba drugoy przy ktorej drzwi stancie iedobrych na zawiasach zelarnych dwóch hakach dwóch, z klamką wrzeziem y karykiem iednym, w tejże jebie podłoga y powata z tarcie dancz okucie iedno okucie zawiasami francuskimi rusyjskim y gatkami narem zelarną sztalę dwamascie, przy tejże komora z drzewiami: stancie iedobrych na zawiasach zelarnych dwóch hakach dwóch z klamką zielarną iedną w tejże podłoga y powata z tarcie dancz ied. Wnio bez okucia iedno, schody na gure iedne.

Daley na lewyj stronie jest jeba przy ktorej drzwi stancie iedobrych na zawiasach dwóch hakach dwóch w tymże domu powata z tarcie dancz podłoga niema. Włnin bez okucia trzy, pięć piekarski ieden kominek, Negierski ieden, w podł. tej jebie komora wielka przy ktorej drzwi iedtowe na zawiasach zelarnych dwóch hakach dwóch z wrzeziem y skoblem iednym o kienko małe iedno powata y podłoga z tarcie iedobrych utorona. Przy tymże domu przy stawioną
stepnie

stagnia z drzewa sciennego, z powatą z drzewa wędry
 barana, gontem pobita. Drzwi przytępe na bieżonach
 drzewianych, z wrzeciazem y skoblem, dozamykania.

70.

11 Dom ten mały, z drzewa obłowego postawiony gontem
 pobity, w chodząc do sieni od zachodu, drzwi starcie
 wiotowych, na zawiasach y hakach dwóch szarych
 z zapora drewniana, tak sieni bez powatą, idąc do
 głębi drzwi starcie wiotowych, na zawiasach dwóch y
 hakach dwóch, z klamką drewnianą jedną, wleży
 siebie podłogi niema powatą z obraykow utrona, Okien
 bez okucia dwa, pięć puchawek idon, z kominikiem
 Węgierskim, Przybyłszy budynka, tak ma przybudowa,
 ma, z drzewa obłowego, z powatą y podłoga, z drzewa
 utrona, drzwi przytępe starcie wiotowych na bieżonach
 skoblem y wrzeciazem opatrzone.

45.

Wywiad z rozmiaru urbaryalnego Mergow
 w całym Państwie Zmigrodzie w tym In,
 wentarzu umieszczonym

Dworz posiada

	Morgi	Saznie
1 ^o w Grantach omych	737	1428
2 ^o w Lakach y Ogrodach	104	3
3 ^o w Pastwiskach	94	181
4 ^o w Lasach	254	754
Summa	3477	766

Gromady nieposiadają wolnego woz, bu do
 Łasow

Wyszczyg roszpie w tych Dobrach



1 ^o Zyta Gromadnego	82
2 ^o Przemcy	150
3 ^o Jęczmienia d _o	118
4 ^o Owsa d _o	244
5 ^o Orkisz d _o	8
6 ^o Grochu d _o	9
7 ^o Bobu d _o	6
8 ^o Konoju Siemienia	7
9 ^o Falarki Przemcy	20
10 ^o Koniozyny d _o	3 1/2
11 ^o Ziemiakow	350

Parafie

W tych Dobrach są trzy parafialne koscioły
to jest, 1^o w Moepie i umigrodzie parafialny ko-
scioł obrządku łacińskiego 2^o w Starym Umigro-
dzie parafialny koscioł obrządku łacińskiego y
3^o we Mi. Przemcy parafialny koscioł obrządku
greckiego.

Państwo Umigrod

Graniczy z sąsiedzi, Mystarzka, Polkami y Montami
do Państwa Myscowy należąca, z Grabaniną, Sina,
szewem Makowiskami, Głogocami y Myscowy
Krempona zasi y Helbrow z granicami Umigro-
da, będące górnymi.
z Desną, Montami Myscowy, Polkami, Lydurzkim
Swarzkowem, wielką, y Notanją.

Præter Inventarium modis supra scripto confectum subscri-
bitur eidemque sigillum officium apponitur.

Andreas Borckowally Raphael Stojowski
Judicialis Detasor

Antonijs Lomes Hurdwally
Proprietarius subscribitur

Nicolaus Lissowski

Detasator

104.

9880.

B /₂



Skanowanie i opracowanie graficzne na CD-ROM :



ul. Ostatnia 17
60-102 Poznań

www.digital-center.pl
biuro@digital-center.pl
tel./fax (0-61) 665 82 72
tel./fax (0-61) 665 82 82

Wszelkie prawa producenta i właściciela zastrzeżone.

Kopiowanie, wypożyczenie, oraz publiczne odtwarzanie w całości lub we fragmentach zabronione.

All rights reserved. Unauthorized copying, reproduction, lending, public performance and broadcasting of the whole or fragments prohibited.