

Lwowska Naukowa Biblioteka im. W. Stefanyka NAN Ukrainy. Oddział
Rękopisów. Zespół (fond 141 opis 1).
ZBIORY ALEKSANDRA CZOŁOWSKIEGO

399. Inwentarz miasta Oleska 1819.

STRONY NIEZAPISANE NIE ZOSTAŁY ZDIGITALIZOWANE

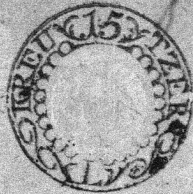

Cyrkut Łoczewski

Dominium Olesko.

Inwentarz

Ekonomiczny dobr miasteczka Oleska i przytaczoney wsi Ci-
szek W^o Alexandra Zielinskiego dziedzicznych do detaxacji
w drodze exekucyi za Summe 1543^{zł} z procentami W^o Janow
Radkewiczow zasa, dzoną Wyrokiem Wysokich C. k. Sądow Sla-
checkich Lwowskich dd^o 3^o Czerwca 819 do N^o 10294 wydanym na-
kazaney przez C. k. Komornika, i Detaxatorow Cyrkutu Łoczew-
skiego sporządzony.

k. nbb. 27



Łozzenie, i granice

Miasteczko Olesko w Cyrkule Łozzowskim leży na wprost drogi między miastami Brodyma, i Łozzowem pięć milami od siebie oddalonemi; graniczy na wschód z państwem podkorce na południe ze wsiami Horzma, Podlisciem, i Jickowicami na zachód w części z Juskowicami, w części ze wsią Konty, do której także na północ przyspiera. —

Wies. Czyski półtę mil od Oleska oddalona graniczy od wschodu ze wsią Kadubiska, od południa i zachodu z Kontami, a od północy z Czechami.

II Opisanie budowli dworskiej w Olesku, Serwerynce i Czyskach

Zamek na wzgórku wśród płaskizny kłobniszkiej murowany o dwóch piętrach pod dachem gątownym. Do niego یدzie się droga, w połowie ziemią, wysypaną, w drugiej połowie na arkadach z cegły murowanych częścią ryzniczą, częścią kamieniami wyburkowana, przez bramę sklepioną, nad którą wieża wznosi się, na dziedzińcu kamieniem burkowany. — Po prawej ręce przy bramie jest kuchnia sklepiona duża z ogniskiem, i kominem murowanym nad dach wyprowadzonym, o dwóch oknach z kratami żelaznemi, przy niej izba czeładnia z dwoma oknami, i kratami żelaznemi, z której wychodzi się do dwóch pokojów dla kucharek po jednym podwójnym oknie maizowych. Z tych wychód do sieni dwoma oknami, i drzwiemi na dziedzińcu opatrzonej. Z tej wprawy jest magazyn duży sklepiony o dwóch oknach z kratami żelaznemi. Dalej po prawej stronie dziedzińca jest izba dawniej za cukernic służąca. Pod tym pawilonem jest balkon sklepiony dwa, z których jeden na drewnianym, a drugi na stalnym obrotowy, do których schody murowane z dziedzińca prowadzą, z pierwszego schodki na wychód zewnętrzny na drogę do Zamku prowadzący. Po lewej ręce dziedzińca

Taksa in	
St. M.	St.

1400

ca
Latus 1400



dziedzinca w drugim pawilonie znajduje się skład dalecy stur,
 dnia kamieniem i cegła, cembrowana, dwadzieścia szesnastu głęboka
 kotem, tancuthem, i madrem do ciągnięcia wody opatrzoną. Obok
 tej są schody kamienne na górę prowadzące, za temi są trzy
 uchody, z których pierwszy prowadzi do kaplicy teras na skład obró-
 coney oknami i kratami zelarnemi opatrzoney - drugi do trzech
 sklepionych lochów ze schodami kamiennymi, trzeci do trzech
 skarbców, czyli magazynów w murach sklepionych, przy których
 wszystkie drzwi są pojedyncze opatrzone zamkami i zawiasami.
 Na pierwsze piętro pawilonu po prawey ręce dziedzinca będzie,
 go wchodzi się z trzemi schodami na prawo, i lewo prowadzą-
 cemi na korytarki, z których w lewo idzie się do pokoju kró-
 lewskiego pojedynczymi drzwiami, w tym podłoga z tarcie, sufit
 gipsowy, dwa okna podwoyne w każdym po sześć arkuszy,
 szowych, i koninck, z tego drzwiami podwoynymi fasonowanemi wcho-
 dzi się do sali, ta ma okien pięć podwoynych w 8 tafli arkusze-
 wosadki w tafle wykładane, dwa piec moskowskie kamienne w
 sztukateriach z gipsu, i sufit gipsowy, drzwi drugie podwoyne
 na korytarki prowadzące, a trzecie takie same, któremi wcho-
 dzi się do pokoju niebiesko malowanego, ten ma jedno okno po-
 dwoyne, piec, i posadzke, rownie wшыtoko jak w sali, z klon,
 go drzwi icone podwoyne do przedpokoju mającego jedno okno
 podwoyne o 16 taflach, i drzwi dwoie pojedynczych, drugie zaś
 drzwi prowadze do pokoju zielono malowanego. Sześć kolumnami
 mozaikowemi, sufit, i piec gipsowy w sztukateriach cały posadz-
 ka dębowa w tafle, okien dwoie podwoynych, każde po 8 tafel arkus-
 szowych mającego. Z tego wchodzi się przez podwoyne drzwi do
 pokoju zielono malowanego, w którym okien dwoie podwoynych o
 osm taflach, posadzka w tafle wykładana, koninck z fojata
 w sztukateriach, sufit na płutnie oleino malowany i przy-
 nim kilka przed kłora, dwie statuy dure drewniane portlaca-
 ne, Nixal ta o jednym oknie takim jak powyższe i posadzka,
 z tej drzwiami podwoynymi wchodzi się do garderoby mającej okien
 dwie o 16 taflach, podłoga z tarcie, piec kaflowy, i koninck.
 Z tej garderoby wychodzi się na korytarkę, którą dwoma oknami
 z matych

matych sreb opatrzoney, z tego idzie sie do trzech pokojow zruynowa-
 nych, i niekamienikatych. Z krawgankow piąta pierwszego wy-
 chodzi sie, schodami drewnianemi na piątko drugie do sali, pięc
 oken podwoynych o sześci tafli arkuszkowych, pięciow dwoich
 kufłowych moskieskich, i podłoga z tarcii maicięcy. Z tej sali po
 lewey ręce jest pokoiik, maicięcy drzwi podwoyne, podłoga z tarcii,
 pięc kufłowy moskieski, sufit gipsowy i okno podwoynych w
 tafli sześć dwoie. po prawey ręce sali są trzy pokoiki kardy
 o jednym pięciu moskieskim, podłoga z tarcii z których w dwoich
 po dwie okno podwoynych, a w trzecim jedno, wszystkie o 6
 tafliach, z jednego z tych pokojiku od dźwiżnic wychodzi sie
 na strych i na wiecie nad brama, będąca; - Do pawilonu po
 lewey ręce dźwiżnica idzie sie kamieniami schodami na pierwsze
 piętko gdzie są dwa pokoiki z przedpokoiem; w przedpokoiu jest
 jedno okno podwoyne z matych sreb, i kaminiek. pierwszy po-
 koi ma dwoie podwoyne okna z matych sreb, pięc kamienny po-
 dłoga z tarcii, sufit gipsowy, drugi pokoi ma jedno okno podwoy-
 ne, pięc moskieski kamienny, i podłoga z tarcii, z którego wychod
 jest do sieni; drzwi więc w nich jest ctery fasowane podwoynych.
 Wszystkie drzwi na dole, na pierwszym, i drugim piętku są zaopra-
 wione zawiasami, i zamkami francuskimi, równiż i przeć mos-
 keske, i inne blachami zelaznymi. Mur wszędzie trytokciowy
 w miejscach niektórych rarysowany. Pod pagótkem na którym
 Zamek stoi jest ogród włoski płotem laskowym ogrodzony, i sa-
 2. dzawka nad kłobą, Officyna z drzewa sosnowego budowane 300
 której ściany tacone a potem wapniem narzucane i gładko tynko-
 wane pod dachem gondami pobitym, z frontu jest ganek tarciami
 sosnowemi obrabowany, z ganku sieni mata do tej drzwi stolar-
 skiej roboty na zawiasach dartych, i hakach zelaznych, z klamką,
 i haczkem do zaszerpiania, w sieni powata, i podłoga z tarcii
 sosnowych, w powacie weyście na strych za pomocą drabiny. Z
 tej sieni wychodzi sie do pokoju pierwszego ten ma z sieni
 drzwi stolarskiej roboty na zawiasach dartych, i hakach zelaz-
 nych z antabą zamkiem francuskim, i haczkem do zaszerpie-
 nia, wewnątrz pokoiu jest sufit płucienny gipsem bielony rama-
 mi drewnianemi w okół obity, podłoga z tarcii sosnowych,
 Okno dwie ku zamkowi wypane w ramy sosnowe oprawnych
 Kutyk 1700



okutych, ryglami do zasuwania ~~okutych~~ okratzonych, w każdym oknie
 szafelny, su ~~ośm~~ putarkuszkowych szyb. Piec ogrzewalny kaflowy,
 wy, a przy nim kominek. Po lewej stronie tego pokoju jest
 Alkierz, do którego drzwi sosnowe na zawiasach, hakach zelaz-
 nych & wrzeciążem, i stołem do klucyki, wewnątrz tegoż okna ie-
 dno sufit, i podłoga podobne jak w pokoju pierwszym. Po pra-
 wej stronie pokoju pierwszego jest drugi do którego drzwi
 sosnowe kaflowe na zawiasach dartych, i hakach zelaznych
 & klamka, i haczykiem do zaszczerpania - sufit, podłoga
 okna trzy, i piec ogrzewalny, podobne ze wszystkim jak w po-
 koju pierwszym. Nad dymami Oficyny komin & ceget muro-
 wany na dach wyprowadzony. -

3 Stajnia przy browarze na sosnowych podwalinach, i Stu- 100.
 pach dembowych dach & drzewa sosnowego budowany u
 dołu na okoto taricami szalowany, i sнопkami posypany. Ścia-
 ny & chrustu plecione, glina, wylepione, i wytynkowane. Ta-
 stajnia pod jednym dachem & wozownia, budowana do której
 idąc drzwi sosnowe przedynize na biegunie & wrzeciążem, i sto-
 blem zelaznym, w której pomost & brusow sosnowych na leg-
 rach utokony bez radney powaty, przy scianie sztabow osadzo-
 nych trzy & drabinami & odziatem na każdego konia.
 W posrodku tej stajni wozownia do której drzwi sosno-
 wych na biegunach dwie.

4 Browar piorny, & drzewa sosnowego pod dachem tamany 150
 tami pobitym, tenze browar w sobie zawiera, izba dla piarza
 szpilke, izba & kadzia zelazna, kadkowe, Stodownie, w której po-
 dłoga ceglana, i powata & taruc sosnowych, szuszkarnie muro-
 wane & luftami podziemnymi, kół sztoki & kocioł miedziany
 wazacy ok

5 Kuchnia kowalska w trzech scianach cegła murowana, a z przodu 50
 czotku dylowana, dachem kalenica zwanym pokryta.

6 Zabudowanie Solwarku Severynowki przy a putawerci mi-
 li od miasteczka Oleska niedaleko drogi idącej z Oleska do
 Podhorzec do którego w ierzaiay przez bramę & taruc zrobioną
 pierwszym 2000.

1^o pierwszym jest domek stary z gankem o dwóch izbach, spi-
żarni, piekarni, i kominem walcgowanym nad dach wypro-
wadzonym. Dalej pod górę idąc w prostej linii jest

25

2^o Dom stary pod pokryciem stromianym, walcgowany, z gankem
i dwoma kominami walcgowanymi nad dach wyprowadzonymi, w
którym wewnątrz znajduje się izba trzy po lewej stronie, a popra-
wej piekarnia z spizarnią, tudzież kuchonka z ogniskiem muro-
wanym, i za tą izdebka dla stucznych. Dzwoni w obydwóch tych
starych budynkach są pojedyncze proste zawiasami ordynaryjnymi
z elaznemi - okna zaś w małe tafelki w części już porużowane.
W tejże samej linii prostej idąc dalej w górę stoi

600

8^o Dom nowy mieszkalny frontem na zachód stonca leżący, z drewna
zbudowany tak równaż, jak wewnątrz wytynkowany, do które-
go wchod przez ganek całym tarciami zbudowany prowadzą-
cy do przedpokoiu przez drzwi pojedyncze faszowane, w którym po-
dłoga z tarcie i kominem. Po prawej ręce, przedpokoiu jest
pokoiów dwa, a po lewej dwa, jako też środkowy piąty,
wszystkie te pokoiuki są niewielkie, z sobą w około mające ko-
munikacyę, zaopatrzone każdy z osobna dwoma oknami
pojedynczemi o 6 taflach, również jak i przedpokoi, podłoga
z tarcie, sufitem, drzewiami podwójnymi faszowanymi, zam-
kami frankuskimi i zawiasami, tudzież piecami kamiennymi
mi moskiewskimi z blachami z elaznemi z których każ-
den dwa pokoiuki ogrzewa. Poza tego przybudowano w tym
roku do tegoż budynku ostery pokoiuki z oddzielnym łóżko-
dem z drzewa lecz te jeszcze niedokonczone i bierzące
wizę nad ściany glina, wylepione. Cały ten dom jest sto-
mia, tak zwana, kalenica, pokryty o dwóch kominach mu-
rowanych nad dach wyprowadzonych. Na przeciw budynku
nowego są budowle ekonomiczne z których najbliższa jest

75

9^o Stajnia na dziesięć koni, worownia, i komórka na rzeźny
staienne, ściany maizca z chrustu grodzona z rakiatą,
pod pokryciem stromianym dalej między tytko same przez
trzyrub oznaczające że kiedyś w tym miejscu obora
była. przytym stoi

10^o Szpiklery pod stoma z brusów sosnowych na podmuro-
wanii

160

2860

podmurowaniu ceglany, mogący mieścić przeszło sześćset korcy zboża, pod szpiklertem jest łoch murywany i sklepiony, przy szpiklertu gumno płotem obwiedzione w środku którego



- 11^o Stodola o czterech wrotach na przestrzał mogąca mieścić 125
 skow szesnastcie. Ściany z brusow sosnowych, i pokrycie ze
 storny maizca. Między temi zabudowaniami gospodarze-
 mi a mieszkalnemi jest Sadzawka z której woda idzie do
 młynka o jednym kamieniu, obity cały tarciami z pokry-
 ciem stornianym. Przytym młynku zaraz jest
- 12^o Gorzelnia pod pokryciem stornianym o trzech kottach i bur- 80
 taku z całym warształtem gorzelnianym, maizca ściany wal-
 kowane, komin także walkowany nad dach wymoutadzony,
 izba na kadkanie przeznaczona i szpiklert z dwóch
 pasiekach na surowce. Przeciw Gorzelnii stoi
- 13^o Wotownia pod pokryciem stornianym z drzewa wybudowa- 120
 na, wotow szesćdziesiąt, ściany z brusow sosno-
 wych maizca, w podłoga, słobami, i drabinami po oby-
 dwóch stronach.
- 14^o W Sadzie przy tym Folwarku jest pasieka z chrustu gro- 15
 dzona z szopą, a w lesie cegelnia z szopą... 200
 Budowle w Cyszkach
- 15^o Karczma zawierna przy gościńcu na podwalinach i stopach 200
 dembowych pod dachem sosnowym snopkami przytym
 nad którym komin walkowany, w tej karczmie do sie-
 ni wrót dwie na biegunach, w sieni słob jeden, z tej
 sieni izba szynkowa o dwóch pojedynczych drzwiach
 ławiasami, ławkami, kłanek, i haczkem zebanym opa-
 trzonych, czterech oknach, piecu ogrzewającym, przy kto-
 rym także i piekarzki z botdurem znajdując się w niej stoł-
 atugi sosnowy na krzyżowym obnożku, ław trzy, i tydel.
 Przy tej izbie Alketa o jednym oknie, a za nim komora, do
 której, jak i w Alketa drzewi. Za tą karczmą
- 16^o Wotownia z wotownią, na dwa kotły z drzewa dylowa, 60
 na stoma poszyta w której drzewi sosnowe na pięć
 na kociot 3660

na kocioł murywany, a nad tym koryto z cynką, po lewej stronie w sieniach irba z powatę, o dwóch oknach prostych, z piecem ogrzewającym piekarskim i kominem, drzwiami sosnowymi, na lewym nie opatrzona.

Summa 3660.

III Powinności osiadłości miasta Oleska

- 1^o Chrzescianie w Olesku osiadli kopy w inwentarzu na siebie podane punktualnie co rok, na tarach dworskich oddać są, obowiązani. Do tegoż obowiązku należą i Żydzi a iezeliby z nich który nie oddał, tedy za każde kopy nie oddane, powinien po groszy putnasie do Skarbu zapłacić, i iezeliby się mnicy w Rubryce inwentarza Żydowskiej, go kup do odzicia okorato jak sto dwadzieścia pięć, tedy na dopetnienie wspomioncy lixby kup kahal Zapłataw pieniężna, zastompic powinien.
 - 2^{do} Mieszkanie Olescy, tak Chrzescianie, jako też i Żydzi czynsz placowy nierównie płacą, stosownie iednak podług wyrazow, ricy w rubrykach inwentarza ilości co rok o Sukcylm Michale, za najpierwstwa, rekwiizycya, zwinerchności domni, nikalney oddawac go powinni.
 - 3^{to} Wzyscy mieszkańcy miasta Oleska, którzy utrzymują posteroty dziesięcine, przozelną co rok skarbowi oddać to iest: dziesięciny pien' z przozotami, i miodem do wybotu od niezachodzących zaś pni na dziesięcine, lub też dziesięcinek, przechodzącego placu owkowego po groszy polskich trzy.
 - 4^o Ż najmu pul, i sianozęci podług umowy z Dworem ucygnioney placie obowiązani.
 - 5^o Szarwark, wyscy w ogólności, jak tylko tego potrzeba wy, cięga tak Chrzescianie, jako też i Żydzi odbywać powinni.
 - 6^o do Reparacyi drog, mostow.
 - 7^o W czasie spusztu Stawu pokrowa zwanego mieszka, nie na stronie kolejno do tegoż Stawu regularnie chodzić obowiązani.
- Podstawa. Względem punktu ostatniego mieszkanie przy w, ruffikacyi inwentarza wnieśli, iż nigdy tegoż ob, wiązku pilnowania spusztu niepełnili, ani jed, nie obowiązani są.

№	Osiadłość Miejscowość	Odzyna ja.		Płaca podług Inwentarza 2						Daję Xany Pri	Abonacijs				
		Kop	Ino: paw	Płacow		Klepiow		Potomnych				Stanowcy			
				1/2k	1/4	1/2k	1/4	1/2k	1/4			1/2k	1/4		
1	Jan Morelowski	3	30	2	30							1/2	1		
2	Lejzor Buchner	1	30		45										
3	Tomasz Mastoski	1			45										
4	Antek Rotberg	1	30		45										
5	Marcin Piastowski	3		1											
6	Kwatera Oficjerska			44											
7	Alexander Piastowski	2			22 1/2										
8	Jzig Blechman	1			22 1/2										
9	Leib Celnik	3			30										
10	Jakub Kaufner	2		1											
11	Marianna Zurowska	1			30										
12	Semen Kokor	1	30	1	30										
13	Moseko Lorgnieht	1	30	1	30										
14	Leib Szapira	3		2	30										
15	Juda Szapira	3		3		1	30								
16	Schaja Robron	3		2	30										
17	Cizik Szapira	3		2	30										
18	Samul Szapira	4		2	30			11	12	5	48			Zamiast 2k 2tofen i 10 k potoczony podług listu 28/12 27 w.w.	
19	Gerson Heiv	3		3											
20	Leib Erstberg	3		2	30										
21	Lejzor Freidenreich	3		2	30										
22	Abel Margules	3		2		4									
23	Hersch Bochos	3		2											
24	Wdowa Rewiczowa	1	30		45										
25	Samul Szeinflisz	3		2	30										
26	Gerson Parnes	3		3											
27	Simcha Kandel	3		3											
28	Samul Jugbee	3		3											
29	Sobko Kosinski	1			15										
30	Leib Holman	2		1	4										
31	Tomasz Chmarski	1	30	1											
32	Antek Steinberg	1			30										
33	Abraham Rosenberg	1			30										
		Latus 1 ^m		79	30	107	16	5	30	11	12	5	48	1/2	1



8.

Zamiast 2k 2tofen i
10 k potoczony podług
listu 28/12 27 w.w.

nr	Osiedle Miejska Oleska	Oczywa ja		Płaca podług Inwentarza 2								Daje Xceny Pri	Adnotacje	
		Kop	Ino- powa	Placow		Sklepow		Podorogow		Lianow				od Przed
				1/2	1/4	1/2	1/4	1/2	1/4	1/2	1/4			
34	Trans: Latt.	25	30	107	16	5	30	11	12	5	48	1/2	1	
34	Laznia zydzowska	"	"	1	30	"	"	"	"	"	"	"	"	
35	Dom Rabinow	"	"	"	"	"	"	"	"	"	"	"	"	
36	Gerson Feis	3	"	"	30	"	"	"	"	"	"	"	"	
37	Michał Hryniewicz	1	"	"	30	"	"	"	"	"	"	"	"	
38	Jedrecy Gerega	"	"	"	"	"	"	"	"	"	"	"	"	sub 48 37
39	Josel Guistfrei	1	"	"	30	"	"	"	"	"	"	"	"	
40	Gerson Gornes	1	"	"	30	"	"	"	"	"	"	"	"	
41	Hinde Teitelbaum	1	"	"	30	"	"	"	"	"	"	"	"	
42	Beile Ingber	1	"	"	30	"	"	"	"	"	"	"	"	
43	Moszek Friedman	2	"	"	30	"	"	"	"	"	"	"	"	
44	Pustka	1	30	"	30	"	"	"	"	"	"	"	"	
45	Taube Juda	2	"	"	30	"	"	"	"	"	"	"	"	
46	Mihel Cenc	1	30	"	30	"	"	"	"	"	"	"	"	
47	Uszer Dalim	1	30	"	30	"	"	"	"	"	"	"	"	
48	Markus Ingber	1	30	"	30	"	"	"	"	"	"	"	"	
49	Hersz Boehot	1	30	"	30	"	"	"	"	"	"	"	"	
50	Josel Szraga	1	"	"	30	"	"	"	"	"	"	"	"	
51	Mihel Bernklau	1	"	"	30	"	"	"	"	"	"	"	"	
52	Leib Szapira	1	"	"	30	"	"	"	"	"	"	"	"	
53	Chaim Omer	1	"	"	22 1/2	"	"	"	"	"	"	"	"	
54	Chaim Cikora	1	"	"	22 1/2	"	"	"	"	"	"	"	"	
55	Suchim Zetner	1	"	"	45	"	"	"	"	"	"	"	"	
56	Herszko Celnik	1	"	"	30	"	"	"	"	"	"	"	"	
57	Serdenko Teodor	"	"	"	"	1	35	"	"	"	"	"	"	Zamiast 30 zł m. 7.
<u>Podzamcze</u>														
58	Jurek Kempinski	1	"	"	15	"	"	"	"	"	"	"	"	
Latus 2 ^m		101	"	107	1	6	45	11	12	5	48	1 1/2	1	

Trans Lib

101

119

1

6

15

11

12

5

48

1 1/2

1



59	Stanisław Woytkewicz	1																			
60	Wojciech Wojcicki	"																		Wolny	
61	Wojciech Majewski	2			30																
62	Wdowa Romaniuczka	2	30	1	11																
63	Karol Zabinski	1			30																
64	Karol Woynarowski	1	30		25																
65	ksiądz Felix Sobolewski	2			52 1/2																
66	Przytył Czerniecki	1			22 1/2																
67	Henryk Zaborczyk	1			34 1/2																
68	Pawel Trybulski	2			39 1/2																
69	Jan Tokarski	1	30		41																
70	Ludwik Wozniakowski	1	30		25																
71	Wawrik Misiewicz	1			19																
72	Wojciech Jarosko	1			45																
73	Tomasz Jarosko	1			15																
74	Matysz Gygalski	"	30		10																
75	Teodor Jordonko	2			42								1								
76	Karolowa Pieska	1	30		46																
77	Franciszek Łokozeski	1			45																
78	Mikotaj Kupinski	"	"	5	"																Zamiast 2 1/2 zł m.c.
<u>Przedmieście ganczarskie</u>																					
79	Wdowa Panasicha	1			30																
80	Alexander Kowalski	1			30																
81	Teodor Harkewicz	1			15																
82	Szkola	1	30		30																
83	Jan Arzymiewicz	1	30		53 1/2																

Salus 3^m

132

136

57 1/2

6

15

11

12

6

48

1 1/2

1

	Trans. Lett.	192.	196	57½	6	45	11	12	6	18	1½	1		
84	Jan Hryniowicz 2gi	1 30	" 30	"	"	"	"	"	"	"	"	"		
85	Mikota Bojarski	1 "	" 19	"	"	"	"	"	"	"	"	"		
86	Piotr Stefanowicz	2 30	1 17	"	"	"	"	"	"	"	1½	"		
87	Michałowa Labinska	1 30	" 38½	"	"	"	"	"	"	"	"	"		
88	Michał Bernicki	1 30	" 37	"	"	"	"	"	"	"	"	"		
89	Michał Masimowicz	2 30	" 50½	"	"	"	"	"	"	"	"	"		
90	Bazyli Martinowicz	2 "	" 50	"	"	"	"	"	"	"	"	"		
91	Michał Martinowicz	1 "	" 37	"	"	"	"	"	"	"	"	"		
92	Dmyter Motyko	" "	" 36	"	"	"	"	"	"	"	"	"		
93	Janowa Lewandoska	1 "	" 25	"	"	"	"	"	"	"	"	"		
94	Semen Naslednik	1 "	" 25	"	"	"	"	"	"	"	"	"		
95	Gregorz Panas	2 "	" 55	"	"	"	"	"	"	"	"	"		
96	Gregorz Martinowicz	1 30	" 20	"	"	"	"	"	"	"	"	"		
97	Bazyli Hrycyna	1 30	" 30	"	"	"	"	"	"	"	"	"		
98	Josafat Kaleminka	1 "	" 50	"	"	"	"	"	"	"	"	"		
99	Tomasz Krasnopolski	1 "	" 25	"	"	"	"	"	"	"	"	"		
100	Bazyli Kotor	2 "	" 53	"	"	"	"	"	"	"	"	"		
101	Gregorz Hryniowicz	1 30	" 30	"	"	"	"	"	"	"	"	"		
102	Jan Danilewicz	1 "	" 49	"	"	"	"	"	"	"	"	"		
103	Teodor Naslednik	1 30	" 25	"	"	"	"	"	"	"	"	"		
104	Piotr Gorowski	2 "	" 50	"	"	"	"	"	"	"	"	"		
105	Grzejoła Werzbianska	2 "	" 37½	"	"	"	"	"	"	"	"	"		
106	Jan Trojanski	1 "	" 43	"	"	"	"	"	"	"	"	"		
107	Tomasz Harkewicz	1 "	" 15	"	"	"	"	"	"	"	"	"		
108	Kondrat Newerenski	1 "	" 25	"	"	"	"	"	"	"	"	"		
109	Jacko Jakimowicz	1 "	" 25	"	"	"	"	"	"	"	"	"		
	Łatus 4 ^m		168	30	152	55	6	45	11	12	6	48	3	1

Trans. Lab.

	168	30	152	55	6	15	11	12	6	18	3	1
100	1		25									
101	1		25									
112	1	30	22½									
113	1		30									
114	1		24									
115	1	30	30									
<u>Lapajowka</u>												
116	3		43½									
117	1	30	47									
118	1		20									
119	1		30									
120	2		25									
121	2		40									
122	1		34½									
123	1		25									
124	2	1	11									
125	1	30	33									
126	1	30	34									
<u>Lady od Suskowic</u>												
127	1		25									
128	1	30	25									
129	2	30	54							13½		
130	1		42									
131	1		25									
132	1		25								10½	
133	1		25									

Satus 5^m

202		165	54½	6	45	11	12	6	48	27	1
-----	--	-----	-----	---	----	----	----	---	----	----	---

120

Trans. Latb:

	202.	165.	54½	6	45	11	12	6	48	27.	1
134 Jan Rudnicki	1	"	25	"	"	"	"	"	"	"	"
135 Dmiter Wierzbianski	1 30	"	25	"	"	"	"	"	"	"	"
136 Paweł Jakoba	1	"	25	"	"	"	"	"	"	12	"
137 Leonowa Jexiwzanska	1	"	25	"	"	"	"	"	"	"	"
138 Konrad Tymkewicz	1 30	"	44	"	"	"	"	"	"	"	"
139 Paweł Kucyna	1	"	25	"	"	"	"	"	"	"	"
140 Jan Kiszay	1 30	"	45	"	"	"	"	"	"	"	"
141 Teodor Tymkewicz	1	"	56	"	"	"	"	"	"	"	"
<u>Przedmieście Wola</u>											
142 Wawryk Wessotoski	1	"	31	"	"	"	"	"	"	"	"
143 Franko Muralewicz	1	"	31	"	"	"	"	"	"	"	"
144 Piotr Kiszay	2 30	1 2	"	"	"	"	"	"	"	"	"
145 Paweł Basarab	1	"	25	"	"	"	"	"	"	"	"
146 Paweł Hryniewicz	1	"	15	"	"	"	"	"	"	"	"
147 Janko Kucyna	1	"	43	"	"	"	"	"	"	"	"
148 Jan Sikorski	1	"	25	"	"	"	"	"	"	"	"
149 Lesko Ogrodnik	2	"	50	"	"	"	"	"	"	"	"
150 Baryha Wdowa	1	"	25	"	"	"	"	"	"	"	"
151 Baryli Deneszcuk	1	"	25	"	"	"	"	"	"	"	"
152 Danilo Kiszay	1	"	25	"	"	"	"	"	"	"	"
153 Hryuko Maczaleski	1 30	"	15	"	"	"	"	"	"	"	"
154 Jan Sam	1	"	25	"	"	"	"	"	"	"	"
155 Kosc Hrycyna	1	"	32½	"	"	"	"	"	"	"	"
156 Jan Kaleniuk	2	"	1 4	"	"	"	"	"	"	"	"
157 Semen Tymkewicz	1 30	"	28	"	"	"	"	"	"	"	"
158 Roman Kostecki	2	"	38½	"	"	"	"	"	"	10½	"
Latus 6 ^m	234	"	179½	44½	6	45	11	12	6	48	14½

Trans. Latb



	234.	119	44 1/2	6	45	11	12	6	48	49 1/2	1	
159 Michal Deneszczyk	1	"	25	"	"	"	"	"	"	"	"	
160 Janko Sakimowicz	1	"	31	"	"	"	"	"	"	"	"	
161 Jan Potkutycki	3	"	1 5 1/2	"	"	"	"	"	"	"	"	
162 Adam Wereniuk	1	"	33	"	"	"	"	"	"	"	"	
163 Antoni Sandecki	2	"	1 11	"	"	"	"	"	"	"	"	
164 Kuba Cykowski	1	"	21	"	"	"	"	"	"	"	"	
165 Sawa Alexandrowicz	1	"	15	"	"	"	"	"	"	"	"	
166 Jolwark et Audykowski	1	"	25	"	"	"	"	"	"	"	"	
167 Piotr Wiedemski	1	"	30	"	"	"	"	"	"	"	"	
168 Jan Jexirxanski	1	"	31	"	"	"	"	"	"	"	"	
169 Maciej Potkutycki	1	"	56 1/2	"	"	"	"	"	"	"	"	
170 Jan Kazimierski	3	"	1 23	"	"	"	"	"	"	"	"	
171 Janko Nowoseniuk	1	"	25	"	"	"	"	"	"	"	"	
172 Jan Hotolka	1	30	32 1/2	"	"	"	"	"	"	"	"	
173 Wojciech Wesołowski	2	"	50	"	"	"	"	"	"	"	"	
174 Michal Hymierowicz	1	30	49	"	"	"	"	"	"	"	"	
175 Jan Jarszko	1	"	15	"	"	"	"	"	"	"	"	
176 Maciek Sakimowicz	1	30	51	"	"	"	"	"	"	"	"	
177 Jan Martynowicz	2	30	52 1/2	"	"	"	"	"	"	"	"	
178 Janko Lwajnski	1	"	1 30	"	"	"	"	"	"	"	"	
179 Kwatera oficerska	"	"	84	"	"	"	"	"	"	"	"	
180 <u> </u>	"	"	44	"	"	"	"	"	"	"	"	
<u>Przedmieście piotrowskie</u>												
181 Michal Kazimierski	1	"	15	"	"	"	"	"	"	"	"	
182 Jozef Kucyna	1	"	28 1/2	"	"	"	"	"	"	"	"	
183 Bazyl Korba	1	"	22 1/2	"	"	"	"	"	"	"	"	
Latus 7 ^m	266	"	325	2 1/2	6	45	11	12	6	48	49 1/2	1

	266	323	2 1/2	6	45	11	12	6	48	49 1/2	1
184 Procyli Ogrodniczek	1	"	32	"	"	"	"	"	"	"	"
185 Filip Buszka	1	"	19	"	"	"	"	"	"	"	"
186 Antoni Konarski	1	"	34	"	"	"	"	"	"	"	"
187 Józef Labinski	"	30	4 46 3/4	"	"	"	"	"	"	"	"
188 Janko Labinski	"	30	4 47	"	"	"	"	"	"	"	"
189 Tomasz Popowicz	"	"	7 9 1/2	"	"	"	"	"	"	"	"
190 Banko Gtuch	"	"	2 23 1/4	"	"	"	"	"	"	"	"
191 Tymko Brosowicz	"	"	"	"	"	"	"	"	"	"	"
192 Mikołaj Wierzbicki	2	"	33 1/2	"	"	"	"	"	"	"	"
193 Jan Turczyński	1	"	15	"	"	"	"	"	"	"	"
194 Paweł Martyniak	"	"	9 51	"	"	"	"	"	"	"	"
195 Michałowa Labinska	"	"	9 51	"	"	"	"	"	"	"	"
196 Lukasz Labinski	"	"	6	"	"	"	"	"	"	"	"
197 Jan Labinski	"	"	6	"	"	"	"	"	"	"	"
198 Szymon Labinski	"	"	6	"	"	"	"	"	"	"	"
199 Tomasz Tymkiewicz	1	30	31	"	"	"	"	"	"	"	"
200 Simeon Jakimowicz	1	30	32 1/2	"	"	"	"	"	"	"	"
201 Mikołaj Luk	1	30	1	"	"	"	"	"	"	"	"
202 Dmyter Kowalski	2	"	1 16	"	"	"	"	"	"	"	"
203 Józefa Orszkewiczowa	1	30	31	"	"	"	"	"	"	"	"
204 Franko Dziatynski	1	"	38	"	"	"	"	"	"	"	"
205 Wojciech Dziatynski	1	"	15	"	"	"	"	"	"	"	"
206 Marcin Murawicz	2	"	48	"	"	"	"	"	"	"	"
207 Mikołaj Tchórzeloki	1	"	25	"	"	"	"	"	"	"	"
208 Franko Wójcik	1	30	38	"	"	"	"	"	"	"	"

373¹⁸ jest pisany

Trans. Latb.

	287.	30	388	38	6	45	11	12	6	48	49½	1
209 Baryli Konarski	1	30	38	"	"	"	"	"	"	"	"	"
210 Franko Sandeki	1	"	25	"	"	"	"	"	"	12	"	"
211 Mikotaj Gorgalski	3	"	52	"	"	"	"	"	"	"	"	"
212 Jędrzej Poterayewicz	1	"	59½	"	"	"	"	"	"	"	"	"
213 Gabriel Suchostanski	2	"	50	"	"	"	"	"	"	"	"	"
214 Banko Hupsak	1	"	25	"	"	"	"	"	"	"	"	"
215 Karimierzowa Rogoska	1	"	30	"	"	"	"	"	"	"	"	"
216 Tomaszowa Kucynowa	1	"	45	"	"	"	"	"	"	"	"	"
217 Jozefat Suchostanski	1	"	15	"	"	"	"	"	"	"	"	"
218 Lukasz Stowinski	1	"	25	"	"	"	"	"	"	"	"	"
219 Stefan Proszowicz	2	"	40	"	"	"	"	"	"	"	"	"
220 Jan Suchostanski	2	"	55	"	"	"	"	"	"	"	"	"
221 Wrysko Kucyna	1	"	25	"	"	"	"	"	"	"	"	"
222 Dmiter Lipka	2	"	1 13	"	"	"	"	"	"	"	"	"
223 Jan Mastowski	1	"	25	"	"	"	"	"	"	"	"	"
224 Iko Woronkewicz	1	"	25	"	"	"	"	"	"	"	"	"
225 Lesko Kucyna	1	"	25	"	"	"	"	"	"	"	"	"
226 Franko Paliczuk	1	"	30	"	"	"	"	"	"	"	"	"
227 Jędrzej Bednarski	1	"	15	"	"	"	"	"	"	"	"	"
228 Piotr Krzyzanowski	1	"	25	"	"	"	"	"	"	"	"	"
229 Jan Polkotycki	1	"	25	"	"	"	"	"	"	"	"	"
230 Baryli Serdenko	1	30	31	"	"	"	"	"	"	6	"	"
231 Jan Kurylko	1	"	35	"	"	"	"	"	"	"	"	"
232 Janko Szum	1	"	15	"	"	"	"	"	"	6	"	"
233 Jan Szum	1	"	30	"	"	"	"	"	"	"	"	"



Satus 9^m

319	30	402	37½	6	45	11	12	6	48	48 - 19½	1
-----	----	-----	-----	---	----	----	----	---	----	----------	---

	Trans: Latb.	319	30	402	37½	6	45	11	12	6	48	1/2 13½	1
234	Madym Kowal	3	"	1	4	"	"	"	"	"	"	"	"
235	Bazyli Suchostawski	1	"	"	25	"	"	"	"	"	"	"	"
236	Famistaw Grabowski	1	"	"	18	"	"	"	"	"	"	"	"
237	Józey Spodynko	1	"	"	25	"	"	"	"	"	"	"	"
238	Jędzey Kazimirski	1	"	"	30	"	"	"	"	"	"	"	"
239	Marin Fiatkowski	2	"	"	25	"	"	"	"	"	"	"	"
240	Grzegorz Szm	1	"	"	15	"	"	"	"	"	"	"	"
241	Tomasz Bielecki	1	"	"	25	"	"	"	"	"	"	"	"
242	Semen Radkowski	1	"	"	25	"	"	"	"	"	"	3	"
243	Marin Spodenko	1	"	"	31	"	"	"	"	"	"	"	"
244	Semen Dubina	1	"	"	25	"	"	"	"	"	"	"	"
245	Jgnay Amijowski	1	"	"	25	"	"	"	"	"	"	4½	"
246	Jlko Martinowicz	1	"	"	15	"	"	"	"	"	"	"	"
247	Mikotaj Ptaronwski	1	30	"	36	"	"	"	"	"	"	"	"
248	Antoni Hrycyna	1	30	"	54½	"	"	"	"	"	"	12	"
249	Jan Radowski	1	"	"	19	"	"	"	"	"	"	6	"
250	Hrynko Meduch	1	"	"	30	"	"	"	"	"	"	19½	"
251	Mikisa Hrycynow	1	"	"	15	"	"	"	"	"	"	10½	"
252	Tymko Hawryluk	1	30	"	15	"	"	"	"	"	"	"	"
253	Mikot Danilewicz	1	"	"	22½	"	"	"	"	"	"	4½	"
254	Mikot Wespowski	2	"	"	34	"	"	"	"	"	"	1½	"
255	Bazyli Hrycyna	1	"	"	15	"	"	"	"	"	"	19½	"
256	Jan Wespowski	1	"	"	25	"	"	"	"	"	"	"	"
257	Janko Myerowski	1	"	"	25	"	"	"	"	"	"	19½	"
258	Roman Danilewicz	1	30	"	31	"	"	"	"	"	"	"	"
	Latus 10 ^m											24 36	1
		350	30	413	47½	6	45	11	12	6	48		

Trans. Lab.

	350	30	410	47 1/2	6	45	11	12	6	48	2436	1
259 Hryhko Wereniuk	1	"	"	25	"	"	"	"	"	"	"	"
260 Magda Nowicka	1	"	"	25	"	"	"	"	"	"	"	"
261 Matanka Mikotajowa	2	30	"	47 1/2	"	"	"	"	"	"	"	"
262 Semen Suru	1	"	"	15	"	"	"	"	"	"	"	"
263 Woyciech Fiolkowski	1	"	"	30	"	"	"	"	"	"	"	"
264 Jozey Czaykowski	1	"	"	32 1/2	"	"	"	"	"	"	"	"
265 Onytko Martyniuk	2	"	1	10	"	"	"	"	"	"	"	"
266 Janko Martiniuk	2	"	"	50	"	"	"	"	"	"	"	"
267 Juref Oniowski	1	30	"	25	"	"	"	"	"	"	6	"
268 Wawrycha Pniesta	2	"	"	39	"	"	"	"	"	"	"	"
269 Hryhko Kucyna	1	15	1	23	"	"	"	"	"	"	"	"
270 Semenicha Dmyterka	1	15	1	23	"	"	"	"	"	"	"	"
271 Stanislaw Skorski	"	"	"	2 30	"	"	"	"	"	"	"	"
272 Cegelnice												
273 Stefanicha Hryniwka	2	"	"	36 1/2	"	"	"	"	"	"	"	"
274 Michal Alexandrowicz	3	"	1	4 1/2	"	"	"	"	"	"	"	"
275 Juref Lubinski	1	"	"	41	"	"	"	"	"	"	"	"
276 Danilo Pednarauko	2	"	"	49	"	"	"	"	"	"	9	"
277 Mikotaj Kurylko	1	"	"	25	"	"	"	"	"	"	7 1/2	"
278 Antoni Kurylko	2	30	"	48 1/2	"	"	"	"	"	"	9	1
279 Leskowa Kurylkowa	1	"	"	23 1/2	"	"	"	"	"	"	"	"
279 Michal Kurylko	1	"	"	15	"	"	"	"	"	"	"	"
280 Semen Kokor	3	30	1	22	"	"	"	"	"	"	"	"
281 Jozrejowa Medusycha	1	30	"	45	"	"	"	"	"	"	3	"
282 Baryli Kokor	1	"	"	37 1/2	"	"	"	"	"	"	"	"

Zamiat 1/10
K. M. podlug krusu

Latus 11^o

387	30	432	49 1/2	6	45	11	12	6	48	2436	2
-----	----	-----	--------	---	----	----	----	---	----	------	---

№	Trans. Latb.	287	30	402	49 $\frac{1}{2}$	6	45	11	12	6	48	346 $\frac{10}{2}$	2	
283	Wdowa Polixenka	3	"	1	1	"	"	"	"	"	"	"	"	
284	Lesko Grubryn	1	"	"	30	"	"	"	"	"	"	"	"	
285	Kazimierzowa Radomska	1	"	"	25	"	"	"	"	"	"	"	"	
286	Jan Dmyterko	1	30	"	31	"	"	"	"	"	"	"	"	
287	Adam Manduch	1	"	"	15	"	"	"	"	"	"	4 $\frac{1}{2}$	"	
288	Semen Jakimow	1	"	"	30	"	"	"	"	"	"	"	"	
289	Baryli Turczyniak	2	"	"	25	"	"	"	"	"	"	"	"	
290	Mikolaj Maksymowicz	2	"	1	13 $\frac{1}{2}$	"	"	"	"	"	"	"	"	
291	Mikolaj Maksymczuk	2	"	1	2	"	"	"	"	"	"	"	"	
292	Semen Martynowicz	1	"	"	30	"	"	"	"	"	"	"	"	
293	Mikolaj Martynowicz	1	"	"	15	"	"	"	"	"	"	"	"	
294	Jurek Bniewski	1	"	"	25	"	"	"	"	"	"	"	"	
295	Teodor Kurytka	1	"	1	25	"	"	"	"	"	"	13 $\frac{1}{2}$	"	
296	Semen Hryniewicz	2	"	1	11	"	"	"	"	"	"	"	"	
297	Hryszka Hryniewska	1	30	"	36 $\frac{1}{2}$	"	"	"	"	"	"	"	"	
298	Antonina Hryniewska	1	"	"	15	"	"	"	"	"	"	"	"	
299	Alexander Lubko	1	"	"	30	"	"	"	"	"	"	"	"	
300	Anna Sumicka	2	"	"	52 $\frac{1}{2}$	"	"	"	"	"	"	"	"	
301	Danilo Czapowski	2	30	1	39 $\frac{1}{2}$	"	"	"	"	"	"	"	"	
302	Adam Wereniuk	"	30	"	10	"	"	"	"	"	"	"	"	
303	Gregorz Dawidowicz	1	"	"	16	"	"	"	"	"	"	"	"	
304	Biotr Mandiuk	1	"	"	15	"	"	"	"	"	"	"	"	
305	Teodor Rygata	2	"	"	48	"	"	"	"	"	"	"	"	
306	Teodor Matwiezyn	1	30	"	42 $\frac{1}{2}$	"	"	"	"	"	"	"	"	
307	Jan Bojclanin	1	30	"	19	"	"	"	"	"	"	"	"	
308	Jako Newczerniuk	1	"	"	52 $\frac{1}{2}$	"	"	"	"	"	"	"	"	
	Latka 12 $\frac{1}{2}$		424	30	419	54 $\frac{1}{2}$	6	45	11	12	6	48	346 $\frac{23}{2}$	2

Trans. Lath:

	124	30	419	54	6	15	11	12	6	18	21	2
309 Janko Kollarz	3	45	52½									
310 Simon Makariski	1	"	21									
311 Mikolaj Manns	1	30	28									
312 Michal Matwiczuk	1	"	30									
313 Dawido Motuyko	1	30	38½									
314 Dmytro Turczynski	1	"	39									
315 Todor Mandiuk	2	"	15							7½		
316 Bazyli Gtuchy	1	"	30									
317 Jozafat Kaleriuk	2	"	25									
318 Jwan Mandiuk	1	"	19							6		
319 Stefan Wereniuk	1	"	31									
320 Piotr Widemski	1	"	54							12	1	
321 Michal Jonepanski	2	"	50							10½		
322 Jko Kiso	2	"	34							4½		
323 Bazyli Kiso	1	"	31							7½		
324 Todor Hycyna	1	"	25							4½		
325 Jan Serdenko	1	30	40									
326 Jan Sum	1	"	25									
327 Bazyli Sum	1	"	25									
328 Janowa Kewerenczuk	1	"	31									
329 Bazyli Wereniuk	1	"	15									
330 Bartkajo Pryimaku	2	"	28									
331 Jan Wereniuk	2	"	45									
332 Mikola Matwiczyn	1	30	37½									
333 Lesko Wereniuk	1	30	52½									
334 Juref Wereniuk	1	30	36									

Satus 13^m

162	15	105	12½	6	45	11	12	6	18	21	3
-----	----	-----	-----	---	----	----	----	---	----	----	---

21	Trans Lab.	462	15	465	12 3/4	6	45	11	12	6	48	4621	3
335	Tymko Nester	1	"	"	25	"	"	"	"	"	"	"	"
336	Maturij Wereniuk	2	"	1	7	"	"	"	"	"	"	"	"
337	Mikosta Peremiwida	1	"	"	25	"	"	"	"	"	"	"	"
338	Jan Hrycyna	1	30	"	37 1/2	"	"	"	"	"	"	"	"
339	Teodor Wereniuk	1	30	"	55	"	"	"	"	"	"	"	"
340	Onufry Wereniuk	"	30	"	25	"	"	"	"	"	"	"	"
341	Maria Osoba	1	30	"	25	"	"	"	"	"	"	"	"
342	Semen Pili	3	"	"	50	"	"	"	"	"	"	9	"
343	Marko Osoba	1	30	"	25	"	"	"	"	"	"	"	"
344	Hrycho Hrycyna	1	30	"	59	"	"	"	"	"	"	"	"
345	Maxym Hrycyna	2	"	"	55	"	"	"	"	"	"	1 1/2	"
346	Janko Kis	1	"	"	25	"	"	"	"	"	"	"	"
347	Mihat Makarski Wotuyki	1	"	"	25	"	"	"	"	"	"	"	"
348	Karp Huszak	1	30	"	37	"	"	"	"	"	"	"	"
349	Mihat Sum	1	"	"	25	"	"	"	"	"	"	9	1
350	Jan Rudnicki	1	30	"	53	"	"	"	"	"	"	"	"
351	Jedzey Jachimowicz	1	"	"	25	"	"	"	"	"	"	7 1/2	"
352	Mihat Nastednik	1	"	"	25	"	"	"	"	"	"	"	"
353	Bazyli Sum	1	"	"	16	"	"	"	"	"	"	"	"
354	Bazyli Paliczuk	1	"	"	30	"	"	"	"	"	"	"	"
355	Hrycho Werzbianski	1	30	"	25	"	"	"	"	"	"	"	"
356	Jan Turczyniak	1	"	"	25	"	"	"	"	"	"	1 1/2	"
357	Janko Turczyniak	1	"	"	25	"	"	"	"	"	"	4 1/2	"
358	Dmyter Turczyniak	1	"	"	25	"	"	"	"	"	"	"	"
359	Lesko Tokarski	1	30	"	47 1/2	"	"	"	"	"	"	"	"
	Satus 14 ^m											4654	1
		495	15	481	9 1/2	6	45	11	12	6	48		

Trans. Latb:

	495.	15	481	9 $\frac{3}{4}$	6	45	11	12	6	48	4/54	4
360 Nazar Danilewicz	1	"	"	23	"	"	"	"	"	"	"	"
361 Pawel Kuyna	2	"	"	30	"	"	"	"	"	"	10 $\frac{1}{2}$	"
362 Teodor Kuyna	1	"	"	25	"	"	"	"	"	"	"	"
363 Janko Kuyna	1	"	"	15	"	"	"	"	"	"	12	"
364 Dmyter Berza	1	"	"	15	"	"	"	"	"	"	"	"
365 Jan Kis	1	"	"	25	"	"	"	"	"	"	"	"
366 Lukasz Tymkewicz	2	30	"	52	"	"	"	"	"	"	"	"
367 Teodor Tokarski	1	"	"	15	"	"	"	"	"	"	"	"
368 Danto Pawlik	1	"	"	15	"	"	"	"	"	"	"	5
369 Jan Jermuzanski	1	30	"	52 $\frac{1}{2}$	"	"	"	"	"	"	"	"
370 Dmyter Woluyko	1	30	"	24	"	"	"	"	"	"	"	"
371 Michal Czaplinski	1	"	"	34	"	"	"	"	"	"	"	"
372 Jan Lobinski	1	30	"	30	"	"	"	"	"	"	"	"
373 Stefan Sumin	1	"	"	45	"	"	"	"	"	"	"	"
374 Michal Woluyko	1	30	"	21	"	"	"	"	"	"	"	"
375 Masym Kurytko	1	"	"	25	"	"	"	"	"	"	4 $\frac{1}{2}$	"
376 Michal Woluyko	1	30	"	37 $\frac{1}{2}$	"	"	"	"	"	"	"	"
377 Michal Antoniewicz	1	"	"	31	"	"	"	"	"	"	"	"
378 Hrynko Tokarski	1	30	"	25	"	"	"	"	"	"	"	"
379 Bazyli Woluyko	1	"	"	25	"	"	"	"	"	"	"	"
380 Jan Kaleniuk	2	"	"	47 $\frac{1}{2}$	"	"	"	"	"	"	"	"
381 Bazyli Danilewicz	2	"	"	25	"	"	"	"	"	"	"	"
382 Bazyli Neweremczuk	1	"	"	25	"	"	"	"	"	"	"	"
383 Stefan Jurczyniuk	1	"	"	25	"	"	"	"	"	"	12	"
384 Kosc' kis	1	"	"	40	"	"	"	"	"	"	10 $\frac{1}{2}$	"
385 Tomasz Czaplinski	"	45	"	20	"	"	"	"	"	"	"	"
Latas 15 ^m	328.	30	495	37 $\frac{1}{2}$	6	45	11	12	6	48	5/43 $\frac{1}{2}$	9

23	Trans: Latb:	528	30	493	37½	6	45	11	12	6	48	54 43½	9
386	Stefan Kandia	"	45	"	20	"	"	"	"	"	"	"	"
387	Jurek Sum	1	"	"	15	"	"	"	"	"	"	"	"
388	Teodor Copeyko	1	"	"	25	"	"	"	"	"	"	"	"
389	Marcin Jaworski	1	"	"	25	"	"	"	"	"	"	"	"
<u>Sady</u>													
390	Stanislaw Sandecki	2	30	1	"	"	"	"	"	"	"	10½	"
391	Józefy Gorecki	1	"	"	20	"	"	"	"	"	"	13½	"
392	Haska Kurylicha	1	"	"	15	"	"	"	"	"	"	"	"
393	Jan Sumik	"	30	"	15	"	"	"	"	"	"	"	"
394	Adam Nazaranчук	1	"	"	20	"	"	"	"	"	"	"	"
395	Jurek Cykowski	1	"	"	25	"	"	"	"	"	"	"	"
396	Wawryk Misiewicz	1	"	"	25	"	"	"	"	"	"	"	"
397	Maxym Zubko	1	"	"	25	"	"	"	"	"	"	"	"
398	Jan Gorecka	1	"	"	25	"	"	"	"	"	"	3	"
399	Jan Hotoška	1	"	"	15	"	"	"	"	"	"	"	"
400	Lewko Muralewicz	1	"	"	15	"	"	"	"	"	"	"	"
401	Michał Harawka	1	"	"	30	"	"	"	"	"	"	"	"
402	Janko Gorecka	2	"	"	52	"	"	"	"	"	"	13½	"
403	Jko Kisz	1	"	"	39	"	"	"	"	"	"	"	"
404	Jan Hryniewicz	1	30	"	38	"	"	"	"	"	"	"	"
405	Teodor Dyrkoski	1	30	"	40	"	"	"	"	"	"	"	"
406	Michał Kiszayчук	2	"	1	4	"	"	"	"	"	"	4½	"
407	Pawel Danilewicz	2	"	"	55	"	"	"	"	"	"	"	"
Latus 10 ^m		555	15	504	40½	6	45	11	12	6	48	628½	9

Lp. Posiadaczy	Ladami aradli			Maja Cragta		Wladosc Wl. Cuzek.	Pamietyne rozmi	Czynsz placowy	Dawki Ozypow	Dawina Drosiu		Placy od Paczol.	Daw Kierm	Kogowczyzna				Wskazy z Poczta
	Wspolny	Wspolny	Wspolny	Wspolny	Wspolny					Wspolny	Wspolny			Wspolny	Wspolny	Wspolny	Wspolny	
1.	1	"	"	2		Janko Krawczyzyn	92 $\frac{1}{2}$	"	1 $\frac{1}{2}$	1	"	2 3		2 2 3	"	41 $\frac{1}{2}$	3	
2.	1	"	"	2 4		Hryc Demkow	92 $\frac{1}{2}$	"	1 $\frac{1}{2}$	1	"	2 3		4 2 3	2 1	6 $\frac{1}{2}$	3	
3.	1	"	"	1		Andruch Genusz	92 $\frac{1}{2}$	"	1 $\frac{1}{2}$	1	"	2 3		2 1	"	18 $\frac{3}{4}$	3	
4.	1	"	"	2		Dmytro Demkow	92 $\frac{1}{2}$	"	1 $\frac{1}{2}$	1	"	2 3		2	2	22 $\frac{3}{4}$	3	
5.	1	"	"	2 1		Hryc Koput	92 $\frac{1}{2}$	"	1 $\frac{1}{2}$	1	"	2 3		1 2 1	"	26 $\frac{1}{2}$	3	
6.	1	"	"	1		Juan Kandia	92 $\frac{1}{2}$	"	1 $\frac{1}{2}$	1	"	2 3		"	1	3 $\frac{3}{4}$	3	
7.	1	"	"	1		Andruch Kandia	92 $\frac{1}{2}$	"	1 $\frac{1}{2}$	1	"	2 3		"	2	15	3	
8.	1	"	"	2		Dmytro Krawczyzyn	92 $\frac{1}{2}$	"	1 $\frac{1}{2}$	1	"	2 3		2 2 1	"	33 $\frac{3}{4}$	3	
9.	1	"	"	2 2		Janko Semeniszyn	92 $\frac{1}{2}$	"	1 $\frac{1}{2}$	1	"	2 3		2 3 2 1	"	50	3	
10.	1	"	"	2 1		Luc Lebet	92 $\frac{1}{2}$	"	1 $\frac{1}{2}$	1	"	2 3		1 2 1	"	26 $\frac{1}{2}$	3	
11.	1	"	"	2 4		Mikota Reza	92 $\frac{1}{2}$	"	1 $\frac{1}{2}$	1	"	2 3		4 3 5 2	1	21 $\frac{1}{2}$	3	
12.	1	"	"	1 2		Kuzma Luciw	92 $\frac{1}{2}$	"	1 $\frac{1}{2}$	1	"	2 3		2 1 2	"	30	3	
13.	1	"	"	2 4		Kosc Koput	92 $\frac{1}{2}$	"	1 $\frac{1}{2}$	1	"	2 3		4 3 3 1 1	1	8 $\frac{3}{4}$	3	
14.	1	"	"	"		Juan Romani szyn	52	"	$\frac{3}{4}$	16	1 1 $\frac{1}{2}$			2 3 2 1	"	50	1 $\frac{1}{2}$	
15.	1	"	"	2 2		Jlko Korol	92 $\frac{1}{2}$	"	1 $\frac{1}{2}$	1	"	2 3		supra	"	"	3	
16.	1	"	"	2 2		Juan Repiszyn	92 $\frac{1}{2}$	"	1 $\frac{1}{2}$	1	"	2 3		2 2 2 1	"	42 $\frac{3}{4}$	3	
17.	1	"	"	"		Luc Repiszyn	92 $\frac{1}{2}$	"	1 $\frac{1}{2}$	1	"	2 3		"	"	"	3	
18.	1	"	"	"		Oleza Gasowy	52	"	$\frac{3}{4}$	16	1 1 $\frac{1}{2}$			1	"	7 $\frac{3}{4}$	1 $\frac{1}{2}$	
19.	1	"	"	2 4		Philip Sturmak	92 $\frac{1}{2}$	"	1 $\frac{1}{2}$	1	"	2 3		4 2 1 1	"	53 $\frac{3}{4}$	3	
20.	1	"	"	1 2		Pawlo Sturmak	52	"	$\frac{3}{4}$	16	1 1 $\frac{1}{2}$			2 3 4 3	1	7 $\frac{3}{4}$	1 $\frac{1}{2}$	
21.	1	"	"	"		Hryc Kandzia	52	"	$\frac{3}{4}$	16	1 1 $\frac{1}{2}$			1	"	7 $\frac{3}{4}$	1 $\frac{1}{2}$	
22.	1	"	"	"		Juan Kandzia	52	"	$\frac{3}{4}$	16	1 1 $\frac{1}{2}$			"	1	3 $\frac{3}{4}$	1 $\frac{1}{2}$	
23.	1	"	"	2 4		Luc Hryckow	92 $\frac{1}{2}$	"	1 $\frac{1}{2}$	1	"	2 3		4 1 2 1	"	50	3	
24.	1	"	"	2 4		Panko Reza	92 $\frac{1}{2}$	"	1 $\frac{1}{2}$	1	"	2 3		4 3 5 2	1	21 $\frac{1}{2}$	3	
25.	1	"	"	"		Semen Sawkow	92 $\frac{1}{2}$	"	1 $\frac{1}{2}$	1	"	2 3		1	"	12 $\frac{3}{4}$	3	
						Schus.	210			22	16	45	67 $\frac{1}{2}$			20	67 $\frac{1}{2}$	

Chonotacye

24

Spisanie pól ornych, sianozęci, ogrodów, stawisk i paswisk do
 Folwarku Oleskiego Sewerynka zwanego należących, a to z ksiąg
 urbarialnych.

		Morgi	Łany □
<u>Pola orne</u>			
650	Łan zaczynający się od Krzyżka aż do białej góry	49	1433
651	v ^o po nad Kisiową, Dolina, po nad gniły potok	42	1546
653	v ^o od białej karczmy po Andrzeja Dawidowicza	49	588
655	Łanek w Chwatowskiej dolinie	8	512
657	Łan od białej góry kocykowa	25	696
658	Łan od drogi Sewerynowskiej po Żubock	41	1216
659	Łanek jak było okopisko żydowskie pod czas powietrza	8	1110
660	v ^o po nad młynkami	6	1335
680	Łanek w Gukowie	8	946
815	v ^o na Tuchowie	10	1500
1187	v ^o koto psiarni od Juszkowic	5	206
1235	v ^o zagumienki	8	1450
1278	v ^o pod watem	6	92
1289	v ^o przy gościnu lwowskim za watem	4	200
	v ^o za Potem Krzyżanuskim i Werniukami	10	
<u>Sianozęci, ogrody i pastwiska</u>			
1314	Łąka koto ogrodu Jeruzanuskiego	1	300
1319	" za grobelką	2	220
1321	" pod Łanem Juszkowickim	8	924
1371	" Ma kragły	2	400
	" Ma Dołhy w stawie		
520	Ogród przy Łazienkach		116
555	v ^o na Sewerynowce	5	700
508	pastwisko od Kapucynów	45	752
	za ogrodem pańskim	17	487
531	Płota nieużytkowana od Grobli o granice konstowski i Kryszekie opierająca się	740	1384

1380

Staw pokrowa zwany

1433

708.

Uwaga 1. Płoto pod Nr^{em} 531 nie jest użytkowne po,
nie ma prawie zawsze wody, zalane

2. Staw od lat kilkanaście spuszczoney, któ-
regu Cypśi państwo konty sobie przy-
wtarusa, dla tego i młyn tamże będący
bez użytku stoi. - Jednokow^o w środ-
ku tego na jeziorze w petni ryby łowic
się mogą. -

Lasy

1° Do Oleska podług Aktu intromisyjnego sądowego
w mocy wyroku Sądow szlache. Lwowski:
att^o 30 kwietnia 811 do 70 bogo przedsi-
wzięty należało lasu z masy krydalney
Wacława Krewińskiego wymiarzonego
2534 Morgow - 88 1/2 Sazni □. Podług wy-
miaru przez Geometrę sądowego Chędy-
nickiego znaleziono lasu do Oleska należą-
cego 2655 Morgow 792 Sazni □. Z tej il-
ści przedat W^o Alexander Zielinski W^o
Franciszkowski Singerowi tytułem dziedzictwa
200 morg. więc zostaje w dziedzictwie W^o Ale-
xandra Zielinskiego przy Olesku. 2455 792

Starebnosci tego lasu

a) Klasztor Oleski 30 kapucynow ma prawo
na Olesku pod numerem egzawow 46
infabulowane pobierania z lasow
Oleskich każdego roku na zawsze
Drew fur troy sta -

b) Koscioł Oleski Obrządku Taciniskiego
ma prawo wyzbu w lasach Oleskich
i Podhorzeckich na potrzeby kolegiaty.

Jednakowo to prawo wolnego węgla w lasach pań-
stwa Oleska Kosciotowi Oleskiemu starożytnie tylko z
przedtorzonego Wykazu Buchalterycznego prawo ko-
szcielnych okazyj fu - bez ~~co~~ w repartycji la-
sow krydalnych Wactawa Przeworskiego z tym ma-
wem do Oleska przeznaczony jest, tylko przy pro-
wie wolnego węgla w rok na 52 fur przy pro-
horach utrzymany zostal,

1^a Licza rithus graei maia prawo pobierania z la-
sow dominikalnych za kwitami drzewa na po-
trzebę opatu, i budowli.

2^a Osiadlosc' oleska ma co tydzien dzien ie-
den do zbierania Suseu na opat.

2^b Wios Cyszki podlug repartycji z masy kry-
dalney Wactawa Przeworskiego ma wymier-
zoną ilość lasu 596 morgow 998 $\frac{1}{2}$ Słoni kw-
dratowych

Starebnosci

a) Paroch rithus graei w Cyszach pobiera z tych
lasow za kwitami dominikalnemi na opat
i budowlę potrzebną

b) Gromada Cyszcka ma w kardym tygo-
dniu jeden dzien wyznaczony do zbiera-
nia na opat Suseu.

Gatunek i Stan lasow sub 1^o = 1^o 2^o

Lasy Oleskie są bukowe mieszane z grabiną
po wielkiej części wycięte, i zdezelowane

Lasy Cyszckie są sosnowe podszyte leszczyną
i grzebiegowie mata, deubina,

Prawa Kosciota Oleskiego Obrazku Tacin-
skiego co do Lasow Oleskich

a) pobiera dziesięcinę snopową,

596 998 $\frac{1}{2}$

b) pobiera podług wykazu prawo koscielnych przez Buchalteria rządową zrobionego od każdego Lanu po trzydziestu str: № 30 & Messnego / tytuło meşsalim

Wysiewy

1 ^o Na zimę na rok 820 ^{ly} wysiano pszenicy	36	8
2 ^o - - - - - żyta	36	-

	liczba	fl. gr.	str.
1 Kociot piwny, czyli Burtak w browarze oleśkim 190/ok.	1	570	
2. Kociot miedziany z wyzami czapka 4 ^o kadkowy	1	450 Ok	1350
3 2 ^o wozowy trzykadkowy	1		
4 2 ^o 3 ^o jednodkadkowy	1		
5 Burtak miedziany Ok 200	1	600	
6 Dzwiczek zelaznych przy piarach	3	1	30
7 Lufty zelazne	5		
8 Skrobarek zelaznych	1		6
9 Piecek zelazny	1	20	
10 Bron osm o 228 zembach	8	12	
11 Broszet de jupa 2. koflemierzoia dwa	4	12	
12 Narubnikow	6	1	30
13 Osniak zelazny	1		12
14 Zubrow druzianych	4	2	
15 Kuf wielkich z drzewianemi obrzeczami	2	20	
16 Oxcetow o 8 obrzeczach zelaznych	2	16	
17 Spustow kraglych	4	4	
18 2 ^o podługowaty	1	1	
19 Konewk. o jednym uchu	4	2	
		2612	18

Łatus.

Wacław miedziarny

Helarne

Współpraca

Na dworze

		Trans Latt	
		Kyff	Nr.
		2612	18
20	Leyka drewniana	1	12
21	Czerpakow z rzezkami	2	12
22	Balii kragtych do zlewu rundki	2	3 "
23	Kadek zaciernych	44	66
24	Stot mosly	1	1
25	Kedlow	2	30
26	Sypanka	1	1
27	Konewka sosnowa	1	12
28	Fas iostowych do sypania zboza	3	6
29	Maszyna drewniana do rzynia surki bez	1	50
	z rezakow.	2	40
30	Mlynkow do czyszczenia zboza	1	3
31	Putkonec okuty	1	20
32	z ^u drewniany bez okucia	1	3
33	z ^u z ^u okuty	1	2
34	Cwierc okuta	2	16
35	Miarek dwogarnowek	1	15
36	Cwierc nieokuta	1	36
37	Kawa do klepek z zelazem bednarska	1	25
38	Burytka na smarowidlo	2	3
39	Oskarbow do kucia kamieni	2	4
40	Oxetow z drewnianemi obrzami	1	30
41	Kil sztok w Browarze oleskim	1	6
42	Kadz zalewna		
Wysiewy i Zioble			
	Za wysianey Przenicy kod 38 gar 8 koncy a	"	429 51 ¹ / ₂
	Za wysianey Zyta 36 koncy	"	295 "
	Za Zioble zrobioney po ptugach 80	"	80 "
		Summa	2618 7 ¹ / ₂

Prozinacya zalewy w wyszynku trunkow. i wygrabia-
 niu onych, tudziez w pobieraniu od kazdey zalewy
 kadki po gorzelniach miejskich po dlewoze kadki
 row w m. Konow:—

Summariusz inbraty roczney Miasta Oleska i wsi Ciszek.

fl. 50
37

1 ^o	Za odzynać się mających rocznie 558 kóp 15 snopów sboru kope a 7 ² st rachując	69	46 ³ / ₄
2 ^o	Placowego z miasta Oleska	505	42 ³ / ₄
3 ^o	Z szlepow	6	45
4 ^o	Z najmu pol orných	17	12
5 ^o	Z najmu sianozęci	6	48
6 ^o	Ostkowskiego od pszczoł	6	28
7 ^o	Za 9 pni na dziesięcine pni a fl. 5	45	"
8 ^o	Arędy do Kłocy się lina Dyrki, Kadkowe, Czapowe, Mąstowe i Tangowe; należa 3 młynki z 4ma kamieniami, Browar pierny - prawo warzenia miodu, i łowienia ryb na bezodniach stawiska pokrowa zwanego po odtrąceniu 100 sągów drwo	9197	36
9 ^o	Prowent z gorzelni na Cwozynowcu będący do Arędy niemałokacy	560	"
10 ^o	Prowent z Cegielni i dwóch pieców Wapiennych	100	"
10 ^o	Z Ogrodów pod 44 ^m 14 ^m i w Olesku pod 48 ^m 12 ^m opisanych	20	"
11 ^o	Gotowe siana na inbracie z 26 ^m sągmi	260	"
12 ^o	Z Lasu	2529	"
13 ^o	Z wypasu Wotów na gorzelni Cwozynowieckiej	560	"
14 ^o	Z bydła trzymać się mogącego sztuk 100	500	"
15 ^o	Za 5549 ² dni ciągłych w Ciszkach 12 na Woyta odtrącając	2768	30
16 ^o	Czynszu placowego samce	1	28 ³ / ₄
17 ^o	Za owca wyprawowego Kłocy 59 po fl. 5	59	"
18 ^o	Za 118 kur po 18 st	25	24
19 ^o	Za 177 Jay po 1 st	2	57
20 ^o	Ostkowskiego od pszczoł w tym roku niema w dawniejszych średnic illości	1	"
21 ^o	Progowoszyby od Wotów Kłoc fatowniku i Uwin	37	50
22 ^o	Za 177 Motkowi z przedziwa dworskiego a st 5	14	45
23 ^o	Za 2 pni pszczoł na dziesięcine w Ciszkach chociaż i w tym roku niemianno a fl 5	10	"

Summa 17309 12³/₄

Odrącawszy od tej

Tajczy roczney 1203 fl. 5 st w M. K. na W. W.	2007	37 ³ / ₄
Czapowego Kłoc od Czekh nieodtrącone	1252	29 ³ / ₄
Relucyji drogowej	56	40
Kwaternowego	55	"

Razem 4471 47³/₄

Summa 12837 25³/₄

Dodać się tu adnotacyja ze Kładz Paroch Obrądku Lainskiego w Olesku

Dziesięć snopów. pobiera z tanow dworskich, tudzież po 30 kr. od każdego tanu
meszne. —

Takowy Inwentarz tak miasta Oleska, iako też wsi Cziszek z indaga-
= cji Gromad sporządzony, w przytomności delegowanego ze strony
Ces. krotk. Urzędu Cyrkularnego Łocrowskiego Komisarza zwę-
rifikowany podpisujemy. Datt. Olesko dnia 20^o Nowemb
1819

Jurek Mallaehowski
C. k. Sądowy Cyrkularnego Łocrowskiego Komornik.

Alozy Wierczyński
Dobry rad. Dobry ziemski Cyrkularnego Łocrowskiego

Josef Photodecki
Dobry rad. Dobry ziemski Cyrkularnego Łocrowskiego

Dingob Inwentar ist parast mit dem beyen Dominio batum,
liefern Inwentar abt mit dem Aufspargen des Gammlich über
ihnen Inventarial-Verfildigkritum abnennen Stimmtenum batum.
In samta, und sind dasen inupfern od nicht des allten,
früsten Konpfristen inibung anspand. nuffält gelitigern
Ditt für nufflig nufflunt.

In Entnahm dem Markt Olesko ist die Verifizierung.
Aussel am Pflanze dem Verfildigkritum Spezifikation dem
Selben beizugeht. Olesko am 20^{ten} November 1819

v. Widmann

44

8184

21310

G.



Skanowanie i opracowanie graficzne na CD-ROM :



ul. Krzemowa 1

62-002 Suchy Las

www.digital-center.pl

biuro@digital-center.pl

tel./fax (0-61) 665 82 72

tel./fax (0-61) 665 82 82

Wszelkie prawa producenta i właściciela zastrzeżone.

Kopiowanie, wypożyczenie, oraz publiczne odtwarzanie w całości lub we fragmentach zabronione.

All rights reserved. Unauthorized copying, reproduction, lending, public performance and broadcasting of the whole or fragments prohibited.