

Lwowska Naukowa Biblioteka im. W. Stefanyka NAN Ukrainy. Oddział  
Rękopisów. Zespół (fond) 21.

ARCHIWUM WYDAWNICTWA ZAKŁADU NARODOWEGO IM. OSSOLIŃSKICH I  
MUZEUM IM. LUBOMIRSKICH

149. Akta Muzeum im. Lubomirskich (rachunki, listy) 1928-1938.

***STRONY NIEZAPISANE NIE ZOSTAŁY ZDIGITALIZOWANE***

MIEJSKIE MUZEUM  
PRZEMYSŁU ARTYSTYCZNEGO  
LWÓW, UL. HETMAŃSKA 20.  
TELEFON 230-60.

LWÓW, DNIA 12. sierpnia 1937

Wielce szanowna, Łachawa i Dobro Pań!

Prosząc o wyrozumienie i wyrozumienie do soboty  
(najbliższej): A. Komornickiego, przewodnik po Muzeum XX Centoystich (maty,  
nie z wydawnictwa Muzea Polskie) oraz  
Gebethnera i Meindorowskiego, przewodnik po Muzeum Narodowym  
w Warszawie.

Z najwyższym pozdrowieniem  
Henryk Kisik





3

Sygnatura 495.32 Format ..... Nr. karty bibl. ....

Dzieło: (Autor) ..... *Czas do katech. tom XI* .....

(Tytuł) .....

tom (rocznik) ..... vol. ....

pożyczył ..... z Zakładu narodowego im. Ossolińskich i zwrócić  
takowe w ciągu ..... tygodni ....., przyjmując na siebie odpo-  
wiedzialność za wszelkie uszkodzenia, zakreślenia lub dopiski.

We Lwowie, dnia *19/21* ..... 19*30* .....

Mieszkanie:

Podpis:

*Robertus Krause*

Sygn. .... tom ..... vol. ....

Dzieło: (Autor) .....

(Tytuł) .....

We Lwowie, dnia ..... 19.....

Mieszkanie:

Podpis:

4

Sygnatura 151570 Format ..... Nr. karty bibl. ....

Dzielo: (Autor) Lemkowski .....

(Tytuł) Podstawy .....

tom (rocznik) ..... vol. ....

pożyczyl ..... z Zakładu narodowego im. Ossolińskich i zwróce  
takowe w ciągu ..... tygodni ....., przyjmując na siebie odpo-  
wiedzialność za wszelkie uszkodzenia, zakreślenia lub dopiski.

We Lwowie, dnia 19/11 ..... 1910

Mieszkanie:

Podpis:

Sygn. .... tom ..... vol. ....

Dzielo: (Autor) .....

(Tytuł) .....

We Lwowie, dnia ..... 19 .....

Mieszkanie:

Podpis:

Wydruk obrazów, będących własnością Muzeum  
i. Łubomirskich, umieszczonych w lokalu biurowym  
Wyclawnictwa Fakt. Nar. im. Ossolińskich  
przy ul. Ossolińskich 11. parter

a) pokój J. W. a Lewacka:

1. № 459
2. " 168
3. " 524
4. " 5722
5. " 895
6. " 724
7. bez numeru, portret „Dziewca z deszczkiem”

b) pokój, Rada:

1. № 289
  2. " 361
  3. " 786
  4. " 845
  5. " 846
- } Zmarła 2

c) pokój z biurowym:

1. № 782
  2. " 1286/52
  3. bez numeru: Fr. Jan Chrociciel
  4. " Schemat Flora
  5. " Portret Węzotkowskiej
  6. " Księżna Lotaryńska
  7. " Madonna
  8. " Wojna (duży format)
  9. " obraz na blasze (mały format)
  10. " " " " dło.
- fractur 14

Parcem dwadzieścia dwa obrazy, osobicie  
spisane.

Rytklinicz

Lwów dn. 3/1 1934.

6



3  
MAJA



Biały długo miły, Orle biały,  
 Aż widać bądź tak iakos zmyłel smiały,  
 Zdarzyć Pan Bóg wshytko po myśli łubey,  
 że nie zelixysz ni w czym zaciwnici swoy

Nikolaj Rey

LEON JAKUB WYSOKI, DR. STAROBYT, ELIĄSZ BARCZYŃSKI  
 — WARSZAWA 1920 — 42.



7



STL

3  
MAJA

*Byłay długo miły, Ojcie hiały,  
 Aż zaurzay bądź tak, jakas zaurzył smiały,  
 Zdarzył Pan Bóg wbyłto po myśli tury,  
 Że nie zelżyysz ni w czym zaciocisz swoy  
 Miłostay Rey.*

WYDAJENIE WYKONANE PRZEZ STANISŁAWA REJZKA GABRYHOŃSKIEGO  
 w Krakowie, w 1920. r.

Jakob Bloch (syn)

8

Gradnik dla artystów ma-  
larszy; młotników obrazów  
z upom. antona prezydenta  
Paw. Młodasewicz

Mł. gł. w Keng. J. F. Kera  
Mony Jura J.

Account  
Credit 160,000.-

1044 29.

na myktono potriadeu and volkion

Dr. ~~Fraser~~ pyd at hon  
widerstand per unctuous  
wells made by the  
John 754-

1044 29

Chorou Tympocriordiaci batery 2 7/8

John

26/4.

20.



4061  
656  
656  
722

1) Pasy 4 klime do Dnieu Suchley  
2 kusov.

2) Nodto. kum jidobanem

Rucen 5 klime Stavonicyd  
stasnoic' kumem mnygib.  
u domie pojcytsem

10/III 920. Reprezenty.

11  
Botanischer Garten 2 (dun) Kbr  
w in dem in Fumy Altenberga  
20/5 1920

Wetter  
A. Pruchman

7021. Scena historyczna (pies zobowiązani naszymi).  
7022. Święto piekarny  
7023. " kucharzy  
7024. " cechu ciastli  
7025. Św. Wacław  
7026. Św. Stanisław  
7027. Święto cechowe  
7028. Św. Florian  
7029. Fides  
7030. Postać Anioła  
7031. Postać Kłopotliwego Anioła  
7032. Dwa grających archaniołów  
7033. Anioł  
7034. Głowa Anioła  
7035. Anioł grający na arfie  
7036. Anioł  
7037. Dwie głowy aniołów  
7038. Dwa popiersia aniołów  
7039. Dwa Aniołowie  
7040. Bitywa pod Wawel.

- 70 41. Konstytucya 3-go Maja  
 70 42. Polonia  
 70 43. Moskiewski pod MacFaricami  
 70 44. Joanna d'Arc.  
 70 45. Wzrost Wierzyńka  
 70 46. Polska po roku 1863.  
 70 47. Bitwa pod Grunwaldem  
 70 48. Zolostaw Chrobry  
 70 49. Hotel pruski  
 70 50. Wermuthoria  
 70 51. Stefan Ostrowy pod Polkowcem  
 70 52. Sprawozdanie Cystersów  
 70 53. Sw. Cyryl i Metody  
 70 54. Smierć Zygmunta Augusta  
 70 55. Wzrost Skarpi  
 70 56. Jwan Gruziny  
 70 57. Portret caworoga Aziji.

Matějko - fotografie  
Brnk.

7020 <sup>Nové prygoody Olbr.</sup>  
: Valli morcha

7041 Konst. III Maja

7043 Kosci pod Ractaw.

7044 Joanna et Arc

7049 Koid pruski

7050 Werunghora

7052 Piotr Wtust. spragn.  
Oysterach do P.

7053 Fr. Cyryl: Mletoy

7056 Jwom Gusziny

---

Zurora 29 sztuk  
(wypisany 38)

ofiarowuje 45 sztuk

P. Jini T.

PRACOWNIA NAUKOWA.

13

Nazwisko i mieszkanie: .....

Otrzymałem następujące dzieła (rękopisy) do pracowni naukowej Biblioteki Zakładu N. I. Ossolińskich.

	Liczba inwentarza
1. <i>Przebieg upamiętnienia wzmianki</i>	
2. <i>Wspomnienie o Tadeuszu Kościuszce</i>	
3. <i><del>Wspomnienie o Tadeuszu Kościuszce</del></i>	<i>odbył wzmiankę</i>

*Wyproszę na tydzień!*

Lwów, dnia ..... 191.....

Wydalem dzieł ..... tomów ..... rękopisów .....

*Cudowy*

**UWAGA.** Dzieła lub rękopisy, powyżej wymienione, należy przed odejściem doreczyć Urzędnikowi zarządzającemu pracownią naukową, który stwierdzi ich zwrot. Dzieła i rękopisy można odkładać na dzień następny, jeżeli jednak w przeciągu 3 dni nikt z nich korzystać nie będzie, odda się je bezzwłocznie do księżnicy.

Na wszelkie uszkodzenia zauważone w rękopisach lub książkach w celu uniknięcia odpowiedzialności należy natychmiast zwrócić uwagę odpowiedniego urzędnika.

D. Bradecka



17.726.

19

# GUBRYNOWICZ I SYN WE LWOWIE

PLAC KATEDRALNY L. 9.

Księgarnia, Skład nut, największa w kraju wypożyczalnia książek i nut.

Sauvage

Lwów, d. 22/6 1920

Museum X. Lubomirski i Dr.

ciągłoczy

1. Kubik f. Kunstgewerbe  
Wrocław, nr. 2. 2/4.

i 4-67. 10. 203. 20.

Rozmiki „L'Art et le,ศิลปะ,  
sąptawne przez nas Sauvage  
obejmują łowarici.

Thomson

Gef.

Sygnatura:

272

Tom [Rok]

1-2 vol. 2

Wydano

dnia 192

ZAKŁADKA

Pracownia naukowa Zakładu

Nr. ....

Lwów, 1874

1921

16

Do Wmu Sam Pann Kusłosoni Dr. Trelesoni

dostarcza ~~Magazyn~~ Drukarni przy Zakładzie Narodowym imienia Ossolińskich we Lwowie: 5 Książ, a m.

1. Przewodnika po Muzeum Lubanirskich

↳ Ryc. 2. Henryk ks. Lubanirski

↳ " 6. Książce zbrojenni

↳ " 7. Co woda Janu z Ujardu

↳ " 9. Festyn uroczysty na terenie

" 11. Z Janoskich hr. Raseniaka 2<sup>o</sup> v. Partikowatka

podpis

7

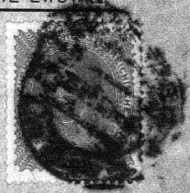

Wielmożny Pan  
Tadeusz Lewicki  
c. R. Radca szkolny

~~52~~

~~Święt Brato~~  
~~ul. Mickotaja Reja 9~~

Deja g me mand  
No





MUZEUM IM. XX. LUBOMIRSKICH  
W ZAKŁADZIE NAROD. IM. OSSOLIŃSKICH  
WE LWOWIE.

---

Lwów, dnia 26. I. 1918.

Wielmożny Panie!

Upraszam uprzejmie o zwrot fotografii  
nr. 7059 - Wyjazd Henryka Pobożnego z di-  
gniecy - pożyczanej dnia 21. VII. 1913.

ZARZĄD  
MUZEUM X. X. LUBOMIRSKICH  
w Zakładzie nar. im. Ossolińskich  
we Lwowie.

*W. Zubrawy*

18  
Lwów, dnia 12. III. 1920.

## Rewers

Podziwaczam odbiór powyżej wyszczególnionych  
Książek, wypożyczonych z Muzeum im. K. Lobomirskich:

1. Muzeum Polskie, Tom I-II (Kijów 1917-1918)
2. Wspomnienia o J. Matejce
3. Nowe malarstwo polskie
4. Typy ludowe Franc. Typy
5. Fragmenty korespondencji artystów polskich z F. Tepp.  
(Polski malarz orientalista i jego podróż na Wschód 1852)
6. Zbiór rycin w Bawarskiem Muzeum Narodowem.
7. François br. Gerard i portret jego pedala
8. Album de l'Exposition des Maîtres anciens
9. Musea Vspolcesone
10. Januarius Schucholzki; korespondencja artysty
11. Kystawa Miniatur i Sylwetek
12. Grejaciel Stomackiego H. K. Stattler
- z. j. razem woluminów 13 (trzymacie).

Di Jell



Wyprywan de Zaklade hist. szt. pol. i wosk. - europ.  
następnym bliższe ze zbioru Muzeum Lubomirskiego

- 1) Stachowin, K. Jakubowski: rezerwa de powstania 1794 r.
- 2) Baccianelli, Grabowski
- 3) Piorka, listy kosc. hr. Piorka; Paoli na Antokolu  
Wileni
- 4) Simmler, listy, wsiemogony a galem (polskością)
- 5) Canaletto, Wjazd Opatowskiego do Rzymu (faga I)
- 6) " " " " " " " " II)
- 7) Killewiczki, Mowa pod Wiedniem na buncie.
- 8) Wankowicz, Zan

Wyprywan drito 526 A. XI. 5 (4)

J. Piorka, Album cyfrowograficzne wyprywan  
1841 r.  
Malatura polski, wamam Kulikowski Nr. 999.

i obrazy 1) Daniel, Adwent z pot Madry (Nr 11944)

- 2) Szwajcar, Bence u wsi Klameta (Nr. 358)
- 3) Rusten, Horacki jales amos (Nr. 614)
- 4) " Portret wspany. (Nr 25791)

Lwów dnia 21 kwietnia 1925  
Zygmunt Datorowicz

Plainski - Jurek d'Amsterdam Nr. 3499  
- Nr. 3498, - 3482, - 3483, - 3484 -.

Podrzedrami oblicz  
5. wyprywan Plainski

*[Signature]*



Wypożyczenie z Biblioteki Państwowej w Zakładzie narod.  
im. Ossolińskich ze Zakładu sztuki polskiej i wydawniczo-encyklopedycznej  
Uniwersytetu dla zdjęć fotograficznych następujących  
tytułami:

T. 46.	Nr.	1558	Ottowski	Krajobraz do wiatrakom		
		1573	"	Tanierowy koczary		
		1709	Peska	Kamień w Smolansku		
		T. 47	Nr.	1995	Rustem	Boimica
				1875	Płonicki	Choty nad wodą (dł. bente na orgon)
		1874	"	Głowa szkieł		
		1971	Richter	Rynek w Karminiszu		
		2005	Rustem	Spowiedzi niemieckie		
		1725	Peska	St. Watachowski		
		1726	"	Zagryzimi Konstytucji 3-go Maja		
T. 48	Nr.	2331	Vogel	Fragmenty archit. (Euku) 1792		
					2332	" "
		2129	Sopotowski	Typ prolegnia		
		2130	"	Jedynie		
		2131	"	Ułan		
		2219	Stachowin	Adria Widnie		
		2202	"	Widok kantonu w Kaniatku		
T. 51.	Nr.	1625	Vogel-Frey	Zaloga gotycka w Wilanowie		
		1616	" "	Park w Jastkowie		
		1617	" "	Widok Tarnowa.		

~~Warszawa~~

Leżan 18 kwietnia 1925

Zegnamint Dostawni  
prof. Univ. Warsz.

Wypożyczenie w dalnym ciągu dla tychże celów  
klimat. fotogr. p. nr. 43. (grupa albertowa, 12 tutek orob.)

20. kwietnia 1925

Z. Dostawni

no Lwów 13. 1910.

Do

Świętej Dyrekcji Muzeum im. X. Lubomirskich  
na ręce JW Pana Dyr. Tretera

we Lwowie.

Koło Architektów Polskich we Lwowie zwraca się do  
JW Pana Dyrektora z najuprzejmniejszą prośbą o łaskawe udzielenie  
rysunków względnie obrazów dotyczących starego Lwowa, Komitetowi  
urządzającemu wystawę. - Koło Architektów Polskich bierze zupełną  
odpowiedzialność za całość udzielonych łaskawie rysunków. -

Z wysokim poważaniem

Sekretarz:

Prezes:

*H. Janczyński*

*Skimada*

Jacuzium Komitetu  
Historii Architektury  
Architektów w Lwowie

rysunki:

- 1) 2 Kibliczek: Lubomirskich rtek: 23 rtek; 1 Teka (10 plany). -
- 2) 2 Kibliczek: Pał. Kosobrodz rtek: 37 rtek kartonów. + 2 kartony.
- 3) Pałac Stanow. dum. Lutnowskich: 9 rtek (w tym 10 plany)
- 4) Pałac Stanow. Pol. Sealski: 9 rtek, 1 (u DL Koblew)

Pałac historyj bene  
pety sporekialeni na  
Lubomirskiego rysunki:  
Exponat powine wyprawy  
na precyzy 4-5 legotek  
na Komitet historyj  
Janczyński

Przyciny z Biblioteki Jędrzejowskiej (usoboty drzewa)  
 wyprzedzające na rysunkach architektury mebli;

~~4150-4150A~~

~~4149~~

~~4144-4145-4146~~

~~4143~~

~~4142~~

~~4141~~

~~4136-4137-4138-4139-4135~~

~~4133-4134~~

~~4126-4127-4128-4129-4130-4131-4132~~

~~4123-4124-4125~~

~~4121-4122~~

~~4119-4118-4120~~

~~4115-4115A~~

~~4111-4112-4113-4114~~

~~4110-4109~~

~~4107-4108~~

~~4106~~

~~4105A-B-C~~

~~4104-4101-4102-4103-4105~~

~~4094-4095-4096-4097-4098-4099-4100~~

~~4085-4086-4087-4088-4089-4089A~~

~~4080-4081-4082-4083-4084~~

~~4077-4078-4079~~



Ryciny wypożyczone z Muzeum im. X. Lubomirskich  
na wystawę architektoniczną w Łodzi.

~~9 Litografij Heller~~

~~1657~~

~~5711~~

~~5710~~

~~164~~

~~2141~~

~~2406~~

~~354(391)~~

~~22300~~

~~22282~~

~~1590~~

~~5729~~

~~1591~~

~~1405~~

~~247(244)~~

~~597~~

~~Felka Gdo Sobrowalskiego „Lubomir” (10 planów na kłosa)~~

Pyrcing 2 Bril. Amal. Keraschel (wieloletni Gwiazda) - C. d.

~~4075-4076~~

~~4073-4074~~

~~4072~~

~~4071~~

~~4070~~

~~4069~~

~~4068~~

~~4065-4066-4067-4067A~~

~~4060-4061-4062-4063-4064-4064A~~

~~4059~~

~~4058~~

~~4052-4053-4054~~

~~4046-4047-4048-4049~~

~~4043-4044-4045~~

~~454 Czajka, Kapł. Panna.~~

~~455 Czajka, Kapł. Panna.~~

- (2)
7. akrafont Nethera
  3. Stonski. Portret Rembrandta
  1. " Trzy wysocy figure
  1. " Kucykare
  2. Zebrańce; Zebrańka I Etat
  3. " " z robotnik na jednym ark.
  3. Trzy głowy, Chłomiec z kłótką. Pies na jednym ark.
  3. Starzec, Starca, Ojciec. Chłomiec " " "
  3. Polacz. Zebrańce. 2. wysocy figure " " "
  1. Staruszek w kryciu z Rembrandta
  1. Staruszek w czepecu
  2. Dwie głowy Starwina na jednym ark.
  1. Głowa z isomyslopka I Etat
  1. Matka Rembrandta
  1. Tył amsterdamski z niewymalowanymi głowami
  1. " " wykonany
  1. Halabardnik I. Etat
  1. " II Etat
  1. Matka z kłótkami
  1. Zebrańce o kuli w gorsecie

W debatach  
 z rozprawami  
 Rembrandta  
 9. V. 1923 S. G. G.

1. portret  
 Stonski



Orłowski

- 5 litograf. Typy petersb. (Row. 97a.-110)  
10 " Album lithographique - Felixa (Row. 8. 28)  
20 " Fantaisies, 1819. Row. 40 etc  
9 Autoportret 1820  
1 Autoportret w czerk. stroju  
1. Danse Russe Row. 114  
1 Mjędzanie myszka Row. 54  
1 Zaprzęg Row. 113. I  
1 " Row. 112. I.  
1 " Row. 51  
1 " Row. 49. I  
1 " Row. 42. I  
1 Posa na koniu fol.  
1 Jaktor na wadze Row. 3.  
1 Zaprzęg Row. 42. II  
1 " Row. 41. II  
1 Brygadow Row. 31. I  
1 Posa pol. szlach.  
1 Chłop na koniu Row. 111  
1 Warka Creek. i Turkmeni  
1 Warka  
3 Russian Cross Grotto etc.  
1 Norbini. Sw Jan.

Franciszek Brzeziński i Stefan i Władysław

we Łwowie

strajkujących i produkcyjnych, petroleochemicznych i  
przemysłowych, jak i w innych dziedzinach, w tym  
składowych, Książki i rękopisy, z Muzeum w Łwowie  
i w innych miejscach, w tym w wydanej.

Książki: Le Monnier skł. br. Modele

- 1668 Książki Książki
- 638 Książki w. Pulawy
- 138307 Malbork
- 65. Jarmyński Kwestaria
- Faucher-Magnan, Hotel Lambert

Rękopisy: Bartolom. obr. Verucia

- Modeli i obr. Theatralny
  - 25196 Pisanetti
  - 367 Książki
  - H. Wankowski, Hus Fuz
  - 24361 i 128, B. F. Wankowski
  - 3932 i n. 5 akwarium, Inżynier-  
Ks. Radziwiłł
  - Alban. Inżynier, Inżynier 3 ryc.
  - Alfonso: Inżynier, Władysław
  - Gerard. Inżynier, Inżynier 1818
- 
- 114, Władysław, Władysław
  - 134. Książki
  - 1260. Inżynier, Inżynier

- Modeli 16 Książki z B. F. Wankowski
- Panikowski z 97 Książki
- Tam w. Inżynier z 14 Książki
- Władysław, Władysław
- Władysław: 4101-4105, 31, 2
- 110-114, B-119, 125 (1200)
- 299 (299a) - 305 (305a), 310
- 416-423, 424-435, 440-450
- 590-597, 616 (616a) - 621
- 697 (697a) - 705, 876-877
- 345-349a, 222-230 (230a)

ZAKŁAD ART. GRAFICZNY  
R. BRZEZIŃSKI I INNI  
Spółka z ogr. odp.

Prace



Sygnatura:

Tom [Rok]

vol.

Wydano

dnia 192

*Prong Taskawie wydad*

ZAKŁADKA

*Betia*

*19/XV 1919v*

**PRACOWNIA NAUKOWA**

27

Wypełnia  
urzędnik

**Autor:**

L. p.

Nazwisko i imię

Tytuł dzieła

Miejsce i rok druku

Sprawozdanie Komisji o badaniu  
historii sztuki w Polsce  
~~z 1907 i 1908~~  
Krynów, Akad. Umiej. Tom [Rok] do 1908

Sygnatura:

Uwaga:

Godz.

**Zamawiający:**

9

Nazwisko i imię

10

Zawód

Adres

11

Nr. karty wstępu

Nr. miejsca

12

Lwów dnia

100

Katalog

Pracownia

28

Za pomocą tej kartki można zamówić tylko jeden druk.

Wszystkie rubryki formularza należy wypełnić czytelnie i dokładnie.

Druki, zażądane między godziną 9-tą a 1-szą, znajdują się w Pracowni najpóźniej w godzinę po ich zamówieniu, zamówione zaś po godzinie 1-szej dopiero dnia następnego, między godziną 9-tą a 11-tą.

Kartkę zamówień zatrzymuje Urzędnik, który w chwili odejścia Czytelnika stwierdzi zwrot druku.

Druki wolno odkładać na dzień następny. W tym celu należy wypełnić osobną kartkę z napisem „Odłożono”. Druki odłożone, z których w ciągu 3 (trzech) dni Czytelnik korzystać nie będzie, odda się do księżnicy.

Z powierzonymi sobie drukami należy obchodzić się jak najogólniej. Celem uniknięcia osobistej odpowiedzialności, należy wszelkie uszkodzenia, zauważone w drukach lub ich oprawie, wskazać natychmiast Urzędnikowi.

W Pracowni nie wolno posługiwać się atramentem.

Urządzenie Pracowni należy szanować.

Powaga miejsca, poświęconego pracy naukowej, wymaga odpowiedniego zachowania się: zabronione są tedy w Pracowni głośne rozmowy, palenie tytoniu itp.

Szczegółowe przepisy, dotyczące korzystania z Pracowni uwidoczniono w kilku jej miejscach.

Wszelkie przekroczenie przepisów pociągnie za sobą utratę karty wstępu.

Zmieniem Hydzian Zalytkow Strazy Prasowej, oraz Komitetu Wystawy Retrospektywnej p. t. "Sztuka i Kultura polska na Kredack" (Litwa i Ami) - potwierdzadom niniejszem odbier nastepujacych czterech (4) akwarel, wyposzyconych z Muzeum im. XX. Lubomirskich na powyższą Wystawę w Warszawie, na przeciąg czterech (4) tygodni:

Nr. 11944. dawel: Odwrot rajak francuskich przez Wilno w 1819r.

Nr. 836. Mienarowiec - Tykiewicz: Autoportret

Nr. 838: " " Portr. Gen. hr. Caboga

Nr. 839: " " Portret damy

Wszystkie cztery akwarele w ramach, za szkłem. Za celowi i bezpieczenstwem wymienionych powyżej obrazów (wraz z ramami i szkłem) przysięgaj tak osobiscie, jak też imieniem wymienionych organizacji, osobliwą nakazką odpowiedzialności i gwarancją, iż zwrot w niezmarnowanym stanie, najpóźniej do 10 lutego 1921 roku.

Akwarele powyższe będą oznaczone na wystawie - oraz w ewentualnych wydawnictwach wystawowych - wyraźnie, jako własność Muzeum im. XX. Lubomirskich we Lwowie.

Lwów, dnia 22 grudnia 1920.

Delegat prasowy Komitetu Wystawy  
Eustachy Kowalski

*(Signature)*

Kriggarna Essobonem o 30  
Warranre

Mr. Mrs. dnt. 263, 245, 299, 290, 259. -

L. Parry

Szkontrum  
monet  
obcyeh









Francia

598  
600  
610  
620  
630  
640

1 2 3 4 5 6 7 8 9  
1 2 3 4 5 6 7 8 9  
1 2 3 4 5 6 7 8 9  
1 2 3 4 5 6 7 8 9  
1 2 3 4 5 6 7 8 9  
1 2 3 4 5 6 7 8

9  
650  
660  
670  
680  
690

1 2 3 4 5 6 7 8 9  
1 2 3 4 5 6 7 8 9  
1 2 3 4 5 6 7 8 9  
1 2 3 4 5 6 7 8 9  
1 2 3 4 5 6 7 8 9  
1 2 3 4 5 6 7 8

9  
700  
710  
720  
730  
740

1 2 3 4 5 6 7 8 9  
1 2 3 4 5 6 7 8 9  
1 2 3 4 5 6 7 8 9  
1 2 3 4 5 6 7 8 9  
1 2 3 4 5 6 7 8

9  
750  
760  
770  
780  
790

1 2 3 4 5 6 7 8 9  
1 2 3 4 5 6 7 8 9  
1 2 3 4 5 6 7 8 9  
1 2 3 4 5 6 7 8 9  
1 2 3 4 5 6 7 8

9  
800  
810  
820  
830  
840

1 2 3 4 5 6 7 8 9  
1 2 3 4 5 6 7 8 9  
1 2 3 4 5 6 7 8 9  
1 2 3 4 5 6 7 8 9  
1 2 3 4 5 6 7 8

9  
850  
860  
870  
880  
890

1 2 3 4 5 6 7 8 9  
1 2 3 4 5 6 7 8 9  
1 2 3 4 5 6 7 8 9  
1 2 3 4 5 6 7 8 9  
1 2 3 4 5 6 7 8

899

900

- 1
- 2
- 3
- 4
- 5
- 6
- 7
- 8
- 9

100

- 0
- 1
- 2
- 3
- 4
- 5
- 6
- 7
- 8

~~9~~

~~1010~~

20

Francia

1  
2  
3  
4  
5  
6  
7  
8  
9  
10  
1  
2  
3  
4  
5  
6  
7  
8  
9  
20  
1  
2  
3  
4  
5  
6  
7  
8  
9  
30  
1  
2  
3  
4  
5  
6  
7  
8  
9  
40  
1  
2  
3  
4  
5  
6

50  
1  
2  
3  
4  
5  
6  
7  
8  
9  
60  
1  
2  
3  
4  
5  
6  
7  
8  
9  
70  
1  
2  
3  
4  
5  
6  
7  
8  
9  
80  
1  
2  
3  
4  
5  
6  
7  
8  
9  
90  
1  
2  
3  
4  
5  
6  
7

100  
1  
2  
3  
4  
5  
6  
7  
8  
9  
110  
1  
2  
3  
4  
5  
6  
7  
8  
9  
120  
1  
2  
3  
4  
5  
6  
7  
8  
9  
130  
1  
2  
3  
4  
5  
6  
7  
8  
9  
140  
1  
2  
3  
4  
5  
6  
7

150  
1  
2  
3  
4  
5  
6  
7  
8  
9  
160  
1  
2  
3  
4  
5  
6  
7  
8  
9  
170  
1  
2  
3  
4  
5  
6  
7  
8  
9  
180  
181  
2  
3  
4  
5  
6  
7  
8  
9  
190  
1  
2  
3  
4  
5  
6  
7

200  
1  
2  
3  
4  
5  
6  
7  
8  
9  
210  
1  
2  
3  
4  
5  
6  
7  
8  
9  
220  
1  
2  
3  
4  
5  
6  
7  
8  
9  
230  
1  
2  
3  
4  
5  
6  
7  
8  
9  
240  
1  
2  
3  
4  
5  
6  
7

250  
1  
2  
3  
4  
5  
6  
7  
8  
9  
260  
1  
2  
3  
4  
5  
6  
7  
8  
9  
270  
1  
2  
3  
4  
5  
6  
7  
8  
9  
280  
1  
2  
3  
4  
5  
6  
7  
8  
9  
290  
1  
2  
3  
4  
5  
6  
7



298  
9  
300  
1  
2  
3  
4  
5  
6  
7  
8  
9

310  
1  
2  
3  
4  
5  
6  
7  
8  
9

320  
1  
2  
3  
4  
5  
6  
7  
8  
9

330  
1  
2  
3  
4  
5  
6  
7  
8  
9

340  
1  
2  
3  
4  
5  
6  
7

8  
9  
350  
1  
2  
3  
4  
5  
6  
7  
8  
9

360  
1  
2  
3  
4  
5  
6  
7  
8  
9

370  
1  
2  
3  
4  
5  
6  
7  
8  
9

380  
1  
2  
3  
4  
5  
6  
7  
8  
9

390  
1  
2  
3  
4  
5  
6  
7

8  
9  
400  
1  
2  
3  
4  
5  
6  
7  
8  
9

410  
1  
2  
3  
4  
5  
6  
7  
8  
9

420  
1  
2  
3  
4  
5  
6  
7  
8  
9

430  
1  
2  
3  
4  
5  
6  
7  
8  
9

440  
1  
2  
3  
4  
5  
6  
7

8  
9  
450  
1  
2  
3  
4  
5  
6  
7  
8  
9

460  
1  
2  
3  
4  
5  
6  
7  
8  
9

470  
1  
2  
3  
4  
5  
6  
7  
8  
9

480  
1  
2  
3  
4  
5  
6  
7  
8  
9

490  
1  
2  
3  
4  
5  
6  
7

8  
9  
500  
1  
2  
3  
4  
5  
6  
7  
8  
9

510  
1  
2  
3  
4  
5  
6  
7  
8  
9

520  
1  
2  
3  
4  
5  
6  
7  
8  
9

530  
1  
2  
3  
4  
5  
6  
7  
8  
9

540  
1  
2  
3  
4  
5  
6  
7

8  
9  
550  
1  
2  
3  
4  
5  
6  
7  
8  
9

560  
1  
2  
3  
4  
5  
6  
7  
8  
9

570  
1  
2  
3  
4  
5  
6  
7  
8  
9

580  
1  
2  
3  
4  
5  
6  
7  
8  
9

590  
1  
2  
3  
4  
5  
6  
7

17

Austria

9	9	9	9	9	9
10	10	10	10	10	10
11	11	11	11	11	11
12	12	12	12	12	12
13	13	13	13	13	13
14	14	14	14	14	14
15	15	15	15	15	15
16	16	16	16	16	16
17	17	17	17	17	17
18	18	18	18	18	18
19	19	19	19	19	19
20	20	20	20	20	20
21	21	21	21	21	21
22	22	22	22	22	22
23	23	23	23	23	23
24	24	24	24	24	24
25	25	25	25	25	25
26	26	26	26	26	26
27	27	27	27	27	27
28	28	28	28	28	28
29	29	29	29	29	29
30	30	30	30	30	30
31	31	31	31	31	31
32	32	32	32	32	32
33	33	33	33	33	33
34	34	34	34	34	34
35	35	35	35	35	35
36	36	36	36	36	36
37	37	37	37	37	37
38	38	38	38	38	38
39	39	39	39	39	39
40	40	40	40	40	40
41	41	41	41	41	41
42	42	42	42	42	42
43	43	43	43	43	43
44	44	44	44	44	44
45	45	45	45	45	45
46	46	46	46	46	46
47	47	47	47	47	47
48	48	48	48	48	48
49	49	49	49	49	49
50	50	50	50	50	50

9  
 300  
 1  
 2  
 3  
 4  
 5  
 6  
 7  
 8  
 9  
 310  
 1  
 2  
 3  
 4  
 5  
 6  
 7  
 8  
 9  
 320  
 1  
 2  
 3  
 4  
 5  
 6  
 7  
 8  
 9  
 330  
 1  
 2  
 3  
 4  
 5  
 6  
 7  
 8  
 9  
 340  
 1  
 2  
 3  
 4  
 5  
 6  
 7

9  
 350  
 1  
 2  
 3  
 4  
 5  
 6  
 7  
 8  
 9  
 360  
 1  
 2  
 3  
 4  
 5  
 6  
 7  
 8  
 9  
 370  
 1  
 2  
 3  
 4  
 5  
 6  
 7  
 8  
 9  
 380  
 1  
 2  
 3  
 4  
 5  
 6  
 7  
 8  
 9  
 390  
 1  
 2  
 3  
 4  
 5  
 6  
 7

8  
 9  
 400  
 1  
 2  
 3  
 4  
 5  
 6  
 7  
 8  
 9  
 410  
 1  
 2  
 3  
 4  
 5  
 6  
 7  
 8  
 9  
 420  
 1  
 2  
 3  
 4  
 5  
 6  
 7  
 8  
 9  
 430  
 1  
 2



Raja

1  
2  
3  
4  
5  
6  
7  
8  
9  
10  
1  
2  
3  
4  
5  
6  
7  
8  
9  
20  
1  
2  
3  
4  
5  
6  
7  
8  
9  
30  
1  
2  
3  
4  
5  
6  
7  
8  
9  
40  
1  
2  
3  
4  
5

6  
7  
8  
9  
5  
0  
1  
2  
3  
4  
5  
6  
7  
8  
9  
6  
0  
1  
2  
3  
4  
5  
6  
7  
8  
9  
7  
0  
1  
2  
3  
4  
5  
6  
7  
8  
9  
8  
0  
1  
2  
3  
4  
5  
6  
7  
8  
9  
9  
0  
1  
2  
3  
4  
5

6  
7  
8  
9  
100  
1  
2  
3  
4  
5  
6  
7  
8  
9  
110  
1  
2  
3  
4  
5  
6  
7  
8  
9  
120  
1  
2  
3  
4  
5  
6  
7  
8  
9  
130  
1  
2  
3  
4  
5  
6  
7  
8  
9  
140  
1  
2  
3  
4  
5

6  
7  
8  
9  
150  
1  
2  
3  
4  
5  
6  
7  
8  
9  
160  
1  
2  
3  
4  
5  
6  
7  
8  
9  
170  
1  
2  
3  
4  
5  
6  
7  
8  
9  
180  
1  
2  
3  
4  
5  
6  
7  
8  
9  
190  
1  
2  
3  
4  
5

6  
7  
8  
9  
200  
1  
2  
3  
4  
5  
6  
7  
8  
9  
210  
1  
2  
3  
4  
5  
6  
7  
8  
9  
220  
1  
2  
3  
4  
5  
6  
7  
8  
9  
230  
1  
2  
3  
4  
5  
6  
7  
8  
9  
240  
1  
2  
3  
4  
5

6  
7  
8  
9  
250  
1  
2  
3  
4  
5  
6  
7  
8  
9  
260  
1  
2  
3  
4  
5  
6  
7  
8  
9  
270  
1  
2  
3  
4  
5  
6  
7  
8  
9  
280  
1  
2  
3  
4  
5  
6  
7  
8  
9  
290  
1  
2  
3  
4  
5

296  
 7  
 8  
 9  
 300  
 1  
 2  
 3  
 4  
 5  
 6  
 7  
 8  
 9  
 310  
 1  
 2  
 3  
 4  
 5  
 6  
 7  
 8  
 9  
 320  
 1  
 2  
 3  
 4  
 5  
 6  
 7  
 8  
 9  
 330  
 1  
 2  
 3  
 4  
 5  
 6  
 7  
 8  
 9  
 340  
 1  
 2  
 3  
 4  
 5

6  
 7  
 8  
 9  
 350  
 1  
 2  
 3  
 4  
 5  
 6  
 7  
 8  
 9  
 360  
 1  
 2  
 3  
 4  
 5  
 6  
 7  
 8  
 9  
 370  
 1  
 2  
 3  
 4  
 5  
 6  
 7  
 8  
 9  
 380  
 1  
 2  
 3  
 4  
 5  
 6  
 7  
 8  
 9  
 390  
 1  
 2  
 3  
 4  
 5

6  
 7  
 8  
 9  
 400  
 1  
 2  
 3  
 4  
 5  
 6  
 7  
 8  
 9  
 410  
 1  
 2  
 3  
 4  
 5  
 6  
 7  
 8  
 9



W. K. W. W.

1  
2  
3  
4  
5  
6  
7  
8  
9  
10  
1  
2  
3  
4  
5  
6  
7  
8  
9  
20  
1  
2  
3  
4  
5  
6  
7  
8  
9  
30  
1  
2  
3  
4  
5  
6  
7  
8  
9  
40  
1  
2  
3  
4  
5  
6  
7  
8  
9  
50

1  
2  
3  
4  
5  
6  
7  
8  
9  
60  
1  
2  
3  
4  
5  
6  
7  
8  
9  
70  
1  
2  
3  
4  
5  
6  
7  
8  
9  
80  
1  
2  
3  
4  
5  
6  
7  
8  
9  
90  
1  
2  
3  
4  
5  
6  
7  
8  
9  
100

1  
2  
3  
4  
5  
6  
7  
8  
9  
110  
1  
2  
3  
4  
5  
6  
7  
8  
9  
120  
1  
2  
3  
4  
5  
6  
7  
8  
9  
130  
1  
2  
3  
4  
5  
6  
7  
8  
9  
140  
1  
2  
3  
4  
5  
6  
7  
8  
9  
150

1  
2  
3  
4  
5  
6  
7  
8  
9  
160  
1  
2  
3  
4  
5  
6  
7  
8  
9  
170  
1  
2  
3  
4  
5  
6  
7  
8  
9  
180  
1  
2  
3  
4  
5  
6  
7  
8  
9  
190  
1  
2  
3  
4  
5  
6  
7  
8  
9  
200

1  
2  
3  
4  
5  
6  
7  
8  
9  
210  
1  
2  
3  
4  
5  
6  
7  
8  
9  
220  
1  
2  
3  
4  
5  
6  
7  
8  
9  
230  
1  
2  
3  
4  
5  
6  
7  
8  
9  
240  
1  
2  
3  
4  
5  
6  
7  
8  
9  
250

1  
2  
3  
4  
5  
6  
7  
8  
9  
260  
1  
2  
3  
4  
5  
6  
7  
8  
9  
270  
1  
2  
3  
4  
5  
6  
7  
8  
9  
280  
1  
2  
3  
4  
5  
6  
7  
8  
9  
290  
1  
2  
3  
4  
5  
6  
7  
8  
9  
300  
1  
2  
3  
4  
5



Szkontrum:

monet rzymskich.



121	35 <sup>21</sup>	69 <sup>21</sup>	101 <sup>22</sup>	135 <sup>23</sup>	169
2"	36"	70 <sup>30g</sup>	2"	36"	60
3" <sup>g</sup>	37"	71"	3" <sup>30g</sup>	37"	71
4"	38 <sup>11</sup>	72"	4"	38 <sup>12g</sup>	72
5" <sup>g</sup>	39 <sup>21</sup>	73"	5"	39"	73
6"	40"	74"	6"	40"	74
7"	41"	75 <sup>22</sup>	7"	41"	75
8"	42 <sup>1</sup>	76"	8"	42"	76
9" <sup>g</sup>	43 <sup>21</sup>	77 <sup>22</sup>	9"	43"	77
10"	44 <sup>11g</sup>	78"	10"	44"	78
11"	45 <sup>21</sup>	79"	11"	45 <sup>23</sup>	79
12 <sup>1</sup>	46"	80"	12"	46 <sup>23</sup>	80
13"	47"	81"	13"	47"	81
14"	48"	82"	14"	48 <sup>23</sup>	82
15"	49"	83 <sup>20g</sup>	15"	49"	83
16 <sup>11g</sup>	50 <sup>21</sup>	84"	16"	50 <sup>20g</sup>	84
17"	51"	85"	17"	51 <sup>20g</sup>	85
18"	52 <sup>21</sup>	86 <sup>20g</sup>	18"	52 <sup>20g</sup>	86
19"	53"	87"	19"	53"	87
20"	54"	88"	20 <sup>20g</sup>	54"	88
21 <sup>1</sup>	55"	89 <sup>g</sup>	21"	55"	89
22 <sup>1</sup>	56"	90 <sup>22</sup>	22"	56"	90
23 <sup>1</sup>	57 <sup>21</sup>	91"	23"	57"	91
24 <sup>1</sup>	58"	92"	24"	58"	92 <sup>24</sup>
25"	59"	93"	25"	59"	93
26"	60"	94"	26	60"	94
27 <sup>1</sup>	61"	95"	27 <sup>22</sup>	61"	95
28 <sup>1</sup>	62 <sup>11g</sup>	96"	28"	62"	96
29 <sup>1</sup>	63 <sup>11g</sup>	97"	29"	63"	97 <sup>11g</sup>
30 <sup>1</sup>	64 <sup>21</sup>	98	30 <sup>23</sup>	64"	98 <sup>11g</sup>
31 <sup>1</sup>	65 <sup>11g</sup>	99	31 <sup>11g</sup>	65"	99 <sup>24</sup>
32 <sup>1</sup>	66"	100 <sup>22</sup>	32 <sup>11g</sup>	66"	200
33 <sup>21</sup>	67"		33"	67"	
34 <sup>21</sup>	68 <sup>21</sup>		34"	68"	

401	425	469	501	535	569
201 <sup>24</sup>	235 <sup>24</sup>	269 <sup>25</sup>	301 <sup>25</sup>	335 <sup>26</sup>	369 <sup>26</sup>
2 "	36 "	70 "	2 "	36 "	70 "
3 "	37 "	71 "	3 "	37 "	71 "
4 "	38 "	72 "	4 "	38 "	72 "
5 "	39 "	73 "	5 "	39 "	73 "
6 " <sup>24</sup>	40 <sup>24</sup>	74 "	6 "	40 "	74 "
7 "	41 "	75 "	7 "	41 "	75 "
8 " <sup>24</sup>	42 "	76 "	8 "	42 "	76 "
9 "	43 "	77 "	9 "	43 "	77 "
10 "	44 "	78 "	10 "	44 "	78 "
11 "	45 "	79 "	11 " <sup>24</sup>	45 "	79 "
12 "	46 "	80 "	12 " <sup>25</sup>	46 "	80 "
13 "	47 "	81 "	13 " <sup>24</sup>	47 "	81 "
14 "	48 "	82 "	14 " <sup>25</sup>	48 "	82 "
15 " <sup>24</sup>	49 "	83 "	15 "	49 "	83 "
16 <sup>24</sup>	50 "	84 "	16 "	50 "	84 " <sup>24</sup>
17 "	51 "	85 "	17 "	51 "	85 "
18 <sup>24</sup>	52 "	86 "	18 "	52 "	86 "
19 "	53 "	87 <sup>25</sup>	19 "	53 "	87 "
20 "	54 "	88 <sup>25</sup>	20 "	54 "	88 "
21 "	55 " <sup>24</sup>	89 "	21 "	55 "	89 "
22 "	56 "	90 <sup>25</sup>	22 "	56 "	90 "
23 "	57 "	91 "	23 "	57 "	91 "
24 "	58 "	92 "	24 "	58 "	92 "
25 "	59 "	93 "	25 "	59 "	93 "
26 "	60 "	94 "	26 "	60 <sup>25</sup>	94 "
27 " <sup>24</sup>	61 <sup>25</sup>	95 "	27 "	61 "	95 "
28 " <sup>24</sup>	62 "	96 "	28 "	√62	96 "
29 "	√63	97 "	29 "	63 "	97 "
30 "	64 <sup>25</sup>	98 "	30 "	64 "	98 "
31 "	65 "	99 "	31 "	65 "	99 "
32 "	66 "	300 "	32 "	66 "	400 "
33 "	67 "		33 <sup>26</sup>	67 "	
34 "	68 "		34 "	68 "	

401 <sup>26</sup>	435 <sup>29</sup>	469 <sup>30</sup>	501 <sup>30</sup>	535 <sup>31</sup>	569
2 "	36 "	70 "	2 "	36 <sup>28</sup> 46	70
3 "	✓ 37	71 "	3 "	37 <sup>28</sup>	71
4 "	38 <sup>29</sup>	72 <sup>1</sup>	✓ 4 <sup>g</sup>	38 "	72
5 "	39 <sup>29</sup>	73 <sup>2</sup>	5 <sup>30</sup>	39 "	73
6 "	40 "	74 <sup>2</sup>	6 "	40	74
7 "	41 "	75 <sup>2</sup>	7 "	41 <sup>31</sup>	75
8 "	42 "	76 "	8 "	42 "	76
✓ 9	43 "	77 "	9 "	43 "	77 <sup>g</sup>
✓ 10	44 <sup>28</sup>	78 "	10 "	44 <sup>28</sup>	78
✓ 11	45 "	79 "	11 "	45 <sup>28</sup>	79
✓ 12	46 "	80 "	12 <sup>g</sup>	46 "	80
13 <sup>27</sup>	47 <sup>28</sup>	81 "	13 "	47 "	81
14 <sup>29</sup>	48 "	82 <sup>28</sup>	14 "	48 "	82 <sup>32</sup>
15 <sup>28</sup>	49 "	83 "	15 "	49 "	83
16 "	50 "	84 "	16 "	50 "	84
17 "	51 "	85 "	17 "	51 "	85
18 <sup>28</sup>	52 "	86 "	18 "	52 "	86
19 "	53 "	87 "	19 "	53 "	87
20 "	54 "	88 <sup>30</sup>	20 "	54 "	88
21 "	55 "	89 "	21 <sup>31</sup>	55 "	89
22 "	56 <sup>30</sup>	90 "	22 "	56 "	90 <sup>2</sup>
23 "	57 "	91 "	23 "	57 "	91
24 "	58 <sup>g</sup>	92 "	24 "	58 <sup>g</sup>	92
25 <sup>28</sup>	59 "	93 <sup>2</sup>	25 "	59	93
26 "	60 "	94 "	26 <sup>2</sup>	60 "	94
27 "	61 "	95 "	27 "	61 <sup>2</sup>	95
28 "	62 "	96 "	28 "	62 <sup>g</sup>	96
29 "	63 "	97 "	29 "	63 "	97
30 "	✓ 64	98 "	30 "	64 <sup>g</sup>	98
31 "	65 <sup>g</sup>	99 "	31 "	65 "	99
32 "	66 <sup>g</sup>	500	32 "	66 "	600
33 "	67 <sup>g</sup>		33 "	67 "	
34 "	68 "		34 "	68 "	



601 <sup>32</sup>	635 <sup>32</sup>	669 <sup>33</sup>	701 <sup>33</sup>	735 <sup>34</sup>	769 <sup>34</sup>
2 "	36 "	70 "	2 "	36 "	70 "
3 "	37 "	71 <sup>33</sup>	3 "	37 "	71 "
4 "	38 "	72 "	4 <sup>33</sup>	38 "	72 "
5 " <sup>2</sup>	39 " <sup>2</sup>	73 "	5 "	39 " <sup>2</sup>	73 "
6 "	40 "	74 "	6 "	40 "	74 "
7 "	41 "	75 "	7 "	41 "	75 "
8 "	42 "	76 "	8 "	42 "	76 "
9 "	43 <sup>32</sup>	77 "	9 " <sup>2</sup>	43 "	77 "
√10	44 "	+++ 78 <sup>33g</sup>	10 "	44 "	78 "
11 <sup>32</sup>	45 "	79 "	11 <sup>33</sup>	45 "	79 "
12 " <sup>2</sup>	46 "	80 "	12 "	46 " <sup>2</sup>	80 "
13 "	47 "	81 "	13 "	47 "	81 "
14 "	48 "	82 <sup>33</sup>	14 <sup>34</sup>	48 "	82 "
15 "	49 "	83 <sup>33</sup>	15 "	49 "	83 <sup>35</sup>
16 "	50 <sup>32</sup>	84 "	16 "	50 "	84 "
17 "	51 "	85 "	17 "	51 "	85 "
18 "	52 <sup>32</sup>	86 "	18 "	52 "	86 "
19 "	53 "	87 "	19 "	53 "	87 "
20 "	54 <sup>33</sup>	88 "	++++ 20 " <sup>g</sup>	54 "	88 "
21 "	55 "	89 "	21 " <sup>2</sup>	55 "	89 "
22 "	++++ 56 <sup>33g</sup>	90 <sup>33</sup>	22 "	√56	90 "
23 "	57 "	91 "	23 "	57 <sup>34</sup>	91 "
24 "	58 <sup>33</sup>	92 "	24 "	58 "	92 "
25 "	59 <sup>33</sup>	93 "	√25	59 "	93 " <sup>2</sup>
26 "	60 "	94 <sup>33</sup>	26 <sup>34g</sup>	60 "	94 "
27 "	61 <sup>33</sup>	95 "	27 "	61 "	95 "
28 "	62 " <sup>2</sup>	96 "	28 "	62 "	96 "
29 "	63 "	97 "	29 "	63 "	97 "
30 "	64 "	98 "	30 "	64 "	98 "
31 "	√65	99 "	31 "	65 " <sup>2</sup>	99 "
32 "	66 <sup>33</sup>	700 <sup>33</sup>	32 "	66 "	800 "
33 "	67 "	.	33 "	67 "	
34 "	68 "		34 "	68 "	



601

635

669

701

735

769

2

3

4

5

6

7

8

9

10

11

12

13

14

15

16

17

20

21

22

23

24

25

26

27

28

29

30

31

32

33

34

801/35

2  
3  
4  
5  
6  
7  
8  
9  
10  
11  
12  
13  
14  
15  
16  
17  
18  
19  
20  
21  
√22  
23/35  
24  
25  
26  
27  
28  
29  
30  
31  
32  
33  
34

835/35

36  
37  
38  
39  
40  
41  
42  
43  
44  
45  
46/36  
47  
48  
49  
50  
51  
52  
53  
54  
55  
56  
57  
58  
59  
60  
61  
62  
63  
64  
65  
66  
67  
68

869/36

70  
71  
72  
73  
74  
75  
76  
77  
78  
79  
80  
81  
82  
83  
84  
85  
86  
87  
88  
89  
90  
91  
92  
93  
94  
95  
96  
97  
98  
99  
100

901/36

2  
3  
4  
5/37  
6  
7  
8  
9  
10  
11  
12  
13  
14  
15  
16  
17  
18  
19  
20  
21  
22  
23  
24  
25  
26  
27  
28  
29  
30  
31  
32  
33  
34

935/37

36  
37  
38  
39  
40  
41  
42  
43  
44  
45  
46/37  
47  
48  
49  
50  
51  
52<sup>2eqz</sup>  
53  
54  
55  
56  
57  
58  
59  
60  
61  
62  
63  
64  
65  
66  
67  
68

48 969/37

70  
71  
72  
73  
74  
75  
76  
77  
78  
79  
80  
81  
82  
83  
84/38  
85  
86  
87  
88  
89  
90  
91  
92  
93  
94  
95  
96  
97  
98  
99  
1000

1001 38	1035 38	1069 39	1101 39	1135 40	1169 40
2 9	36 4	70 1	2 9	36 0	70 4
3 6	37 4	71 1	3 11	37 0	71 4
4 6	38 11	72 1 2	4 11	38 11	72 11
5 6	39 11	73 1 2	5 11	39 11	73 11
6 11	40 38	74 11	6 11	40 11	74 11
7 11	41 11	75 11	7 11	41 11	75 11
8 11	42 11	76 11	8 11	42 11	76 11
9 11	43 11	77 11	9 11	43 11	77 11
10 11	44 11	78 11	10 11	44 11	78 11
11 11	45 11	79 11	11 11	45 11	79 11
12 11	46 11	80 11	12 11 8	46 11	80 11
13 11	47 11	81 11	13 11	47 11	81 11
14 11	48 11	82 11	14 11	48 11	82 11
15 11	49 11	83 11	15 11	49 11	83 11
16 11	50 11	84 11	16 11	50 11	84 11
✓ 17 11	51 11	85 11	17 40	51 11	85 11
18 38	52 11	86 11 8	18 11	52 11	86 11
19 11	53 11	87 11	19 11	53 11	87 11
20 11	54 39	88 11	20 11	54 11	88 11
21 11	55 11	89 11 9	21 11	55 11	89 11
22 11	56 11	90 11 2 8	22 11	56 11	90 11
✓ 23 11	57 11	91 11	23 11	57 11	91 11
24 38	58 11	92 11	24 11	58 11	92 11
25 11	59 11	93 11	25 40	59 11	93 11
26 11	60 11	94 11	26 11	60 11	94 11
27 11	61 11	95 11	27 11	61 11	95 11
28 11	62 11	96 11	28 11	62 11	96 11
29 11	63 11	97 11	29 11	63 11	97 11
30 11	64 11	98 11	30 11	64 11	98 11
31 11	65 11	99 11	31 11	65 11	99 11
32 11	66 11	1100 11	32 11	66 11	1200 11
33 11	67 11		33 11	67 11	
34 11	68 11		34 11	68 11	



1201/41	1235/41	1269/42	1301/42	1335/43	1369/43
2/0	36/0	70/11	2/6	36/6	70/11
3/0	37/11	71/11	3/11	37/11	71/11
4/11	38/11	72/11	4/6	38/11	72/11
5/11	39/11	73/11	5/0	39/11	73/11
6/11	40/11	74/11	6/11	40/11	74/11
7/11	41/11	75/11	7/11	41/11	75/11
8/11	42/11	76/11	8/11	42/11	76/11
9/11	43/11	77/11	9/11	43/11	77/11
10/11	44/11	78/11	10/11	44/11	78/11
11/11	45/11	79/11	11/11	45/11	79/11
12/11	46/11	80/11	12/11	46/11	80/11
13/11	47/11	81/11	13/11	47/11	81/11
14/11	48/11	82/11	14/11	48/11	82/11
15/11	49/11	83/11	15/11	49/11	83/11
16/11	50/42	84/11	16/11	50/11	84/11
17/11	51/11	85/11	17/43	51/11	85/11
18/11	52/11	86/11	18/11	52/11	86/43
19/11	53/11	87/11	19/11	53/11	87/11
20/11	54/11	88/11	20/11	54/11	88/11
21/11	55/11	89/11	21/11	55/11	89/11
22/11	56/11	90/11	22/11	56/11	90/11
23/11	57/11	91/11	23/11	57/11	91/11
24/11	58/11	92/11	24/11	58/11	92/11
25/11	59/11	93/11	25/11	59/11	93/11
26/11	60/11	94/11	26/11	60/11	94/11
27/11	61/11	95/11	27/11	61/11	95/11
28/11	62/11	96/11	28/11	62/11	96/44
29/11	63/11	97/11	29/11	63/11	97/11
30/11	64/11	98/11	30/43	64/11	98/11
31/11	65/11	99/11	31/11	65/11	99/11
32/11	66/42	1300	32/11	66/11	1400
33/11	67/11		33/11	67/11	
34/11	68/11		34/11	68/11	

1401/44  
2 "  
3 "  
4 "  
5 "  
6 "  
7 "  
8 "  
9 "  
10 "  
11 "  
12 "  
13 "  
14 "  
15 "  
16 "  
17 "  
18 "  
19 "  
20 "  
21 "  
22 "  
23 "  
24 "  
25 "  
26 "  
27 "  
28 "  
29 "  
30 "  
31 "  
32 "  
33 "  
34 "

1435/44  
36 "  
37 "  
38 "  
39 "  
40 "  
41 "  
42 "  
43 "  
44 "  
45 "  
46 "  
47 "  
48 "  
49 "  
50 "  
51 "  
52 "  
53 "  
54 "  
55 "  
56 "  
57 "  
58 "  
59 "  
60 "  
61 "  
62 "  
63 "  
64 "  
65 "  
66 <sup>45</sup> "  
67 "  
68 "

4469/45  
70 "  
71 "  
72 "  
73 "  
74 "  
75 "  
76 "  
77 "  
78 "  
79 "  
80 "  
81 "  
82 "  
83 "  
84 "  
85 "  
86 "  
87 "  
88 "  
89 "  
90 "  
91 "  
92 "  
93 "  
94 "  
95 "  
96 "  
97 "  
98 "  
99 "  
1500

1501/45  
2 "  
3 "  
4 "  
5 "  
6 "  
7 "  
8 "  
9 "  
10 "  
11 "  
12 "  
13 "  
14 "  
15 "  
16 "  
17 "  
18 "  
19 "  
20 "  
21 "  
22 "  
23 "  
24 "  
25 "  
26 "  
27 "  
28 <sup>45</sup> "  
29 "  
30 "  
31 "  
32 "  
33 "  
34 "

1535/45  
36 "  
37 "  
38 "  
39 "  
40 <sup>46</sup> "  
41 "  
42 "  
43 "  
44 "  
45 "  
46 "  
47 "  
48 "  
49 "  
50 "  
51 "  
52 "  
53 "  
54 "  
55 "  
56 "  
57 "  
58 "  
59 "  
60 "  
61 "  
62 "  
63 "  
64 "  
65 "  
66 "  
67 "  
68 "

1569/46  
70 <sup>46</sup> "  
71 "  
72 "  
73 "  
74 "  
75 "  
76 "  
77 "  
78 "  
79 "  
80 "  
81 "  
82 "  
83 "  
84 "  
85 "  
86 "  
87 "  
88 "  
89 "  
90 "  
91 "  
92 "  
93 "  
94 "  
95 "  
96 "  
97 "  
98 "  
99 "  
1600



1601/46

- 2 " 9
- 3 "
- 4 "
- 5 "
- 6 "
- 7 "
- 8 "
- 9 "
- 10 "
- 11 " 47
- 12 "
- 13 "
- 14 "
- 15 "
- 16 "
- 17 "
- 18 "
- 19 "
- 20 "
- 21 "
- 22 "
- 23 "
- 24 "
- 25 "
- 26 "
- 27 "
- 28 "
- 29 "
- 30 "
- 31 "
- 32 "
- 33 "
- 34 "

1635/47

- 36 "
- 37 "
- 38 "
- 39 "
- 40 "
- 41 "
- 42 "
- 43 "
- 44 "
- 45 "
- 46 "
- 47 "
- 48 "
- 49 "
- 50 "
- 51 "
- 52 "
- 53 "
- 54 "
- 55 "
- 56 "
- 57 "
- 58 "
- 59 "
- 60 "
- 61 "
- 62 "
- 63 "
- 64 "
- 65 "
- 66 "
- 67 "
- 68 "

1669/47

- 70 "
- 71 "
- 72 "
- 73 "
- 74 "
- 75 "
- 76 " 48
- 77 "
- 78 "
- 79 "
- 80 "
- 81 "
- 82 "
- 83 "
- 84 "
- 85 "
- 86 "
- 87 "
- 88 "
- 89 "
- 90 "
- 91 "
- 92 "
- 93 "
- 94 "
- 95 "
- 96 "
- 97 "
- 98 "
- 99 "
- 1700 "

1701/48

- 2 "
- 3 "
- 4 "
- 5 "
- 6 "
- 7 "
- 8 "
- 9 "
- 10 "
- 11 "
- 12 "
- 13 "
- 14 "
- 15 "
- 16 "
- 17 "
- 18 "
- 19 "
- 20 "
- 21 "
- 22 "
- 23 "
- 24 "
- 25 "
- 26 "
- 27 "
- 28 "
- 29 " 2
- 30 "
- 31 "
- 32 "
- 33 "
- 34 " 49

1735/49

- 36 "
- 37 "
- 38 "
- 39 "
- 40 "
- 41 "
- 42 "
- 43 "
- 44 "
- 45 "
- 46 "
- 47 "
- 48 "
- 49 "
- 50 "
- 57
- 52 " 19
- 53 "
- 54 "
- 55 "
- 56 "
- 57 "
- 58 "
- 59 "
- 60 "
- 61 "
- 62 "
- 63 "
- 64 "
- 65 "
- 66 "
- 67 "
- 68 "

1769/50

- 70 "
- 71 "
- 72 "
- 73 "
- 74 "
- 75 "
- 76 "
- 77 "
- 78 "
- 79 "
- 80 "
- 81 "
- 82 "
- 83 "
- 84 "
- 85 "
- 86 "
- 87 "
- 88 "
- 89 "
- 90 "
- 91 "
- 92 "
- 93 "
- 94 "
- 95 "
- 96 "
- 97 "
- 98 "
- 99 "
- 1800 "

1801/49

- 2 "
- 3 "
- 4 50
- 5 "
- 6 "
- 7 "
- 8 "
- 9 "
- 10 "
- 11 "
- 12 "
- 13 "
- 14 "
- 15 "
- 16 "
- 17 "
- 18 "
- 19 "
- 20 "
- 21 "
- 22 "
- 23 "
- 24 "
- 25 "
- 26 "
- 27 "
- 28 "
- 29 "
- 30 "
- 31 "
- 32 "
- 33 "
- 34 "

1835/50

- 36 "
- 37 "
- 38 "
- 39 "
- 40 "
- 41 "
- 42 "
- 43 "
- 44 "
- 45 "
- 46 "
- 47 "
- 48 "
- 49 "
- 50 "
- 51 "
- 52 "
- 53 "
- 54 "
- 55 "
- 56 "
- 57 "
- 58 "
- 59 "
- 60 "
- 61 "
- 62 "
- 63 "
- 64 "
- 65 "
- 66 "
- 67 "
- 68 "

1869/50

- 70 "
- 71 "
- 72 "
- 73 "
- 74 "
- 75 "
- 76 "
- 77 "
- 78 "
- 79 "
- 80 "
- 81 "
- 82 "
- 83 "
- 84 57
- 85 " =
- 86 "
- 87 "
- 88 "
- 89 "
- 90 "
- 91 "
- 92 "
- 93 "
- 94 "
- 95 "
- 96 "
- 97 "
- 98 "
- 99 "

1900

1901/51

- 2 "
- 3 "
- 4 "
- 5 "
- 6 "
- 7 "
- 8 "
- 9 "
- 10 "
- 11 "
- 12 "
- 13 "
- 14
- 15 57
- 16 "
- 17 "
- 18 "
- 19 "
- 20 "
- 21 "
- 22 "
- 23 "
- 24 "
- 25 "
- 26 "
- 27 "
- 28 "
- 29 "
- 30 "
- 31 "
- 32 "
- 33 "
- 34 "

1935/51

- 36 "
- 37 "
- 38 "
- 39 "
- 40 "
- 41 "
- 42 "
- 43 "
- 44 "
- 45 "
- 46 "
- 47 "
- 48 "
- 49 "
- 50 "
- 51 "
- 52 "
- 53 "
- 54 "
- 55 "
- 56 "
- 57 "
- 58 "
- 59 "
- 60 52
- 61 "
- 62 " 9
- 63 "
- 64 "
- 65 "
- 66 "
- 67 "
- 68 "

1960/52

- 70 "
- 71 "
- 72 "
- 73 "
- 74 "
- 75 "
- 76 "
- 77 "
- 78 "
- 79 "
- 80 "
- 81 "
- 82 "
- 83 "
- 84 "
- 85 "
- 86 "
- 87 "
- 88 "
- 89 "
- 90 "
- 91 "
- 92 "
- 93 "
- 94 "
- 95 "
- 96 "
- 97 "
- 98 "
- 99 "
- 2000 "

2001/52

2 "  
 3 " 2  
 4 "  
 5 "  
 6 "  
 7 "  
 8 "  
 9 "  
 10 "  
 11 "  
 12 "  
 13 "  
 14 "  
 15 "  
 16 "  
 17 "  
 18 "  
 19 "  
 20 "  
 21 "  
 22 "  
 23 "  
 24 "  
 25 "  
 26 "  
 27 "  
 28 "  
 29 "  
 30 "  
 31 53  
 32 12  
 33 "  
 34 "

2035<sup>53</sup>

36 "  
 37 "  
 38 "  
 39 "  
 40 "  
 41 "  
 42 "  
 43 "  
 44 "  
 45 "  
 46 "  
 47 "  
 48 "  
 49 "  
 50 "  
 51 "  
 52 "  
 53 "  
 54 "  
 55 "  
 56 "  
 57 "  
 58 "  
 59 "  
 60 "  
 61 "  
 62 "  
 63 "  
 64 "  
 65 "  
 66 "  
 67 "  
 68 "

2069<sup>53</sup>

70 "  
 71 "  
 72 "  
 73 "  
 74 "  
 75 "  
 76 "  
 77 "  
 78 "  
 79 "  
 80 "  
 81 "  
 82 "  
 83 "  
 84 "  
 85 "  
 86 "  
 87 "  
 88 "  
 89 "  
 90 "  
 91 "  
 92 "  
 93 "  
 94 "  
 95 "  
 96 "  
 97 "  
 98 "  
 99 "  
 2100 "

2101/53

2 "  
 3 "  
 4 "  
 5 "  
 6 "  
 7 "  
 8 "  
 9 "  
 10 54  
 11 "  
 12 "  
 13 "  
 14 "  
 15 "  
 16 "  
 17 "  
 18 "  
 19 "  
 20 "  
 21 "  
 22 "  
 23 "  
 24 "  
 25 "  
 26 "  
 27 "  
 28 "  
 29 "  
 30 "  
 31 "  
 32 "  
 33 "  
 34 "

2135<sup>54</sup>

36 "  
 37 "  
 38 "  
 39 "  
 40 "  
 41 "  
 42 "  
 43 "  
 44 "  
 45 "  
 46 "  
 47 "  
 48 "  
 49 "  
 50 "  
 51 "  
 52 "  
 53 "  
 54 "  
 55 "  
 56 "  
 57 "  
 58 "  
 59 "  
 60 "  
 61 "  
 62 "  
 63 "  
 64 "  
 65 "  
 66 "  
 67 "  
 68 "

2169<sup>54</sup>

70 "  
 71 "  
 72 "  
 73 "  
 74 "  
 75 "  
 76 "  
 77 "  
 78 "  
 79 "  
 80 "  
 81 "  
 82 "  
 83 "  
 84 "  
 85 55  
 86 "  
 87 "  
 88 "  
 89 "  
 90 "  
 91 "  
 92 "  
 93 "  
 94 "  
 95 "  
 96 "  
 97 "  
 98 "  
 99 "  
 2200 "



2201<sup>55</sup>

- 2 "
- 3 "
- 4 "
- 5 "
- 6 "
- 7 "
- 8 "
- 9 "
- 10 "
- 11 "
- 12 "
- 13 "
- 14 "
- 15 "
- 16 "
- 17 "
- 18 "
- 19 "
- 20 "
- 21 "
- 22 "
- 23 "
- 24 "
- 25 "
- 26 "
- 27 "
- 28 "
- 29 "
- 30 "
- 31 "
- 32 "
- 33 "
- 34 "

2235<sup>55</sup>

- 36 "
- 37 "
- 38 "
- 39 "
- 40 "
- 41 "
- 42 "
- 43 "
- 44 "
- 45 "
- 46 "
- 47 "
- 48 "
- 49 "
- 50 "
- 51 "
- 52 "
- 53 "
- 54 "
- 55 "
- 56 "
- 57 "
- 58 "
- 59 "
- 60 "
- 61 "
- 62 "
- 63 "
- 64<sup>56</sup>
- 65 "
- 66 "
- 67 "
- 68 "

2269<sup>56</sup>

- 70 "
- 71 "
- 72 "
- 73 "
- 74 "
- 75 "
- ✓ 76
- 77<sup>56</sup>
- 78 "
- 79 "
- 80 "
- 81 "
- 82 "
- 83 "
- 84 "
- 85 "
- 86 "
- 87 "
- 88 "
- 89 "
- 90 "
- 91 "
- 92 "
- 93 "
- 94 "
- 95 "
- 96 "
- 97 "
- 98 "
- 99 "
- 2300 "

2301<sup>56</sup>

- 2 "
- 3 "
- 4 "
- 5 "
- 6 "
- 7 "
- 8 "
- 9 "
- 10 "
- 11 "
- 12 "
- 13 "
- 14 "
- 15 "
- 16 "
- 17 "
- 18 "
- 19 "
- 20 "
- 21 "
- 22 "
- 23 "
- 24 "
- 25 "
- 26 "
- 27 "
- 28 "
- 29 "
- 30 "
- 31 "
- 32 "
- 33 "
- 34 "

2335<sup>56</sup>

- 36 "
- 37 "
- 38 "
- 39<sup>57</sup>
- 40 "
- 41 "
- 42 "
- 43 "
- 44 "
- 45 "
- 46 "
- 47 "
- 48 "
- 49 "
- 50 "
- 51 "
- 52 "
- 53 "
- 54 "
- 55 "
- 56 "
- 57 "
- 58 "
- 59 "
- 60 "
- 61 "
- 62 "
- 63 "
- 64 "
- 65 "
- 66 "
- 67 "
- 68 "

2369<sup>57</sup>

- 70 "
- 71 "
- 72 "
- 73 "
- 74 "
- 75 "
- 76 "
- 77 "
- 78 "
- 79 "
- 80 "
- 81 "
- 82 "
- 83 "
- 84 "
- 85 "
- 86 "
- 87 "
- 88 "
- 89 "
- 90 "
- 91 "
- ✓ 92
- 93<sup>57</sup>
- 94 "
- 95 "
- 96 "
- 97 "
- 98 "
- 99 "
- 2400 "

2401<sup>57</sup>

2435<sup>58</sup>

2469<sup>58</sup>

2501<sup>59</sup>

2535<sup>59</sup>

2569<sup>60</sup>

2 "  
 3 "  
 4 "  
 5 "  
 6 "  
 7 "  
 8 "  
 9 "  
 10 "  
 11 "  
 12 "  
 13 "  
 14 "  
 15 "  
 16 "  
 17<sup>58</sup> "  
 18 "  
 19 "  
 20 "  
 21 "  
 22 "  
 23 "  
 24 "  
 25 "  
 26 "  
 27 "  
 28 "  
 29 "  
 30 "  
 31 "  
 32 "  
 33 "  
 34 "

36 "  
 37 "  
 38 "  
 39 "  
 40 "  
 41 "  
 42 "  
 43 "  
 44 "  
 45 "  
 46 "  
 47 "  
 48 "  
 49 "  
 50 "  
 51 "  
 52 "  
 53 "  
 54 "  
 55 "  
 56 "  
 57 "  
 58 "  
 59 "  
 60 "  
 61 "  
 62 "  
 63 "  
 64 "  
 65 "  
 66 "  
 67 "  
 68 "

70 "  
 71 "  
 72 "  
 73 "  
 74 "  
 75 "  
 76 "  
 77 "  
 78 "  
 79 "  
 80 "  
 81 "  
 82 "  
 83 "  
 84 "  
 85 "  
 86 "  
 87 "  
 88 "  
 89 "  
 90 "  
 91<sup>59</sup> "  
 92 "  
 93 "  
 94 "  
 95 "  
 96 "  
 97 "  
 98 "  
 99 "  
 2500 "

2 "  
 3 "  
 4 "  
 5 "  
 6 "  
 7 "  
 8 "  
 9 "  
 10 "  
 11 "  
 12 "  
 13 "  
 14 "  
 15 "  
 16 "  
 17 "  
 18 "  
 19 "  
 20 "  
 21 "  
 22 "  
 23 "  
 24 "  
 25 "  
 26 "  
 27 "  
 28 "  
 29 "  
 30 "  
 31 "  
 32 "  
 33 "  
 34 "

36 "  
 37 "  
 38 "  
 39 "  
 40 "  
 41 "  
 42 "  
 43 "  
 44 "  
 45 "  
 46 "  
 47 "  
 48 "  
 49 "  
 50 "  
 51 "  
 52 "  
 53 "  
 54 "  
 55 "  
 56 "  
 57 "  
 58 "  
 59 "  
 60 "  
 61 "  
 62 "  
 63 "  
 64 "  
 65 "  
 66 "  
 67 "  
 68 "

70 "  
 71<sup>60</sup> "  
 72 "  
 73 "  
 74 "  
 75 "  
 76 "  
 77 "  
 78 "  
 79 "  
 80 "  
 81 "  
 82 "  
 83 "  
 84 "  
 85 "  
 86 "  
 87 "  
 88 "  
 89 "  
 90 "  
 91 "  
 92 "  
 93 "  
 94 "  
 95 "  
 96 "  
 97 "  
 98 "  
 99 "  
 2600 "



2601/60

2635/60

2669/

52

2 "  
 3 "  
 4 "  
 5 "  
 6 "  
 7 "  
 8 "  
 9 "  
 10 "  
 11 "  
 12 "  
 13 "  
 14 "  
 15 "  
 16 "  
 17 "  
 18 "  
 19 "  
 20 "  
 21 "  
 22 "  
 23 "  
 24 "  
 25 "  
 26 "  
 27 "  
 28 "  
 29 "  
 30 "  
 31 "  
 32 "  
 33 "  
 34 "

36 "  
 37 "  
 38 "  
 39 "  
 40 "  
 41 "  
 42 "  
 43 "  
 44 "  
 45 "  
 46 "  
 47 "  
 48 "  
 49 "  
 50 "  
 51 "  
 52 "  
 53 "  
 54 "  
 55 "  
 56 "  
 57 "  
 58 "  
 59 "  
 60 "  
 61 "  
 62 "  
 63 "  
 64 "  
 65 "  
 66 "  
 67 "  
 68 "

70 "  
 71 "  
 72 "  
 73 "  
 74 "  
 75 "  
 76 "  
 77 "  
 78 "  
 79 "  
 80 "  
 81 "  
 82 "  
 83 "  
 84 "  
 85 "  
 86 "  
 87 "  
 88 "  
 89 "  
 90  
 91  
 92  
 93  
 94  
 95  
 96  
 97  
 98  
 99  
 2700

Szkolntrum  
medali

medalików

polских

1928/29





W gablotach zostały wystawione następujące numery medalii polskich.

1)	2				110)	271	150)	339	
2)	medal taki samo jak 2. tyłko wykonany z brązu.				111)	272	151)	340	
3)	11.				112)	275	152)	341	
4)	14	40)	95	76)	194	113)	278	153)	342
5)	15	41)	97	77)	195	114)	279	154)	344
6)	17.	42)	100	78)	198	115)	280	155)	347
7)	21.	43)	102	79)	200	117)	283	156)	340
8)	25	44)	109	80)	206	118)	285	157)	350
9)	27	45)	114	81)	208	119)	287	158)	351
10)	30,	46)	116	82)	210	120)	289	159)	353
11)	31.	47)	117	83)	211	121)	291	160)	354
12)	33,	48)	119	84)	213	122)	292	161)	356
13)	34	49)	122	85)	215.	123)	293	162)	358
14)	35	50)	123	86)	217	124)	297	163)	359
15)	36	51)	125	87)	220	125)	299	164)	360
16)	37	52)	127	88)	221	126)	302	165)	361
17)	38	53)	129	87)	226	127)	303	166)	362
18)	42	54)	130	88)	229	128)	304	167)	363
19)	43	55)	131	89)	230	129)	305	168)	364
20)	46	56)	135	90)	233	130)	307	169)	365
21)	48	57)	137	91)	236	131)	308	170)	366
22)	49	58)	138	92)	239	132)	310	171)	367
23)	50	59)	139	93)	242	133)	311	172)	368
24)	53	60)	145	94)	244	134)	313	173)	369
25)	54	61)	146	95)	246	135)	314	174)	370
26)	55.	62)	148	96)	248	136)	316	175)	372
27)	58	63)	150	97)	249	137)	322	176)	375
28)	60	64)	152	98)	251	138)	323	177)	376
29)	63	65)	154	99)	253	139)	324	178)	378
30)	64	66)	159	100)	254	140)	325	179)	379
31)	67.	67)	166	101)	256	141)	326	180)	381
32)	74	68)	174	102)	259	142)	327	181)	382
33)	75	69)	179	103)	260	143)	328	182)	384
34)	77	70)	181	104)	261	144)	329	183)	385
35)	78	71)	185	105)	262	145)	330	184)	386
36)	79	72)	186	106)	264	146)	333	185)	387
37)	80	73)	187	107)	267	147)	335	186)	388
38)	82	74)	188	108)	268	148)	336	187)	400
39)	93	75)	193	109)	270	149)	337	188)	402



189)	403	232)	467.	275)	567	318)	850	361)	1214
190)	404	233)	468	276)	571	319)	851	362)	1218
191)	406	234)	469	277)	573	320)	857	363)	1220
192)	407.	235)	474	278)	577	321)	876	364)	1227
193)	408	236)	472	279)	578	322)	877	365)	1228
194)	409	237)	474	280)	587	323)	879	366)	1229
195)	412	238)	475	281)	584	324)	880	367)	1234
196)	413	239)	476	282)	601	325)	887	368)	1236
197)	415	240)	477	283)	610	326)	886	369)	1245
198)	416	241)	478	284)	615	327)	891	370)	1253
199)	417	242)	481	285)	621	328)	893	371)	1256
200)	418	243)	483	286)	624	329)	895	372)	1267
201)	419	244)	487	287)	627	330)	907	373)	1269
202)	421	245)	491	288)	629	331)	908	374)	1273
203)	422	246)	492	289)	632	332)	909	375)	1274
204)	425	247)	495	290)	664	333)	910	376)	1276
205)	427.	248)	496	291)	700	334)	913	377)	1277
206)	428	249)	497	292)	715	335)	914	378)	1284
207)	429	250)	506	293)	716	336)	941	379)	1287
208)	435	251)	507	294)	719	337)	943	380)	1297
209)	436	252)	509	295)	724	338)	946	381)	1305
210)	437	253)	513	296)	726	339)	957	382)	1318
211)	438	254)	514	297)	728	340)	984	383)	1324
212)	441	255)	516	298)	743	341)	985	384)	1327
213)	442	256)	521	299)	748	342)	1000	385)	1330
214)	444	257)	523	300)	749	343)	1004	386)	1331
215)	445	258)	532	301)	763	344)	1005	387)	<u>Caunois</u> - Medal na imeni Kociuski - 1817.
216)	446	309)	534	302)	764	345)	1009	388)	Medal na imeni Aleksandra I - 1826.
217)	448	260)	535	303)	765	346)	1018	389)	Samuel Bogumil Linde - 1816.
218)	449	261)	538	304)	766	347)	1135	390)	Ruski knyaz Jaroslawow - 1856
219)	450	262)	540	305)	775	348)	1145	391)	Smolka - 1895
220)	451	263)	541	306)	776	349)	1147	392)	250-lecie U. J. K. - 1911
221)	452	264)	542	307)	806	350)	1151	393)	Kutniki - Skarga - 1912
222)	453	265)	544	308)	807	351)	1152	394)	Zastawortki - Powstanie styczniowe - 1913
223)	454	266)	545	309)	812	352)	1153	395)	100-lecie imieniu J. P. - 1913
224)	455	267)	546	310)	815	353)	1154	396)	Pańka - Rutkowski - 1915
225)	456	268)	549	311)	820	354)	1193	397)	" - Tokitna - 1915
226)	457	269)	556	312)	833	355)	1197	398)	" Rada regeneracyjna - 1916
227)	458	270)	557	313)	837	356)	1201	399)	" Piłsudski - 1916
228)	461	271)	559	314)	837	357)	1202	400)	Moneta imienia Kociuski - 1917
229)	462	272)	560	315)	838	358)	1206	401)	Nadziejki - Haller - 1919
230)	464	273)	561	316)	846	359)	1208	402)	Wawortki - Powstanie Sejmu ustarow. - 1919
231)	466	274)	564	317)	847	360)	1213	403)	Lewandowski - Oswobodzenie Litwy.

- 404) Vinca : Wystawa polsko-francuska - 1919  
405) Humiller - Polska - stanem ogólnym 1626  
406) Breyer - Kowacki 1927.

1. L. 71	21. L. 73g	41. z	61. z	81. z	101. z 61
2. "g	2. z	2. L. 72 g	2. z	2. L. 75. g	2. L. 74. g
3. z	3. z	3. L. 73. g	3. L. 73 g	3. z	3. z
4. z	4. z	4. z	4. " g	4. z	4. L. 72.
5.	5. L. 72 g	5. L. 73	5. z	5. L. 74	5. L. 73
6. L. 71	6. L. 73.	6. " g	6. z	6	6. L. 78.
7.	7. L. 73g	7. z	7. L. 74 g	7. z	7. z
8. z	8. z	8. L. 73 g	8. z	8. z	8. z
9. z	9. z	9. " g	9. z	9. z	9. L. 76. g
10. z	30. L. 72g	50. " g	70. z	90. z	110. z
11. L. 71. g	1. " g	1	1. z	1. z	1. z
12. L. 72.	2. z	2. z	2. z (2ogr?)	2	2. L. 75
13. L. 72.	3. L. 72g	3. L. 73 g	3. z	3. L. 74 g	3. z
14. z g	4. " g	4. " g	4. L. 74 g	4. z	4. L. 75. g
15. L. 72. g	5. " g	5. " g	5. " g	5. L. 74 g	5. L. 75.
16. z	6. " 2ogr	6. z	6. z	6. z	6. L. 76 g
17. L. 72. g	7. " g	7. z	7. L. 73 g	7. L. 74 g	7. L. 75. g
18. "	8. " g	8. L. 73 g	8. L. 74. g	8. z	8. z
19. z	9. z	9. z	9. L. 73. g	9. z	9. z g
20. z,	40. z	60. L. 73. g	80. L. 74 g	100. L. 74 g	120. z



121] z	141	161] z	181] L. 77	201] L. 76	221] L. 79 g
2] L. 75 g	2] L. 76.	2] L. 78.	2] "	2] "	2] L. 77
3] L. 75 g	3] "	3] L. 77 g	3] " g	3] "	3] L. 78.
4] L. 75	4] L. 75	4] "	4] "	4] "	4] "
5] L. 75 g	5] " g	5] "	5] L. 78. g	5] L. 77.	5] z
6] z	6] " g	6] " g	6] " g	6] " g	6] L. 79. g
7] L. 75 g	7] "	7] z	7] " g	7] L. 78	7] L. 78.
8] z	8] L. 76 g	8] z	8] " g	8] L. 75 g	8] z
9] L. 75 g	9] "	9] z	9] "	9] "	9] L. 78 g
130] L. 76 g	150] L. 75. g	170] L. 77	190] "	210] " g	230] L. 80 g
1] " g	1]	1] "	1] "	1] L. 77 g	1] L. 78
2] z	2] L. 74 g	2] "	2]	2] L. 78.	2] "
3]	3] "	3] "	3] L. 78 g	3] L. 77. g	3] L. 80 g
4] z	4] " g	4] " g	4] L. 77 g	4] "	4] "
5] L. 75. g	5] z	5] "	5] " g	5] " g	5] "
6] z	6] L. 74.	6] "	6] z	6] L. 78	6] " g
7] L. 75 g	7] L. 78.	7] L. 78.	7] z	7] " g	7] "
8] L. 76 g	8] L. 77.	8] "	8] L. 77 g	8] L. 77	8] "
9] L. 76 g	9] L. 77 g	9] L. 77. g	9] "	9] "	9] " g
140] z	160] "	180] L. 77	200] " g	220] " g	240] "



241 L. 79	261 L. 79 g	281 L. 79	301 L. 80	321 L. 81	341 L. 81 g
2 L. 76 g	2" g	2" "	2 L. 81 g	2" g	2" g
3 z	3"	3" g	3" g	3" g	3" "
4 L. 80 g	4" g	4" "	4" g	4" g	4" g
5 z	5"	5" g	5" g	5" g	5 z
6 L. 80 g	6 z	6 z	6"	6" g	6 z
7 L. 78	7 L. 80 g	7 L. 79 g	7" g	7" g	7 L. 80 g
8 L. 79 g	8" g	8 L. 80	8" g	8" g	8" "
9" g	9"	9" g	9 z	9" g	9" g
250 z	270 L. 79 g	290" "	310 L. 81 g	330" g	350" g
1 L. 79 g	1 L. 80 g	1" g	1" g	1"	1" g
2 z	2" g	2 L. 79 g	2" "	2 z	2 L. 83
3 L. 79 g	3"	3 L. 80 g	3" g	3 L. 82 g	3 L. 82 g
4" g	4"	4 L. 78	4" g	4"	4" g
5"	5" g	5 L. 83	5 z	5" g	5 z
6 L. 80 g	6"	6"	6 L. 81 g	6 L. 81 g	6 L. 82 g
7"	7"	7 L. 80 g	7"	7" g	7 z
8"	8 L. 79 g	8" "	8"	- 8	8 L. 80 g
9" g	9" g	9" g	9"	9 L. 82 g	9" g
260" g	280" g	300" "	320" "	340" g	360" g

361 <sup>182</sup> g	381 <sup>184</sup> g	401 z	421 <sup>185</sup> g	441 <sup>185</sup> g	461 <sup>187</sup> g
2" g	2" g	2 <sup>185</sup> g	2" g	2" g	2" g
3 <sup>183</sup> g	3"	3" g	3 <sup>191</sup>	3"	3"
4 <sup>183</sup> g	4" g	4" g	4 z	4 <sup>187</sup> g	4" g
5" g	5" g	5"	5 <sup>185</sup> g	5 <sup>185</sup> g	5"
6" g	6" g	6" g	6 z	6" g	6 <sup>186</sup> g
7" g	7" g	7" g	7 <sup>185</sup> g	7 <sup>187</sup>	7" g
8" g	8" g	8" g	8" g	8 <sup>185</sup> g	8" g
9" g	9 <sup>188</sup>	9" g	9" g	9" g	9 <sup>187</sup> g
370" g	390"	410	430 <sup>186</sup>	450 <sup>187</sup> g	470 <sup>186</sup> <sub>292</sub>
1"	1"	1 <sup>185</sup>	1" <sub>292</sub>	1 <sup>186</sup> g	1 <sup>187</sup> g
2" g	2"	2" g	2"	2" g	2 <sup>186</sup> g
3 z	3"	3" g	3 z	3 <sup>187</sup> g	3"
4 <sup>187</sup>	4"	4"	4 <sup>186</sup>	4" g	4 <sup>187</sup> g
5" g	5"	5" g	5 <sup>185</sup> g	5" g	5 <sup>186</sup> g
6 <sup>184</sup> g	6"	6" g	6" g	6" g	6" g
7"	7"	7 <sup>182</sup> g	7" g	7" g	7" g
8" g	8"	8 <sup>185</sup> g	8" g	8 <sup>186</sup> g	8 <sup>187</sup> g
9" g	9"	9" g	9	9 z	9 z
380"	400 <sup>185</sup> g	420"	440 <sup>185</sup>	460	480 <sup>186</sup>

48 1/2 86. g	50 1/2 89	52 1/2 91. g	54 1/2 72. g	56 1/2 91 g.	58 1/2 97. g
2 "	2 1/2 90	3 "	2 1/2 71 g	2 1/2 93.	2 1/2 84.
3 1/2 " g	3 1/2 "	3 1/2 " g	3 2.	3 1/2 91.	3 1/2 "
4 1/2 "	4 1/2 89.	4 1/2 "	4 1/2 73 g	4 1/2 " g	4 1/2 71. g
5 1/2 "	5 1/2 "	5 1/2 90.	5 1/2 74 g	5 1/2 92.	5 1/2 95.
6 1/2 90.	6 1/2 " g	6 1/2 91.	6 1/2 76. g	6 1/2 87.	6 1/2 91
7 1/2 87. g	7 1/2 " g	7 1/2 64.	7 1/2 76.	7 1/2 86. g	7 1/2 90.
8 1/2 89.	8 1/2 "	8 1/2 "	8	8 1/2 93.	8 1/2 84.
9 1/2 "	9 1/2 " g	9 1/2 "	9 1/2 76. g	9 1/2 90	9 1/2 95
490 1/2 87.	570 1/2 90.	530 1/2 "	550 1/2 81	570 1/2 83.	590 1/2 95
1 1/2 88 g	1 1/2 "	1 1/2 "	1 1/2 84	1 1/2 91 g	1 1/2 84.
2 1/2 " g	2 1/2 "	2 1/2 89 g	2 1/2 "	2 1/2 93	2 1/2 88
3 1/2 89.	3 1/2 " g	3 1/2 90. g	3 1/2 "	3 1/2 " g	3 1/2 85.
4 1/2 "	4 1/2 89. g	4 1/2 89. g	4 1/2 "	4 1/2 92.	4 1/2 81.
5 1/2 88. g	5 1/2 "	5 1/2 " g	5 1/2 86.	5 1/2 93.	5 1/2 88.
6 1/2 2 1/2 87	6 1/2 " g	6 1/2 71.	6 1/2 91. g	6 1/2 92.	6 1/2 84.
7 1/2 " g	7 1/2 90	7 1/2 "	7 1/2 2 1/2 89	7 1/2 93. g	7 1/2 "
8 1/2 89.	8 1/2 "	8 1/2 " g	8 1/2 "	8 1/2 " g	8 1/2 "
9 1/2 "	9 1/2 "	9 1/2 "	9 1/2 " g	9 2	9 1/2 "
500 1/2 "	520 1/2 "	540 1/2 72 g	560 1/2 " g	580 1/2 89.	600 1/2 "



601/1.71. g	621/1.89. g	641/1.95	661/1.60	681/1.61.	701/1.59. s
2/1.84.	2/1.89.	2/1.89	2/ "	2/1.61	2/1.62
3/ "	3/1.91.	3/ "	3/ "	3/ "	3/1.63.
4/1.73.	4/ " g	4/1.90	4/ " g	4/ "	4/1.63.
5/1.84	5	5	5/1.64	5/ "	5/ "
6/ "	6/1.89.	6	6/ "	6/ "	6/ "
7/ "	7/1.83. g	7/1.82.	7/ "	7/ "	7/ "
8/1.75.	8/1.95	8/1.60	8/ "	8/ "	8/1.59
9/ " 2 eggs.	9/1.86. g	9/ "	9/1.60	9/ "	9/1.63
610/1.76. g	630/ "	650/ "	670/1.59.	690/ "	710/1.63.
1/1.75.	1/ "	1/1.59.	1/1.64	1/ "	1/ "
2/1.84.	2/1.96 g	2/ "	2/1.60	2/ "	2/1.91
3/1.84	3/1.83.	3/ "	3/ "	3/1.62.	3/1.89
4/1.85.	4/1.86.	4/ "	4/1.59	4/ "	4/1.61
5/1.88. g	5/1.85.	5/ "	5/1.61.	5/ " 2 eggs.	5/1.93. g
6	6/ "	6/1.60	6/ "	6/ "	6/1.87 g
7/1.87.	7/1.95	7/ "	7/ "	7/ "	7/1.99
8/1.86.	8/1.87.	8/ "	8/ "	8/1.59	8/1.87
9/ "	9/1.95.	9/ "	9/ "	9/ "	9/ " g
620/ "	640/ "	660/ "	680/ "	700/ " g	720/1.85.



721 <sup>l.96</sup>	741 <sup>l.97</sup>	761 <sup>l.98</sup>	781 <sup>l.97</sup>	801 <sup>l.94</sup>	821 <sup>l.6167</sup>
2"	2"	2 <sup>l.92</sup>	2"	2"	2 <sup>l.94</sup>
3"	3" g	3 <sup>l.82</sup> g	3 <sup>l.52</sup>	3"	3 <sup>l.60</sup>
4" g	4"	4" g	4 <sup>l.60</sup>	4 <sup>l.79</sup>	4 <sup>l.97</sup>
5"	v5	5 <sup>l.97</sup> <sub>2 eggs</sub> g	5 <sup>l.97</sup>	v5	5"
6" g	v6	6" g	6"	6 <sup>l.91</sup> g	6 <sup>l.95</sup>
7 <sup>l.95</sup>	7 z	7 <sup>l.74</sup>	7"	7 <sup>l.89</sup> g	7 <sup>l.61</sup>
8 <sup>l.86</sup> g	8 <sup>l.72</sup> g	8 <sup>l.83</sup>	v8	8 <sup>l.92</sup>	8 <sup>l.60</sup>
9 <sup>l.96</sup>	9 <sup>l.77</sup> g	9 <sup>l.91</sup>	9 <sup>l.93</sup>	9 <sup>l.97</sup>	9 <sup>l.61</sup>
730 <sup>l.95</sup>	750 <sup>l.90</sup>	770 "	790 z	810 "	830 <sup>l.96</sup>
1 <sup>l.91</sup>	1 <sup>l.97</sup>	1"	1 z	1 <sup>l.93</sup>	1 <sup>l.96</sup> <sub>2 eggs</sub>
2"	2 <sup>l.62</sup>	2 "	2 <sup>l.93</sup>	2 <sup>l.90</sup> g	2 <sup>l.95</sup>
3 <sup>l.96</sup>	3 <sup>l.63</sup>	3 <sup>l.78</sup>	3"	3 <sup>l.94</sup>	3 <sup>l.72</sup> g
4"	4 <sup>l.62</sup>	4 <sup>l.85</sup>	4 <sup>l.92</sup>	4 <sup>l.95</sup>	4 <sup>l.73</sup> g
5 <sup>l.95</sup>	5 <sup>l.63</sup>	5 <sup>l.89</sup> g	5 <sup>l.97</sup>	5 <sup>l.72</sup> g	5 <sup>l.77</sup>
6 <sup>l.96</sup>	6 <sup>l.60</sup>	6 <sup>l.87</sup> g	6 <sup>l.93</sup>	6 <sup>l.89</sup>	6"
7 <sup>l.97</sup>	7 <sup>l.61</sup>	7 <sup>l.92</sup>	7 <sup>l.96</sup>	7 <sup>l.95</sup>	7 <sup>l.79</sup> g
8"	8"	8 <sup>l.97</sup>	8 <sup>l.94</sup>	8 <sup>l.95</sup>	8 <sup>l.87</sup> g
9"	9 <sup>l.59</sup>	9 <sup>l.79</sup>	9 <sup>l.79</sup>	9"	9 <sup>l.92</sup>
740 "	760 "	780 <sup>l.97</sup>	800 <sup>l.94</sup>	820 <sup>l.80</sup> g	840 <sup>l.91</sup>

841/1.92.	861/1.94	887/1.86. g	901/1.91.	921/1.95.	941/1.83 <sup>68</sup> g
2/1.97.	2 "	2 "	2/1.89.	2/1.91.	2/1.87.
3/1.91.	3 "	3/1.87	3/1.95.	3/1.90 g	3/1.85 g
4/1.92.	4 "	4 "	4/1.93.	4/1.89.	4/1.91.
5/1.92	5 "	5 "	5/1.95	5/1.90.	5/1.92
6/1.84 g	6 "	6 " g	6 "	6/1.59	6/1.76. g
7/1.74 g	7 "	7/1.91	7/1.88 g	7/1.94.	7/1.89
8	8 "	8/1.96	8/1.86. g	8/1.94. g	8/1.95.
9/1.74	9/1.78.	9 "	9 " g	9 "	9 "
850/1.75 g	870/1.80	890 "	910/1.97 g	930/1.96.	950/1.76
1 "	1 "	1/1.93. g	1 "	1 "	1/1.82 g
2/1.94	2 "	2 "	2 "	2 "	2/1.94.
3 "	3/1.79.	3 " g.	3/1.82 g	3 "	3/1.95.
4 "	4/1.81	4/1.95.	4/1.86. g	4 "	4/1.63.
5/1.63.	5 "	5/1.78 g	5/1.93.	5 "	5 "
6/1.94	6 " g	6	6 "	6 "	6 "
7 " g	7/1.83 g	7/1.93.	7 "	7/1.93.	7/1.60.
8 "	8/1.81.	8 "	8 "	8/1.92.	8 "
9 "	9/1.85. g	9/1.95.	9 "	9/1.96. g	9 "
860 "	880 " g	900/1.91	920/1.95	940/1.92 g	960/1.61.

961 L. 59.	987 L. 95.	1001 L. 92.	1021 L. 62.	1041 L. 59.	1061 L. 62. 8
2 "	2 "	2 L. 91.	2 L. 63.	2 "	2 L. 60.
3 L. 61	3 "	3 L. 94.	3 "	3 "	3 "
4	4 L. 96. g	4 L. 81. g	4 "	4 "	4 "
5 L. 90.	5 " g	5 L. 93. g	5 "	5 "	5 "
6 L. 64.	6 L. 95.	6 L. 95.	6 "	6 "	6 "
7 "	7 L. 99.	7 L. 98.	7 "	7 "	7 "
8 L. 94.	8 L. 92	8 L. 71.	8 "	8 "	8 "
9 L. 95.	9 L. 96.	9 L. 75. g	9 "	9 L. 62.	9 "
970 L. 92.	990 L. 95.	1010 L. 88.	1030 "	1050 L. 62.	1070 "
1 L. 88.	1 L. 99.	1 L. 98	1 "	1 L. 64.	1 "
2 L. 95.	2 L. 90	2 "	2 "	2 L. 62.	2 "
3 "	3 L. 94	3 L. 63.	3 "	3 "	3 "
4 L. 90.	4 "	4 "	4 L. 59.	4 "	4 "
5 "	5 L. 90.	5 "	5 "	5 "	5 "
6 L. 92	6 L. 95.	6 L. 62.	6 L. 64.	6 "	6 "
7 L. 91.	7 "	7 "	7 "	7 "	7 "
8 L. 92	8 L. 99.	8 " g	8 L. 59.	8 "	8 "
9 L. 96	9 L. 92.	9 L. 63.	9 "	9 "	9 "
980 L. 94.	1000 L. 91. g	1020 "	1040 "	1060 "	1080 "



1081 2.60	1101 2.69	1121 2.67	1141 2.93	1161 2.92	1181 2.95
2) "	2) "	2) "	2) 2.95	2) "	2) 2.99
3) "	3) 2.59	3) 2.63	3) 2.94	3) "	3) "
4) "	4) "	4) 2.61	4) 2.99	4) "	4) z
5) "	5) "	5) "	5) 2.74 g	5) "	5) 2.98
6) 2.64	6) 2.61	6) "	6) 2.77	6) "	6) "
7) 2.60	7) "	7) "	7) 2.81 g	7) "	7) "
8) 2.64	8) "	8) 2.63	8) 2.86	8) "	8) "
9) 2.60	9) "	9) 2.61	9) 2.87	9) "	9) "
1090) "	1110) "	1130) "	1150	1170) "	1190) "
1) "	1) "	1) "	1) 2.87 g	1) "	1) "
2) 2.63	2) "	2) "	2) 2.91 g	2) "	2) "
3) 2.60	3) "	3) "	3) g	3) "	3) 2.99 g
4) "	4) "	4) "	4) 2.98 g	4) "	4) "
5) "	5) "	5) 2.91 g	5) "	5) "	5) 2.90
6) "	6) "	6) 2.96	6) "	6) 2.90	6) "
7) 2.59	7) "	7) 2.95	7) "	7) 2.93	7) 2.76 g
8) "	8) "	8) 2.94	8) "	8) "	8) 2.96
9) 2.69	9) "	9) 2.92	9) "	9) 2.90	9) 2.98
1100) "	1120) 2.63	1140) 2.97	1160) "	1180) 2.90	1200) 2.91



1201/2.72 g	1221/2.99.	1241/2.100	1261/2.88.	1281/2.98.	1301/2.62
2 " g	2/2.91.	2/2.95.	2/2.101.	2/2.90.	2/2.102
3/2.84.	3/2.95.	3/2.92.	3/2.99.	3/2.98.	3/2
4/2.94.	4/2.90.	4 "	4 "	4/2.87. g	✓4
5/2.78.	5/2.92.	5/2.100 g	5/2.97.	5/2.90	5/2.95. g
6/2.77 g	6/2.88	6 "	6 "	6/2.62.	6/2.98.
7/2.78.	7/2.92. g	7/2.95	7/2.71. g	7/2.76 g	7/2.102
8/2.79 g	8/2.73. g	8/2.73.	8/2.73.	8/2.63	8 "
9/2.83.	9/2.75. g	9/2.100.	9/2.75 g	9 "	9/2.98.
1210/2.87.	1230/2.95.	1250/2.12.	1270/2.76.	1290/2.99	1310/2.101
1/2.94.	1/2.95.	1/2.63.	1271/2.78.	1/2.97.	1/2.98
2/2.91	2/2.92.	2/2.89.	2/2.80	2/2.101	2/2.91.
3/2.87 g	3/2.81.	3/2.97 g	3/2.78 g	3/2.96.	3/2.92.
4/2.93. g	4/2.72 g	4/2.92	4/2.78. g	4/2.93	4/2.94
5 "	5/2.63	5/2.98	5 "	5 "	5/2.97
6/2.92.	6/2.100. g	6/2.100 g	6/2.79. g	6 "	6/2.90
7/2.93.	7 "	7 "	7/2.81. g	7/2.96. g	7/2.92
8/2.71. g	8 "	8/2.61	8/2.64	8/2.97.	8/2.102 g
9 "	9/2.59.	9/2.96	9/2.99.	9/2.62.	9 "
1220/2.72. g	1240/2	1260/2.101	1280/2.90.	1300/2.62.	1320/2.103

1321 12.104 1341 12.96

2 " 2 12.94

3 " 3 12.96

4 12.103 g ~ 4

5 " 5 12.104

6 12.104 6 12.105

7 12.104 g 7 12.105 <sup>int. in</sup> <sub>per</sub> <sub>Kanton</sub>

8 z 8 12.105

9 12.104 9 "

1330 12.74 g

1 12.78 g

2 12.104

3 "

4 "

5 12.88

6 12.84

7 12.63

8 12.60

9 12.64

1340 12.60

zprawa dr. 1/11 1931  
Dun.

II Szkontrum

monet

Molskich.

1928/29.



Schronium monet polskich wykazato nastepujace braki.

- 1. 156. Władysław Łokietek brakteat srebrny
- 2. 157. Władysław Łokietek brakteat srebrny
- 3. 159. grosz praski Wacława II
- 4. 199. Miasto Wjelowa denar kształtu mieszczaniniego - srebro.
- 5. 220. Władysław Jagiełło - Łowacz polski - srebro -
- 6. 251. Władysław Jagiełło - groszyk ruski - srebro
- 7. 253. Władysław Jagiełło - groszyk ruski - srebro
- 8. 316. Władysław Jagiełło - groszyk ruski - srebro -
- 9. 379. Władysław Jagiełło - półgrosz koronny -
- 10. 1263. Zygmunt I Stary - grosz litewski - r. 1536 -
- 11. 2255. Zygmunt III Waza - kopjak koronny - 1596 -
- 12. 2257. Zygmunt III Waza - kopjak koronny - 1596 -
- 13. 2352. Zygmunt III Waza - kopjak koronny - 1621.
- 14. 2762. Zygmunt III Waza - czerwony rdyty litewski - [wpisany w inwentarz r. 1894]
- 15. 2906. Zygmunt III Waza - szeląg ruski - r. 1611.
- 16. 2920. Zygmunt III Waza - szeląg ruski - r. 1619.
- 17. 2923. Zygmunt III Waza - szeląg ruski - r. 1620.
- 18. 2997. Władysław IV - kopiejka
- 19. 2998. Władysław IV - kopiejka
- 20. 2999. Władysław IV - kopiejka
- 21. 3000. Władysław IV - kopiejka
- 22. 3001. Władysław IV - kopiejka
- 23. 3002. Władysław IV - kopiejka
- 24. 3004. Jan Kazimierz - szeląg koronny 1660
- 25. 3031. Jan Kazimierz - szeląg koronny 1661
- 26. 3041. Jan Kazimierz - szeląg koronny 1663.
- 27. 3083. Jan Kazimierz - 31 ~~szelągów~~ szelągów i koronnych fajderynych.
- 28. 3495. Jan Kazimierz - 15 ~~szelągów~~ szelągów litewskich fajderynych.
- 29. 3875. Stanisław August - 3 egzempl. kopjaków koronnych fajderynych
- 30. 3953. Stanisław August - monetotoka koronna - 1794.
- 31. 4003. Stanisław August - szeląg turecki - 1765 -
- 32. 4131. Mikołaj I cesarz - 6000 r. 1835.
- 33. 4287. Gustaw Adolf - półtorak szląski - 1628.
- 34. 4344. Bolesław Chrobry - denar.
- 35. 4345. Mikołaj II - denar.
- 36. 4456. Bolesław Chrobry - denar.
- 37. 4775. Stanisław August - szóstak gdański fajderyny 1764.



28. ✓ 5059. Bolesław Chrobry - soelag selsny.  
 29. ✓ 5222. Ryfmunt III Waza - ort koronny - 1621.  
 30. ✓ 5435. Fryderyk Karimierz Laurandzki - soelag miedstary - 1696.

Opiszczenie i niniejszymy mykharie, Opiszczanie w mykharie ogólnym:  
 2443 1932

W mykharie ogólnym pomiarowe 2 razy i nerzhovotrovane  
 nr. 2445 i 2446 (medle imt. potegri)  
 " 3435

W mykhar. og. "gabł." re znakom 2.  
 3524, 3527, 4645

*N* gabolkael bostud, wstawione następnijce numery okaroi sumismatycznych polickich.

2,	138,	346,	1119,	1389,	1596,	2215,
5,	142,	363,	1121,	1391,	1597,	2216,
6,	143,	366,	1122,	1396,	1603,	2221,
25,	144,	390,	1123,	1406,	1603,	2234,
26,	148,	397,	1124,	1456,	1610,	2245,
29,	149,	404,	1125,	1464,	1612,	2260,
34,	150,	406,	1130,	1465,	1614,	2280,
36,	153,	439,	1132,	1467,	1618,	2303,
42,	155,	441,	1136,	1471,	1627,	2304,
46,	158,	444,	1185,	1475,	1633,	2306,
47,	160,	447,	1189,	1477,	1642,	2308,
48,	164,	461,	1191,	1494,	1657,	2314,
50,	168,	512,	1211,	1495,	1684,	2328,
51,	169,	517,	1262,	1496,	1687,	2330,
52,	170,	520,	1266,	1497,	1701,	2332,
57,	172,	522,	1266,	1499,	1705,	2439,
59,	174,	523,	1270,	1501,	1724,	2459,
65,	182,	524,	1284,	1502,	1729,	2460,
88,	189,	529,	1286,	1503,	1735,	2481,
89,	191,	531,	1296,	1504,	1757,	2498,
91,	194,	534,	1298,	1505,	1773,	2525,
93,	196,	669,	1300,	1509,	1793,	2526,
94,	197,	703,	1301,	1513,	1802,	2549,
97,	198,	707,	1302,	1520,	1903,	2561,
101,	203,	711,	1303,	1525,	1939,	2578,
103,	205,	714,	1304,	1530,	1940,	2589,
107,	211,	722,	1305,	1536,	1944,	2598,
109,	213,	723,	1312,	1539,	1947,	2607,
112,	224,	768,	1318,	1547,	1990,	2609,
113,	232,	822,	1326,	1554,	2009,	2610,
118,	233,	829,	1331,	1557,	2079,	2611,
119,	239,	835,	1356,	1558,	2084,	2612,
121,	250,	871,	1365,	1561,	2127,	2615,
124,	256,	876,	1366,	1579,	2156,	2616,
125,	275,	889,	1370,	1580,	2193,	2619,
126,	310,	914,	1371,	1587,	2194,	2620,
129,	310,	962,	1382,	1582,	2197,	2623,
133,	322,	1032,	1384,	1586,	2199,	2625,
136,	326,	1081,	1386,	1591,	2207,	2626,
137,	342,	1116,	1388,	1594,	2212,	2628,

2637	2986	3497	3677	3809	4006	4083	4245
2638	2987	3498	3680	3810	4007	4101	4252
2649	2995	3499	3695	3817	4009	4102	4254
2670	3003	3500	3696	3840	4010	4104	4255
2683	3006	3507	3698	3845	4013	4111	4256
2703	3006	3510	3699	3852	4015	4119	4257
2709	3034	3511	3702	3854	4016	4125	4258
2711	3085	3512	3704	3872	4017	4125	4259
2719	3089	3520	3710	3876	4018	4129	4260
2721	3090	3524	3711	3880	4020	4130	4261
2737	3091	3525	3712	3883	4023	4132	4264
2739	3092	3526	3717	3893	4026	4133	4265
2749	3104	3527	3718	3894	4034	4134	4267
2754	3124	3532	3719	3898	4036	4136	4268
2756	3125	3534	3727	3902	4038	4137	4269
2758	3148	3536	3750	3903	4040	4139	4298
2766	3203	3539	3760	3916	4041	4140	4299
2769	3213	3540	3761	3923	4042	4141	4305
2776	3226	3541	3762	3928	4044	4143	4307
2777	3228	3543	3763	3935	4046	4146	4319
2785	3232	3546	3765	3936	4047	4148	4328
2786	3233	3548	3766	3948	4052	4148	4329
2790	3237	3550	3767	3957	4053	4150	4338
2811	3251	3551	3770	3958	4057	4150	4340
2812	3260	3552	3771	3958	4058	4151	4341
2816	3263	3553	3774	3964	4059	4152	4342
2835	3292	3554	3776	3966	4063	4153	4343
2838	3301	3556	3780	3968	4064	4155	4346
2857	3308	3562	3781	3970	4065	4156	4347
2871	3319	3575	3784	3971	4070	4167	4357
2925	3341	3579	3785	3975	4071	4183	4360
2933	3342	3582	3787	3980	4073	4211	4361
2943	3351	3598	3788	3995	4074	4216	4387
2949	3355	3608	3789	3996	4077	4220	4369
2960	3360	3615	3794	3997	4078	4221	4372
2961	3363	3618	3794	3999	4084	4222	4385
2967	3371	3619	3796	4000	4085	4224	4389
2969	3401	3625	3797	4001	4087	4225	4406
2973	3413	3626	3798	4002	4088	4226	4432
2979	3494	3634	3799	4004	4089	4232	4443
2980	3494	3644	3800	4005	4090	4243	4457
2983	3496	3671	3801	4005	4092	4244	4458



4459,	4677	4848,	5009,	5153,
4460,	4678,	4851,	5011,	5156,
4462,	4687,	4852,	5012,	5183,
4466,	4682,	4875,	5013,	5185,
4469,	4689,	4876,	5018,	5190,
4470,	4695,	4877,	5019,	5191,
4471,	4707,	4878,	5019,	5193,
4473,	4718,	4880,	5034,	5196,
4476,	4720,	4881,	5054,	5197,
4483,	4723,	4887,	5060,	5205,
4486,	4732,	4890,	5061,	5206,
4491,	4734,	4899,	5062,	5209,
4492,	4741,	4900,	5063,	5223,
4496,	4744,	4913,	5064,	5225,
4497,	4749,	4914,	5066,	5228,
4499,	4752,	4922,	5069,	5239,
4505	4762,	4923,	5071,	5240,
4508,	4764,	4924,	5074,	5242,
4514,	4770,	4931,	5076,	5243,
4529,	4777,	4933,	5077,	5244,
4531	4787,	4965,	5082,	5247,
4534,	4788,	4967,	5088,	5248,
4548,	4790,	4969,	5089,	5250,
4549,	4792,	4970,	5094,	5251,
4560,	4793,	4973,	5099,	5290,
4562,	4802,	4974,	5101,	5299,
4564,	4806,	4980,	5105,	5307,
4566,	4808	4983,	5108,	5331,
4568,	4809,	4984,	5110,	5335,
4572,	4810,	4985,	5112,	5339,
4577,	4812,	4986,	5113,	5346,
4579,	4814,	4987,	5114,	5347,
4585,	4816	4988,	5125,	5355,
4587,	4817,	4989,	5130,	5356,
4588,	4818,	4992,	5135,	5361,
4593,	4825	4995	5139,	5364,
4595,	4828,	4998,	5140,	5368,
4643,	4830,	4999,	5142,	5370
4645,	4831,	5000,	5143,	5375,
4653,	4832,	5001,	5144,	5380,
4667,	4836,	5004,	5145,	5385,
4668	4837,	5005,	5146,	5388,
4669,	4839,	5006,	5147,	5389,
4672,	4843,	5007,	5148,	5390,
4673,	4847,	5008,	5152,	5392,

ponadto kostate wystawionych  
 7 brakteatów nieoznaczonych  
 numerami inwentarsowoceni,  
 2 denarki Kariimäna Jagiellonów  
 bez nr. inw.  
 1 półgross korony Jacek Olonka  
 bez nr. inw.  
 1 falc medalowy bygnunta Ruzga.



L.1	1	L.1. 38	L.1.	75	101	L.1.g.	138	L.2.g.	195
L.1.	2	" 39	"	76	2	" <sup>2.g.</sup>	39	"	76
"	3	" 40	"	77	3	L.2.g.	40	"	77
"	4	" 41	"	78	4	"	41	"	78
"	5	" 42	"	79	5	"	42	L.2.g.	79
"	6	" 43	"	80	6	"	43	"	80
"	7	" 44	"	81	7	"	44	"	81
"	8	" 45	"	82	8	"	45	"	82
"	9	" 46	"	83	9	L.1.g.	46	"	83
"	10	" 47	"	84	110	"	47	" <sup>2.g.</sup>	84
"	11	" 48	"	85	11	"	48	" <sup>2.g.</sup>	85
"	12	" 49	"	86	12	"	49	"	86
"	13	" 50	"	87	13	"	50	"	87
"	14	" 51	"	88	14	L.2. <sup>calium</sup>	51	" <sup>2.g.</sup>	88
"	15	" 52	"	89	15	L.1.	52	" <sup>2.g.</sup>	89
"	16	" 53	"	90	16	"	53	" <sup>2.g.</sup>	90
"	17	" 54	"	91	17	"	54	"	91
"	18	" 55	"	92	18	"	55	L.2.g.	92
"	19	" 56	"	93	19	"	56	"	93
L.1.	20	" 57	"	94	20	"	57	"	94
"	21	" 58	"	95	21	"	58	L.3.g.	95
"	22	" 59	"	96	22	"	59	"	96
"	23	" 60	"	97	23	L.2.	60	L.3.g.	97
"	24	" 61	"	98	24	" <sup>2.g.</sup>	61	"	98
"	25	" 62	"	99	25	"	62	"	99
"	26	" 63	"	100	26	"	63	" <sup>2.g.</sup>	100
L.1.	27	" 64	"		27	"	64	"	
"	28	" 65	"		28	" <sup>2.g.</sup>	65	"	
"	29	" 66	"		29	"	66	"	
L.1.	30	" 67	"		30	"	67	"	
"	31	" 68	"		31	"	68	"	
"	32	" 69	"		32	"	69	"	
"	33	" 70	"		33	"	70	"	
"	34	" 71	"		34	"	71	"	
"	35	" 72	"		35	"	72	"	
"	36	" 73	"		36	"	73	L.3.	
"	37	" 74	"		37	"	74	"	

207<sup>l.3.</sup>  
2"  
3"<sup>2 eggs</sup>  
4"  
5"<sup>g</sup>  
6"  
7"  
8"  
9"  
10"  
11"<sup>g</sup>  
12"<sup>2 eggs</sup>  
13"<sup>l.3. g</sup>  
14"<sup>2 eggs</sup>  
15"<sup>2 eggs</sup>  
16"<sup>2 eggs</sup>  
17"  
18"  
19<sup>l.3.</sup>  
20  
21<sup>l.3.</sup>  
22"<sup>2 eggs</sup>  
23"<sup>2 eggs</sup>  
24"<sup>g</sup>  
25"<sup>2 eggs</sup>  
26"<sup>2 eggs</sup>  
27"<sup>2 eggs</sup>  
28"  
29"  
30"  
31"  
32"<sup>3 eggs</sup>  
33"<sup>4 eggs</sup>  
34"

235<sup>l.3.</sup>  
36"  
37"  
38"  
39"<sup>3 eggs</sup>  
40"<sup>l.4. 3 eggs</sup>  
41"  
42"  
43"  
44"  
45"  
46"  
47"  
48"  
49"  
50"<sup>g</sup>  
51  
52<sup>l.4.</sup>  
53  
54<sup>l.4.</sup>  
55"  
56"<sup>g. l.4. g</sup>  
57"  
58"  
59"  
60"  
61"  
62"  
63"<sup>l.4.</sup>  
64"  
65"  
66"  
67"  
68"

269<sup>l.4.</sup>  
70"  
71"  
72"  
73"  
74"  
75"<sup>g</sup>  
76"  
77"<sup>2 eggs</sup>  
78"<sup>2 eggs</sup>  
79"<sup>2 eggs</sup>  
80"  
81"<sup>2 eggs</sup>  
82"  
83"  
84"  
85"  
86"  
87"  
88"  
89"  
90"  
91"<sup>2 eggs</sup>  
92"<sup>3 eggs</sup>  
93"  
94"  
95"  
96"<sup>l.4. 3 eggs</sup>  
97"  
98"  
99"  
300"<sup>2 eggs</sup>

301<sup>l.4.</sup>  
21<sup>l.4.</sup>  
3"<sup>2 eggs</sup>  
4"  
5"<sup>2 eggs</sup>  
6"<sup>2 eggs</sup>  
7"  
8"  
9"  
10"<sup>g</sup>  
11"  
12"  
13"  
14"<sup>2 eggs</sup>  
15"  
16  
17<sup>l.4.</sup>  
18"<sup>2 eggs</sup>  
19"<sup>l.4. g</sup>  
20"  
21"  
22"<sup>g</sup>  
23"  
24"  
25<sup>l.4.</sup>  
26"<sup>l.4. g</sup>  
27"  
28<sup>l.4.</sup>  
29<sup>l.4.</sup>  
30"  
31"  
32<sup>l.4.</sup>  
33<sup>l.3.</sup>  
34"

335<sup>l.4.</sup>  
36"  
37"  
38"  
39"  
40"  
41"  
42"<sup>g</sup>  
43"  
44"  
45"  
46"<sup>g</sup>  
47"  
48"  
49"<sup>2 eggs</sup>  
50"  
51"<sup>2 eggs</sup>  
52"  
53"  
54"  
55"  
56"  
57"  
58"  
59"  
60"  
61"  
62"  
63"<sup>g</sup>  
64"  
65"  
66"<sup>g</sup>  
67"  
68"

48 369<sup>l.4.</sup>  
70"  
71"  
72"<sup>g</sup>  
73"  
74"  
75"  
76"  
77"  
78"  
79  
80<sup>l.3.</sup>  
81"  
82"  
83"  
84<sup>l.4.</sup>  
85"  
86"  
87"  
88"  
89"  
90"<sup>g</sup>  
91"  
92"<sup>2 eggs</sup>  
93"  
94"  
95"<sup>2 eggs</sup>  
96"  
97"<sup>g</sup>  
98"<sup>2 eggs</sup>  
99"  
400"

401<sup>1.5</sup>  
2"  
3"  
4"<sup>g</sup>  
5"  
6"<sup>g</sup>  
7"  
8"  
9"  
10"  
11"  
12"  
13"  
14"  
15"  
16"  
17"  
18"  
19"  
20"  
21"  
22"  
23"  
24"  
25"  
26"  
27"  
28"  
29"  
30"  
31<sup>1.5</sup>  
32<sup>1.5</sup>  
33<sup>1.5</sup>  
34"

435<sup>1.5</sup>  
36"<sup>2 eggs</sup>  
37"<sup>4 eggs</sup>  
38"  
39"<sup>g</sup>  
40"<sup>3 eggs</sup>  
41"<sup>2 eggs</sup>  
42"<sup>2 eggs</sup>  
-43  
44<sup>1.5 g</sup>  
45"  
46"  
47"<sup>g</sup>  
48"  
49"  
50"  
51"  
52"  
53"  
54"  
55"  
56"  
57"  
58"  
59"<sup>2 eggs</sup>  
60"  
61"<sup>g</sup>  
62"  
63"  
64"  
65"  
66"  
67<sup>1.5</sup>  
68"<sup>3 eggs</sup>  
69"

470<sup>1.5</sup>  
71"  
72"  
73"<sup>2 eggs</sup>  
74"<sup>2 eggs</sup>  
75"  
76"  
77"  
78"  
79"  
80"  
81"<sup>2 eggs</sup>  
82"  
83"  
84"  
85"  
86"  
87"  
88"  
89"  
90"  
91"  
92"  
93"  
94"  
95"  
96"  
97"  
98"  
99"  
500"

507<sup>1.5</sup>  
21"<sup>2 eggs</sup>  
31"  
41"  
51"  
61"  
71"<sup>2 eggs</sup>  
81"<sup>2 eggs</sup>  
91"<sup>2 eggs</sup>  
101"  
111"  
121<sup>1.5 g</sup>  
131"  
141"  
151"  
161"  
171"<sup>g</sup>  
181"  
191"  
201"<sup>g</sup>  
211<sup>1.5</sup>  
221"<sup>2 eggs</sup>  
231"<sup>g</sup>  
241"<sup>g</sup>  
251"  
261"  
271"  
281"  
291"<sup>g</sup>  
301"<sup>2 eggs</sup>  
311"<sup>2 eggs</sup>  
321"  
331"  
341"<sup>g</sup>

535<sup>1.5</sup>  
36"<sup>2 eggs</sup>  
37"  
38"  
39"<sup>2 eggs</sup>  
40"<sup>2 eggs</sup>  
41"  
42"  
43"  
44"  
45"  
46"  
47"  
48"  
49"  
50"  
51"  
52"  
53"  
54"<sup>2 eggs</sup>  
55"<sup>2 eggs</sup>  
56"  
57"  
58"  
59"  
60"  
61"  
62"  
63"  
64"  
65"  
66"  
67"  
68"

49 569<sup>1.5</sup>  
70"  
71"  
72"  
73"  
74"  
75"  
76"  
77"  
78"  
79"  
80"  
81"  
82"  
83"  
84"  
85"  
86"  
87"  
88"  
89"  
90"  
91"<sup>2 eggs</sup>  
92"  
93"  
94"  
95"  
96"  
97"  
98"  
99"  
600"



601.6  
2"  
3"  
4"  
5"  
6"  
7"  
8"  
9"  
10"  
11"  
12"  
13"  
14"  
15"  
16"  
17"  
18"  
19"  
20"  
21"  
22"  
23"  
24"  
25"  
26"  
27"  
28"  
29"  
30"  
31"  
32"  
33"  
34"

635.6  
36"  
37"  
38"  
39"  
40"  
41"  
42"  
43"  
44"  
45"  
46"  
47"  
48"  
49"  
50"  
51"  
52"  
53"  
54"  
55"  
56"  
57"  
58"  
59"  
60"  
61"  
62"  
63"  
64"  
65"  
66"

667.6  
68"  
69"  
70"  
71"  
72"  
73"  
74"  
75"  
76"  
77"  
78"  
79"  
80"  
81"  
82"  
83"  
84"  
85"  
86"  
87"  
88"  
89"  
90"  
91"  
92"  
93"  
94"  
95"  
96"  
97"  
98"  
99"  
#00"

701.6  
2"  
3"  
4"  
5"  
6"  
7"  
8"  
9"  
10"  
11"  
12"  
13"  
14"  
15"  
16"  
17"  
18"  
19"  
20"  
21"  
22"  
23"  
24"  
25"  
26"  
27"  
28"  
29"  
30"  
31"  
32"  
33"  
34"

735.7  
36"  
37"  
38"  
39"  
40"  
41"  
42"  
43"  
44"  
45"  
46"  
47"  
48"  
49"  
50"  
51"  
52"  
53"  
54"  
55"  
56"  
57"  
58"  
59"  
60"  
61"  
62"  
63"  
64"  
65"  
66"

80 767.7  
68"  
69"  
70"  
71"  
72"  
73"  
74"  
75"  
76"  
77"  
78"  
79"  
80"  
81"  
82"  
83"  
84"  
85"  
86"  
87"  
88"  
89"  
90"  
91"  
92"  
93"  
94"  
95"  
96"  
97"  
98"  
99"



800  
1  
2  
3  
4  
5  
6  
7  
8  
9  
10  
11  
12  
13  
14  
15  
16  
17  
18  
19  
20  
21  
22  
23  
24  
25  
26  
27  
28  
29  
30  
31  
32  
33  
34

835  
36  
37  
38  
39  
40  
41  
42  
43  
44  
45  
46  
47  
48  
49  
50  
51  
52  
53  
54  
55  
56  
57  
58  
59  
60  
61  
62  
63  
64  
65  
66  
67

868  
69  
70  
71  
72  
73  
74  
75  
76  
77  
78  
79  
80  
81  
82  
83  
84  
85  
86  
87  
88  
89  
90  
91  
92  
93  
94  
95  
96  
97  
98  
99  
100

901  
902  
3  
4  
5  
6  
7  
8  
9  
10  
11  
12  
13  
14  
15  
16  
17  
18  
19  
20  
21  
22  
23  
24  
25  
26  
27  
28  
29  
30  
31  
32  
33

934  
35  
36  
37  
38  
39  
40  
41  
42  
43  
44  
45  
46  
47  
48  
49  
50  
51  
52  
53  
54  
55  
56  
57  
58  
59  
60  
61  
62  
63  
64  
65  
66  
67

81 068  
69  
70  
71  
72  
73  
74  
75  
76  
77  
78  
79  
80  
81  
82  
83  
84  
85  
86  
87  
88  
89  
90  
91  
92  
93  
94  
95  
96  
97  
98  
99  
1000

1001	1035	1067	1100	1135	82-1169
2	36	68	1	36	70
3	37	69	2	37	71
4	38	70	3	38	72
5	39	71	4	39	73
6	40	72	5	40	74
7	41	73	6	41	75
8	42	74	7	42	76
9	43	75	8	43	77
10	44	76	9	44	78
11	45	77	10	45	79
12	46	78	11	46	80
13	47	79	12	47	81
14	48	80	13	48	82
15	49	81	14	49	83
16	50	82	15	50	84
17	51	83	16	51	85
18	52	84	17	52	86
19	53	85	18	53	87
20	54	86	19	54	88
21	55	87	20	55	89
22	56	88	21	56	90
23	57	89	22	57	91
24	58	90	23	58	92
25	59	91	24	59	93
26	60	92	25	60	94
27	61	93	26	61	95
28	62	94	27	62	96
29	63	95	28	63	97
30	64	96	29	64	98
31	65	97	30	65	99
32	66	98	31	66	
33		99	32	67	
34			33	68	
			34		

1200	1285	1267	1300	1335	83 1371
1 "	36 "	68 "	1 "	36 "	72 "
2 "	37 "	69 "	2 "	37 "	73 "
3 "	38 "	70 "	3 "	38 "	74 "
4 "	39 "	71 "	4 "	39 "	75 "
5 "	40 "	72 "	5 "	40 "	76 "
6 "	41 "	73 "	6 "	41 "	77 "
7 "	42 "	74 "	7 "	42 "	78 "
8 "	43 "	75 "	8 "	43 "	79 "
9 "	44 "	76 "	9 "	44 "	80 "
10 "	45 "	77 "	10 "	45 "	81 "
11 "	46 "	78 "	11 "	46 "	82 "
12 "	47 "	79 "	12 "	47 "	83 "
13 "	48 "	80 "	13 "	48 "	84 "
14 "	49 "	81 "	14 "	49 "	85 "
15 "	50 "	82 "	15 "	50 "	86 "
16 "	51 "	83 "	16 "	51 "	87 "
17 "	52 "	84 "	17 "	52 "	88 "
18 "	53 "	85 "	18 "	53 "	89 "
19 "	54 "	86 "	19 "	54 "	90 "
20 "	55 "	87 "	20 "	55 "	91 "
21 "	56 "	88 "	21 "	56 "	92 "
22 "	57 "	89 "	22 "	57 "	93 "
23 "	58 "	90 "	23 "	58 "	94 "
24 "	59 "	91 "	24 "	59 "	95 "
25 "	60 "	92 "	25 "	60 "	96 "
26 "	61 "	93 "	26 "	61 "	97 "
27 "	62 "	94 "	27 "	62 "	98 "
28 "	63 "	95 "	28 "	63 "	99 "
29 "	64 "	96 "	29 "	64 "	
30 "	65 "	97 "	30 "	65 "	
31 "	66 "	98 "	31 "	66 "	
32 "		99 "	32 "	67 "	
33 "			33 "	68 "	
34 "			34 "	69 "	
				70 "	



1400	1434	1470	1500	1536	1569
1	35	71	1	37	70
2	36	72	2	38	71
3	37	73	3	39	72
4	38	74	4	40	73
5	39	75	5	41	74
6	40	76	6	42	75
7	41	77	7	43	76
8	42	78	8	44	77
9	43	79	9	45	78
10	44	80	10	46	79
11	45	81	11	47	80
12	46	82	12	48	81
13	47	83	13	49	82
14	48	84	14	50	83
15	49	85	15	51	84
16	50	86	16	52	85
17	51	87	17	53	86
18	52	88	18	54	87
19	53	89	19	55	88
20	54	90	20	56	89
21	55	91	21	57	90
22	56	92	22	58	91
23	57	93	23	59	92
24	58	94	24	60	93
25	59	95	25	61	94
26	60	96	26	62	95
27	61	97	27	63	96
28	62	98	28	64	97
29	63	99	29	65	98
30	64		30	66	99
31	65		31	67	
32	66		32	68	
33	67		33		
	68		34		
	69		35		



1600	1635	1668	1700	1735	1769
1	36	69	1	36	70
2	37	70	2	37	71
3	38	71	3	38	72
4	39	72	4	39	73
5	40	73	5	40	74
6	41	74	6	41	75
7	42	75	7	42	76
8	43	76	8	43	77
9	44	77	9	44	78
10	45	78	10	45	79
11	46	79	11	46	80
12	47	80	12	47	81
13	48	81	13	48	82
14	49	82	14	49	83
15	50	83	15	50	84
16	51	84	16	51	85
17	52	85	17	52	86
18	53	86	18	53	87
19	54	87	19	54	88
20	55	88	20	55	89
21	56	89	21	56	90
22	57	90	22	57	91
23	58	91	23	58	92
24	59	92	24	59	93
25	60	93	25	60	94
26	61	94	26	61	95
27	62	95	27	62	96
28	63	96	28	63	97
29	64	97	29	64	98
30	65	98	30	65	99
31	66	99	31	66	
32	67		32	67	
33			33	68	
34			34		

1800 10  
1 "  
2 "  
3 "  
4 "  
5 "  
6 "  
7 "  
8 "  
9 "  
10 "  
11 "  
12 "  
13 "  
14 "  
15 "  
16 "  
17 "  
18 "  
19 "  
20 "  
21 "  
22 27  
23 19  
24 "  
25 "  
26 "  
27 "  
28 "  
29 "  
30 "  
31 "  
32 "  
33 "  
34 "

1835 19  
36 "  
37 "  
38 "  
39 "  
40 "  
41 "  
42 "  
43 "  
44 "  
45 "  
46 "  
47 "  
48 "  
49 "  
50 "  
51 "  
52 "  
53 "  
54 "  
55 "  
56 "  
57 "  
58 "  
59 20  
60 "  
61 "  
62 "  
63 "  
64 "  
65 "  
66 "  
67 "  
68 "

1869 20  
70 "  
71 "  
72 "  
73 "  
74 "  
75 "  
76 "  
77 27  
78 20  
79 "  
80 "  
81 "  
82 "  
83 "  
84 "  
85 "  
86 "  
87 "  
88 "  
89 "  
90 "  
91 "  
92 "  
93 "  
94 "  
95 "  
96 "  
97 "  
98 "  
99 "

1900 20  
1 "  
2 "  
3 " g  
4 "  
5 "  
6 "  
7 "  
8 "  
9 "  
10 "  
11 "  
12 "  
13 "  
14 "  
15 "  
16 "  
17 "  
18 "  
19 "  
20 "  
21 "  
22 "  
23 "  
24 "  
25 20  
26 "  
27 "  
28 "  
29 "  
30 "  
31 "  
32 27  
33 "  
34 "  
35 "

1936 20  
37 "  
38 "  
39 14  
40 19  
41 "  
42 "  
43 "  
44 19  
45 "  
46 "  
47 7  
48 "  
49 "  
50 "  
51 "  
52 "  
53 "  
54 "  
55 "  
56 "  
57 "  
58 "  
59 "  
60 27  
61 27  
62 20  
63 "  
64 "  
65 "  
66 "

1967 20  
68 "  
69 "  
70 "  
71 "  
72 "  
73 "  
74 "  
75 "  
76 "  
77 20  
78 "  
79 "  
80 "  
81 "  
82 20  
83 "  
84 27  
85 21  
86 "  
87 "  
88 "  
89 "  
90 " g  
91 "  
92 "  
93 "  
94 "  
95 "  
96 "  
97 "  
98 "  
99 "

2000	2035	2069	2100	2135	2172
1	36	70	7	36	73
2	37	71	8	37	74
3	38	72	9	38	75
4	39	73	10	39	76
5	40	74	11	40	77
6	41	75	12	41	78
7	42	76	13	42	79
8	43	77	14	43	80
9	44	78	15	44	81
10	45	79	16	45	82
11	46	80	17	46	83
12	47	81	18	47	84
13	48	82	19	48	85
14	49	83	20	49	86
15	50	84	21	50	87
16	51	85	22	51	88
17	52	86	23	52	89
18	53	87	24	53	90
19	54	88	25	54	91
20	55	89	26	55	92
21	56	90	27	56	93
22	57	91	28	57	94
23	58	92	29	58	95
24	59	93	30	59	96
25	60	94	31	60	97
26	61	95	32	61	98
27	62	96	33	62	99
28	63	97	34	63	
29	64	98		64	
30	65	99		65	
31	66			66	
32	67			67	
33	68			68	
34				69	
				70	
				71	



2200 122  
1 "  
2 "  
3 "  
4 "  
5 "  
6 "  
7 23  
8 "  
9 "  
10 "  
11 "  
12 8  
13 "  
14 "  
15 8  
16 8  
17 "  
18 "  
19 "  
20 "  
21 8  
22 "  
23 "  
24 "  
25 23  
26 "  
27 24  
28 "  
29 "  
30 "  
31 "  
32 "  
33 "  
34 8

2235 23  
36 "  
37 "  
38 "  
39 "  
40 "  
41 "  
42 "  
43 "  
44 "  
45 7  
46 "  
47 "  
48 "  
49 "  
50 "  
51 "  
52 "  
53 "  
54 "  
55  
56 23  
57  
58 23  
59 "  
60 8  
61 "  
62 "  
63 "  
64 "  
65 "  
66 "  
67 "  
68 "  
69 "

2270 23  
71 "  
72 "  
73 "  
74 "  
75 23  
76 "  
77 "  
78 "  
79 "  
80 8  
81 "  
82 "  
83 "  
84 "  
85 "  
86 "  
87 "  
88 "  
89 "  
90 "  
91 "  
92 "  
93 "  
94 "  
95 "  
96 "  
97 "  
98 "  
99 "

2300 23  
1 "  
2 "  
3 24  
4 8  
5 8  
6 8  
7 "  
8 8  
9 "  
10 "  
11 "  
12 "  
13 "  
14 8  
15 "  
16 "  
17 "  
18 "  
19 "  
20 "  
21 "  
22 "  
23 "  
24 "  
25 "  
26 "  
27 "  
28 8  
29 "  
30 8  
31 "  
32 8  
33 "  
34 "  
35 "

2336 24  
37 "  
38 "  
39 "  
40 "  
41 "  
42 "  
43 "  
44 "  
45 "  
46 "  
47 "  
48 "  
49 "  
50 "  
51 "  
52  
53 24  
54 "  
55 "  
56 "  
57 "  
58 "  
59 "  
60 "  
61 "  
62 "  
63 "  
64 "  
65 "  
66 "  
67 "  
68 "  
69 "  
70 "

2371  
72  
73 "  
74 "  
75 "  
76 "  
77 "  
78 "  
79 "  
80 "  
81 "  
82 "  
83 "  
84 "  
85 "  
86 "  
87 "  
88 24  
89 "  
90 "  
91 "  
92 "  
93 "  
94 "  
95 "  
96 "  
97 "  
98 "  
99 "



2400	2435	2467	2500	2535	2568
1	36	68	1	36	69
2	37	69	2	37	70
3	38	70	3	38	71
4	39	71	4	39	72
5	40	72	5	40	73
6	41	73	6	41	74
7	42	74	7	42	75
8	43	75	8	43	76
9	44	76	9	44	77
10	45	77	10	45	78
11	46	78	11	46	79
12	47	79	12	47	80
13	48	80	13	48	81
14	49	81	14	49	82
15	50	82	15	50	83
16	51	83	16	51	84
17	52	84	17	52	85
18	53	85	18	53	86
19	54	86	19	54	87
20	55	87	20	55	88
21	56	88	21	56	89
22	57	89	22	57	90
23	58	90	23	58	91
24	59	91	24	59	92
25	60	92	25	60	93
26	61	93	26	61	94
27	62	94	27	62	95
28	63	95	28	63	96
29	64	96	29	64	97
30	65	97	30	65	98
31	66	98	31	66	99
32	67	99	32	67	
33			33		
34			34		

2600	2635	2668	2700	2735	2769
1	36	69	7	36	70
2	37	70	2	37	71
3	38	71	3	38	72
4	39	72	4	39	73
5	40	73	5	40	74
6	41	74	6	41	75
7	42	75	7	42	76
8	43	76	8	43	77
9	44	77	9	44	78
10	45	78	10	45	79
11	46	79	11	46	80
12	47	80	12	47	81
13	48	81	13	48	82
14	49	82	14	49	83
15	50	83	15	50	84
16	51	84	16	51	85
17	52	85	17	52	86
18	53	86	18	53	87
19	54	87	19	54	88
20	55	88	20	55	89
21	56	89	21	56	90
22	57	90	22	57	91
23	58	91	23	58	92
24	59	92	24	59	93
25	60	93	25	60	94
26	61	94	26	61	95
27	62	95	27	62	96
28	63	96	28	63	97
29	64	97	29	64	98
30	65	98	30	65	99
31	66	99	31	66	
32	67		32	67	
33			33	68	
34			34		

2800	2835	2869	2900	2935	2970
1	36	70	11	36	71
2	37	71	2	37	72
3	38	72	3	38	73
4	39	73	4	39	74
5	40	74	5	40	75
6	41	75	6	41	76
7	42	76	7	42	77
8	43	77	8	43	78
9	44	78	9	44	79
10	45	79	10	45	80
11	46	80	11	46	81
12	47	81	12	47	82
13	48	82	13	48	83
14	49	83	14	49	84
15	50	84	15	50	85
16	51	85	16	51	86
17	52	86	17	52	87
18	53	87	18	53	88
19	54	88	19	54	89
20	55	89	20	55	90
21	56	90	21	56	91
22	57	91	22	57	92
23	58	92	23	58	93
24	59	93	24	59	94
25	60	94	25	60	95
26	61	95	26	61	96
27	62	96	27	62	97
28	63	97	28	63	98
29	64	98	29	64	99
30	65	99	30	65	
31	66		31	66	
32	67		32	67	
33	68		33	68	
34			34	69	



3000	3034	3069	3100	3136	3170
1	35	70	1	37	71
2	36	71	2	38	72
3	37	72	3	39	73
4	38	73	4	40	74
5	39	74	5	41	75
6	40	75	6	42	76
7	41	76	7	43	77
8	42	77	8	44	78
9	43	78	9	45	79
10	44	79	10	46	80
11	45	80	11	47	81
12	46	81	12	48	82
13	47	82	13	49	83
14	48	83	14	50	84
15	49	84	15	51	85
16	50	85	16	52	86
17	51	86	17	53	87
18	52	87	18	54	88
19	53	88	19	55	89
20	54	89	20	56	90
21	55	90	21	57	91
22	56	91	22	58	92
23	57	92	23	59	93
24	58	93	24	60	94
25	59	94	25	61	95
26	60	95	26	62	96
27	61	96	27	63	97
28	62	97	28	64	98
29	63	98	29	65	99
30	64	99	30	66	
31	65		31	67	
32	66		32	68	
33	67		33	69	
34	68		34		
35			35		



3200 1 2 3 4 5 6 7 8 9 10 11 12 13 14 15 16 17 18 19 20 21 22 23 24 25 26 27 28 29 30 31 32 33 34 35

3236 37 38 39 40 41 42 43 44 45 46 47 48 49 50 51 52 53 54 55 56 57 58 59 60 61 62 63 64 65 66 67 68 69 70

3271 72 73 74 75 76 77 78 79 80 81 82 83 84 85 86 87 88 89 90 91 92 93 94 95 96 97 98 99

3300 1 2 3 4 5 6 7 8 9 10 11 12 13 14 15 16 17 18 19 20 21 22 23 24 25 26 27 28 29 30 31 32 33 34 35 36 37 38

3339 40 41 42 43 44 45 46 47 48 49 50 51 52 53 54 55 56 57 58 59 60 61 62 63 64 65 66 67 68 69 70 71 72

3373 74 75 76 77 78 79 80 81 82 83 84 85 86 87 88 89 90 91 92 93 94 95 96 97 98 99

3407 100 101 102 103 104 105 106 107 108 109 110 111 112 113 114 115 116 117 118 119 120 121 122 123 124 125 126 127 128 129 130 131 132 133 134 135 136 137 138 139 140 141 142 143 144 145 146 147 148 149 150 151 152 153 154 155 156 157 158 159 160 161 162 163 164 165 166 167 168 169 170 171 172 173 174 175 176 177 178 179 180 181 182 183 184 185 186 187 188 189 190 191 192 193 194 195 196 197 198 199 200

3400 x.36  
 1 " g  
 2 " "  
 3 " "  
 4 " "  
 5 " "  
 6 " "  
 7 " "  
 8 " "  
 9 " "  
 10 " "  
 11 " "  
 12 " "  
 13 " g  
 14 " "  
 15 " "  
 16 " "  
 17 " "  
 18 x.34  
 19 " "  
 20 " "  
 21 " "  
 22 " "  
 23 " "  
 24 " "  
 25 " "  
 26 " "  
 27 " "  
 28 " "  
 29 " "  
 30 " "  
 31 " "  
 32 " "  
 33 " "  
 34 " "  
 35 " "

3435 x.37  
 36 " "  
 37 " "  
 38 " "  
 39 " "  
 40 " "  
 41 " 2cy  
 42 " "  
 43 " "  
 44 " "  
 45 " "  
 46 " "  
 47 " "  
 48 " "  
 49 " "  
 50 " "  
 51 " "  
 52 " "  
 53 " "  
 54 " "  
 55 " "  
 56 " "  
 57 " 2cy  
 58 " "  
 59 " "  
 60 " "  
 61 " "  
 62 " "  
 63 " "  
 64 " "  
 65 " "  
 66 " "  
 67 " "  
 68 " "  
 69 " "

3470 x.37  
 71 " "  
 72 " "  
 73 " "  
 74 " "  
 75 " "  
 76 " "  
 77 " "  
 78 " "  
 79 " "  
 80 " "  
 81 " "  
 82 " "  
 83 " "  
 84 " "  
 85 " "  
 86 " "  
 87 " "  
 88 " 1cy  
 89 " "  
 90 " "  
 91 " "  
 92 " "  
 93 " "  
 94 " 4cy  
 95 (15 exp.)  
 96 x.37 g  
 97 " g  
 98 " g  
 99 " g

3500 x.37 g  
 1 " "  
 2 " "  
 3 " "  
 4 " "  
 5 " "  
 6 " "  
 7 " g  
 8 zf  
 9 zf  
 10 zf  
 11 zf  
 12 x.38 g  
 13 " "  
 14 " "  
 15 " "  
 16 " "  
 17 " "  
 18 " "  
 19 " "  
 20 " g  
 21 " "  
 22 " "  
 23 " "  
 24 " g?  
 25 " g  
 26 " g  
 27 " g?  
 28 zf  
 29 zf  
 30 zf  
 31 zf  
 32 zf g  
 33 zf  
 34 zf  
 35 zf  
 36 x.38 g

3537 x.38  
 38 " "  
 39 " g  
 40 " g  
 41 " g  
 42 zf  
 43 zf g  
 44 zf  
 45 x.38  
 46 x.39 g  
 47 zf  
 48 x.39 g  
 49 zf  
 50 zf g  
 51 x.39 g  
 52 x.39 g  
 53 " g  
 54 " g  
 55 " "  
 56 " g  
 57 " "  
 58 " "  
 59 " "  
 60 " "  
 61 " "  
 62 " g  
 63 " "  
 64 " "  
 65 " "  
 66 " "  
 67 " "  
 68 " "  
 69 " "  
 70 " "  
 71 " "  
 72 " "

3573 x.37  
 74 194  
 75 " g  
 76 " "  
 77 " "  
 78 " "  
 79 " g  
 80 " "  
 81 " "  
 82 " g  
 83 " "  
 84 " "  
 85 " "  
 86 " "  
 87 " "  
 88 " "  
 89 " "  
 90 " "  
 91 " "  
 92 " "  
 93 " "  
 94 " "  
 95 " "  
 96 " 2cy  
 97 " "  
 98 " g  
 99 " "

3600	3637	3672	3700	3737	3772
1	38	73	7	38	73
2	39	74	25	39	74
3	40	75	3	40	75
4	41	76	4	41	76
5	42	77	5	42	77
6	43	78	6	43	78
7	44	79	8	44	79
8	45	80	8	45	79
9	46	81	10	46	80
10	47	82	11	47	81
11	48	83	12	48	82
12	49	84	13	49	83
13	50	85	14	50	84
14	51	86	15	51	85
15	52	87	16	52	86
16	53	88	17	53	87
17	54	89	18	54	88
18	55	90	19	55	89
19	56	91	20	56	90
20	57	92	21	57	91
21	58	93	22	58	92
22	59	94	23	59	93
23	60	95	24	60	94
24	61	96	25	61	95
25	62	97	26	62	96
26	63	98	28	63	97
27	64	99	28	64	98
28	65		29	65	99
29	66		30	66	
30	67		31	67	
31	68		32	68	
32	69		33	69	
33	70		34	70	
34	71		35	71	
35			36		
36					



3800	3836	3872	3900	3935	3968
1	88	72	1	36	69
2	88	73	2	37	70
3	38	74	3	38	71
4	39	75	4	39	72
5	40	76	5	40	73
6	41	77	6	41	74
7	42	78	7	42	75
8	43	79	8	43	76
9	44	80	9	44	77
10	45	81	10	45	78
11	46	82	11	46	79
12	47	83	12	47	80
13	48	84	13	48	81
14	49	85	14	49	82
15	50	86	15	50	83
16	51	87	16	51	84
17	52	88	17	52	85
18	53	89	18	53	86
19	54	90	19	54	87
20	55	91	20	55	88
21	56	92	21	56	89
22	57	93	22	57	90
23	58	94	23	58	91
24	59	95	24	59	92
25	60	96	25	60	93
26	61	97	26	61	94
27	62	98	27	62	95
28	63	99	28	63	96
29	64		29	64	97
30	65		30	65	98
31	66		31	66	99
32	67		32	67	
33	68		33	68	
34	69		34	69	
35	70			70	



4000 247g  
1 " g  
2 " 207g  
3  
4 247g  
5 " 247g  
6 " g  
7 " g  
8 " g  
9 " g  
10 " g  
11 " g  
12 " g  
13 " g  
14 " g  
15 " g  
16 " g  
17 " g  
18 " g  
19 "  
20 247g  
21 248  
22 "  
23 " g  
24 "  
25 "  
26 " 247g  
27 "  
28 "  
29 "  
30 "  
31 "  
32 "  
33 "  
34 " g

4035 248  
36 " g  
37 "  
38 " g  
39 "  
40 " g  
41 " g  
42 " g  
43 "  
44 " g  
45 "  
46 " g  
47 " g  
48 "  
49 "  
50 "  
51 "  
52 " g  
53 " g  
54 "  
55 25  
56 248  
57 " g  
58 " g  
59 248g  
60 "  
61 248  
62 247  
63 " g  
64 " g  
65 250g  
66 "  
67 "  
68 "  
69 "

4070 250g  
71 " g  
82 247g  
73 " 247g  
74 247g  
75 " 247g  
76 "  
77 247g  
78 " 247g  
79 "  
80 "  
81 "  
82 "  
83 "  
84 " g  
85 " g  
86 "  
87 " g  
88 " g  
89 " g  
90 " g  
91 "  
92 " g  
93 " g  
94 "  
95 "  
96 "  
97 "  
98 "  
99 "

4100 249  
1 " g  
2 " g  
3 25  
4 25  
5 25  
6 249g  
7 "  
8 "  
9 "  
10 "  
11 " g  
12 "  
13 "  
14 "  
15 "  
16 "  
17 "  
18 "  
19 " g  
20 "  
21 " 247g  
22 "  
23 "  
24 "  
25 " 247g  
26 "  
27 "  
28 " 247g  
29 " g  
30 " g  
31  
32 250g  
33 " g  
34 249g

4135 249  
36 " g  
37 " g  
38 25  
39 250g  
40 " g  
41 " g  
42 "  
43 " g  
44 "  
45 "  
46 " 247g  
47 "  
48 " 247g  
49 "  
50 " 247g  
51 " g  
52 25  
53 251g  
54 254  
55 " 247g  
56 " g  
57 "  
58 "  
59 "  
60 "  
61 "  
62 "  
63 "  
64 "  
65 "  
66 "  
67 " g  
68 "

4169 254  
70 " 247g  
71 " 247g  
72 "  
73 "  
74 "  
75 "  
76 "  
77 "  
78 "  
79 "  
80 "  
81 "  
82 "  
83 " g  
84 "  
85 "  
86 "  
87 "  
88 "  
89 "  
90 "  
91 "  
92 "  
93 "  
94 "  
95 "  
96 "  
97 "  
98 "  
99 "

4200	4234	4270	4300	4335	4369
1	35	71	1	36	70
2	36	72	2	37	71
3	37	73	3	38	72
4	38	74	4	39	73
5	39	75	5	40	74
6	40	76	6	41	75
7	41	77	7	42	76
8	42	78	8	43	77
9	43	79	9	44	78
10	44	80	10	45	79
11	45	81	11	46	80
12	46	82	12	47	81
13	47	83	13	48	82
14	48	84	14	49	83
15	49	85	15	50	84
16	50	86	16	51	85
17	51	87	17	52	86
18	52	88	18	53	87
19	53	89	19	54	88
20	54	90	20	55	89
21	55	91	21	56	90
22	56	92	22	57	91
23	57	93	23	58	92
24	58	94	24	59	93
25	59	95	25	60	94
26	60	96	26	61	95
27	61	97	27	62	96
28	62	98	28	63	97
29	63	99	29	64	98
30	64		30	65	99
31	65		31	66	
32	66		32	67	
33	67		33	68	
34	68		34	69	
35	69				

4400	4435	4471	4500	4535	4569
1	36	72	1	36	70
2	37	73	2	37	71
3	38	74	3	38	72
4	39	75	4	39	73
5	40	76	5	40	74
6	41	77	6	41	75
7	42	78	7	42	76
8	43	79	8	43	77
9	44	80	9	44	78
10	45	81	10	45	79
11	46	82	11	46	80
12	47	83	12	47	81
13	48	84	13	48	82
14	49	85	14	49	83
15	50	86	15	50	84
16	51	87	16	51	85
17	52	88	17	52	86
18	53	89	18	53	87
19	54	90	19	54	88
20	55	91	20	55	89
21	56	92	21	56	90
22	57	93	22	57	91
23	58	94	23	58	92
24	59	95	24	59	93
25	60	96	25	60	94
26	61	97	26	61	95
27	62	98	27	62	96
28	63	99	28	63	97
29	64		29	64	98
30	65		30	65	99
31	66		31	66	
32	67		32	67	
33	68		33	68	
34	69		34	69	
	70			70	



4600	4632	4668	4700	4735	4773
1	33	69	1	36	74
2	34	70	2	37	75
3	35	71	3	38	76
4	36	72	4	39	77
5	37	73	5	40	78
6	38	74	6	41	79
7	39	75	7	42	80
8	40	76	8	43	81
9	41	77	9	44	82
10	42	78	10	45	83
11	43	79	11	46	84
12	44	80	12	47	85
13	45	81	13	48	86
14	46	82	14	49	87
15	47	83	15	50	88
16	48	84	16	51	89
17	49	85	17	52	90
18	50	86	18	53	91
19	51	87	19	54	92
20	52	88	20	55	93
21	53	89	21	56	94
22	54	90	22	57	95
23	55	91	23	58	96
24	56	92	24	59	97
25	57	93	25	60	98
26	58	94	26	61	99
27	59	95	27	62	
28	60	96	28	63	
29	61	97	29	64	
30	62	98	30	65	
31	63	99	31	66	
	64		32	67	
	65		33	68	
	66		34	69	
	67			70	
				71	
				72	



4800	4834	4869	4900	4935	4970
1	35	70	1	36	71
2	36	71	2	37	72
3	37	72	3	38	73
4	38	73	4	39	74
5	39	74	5	40	75
6	40	75	6	41	76
7	41	76	7	42	77
8	42	77	8	43	78
9	43	78	9	44	79
10	44	79	10	45	80
11	45	80	11	46	81
12	46	81	12	47	82
13	47	82	13	48	83
14	48	83	14	49	84
15	49	84	15	50	85
16	50	85	16	51	86
17	51	86	17	52	87
18	52	87	18	53	88
19	53	88	19	54	89
20	54	89	20	55	90
21	55	90	21	56	91
22	56	91	22	57	92
23	57	92	23	58	93
24	58	93	24	59	94
25	59	94	25	60	95
26	60	95	26	61	96
27	61	96	27	62	97
28	62	97	28	63	98
29	63	98	29	64	99
30	64	99	30	65	
31	65		31	66	
32	66		32	67	
33	67		33	68	
	68			69	

5000	255g	5036	L. 11.	5069	L. 3. g.	5100	L. 23.	5135	255g	5169	L. 24.
1	" g	88	"	70	"	7	L. 30. g	36	"	70	" 1002
2	"	38	"	81	" g	2	"	37	"	71	"
3	255	39	"	72	"	3	L. 31	38	"	72	"
4	" g	40	"	83	"	4	L. 43	39	L. 30 g	73	"
5	" g	41	"	74	" g	5	L. 69	40	" g	74	"
6	" g	42	"	75	"	6	25	41	"	75	255g
8	255g	43	"	76	" g	7	25	42	" g	76	"
9	" g	44	"	77	" g	8	L. 3. g	43	" g	77	L. 32.
10	"	45	"	78	L. 10.	9	L. 3. g	44	" g	78	L. 41
11	" g	46	"	79	L. 12.	10	"	45	" g	79	L. 42
12	" g	47	255g	80	L. 54.	11	"	46	" g	80	"
13	" g	48	L. 49	81	"	12	L. 10. g	47	" g	81	"
14	L. 11.	49	L. 50	82	L. 14 g	13	L. 11. g	48	L. 43 g	82	L. 42
15	"	50	"	83	" 20g	14	L. 12. g	49	"	83	L. 43 g
16	L. 14	51	"	84	L. 17	15	L. 20	50	"	84	L. 50
17	L. 27.	52	"	85	"	16	"	51	"	85	L. 5. 2
18	L. 45g	53	"	86	L. 16	17	"	52	" g	86	"
19	L. 31 28.	54	" g	87	"	18	"	53	" g	87	"
20	255g	55	L. 49	88	L. 16 g	19	"	54	"	88	"
21	25	56	L. 50	89	L. 18 g	20	"	55	"	89	L. 4.
22	L. 10.	57	"	90	"	21	"	56	" g	90	" g
23	"	58	L. 26.	91	"	22	"	57	L. 36	91	L. 3. g
24	"	59	"	92	L. 19.	23	L. 21	58	"	92	"
25	"	60	L. 3. g	93	L. 20	24	L. 23.	59	"	93	L. 5. g
26	"	61	" g	94	L. 23. g	25	L. 28. g	60	"	94	"
27	"	62	" g	95	L. 24.	26	"	61	"	95	"
28	"	63	" g	96	L. 25.	27	L. 29.	62	"	96	" g
29	"	64	" g	97	L. 28.	28	L. 33	63	L. 28.	97	" g
30	"	65	"	98	L. 29.	29	"	64	"	98	"
31	L. 11.	66	" g	99	L. " g	30	L. 47g	65	L. 18	99	"
32	"	67	"			31	L. 54.	66	L. 18		
33	"	68	"			32	"	67	"		
34	" g					33	"	68	L. 28.		
35	"					34	"				

5200 12.5  
1 12.12  
2 "  
3 "  
4 "  
5 11.7  
6 "  
7 "  
8 11.4  
9 "  
10 11.6  
11 "  
12 "  
13 "  
14 "  
15 "  
16 11.7  
17 "  
18 "  
19 "  
20 11.8  
21 12.33  
22  
23 12.28  
24 "  
25 12.29  
26 "  
27 "  
28 12.32  
29 "  
30 "  
31 "  
32 12.34  
33 12.35  
34

5235 12.36  
36 12.39  
37 "  
38 "  
39 12.40  
40 12.41  
41 "  
42 "  
43 "  
44 "  
45 "  
46 12.41  
47 12.42  
48 "  
49 "  
50 "  
51 12.43  
52 12.20  
53 "  
54 "  
55 "  
56 "  
57 "  
58 "  
59 "  
60 "  
61 12.21  
62 "  
63 "  
64 "  
65 "  
66 "  
67 "  
68 "  
69 "  
70

5271 12.21  
72 "  
73 "  
74 "  
75 "  
76 "  
77 "  
78 "  
79 "  
80 "  
81 "  
82 "  
83 "  
84 "  
85 "  
86 "  
87 "  
88 "  
89 "  
90 "  
91 "  
92 "  
93 "  
94 "  
95  
96  
97  
98  
99  
g

5300 12.1  
1 "  
2 "  
3 "  
4 "  
5 "  
6 "  
7 11.5  
8 11.7  
9 "  
10 12.19  
11 12.23  
12 "  
13 "  
14 12.23  
15 "  
16 "  
17 "  
18 "  
19 "  
20 "  
21 12.23  
22 "  
23 "  
24 12.23  
25 12.24  
26 "  
27 12.24  
28 12.24  
29 12.30  
30 "  
31 12.42  
32 12.46  
33 12.55  
34 "

5335 12.5  
36 "  
37 "  
38 "  
39 "  
40 "  
41 "  
42 "  
43 "  
44 12.5  
45 12.5  
46 12.5  
47 12.5  
48 12.31  
49 12.32  
50 "  
51 "  
52 12.38  
53 12.39  
54 12.41  
55 "  
56 12.43  
57 12.44  
58 "  
59 12.47  
60 12.19  
61 12.48  
62 "  
63 12.44  
64 12.42  
65 12.40  
66 "  
67 "  
68 "  
69 "

5370 12.10  
71 12.103  
72 "  
73 "  
74 12.12  
75 "  
76 "  
77 "  
78 12.13  
79 "  
80 "  
81 "  
82 "  
83 "  
84 "  
85 "  
86 "  
87 "  
88 "  
89 12.19  
90 "  
91 "  
92 "  
93 12.5  
94 "  
95 "  
96 "  
97 "  
98 "  
99 "  
g



5400	5432
11	331
21	34
31	35
41	36
51	37
61	38
71	39
81	40
91	41
101	42
111	43
121	44
131	45
141	46
151	47
161	48
171	49
181	50
191	51
201	
211	
221	
231	
241	
251	
261	
271	
281	
291	
301	
311	

# Banknotes







1  
2  
3  
4  
5  
6  
7  
8  
9  
10  
1  
2  
3  
4  
5  
6  
7  
8  
9  
20  
1  
2  
3  
4  
5  
6  
7  
8  
9  
30  
1  
2  
3  
4  
5  
6  
7  
8  
9  
40

200  
\*

1  
2  
3  
4  
5  
6  
7  
8  
9  
50  
1  
2  
3  
4  
5  
6  
7  
8  
9  
60  
1  
2  
3  
4  
5  
6  
7  
8  
9  
70  
1  
2  
3  
4  
5  
6  
7  
8  
9  
80

1  
2  
3  
4  
5  
6  
7  
8  
9  
90  
91

Gallota V.

 złoto	 miedź	 żelazo	 miedź
 srebro	 brąz	 ołów	

# MEDALE POLSKIE.

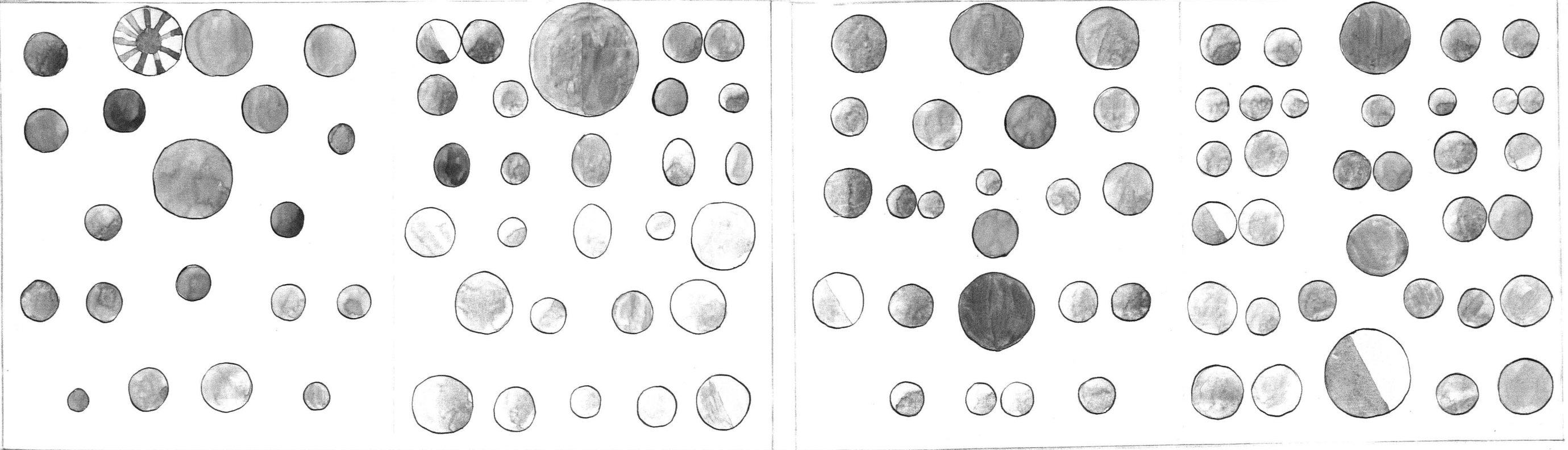



złoto  
srebro  
miedź  
brąz  
cyna  
mosiącz.

MONETY I MEDALE OBCE.

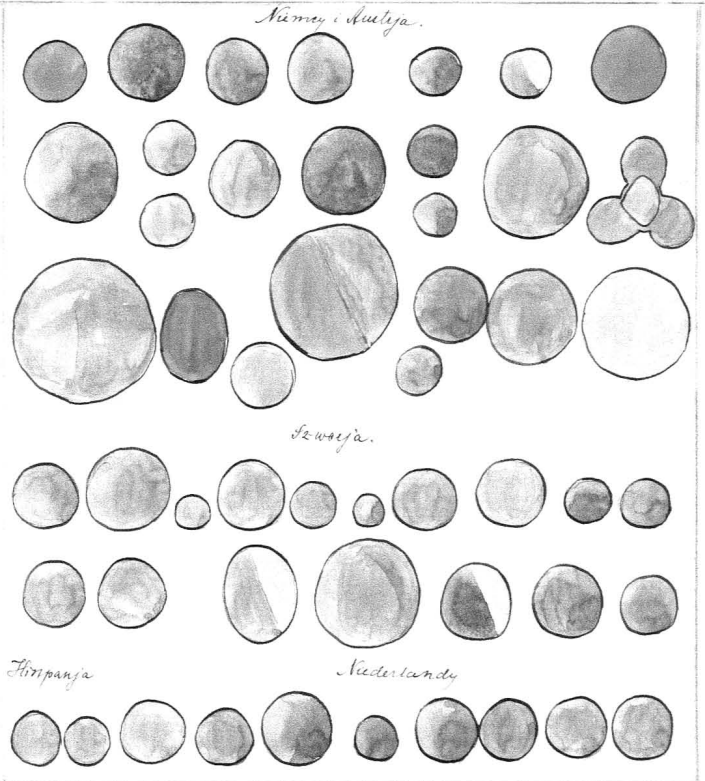
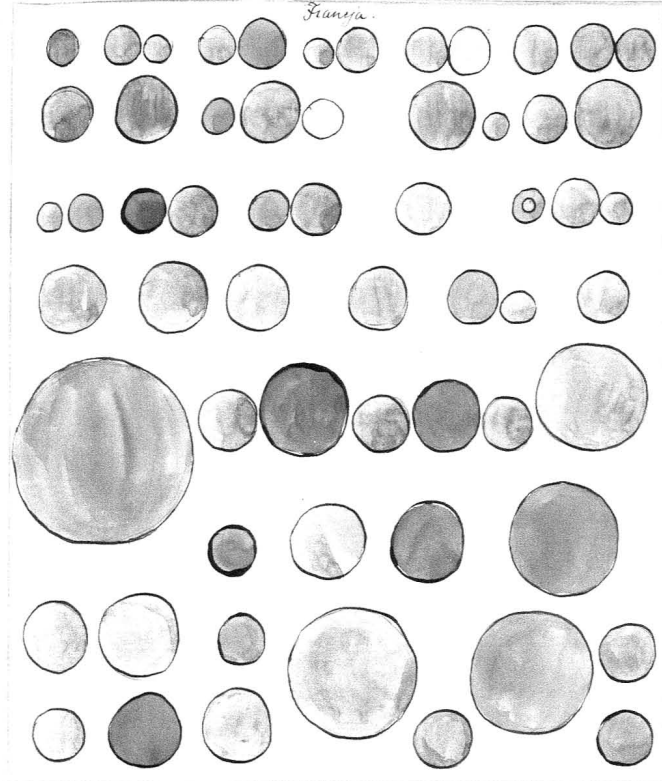
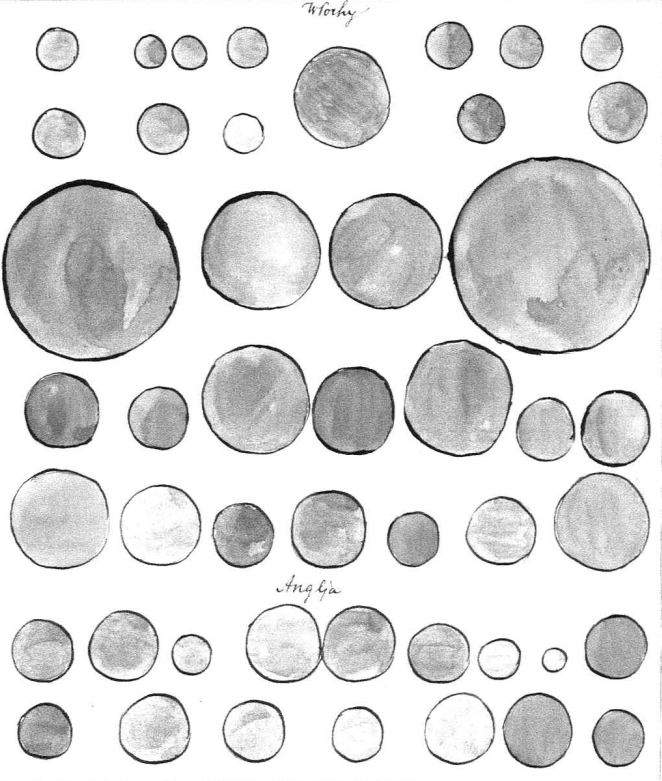
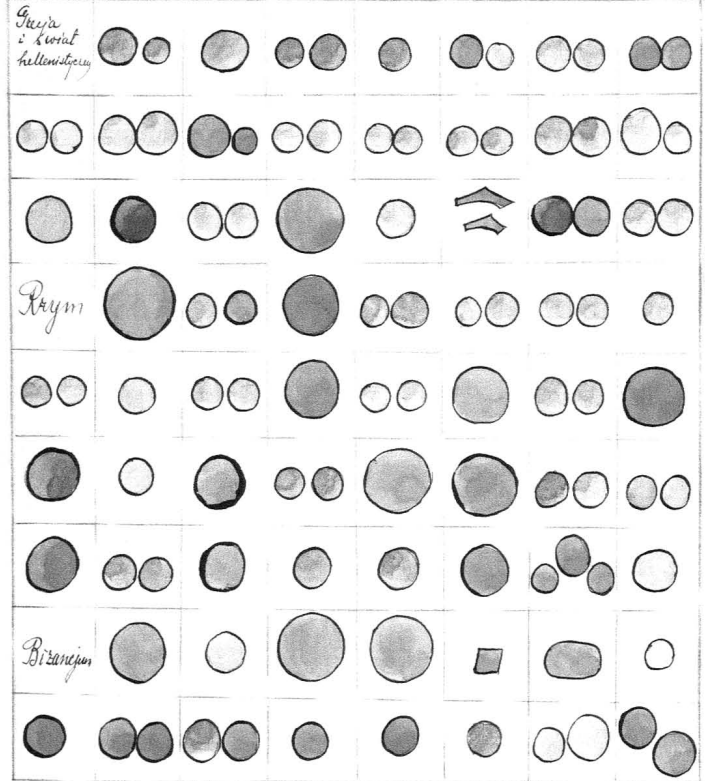

	srebro		otór
	miedz		cyta

MEDALE POLSKIE.

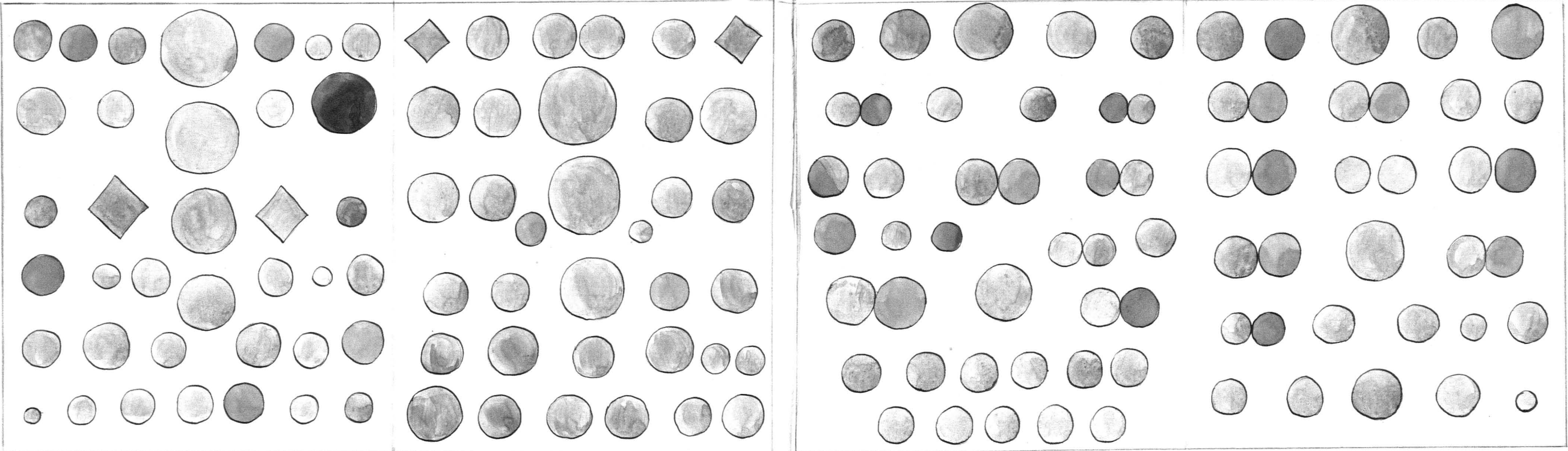

Sablota VII.

	złoto		miedź		żelazo		mosiądz
	srebro		bronz		tyna		

# MEDALE POLSKIE

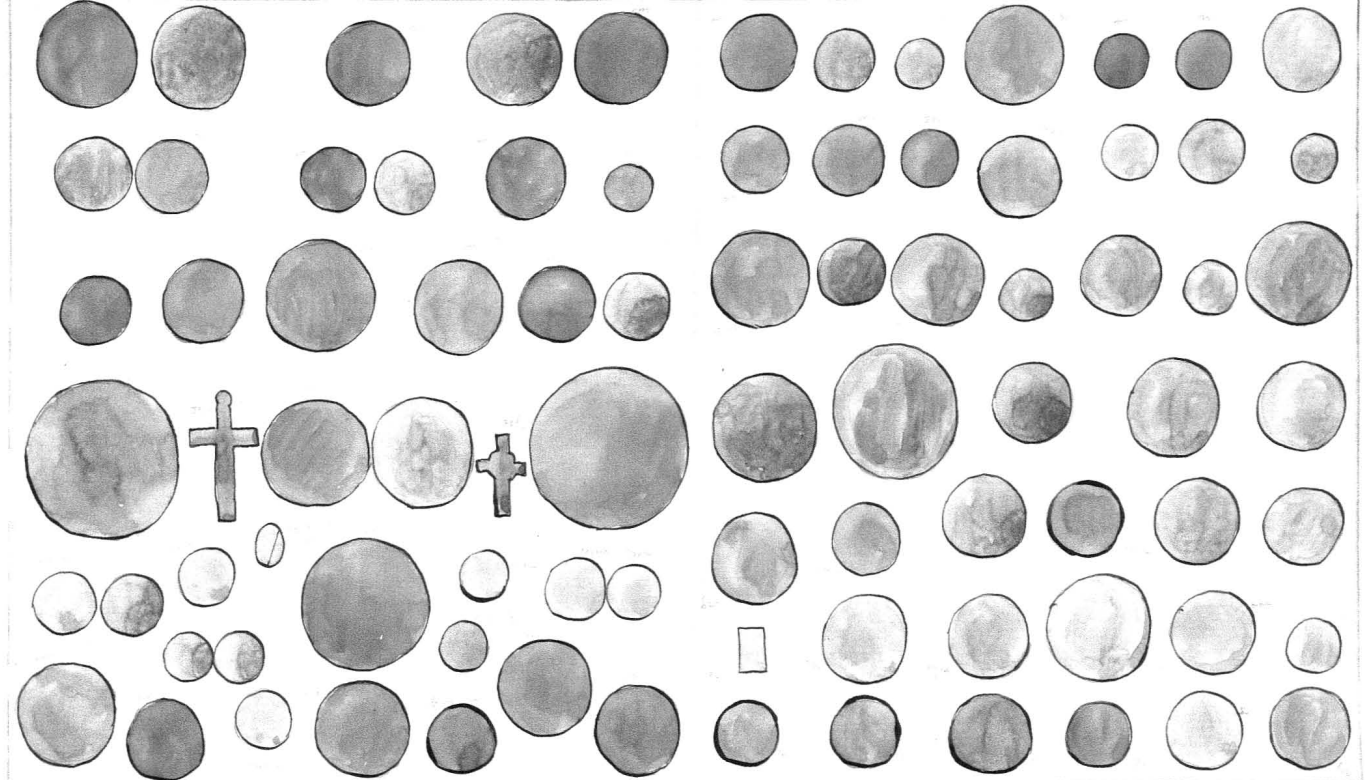
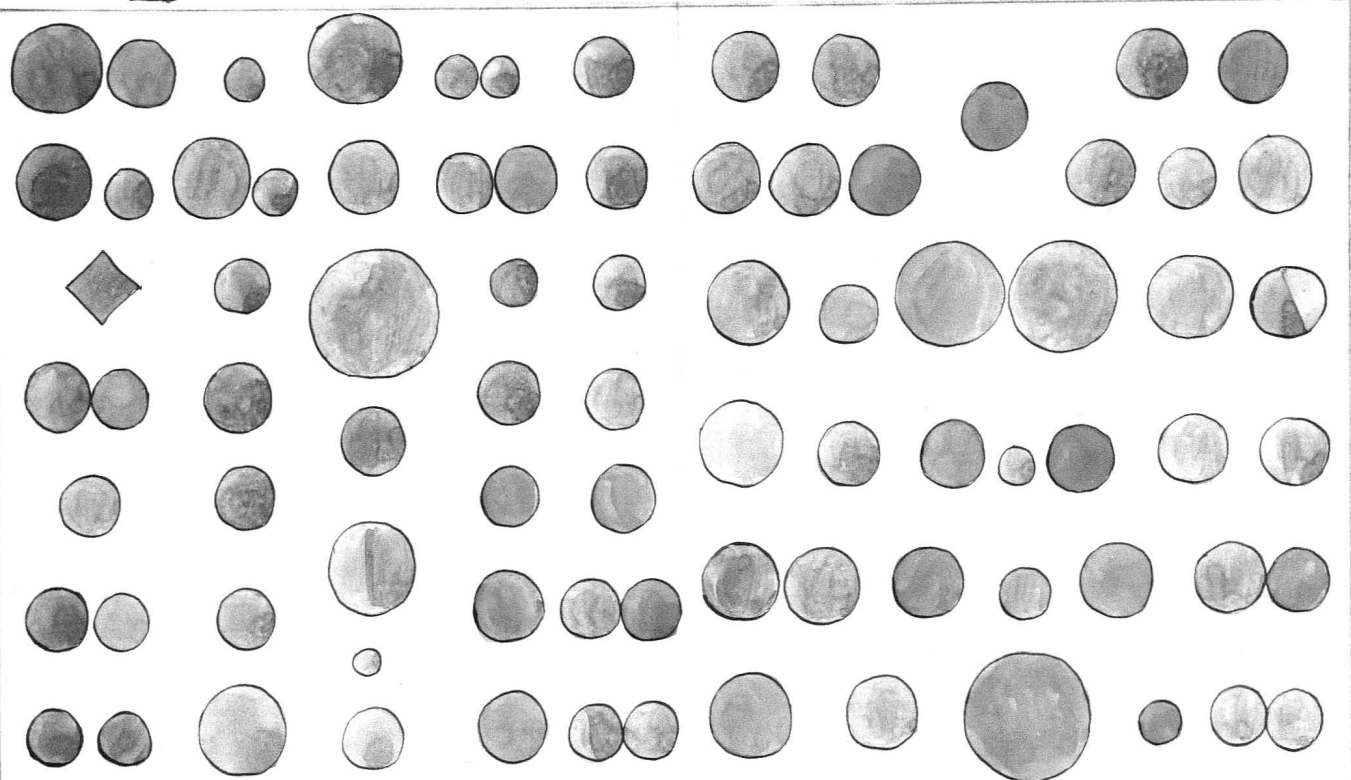





























































































































































































































































































































































































MONETY POLSKIE





Otto I-III ?

locus ? (Otto III)

114 12.

Epigr. fug. In medio T<sup>O</sup>T Circum HENRICVS ?

X

Epigr. et typus fug. In medio 5 literae. Circum IMPERATOR.

R. 11.  
cf. Appel II. 1. 21.

3 ex.

Henricus II 1002-1024.  
Augsburg.

HINRICVS <sup>RES</sup> *Trotome coronata. dno dext.*

*A*

CIV. AVGVSTA. *Crux.*

R. 13.

*cf. Appel II. 1. p. 14. Caput I 22 (No 8 III)*

*Denunbey 1032*



115 10.

Henricus II 1002-1024.

Strassburg.

RIC-HEIN - REX

*Epigr. f.ug. Corona.*

*A*

A  
R  
T I G N A  
E  
N

*R. 13.*

*of Appel II. l. p. 14.*

*Strassburg 915. (Cuppe Tb. V. 80) (No 82)*

Otto III 983-1002.

ODDO + IMP<sup>r</sup> AVG. *Crua interpositis & globulis*

X

✠  
COLONIA  
A.

R. 12

Appel II. 1. p. 12. Coppe Tab. 12.

Deinberg 333 u.

Otto III 983-1002.

117

3

[OTTO. REX] *crux*

*A*

S. COLONIA *A*

R. H.  
Appel II. 1. p. 12. Cappe u. 5  
Dannenberg 2 = 336.

Otto III 983-1002

118

7

[OTTO. REX.] *Cruz*

*X*

S. COLONIA A<sup>o</sup>

R<sup>11</sup>

*Apud I. p. 12. Cappe n. s.*



Otto III 983-1002

919

6

OTTO. REX. *Cruca* cum h. punctis,

*X*

S. COLONIA, A<sup>o</sup>

R II.

Appel II. 1. p. 12. Cappe III. 1.

OTTO III 983-1002.  
(ex anni 991-995)

Cross interposito nomine O-D-D-O Circumcirca D(EI GRA) REX +

X

Ecclesia Circumcirca AT.....HT

A (falsus?)  
m: p: Cappel<sup>J.</sup> II 11-12  
Dannenberg S-450

Carolus II 840-877  
(ant III 882-886 ?)

CARLYS REX PR + In medio cruce; inter brachia 4 puncti.

α

CHRISTIANA RELIGIO Templum cum cruce in vertice et quinque columnis  
(cruce cruce in pata).

R.  
m:

p:

Otto III 983-1002.  
(991-995)

122

3.

† DNBRA REX. *Cux interposito nomine ODDO*

✕

<sup>E</sup>ATAHLIT. *Ecclesia (stilo ital)*

R. 13.

*Appel I. 1. p. II. Dannerberg S. 450. Copie 11-12 (Jubel)*

*Dannerberg: D. deut. Mienen d. sächs. u. frank. Rheinl. Nord. 1876.*



*Dudovicus I 874-870.*

HLVDORVICVS IMP +

~~Erige fac.~~ ~~Typus extractus~~ Crux inter 4 puncta.  
X

[XPISTIAN]A R [ELIGIO] ~~Typus extractus.~~ Templum.

R Solidus II

Cf Appel II p. 7. Cappe 7. (Ib. I).

(Cappe: Die Münzen des deut. Kön. u. Kais. d. Mittelalt. Dresden 1848)

Lotharius II  $\frac{2}{7}$  (1137)

123

LOTA. . . . Ecclesia?

Et

Episcopus fug. Crux?

R. M.  
Appel II. 1 p. 17.

Lotharius II? (1137)

124

LOTA. . . . Ecclesia

&

Epigr. Aug. Crux.

R.H.

Appel II. 1. p. 17.

Lotharins I. ? (1137)

125

LOTA . . . . . Ecclesia.

∞

Epigr fug? Aux?

R. H.  
Appel II. 1. p. 17.



Ein *Epige et typus fugiens*

X

*Epige fug. Crux.*

R 13. Solidus.

Appel II. 1 p. 7.

Otto IV + 1218

124

Epige fug. In medio  $T_0^0 T$

X

Epige et tyrenus fug.

R.H.  
of Appel II. 1. 21.

Lotharius II. (1137)

128

LOTA . . . . Ecclesia

A

Epigr. fug. Cux?

R.M.  
Appel II. 1. p. 17.

Epigr. fug. *Cruce quatuor globulis interpositis*  
*X*  
 Epigr. fug. *Ecclesia cuius portæ crux imposita est*

R. 11. Solidus  
 Appel II. 1. p. 7.



UAM ..... Crux

X

D. O. M. . . . . Ecclesia

RI.

Appel II. 1 p. 8.

monet rzymskich wykazuje następujące braki:

98	-	Gen. Antonia	-	denar	-	srebro
99	-	" Appulia	-	"	-	"
126	-	" Larisia	-	"	-	"
239	-	" Lucia	-	"	-	"
263	-	" Maria	-	"	-	"
286	-	" Papiria	-	"	-	"
311	-	" Porcia	-	"	-	" gobl.?
362	-	" Fervilia	-	"	-	"
409	-	" Vipsania	-	medal	-	spiz
410	-	" "	-	"	-	"
411	-	" "	-	"	-	"
412	-	" Augustus	-	medal	-	spiz
437	-	Laius i Lucius	-	denar falor.	-	miedz
464	-	" "	-	"	-	"
504	-	Agrippina	-	medal	-	spiz gobl.?
540	-	Claudius	-	medal	-	miedz
559	-	Nero	-	medal	-	spiz
610	-	Galba	-	medal	-	spiz
665	-	Verparianus	-	medal	-	spiz
725	-	Verparianus	-	"	-	"
756	-	Titus	-	denar	-	srebro
822	-	Domitianus	-	medal	-	miedz
945	-	Trajanus	-	medal	-	miedz
1014	-	Trajanus	-	medal	-	miedz
1023	-	Trajanus	-	medal	-	miedz
1211	-	Antoninus Pius	-	denar	-	srebro

1265	- Antoninus Pius	- denar	- srebro
1329	- Antoninus Pius	- medal	- spix
1385	- Antoninus Pius	- denar	- srebro
1451	- Lucius Verus	- denar	- srebro
1914	- Septimius Severus	- denar	- srebro
2276	- Gordianus Pius	- medal	- spix
2392	- Traianus Decius	- medal	- spix.

~~2690~~

~~1~~

~~2~~

~~3~~

~~4~~

~~5~~

~~6~~

~~7~~

~~8~~

~~9~~

2700

w gablotach

umięszczono następujące numery monet rzymskich:

- 3 1086
- 5 1089
- 9 1112
- 16 1602
- 44 1962
- 62 2032
- 63
- 65
- 89
- 131
- 194
- 198
- 206
- 208
- 215
- 2311
- 313
- 439
- 458
- 466
- 467
- 2 egz. 473
- 475
- 2.504
- 512
- 526
- 562
- 564
- 577
- 656
- 678
- 720
- 726
- 894
- 988



16. ~~lutego~~ <sup>marca</sup> - Dalsze rozkładanie prostokątnej medali <sup>183 i monet,</sup> ~~hosypp,~~
- 19 " Układanie monet rzymskich
- 20 " " " "
- 21 " Przygotowywanie gablotek do ekspozycji  
ma. (monety Polskie)
- 22 " T. s. jak dwa poprzednie.
- 23 " " " "
- 24 " " " "
- 26 " " " "
- 27 " " " "
- 28 " " " "
- 29 " " " "

Portei monet pymskich zavrëajis :

portka	1.	-	set:	16-
"	2.	-	"	42-
"	3	-	"	51
"	4	-	"	56
"	5	-	"	62
"	6		"	98.
"	7		"	60
"	8		"	37
"	9		"	27
"	10		"	22
"	11		"	36
"	12		"	17.
"	13		"	51
"	14		"	9.
"	15		"	102
"	16		"	~ (pusta)
"	17		"	72
"	18		"	~
	19		"	~
	20		"	~
	21		"	88

Poker	- 22	-	Stb.	- 82	-
"	23	-	"	- 63	-
"	24	-	"	- 58	-
"	25	-	"	- 56	-
"	26	-	"	- 59	-
"	27	-	"	- 62	-
"	28	-	"	- 6	-
"	29	-	"	- 94	-
"	30	-	"	- 54	-
"	31	-	"	- 82	-
"	32	-	"	- 65	-
"	33	-	"	- 132	-
"	34	-	"	- 94	-
"	35	-	"	- 132	-
"	36	-	"	- <del>77</del> 95	-
"	37	-	"	- 108	-
"	38	-	"	- 87	-
"	39	-	"	- <del>77</del> 197	-
"	40	-	"	- 75	-
"	41	-	"	- 99	-
"	42	-	"	- 168	-
"	43	-	"	- 111	-

Polka	44	-	ml.	93	185
"	45		"	88	
"	46		"	42.	
"	47		"	82	
"	48		"	57.	
"	49		"	51.	
"	50		"	first	
"	51		"	64	
"	52		"	33	
"	53		"	74	
"	54		"	57	
"	55		"	54	
"	56		"	<del>40</del>	
"	57		"	57	
"	58		"	85	
"	59		"	73	
"	60		"	103	
"	61		"	125	
"	62		"	170	
"	63		"	64	



Orilla	- 64	-	adul	- 206
"	- 65	-	"	- 209
"	- 66	-	"	- 123
"	- 67	-	"	- 133
"	- 68	-	"	- 32
"	- 69	-	"	- 125
"	- 70	-	"	- 109
"	- 71	-	"	- 56
"	- 72	-	"	- 57
"	- 73	-	"	- 50
"	- 74	-	"	- 70
"	- 75	-	"	- 75
"	- 76	-	"	- prola
"	- 77	-	"	- 80
"	- 78	-	"	- 80
"	- 79	-	"	- 63
"	- 80	-	"	- 39

Rozem 5767

---



---

1 lutego 1928 roku 136  
Rozpakowanie i edycja  
monety polskiej półki numer 30  
i 38.

5 lutego 1928.  
Rozpakowanie i edycja  
monety polskiej półki numer 31  
i " 32

7 lutego 1928 roku  
Rozpakowanie i edycja  
monety polskiej półki numer " 34  
i " 36

6 lutego 1928 roku  
Rozpakowanie i edycja  
monety polskiej i półki numer 38  
i " 39.

7 lutego 1928 Rozpakowanie i edycja numer 40.

8 " " " " " " " 41, 42, 43.

9 " " " " " " " 44, 45, 46.

10 " " " " " " " 47, 48, 50.

11. " " " " " " " 49, 50, 51, 52, 53, 54, 55, 56, 57, 58, 59, 60, 61, 62, 63, 64, 65, 66, 67, 68, 69, 70, 71, 72, 73, 74, 75, 76, 77, 78, 79, 80, 81, 82, 83, 84, 85, 86, 87, 88, 89, 90, 91, 92, 93, 94, 95, 96, 97, 98, 99, 100, 101, 102, 103, 104, 105, 106, 107, 108, 109, 110, 111, 112, 113, 114, 115, 116, 117, 118, 119, 120, 121, 122, 123, 124, 125, 126, 127, 128, 129, 130, 131, 132, 133, 134, 135, 136, 137, 138, 139, 140, 141, 142, 143, 144, 145, 146, 147, 148, 149, 150, 151, 152, 153, 154, 155, 156, 157, 158, 159, 160, 161, 162, 163, 164, 165, 166, 167, 168, 169, 170, 171, 172, 173, 174, 175, 176, 177, 178, 179, 180, 181, 182, 183, 184, 185, 186, 187, 188, 189, 190, 191, 192, 193, 194, 195, 196, 197, 198, 199, 200, 201, 202, 203, 204, 205, 206, 207, 208, 209, 210, 211, 212, 213, 214, 215, 216, 217, 218, 219, 220, 221, 222, 223, 224, 225, 226, 227, 228, 229, 230, 231, 232, 233, 234, 235, 236, 237, 238, 239, 240, 241, 242, 243, 244, 245, 246, 247, 248, 249, 250, 251, 252, 253, 254, 255, 256, 257, 258, 259, 260, 261, 262, 263, 264, 265, 266, 267, 268, 269, 270, 271, 272, 273, 274, 275, 276, 277, 278, 279, 280, 281, 282, 283, 284, 285, 286, 287, 288, 289, 290, 291, 292, 293, 294, 295, 296, 297, 298, 299, 300, 301, 302, 303, 304, 305, 306, 307, 308, 309, 310, 311, 312, 313, 314, 315, 316, 317, 318, 319, 320, 321, 322, 323, 324, 325, 326, 327, 328, 329, 330, 331, 332, 333, 334, 335, 336, 337, 338, 339, 340, 341, 342, 343, 344, 345, 346, 347, 348, 349, 350, 351, 352, 353, 354, 355, 356, 357, 358, 359, 360, 361, 362, 363, 364, 365, 366, 367, 368, 369, 370, 371, 372, 373, 374, 375, 376, 377, 378, 379, 380, 381, 382, 383, 384, 385, 386, 387, 388, 389, 390, 391, 392, 393, 394, 395, 396, 397, 398, 399, 400, 401, 402, 403, 404, 405, 406, 407, 408, 409, 410, 411, 412, 413, 414, 415, 416, 417, 418, 419, 420, 421, 422, 423, 424, 425, 426, 427, 428, 429, 430, 431, 432, 433, 434, 435, 436, 437, 438, 439, 440, 441, 442, 443, 444, 445, 446, 447, 448, 449, 450, 451, 452, 453, 454, 455, 456, 457, 458, 459, 460, 461, 462, 463, 464, 465, 466, 467, 468, 469, 470, 471, 472, 473, 474, 475, 476, 477, 478, 479, 480, 481, 482, 483, 484, 485, 486, 487, 488, 489, 490, 491, 492, 493, 494, 495, 496, 497, 498, 499, 500, 501, 502, 503, 504, 505, 506, 507, 508, 509, 510, 511, 512, 513, 514, 515, 516, 517, 518, 519, 520, 521, 522, 523, 524, 525, 526, 527, 528, 529, 530, 531, 532, 533, 534, 535, 536, 537, 538, 539, 540, 541, 542, 543, 544, 545, 546, 547, 548, 549, 550, 551, 552, 553, 554, 555, 556, 557, 558, 559, 560, 561, 562, 563, 564, 565, 566, 567, 568, 569, 570, 571, 572, 573, 574, 575, 576, 577, 578, 579, 580, 581, 582, 583, 584, 585, 586, 587, 588, 589, 590, 591, 592, 593, 594, 595, 596, 597, 598, 599, 600, 601, 602, 603, 604, 605, 606, 607, 608, 609, 610, 611, 612, 613, 614, 615, 616, 617, 618, 619, 620, 621, 622, 623, 624, 625, 626, 627, 628, 629, 630, 631, 632, 633, 634, 635, 636, 637, 638, 639, 640, 641, 642, 643, 644, 645, 646, 647, 648, 649, 650, 651, 652, 653, 654, 655, 656, 657, 658, 659, 660, 661, 662, 663, 664, 665, 666, 667, 668, 669, 670, 671, 672, 673, 674, 675, 676, 677, 678, 679, 680, 681, 682, 683, 684, 685, 686, 687, 688, 689, 690, 691, 692, 693, 694, 695, 696, 697, 698, 699, 700, 701, 702, 703, 704, 705, 706, 707, 708, 709, 710, 711, 712, 713, 714, 715, 716, 717, 718, 719, 720, 721, 722, 723, 724, 725, 726, 727, 728, 729, 730, 731, 732, 733, 734, 735, 736, 737, 738, 739, 740, 741, 742, 743, 744, 745, 746, 747, 748, 749, 750, 751, 752, 753, 754, 755, 756, 757, 758, 759, 760, 761, 762, 763, 764, 765, 766, 767, 768, 769, 770, 771, 772, 773, 774, 775, 776, 777, 778, 779, 780, 781, 782, 783, 784, 785, 786, 787, 788, 789, 790, 791, 792, 793, 794, 795, 796, 797, 798, 799, 800, 801, 802, 803, 804, 805, 806, 807, 808, 809, 810, 811, 812, 813, 814, 815, 816, 817, 818, 819, 820, 821, 822, 823, 824, 825, 826, 827, 828, 829, 830, 831, 832, 833, 834, 835, 836, 837, 838, 839, 840, 841, 842, 843, 844, 845, 846, 847, 848, 849, 850, 851, 852, 853, 854, 855, 856, 857, 858, 859, 860, 861, 862, 863, 864, 865, 866, 867, 868, 869, 870, 871, 872, 873, 874, 875, 876, 877, 878, 879, 880, 881, 882, 883, 884, 885, 886, 887, 888, 889, 890, 891, 892, 893, 894, 895, 896, 897, 898, 899, 900, 901, 902, 903, 904, 905, 906, 907, 908, 909, 910, 911, 912, 913, 914, 915, 916, 917, 918, 919, 920, 921, 922, 923, 924, 925, 926, 927, 928, 929, 930, 931, 932, 933, 934, 935, 936, 937, 938, 939, 940, 941, 942, 943, 944, 945, 946, 947, 948, 949, 950, 951, 952, 953, 954, 955, 956, 957, 958, 959, 960, 961, 962, 963, 964, 965, 966, 967, 968, 969, 970, 971, 972, 973, 974, 975, 976, 977, 978, 979, 980, 981, 982, 983, 984, 985, 986, 987, 988, 989, 990, 991, 992, 993, 994, 995, 996, 997, 998, 999, 1000.

13 " " " " " " " i edycja półki 2, 3, 4.

14 " " " " " " " i edycja półki 2, 3, 4.

15 " " " " " " " i edycja półki 4 i 5.

16. " " " " " " " i edycja półki 4 i 5.

17 " " " " " " " i edycja półki 6 i 7 rozpakowanie  
monety byzantskie starego.

18. " " " " " " " i edycja monety Aleksandra i Zygmunta I  
na półkach 8, 9, 10, 11, 12.

20. " " " " " " " i edycja monety Zygmunta I i Zygmunta  
Augusta - półki 13, 14, i 15.

23 " " " " " " " i edycja monety 16 i 17, rozpakowanie Z. III  
do talarów

24 lutego 1928 odwiedzić młody, w polsce  
nr. 18.

25 lutego 1928 - odwiedzić polski od 19 - 24 w Warszawie.

27. " " " " odwiedzić polski 25. - 28 w Warszawie.

28. " " 1928 - odwiedzić polski 29 i 30 w Warszawie.

29. " " " " " " " " odwiedzić 31 i rozprężyć swoje monety  
Jana Kazimierza.

1 marca 1928 odwiedzić polski: 32, 33, 34, 36.

2 marca 1928 odwiedzić polski: 37, 38, 39, 40, 41.

3 marca 1928 odwiedzić polski 42, 43, 44, 45, 47, 48, 49, 50, 51, 52.

5 marca 1928 odwiedzić medalne polski 72-80.

6 " " " " " " " " odwiedzić polski 81, 82, ~~83, 84~~

7 " " " " " " " " odwiedzić dawne medale

8 " " " " " " " " odwiedzić medale i odwiedzić szóstym polski  
od 72 - 81 w Warszawie.

9. " " " " " " " " odwiedzić i odwiedzić szóstym polski  
82 - 86 w Warszawie.

10 " " " " " " " " odwiedzić i odwiedzić szóstym polski: 87, 88, 89, 90,  
91.

nadto odwiedzić i odwiedzić szóstym polski minimalnych  
55 i 56.

12 " " " " " " " " odwiedzić i odwiedzić szóstym polski minimalnych:

" " " " " " " " " " i odwiedzić szóstym polski medale: 92, 93, 94, 95,  
i 96.

13 " " " " " " " " odwiedzić i odwiedzić szóstym polski medale 97 -  
- 110 w Warszawie -

14 " " " " " " " " odwiedzić i odwiedzić szóstym polski medale  
60 - 65 w Warszawie.

odwiedzić prowizoryczne monety i medale  
i medale obce.

15. " " " " " " " " odwiedzić prowizoryczne polski w czasie  
wizyt. po stronie prawej od minimalnych  
polskiej i monet francuskich, w których  
mają portugalski, niemiecki, austriacki,  
dunajski i inne - i d.

IMP. M. OTHO. CAESAR. AVG. TR. P. Caput nudum donu.

\*

SECVRI-TAB. P. R. Mulier sm. stans, d. corollam, s. hastam.

R. III. mirifansum R.

Esch. Cat. Mus. Cas. II. 117. N. 14.

ex dono d. Sincroni ad N

11.

Titus.

IMP. TITVS. CAES. VESPASIANVS. AVG. P. M. Caput Tit. laur. don.

\*

TR. P. IX. IMP. XV. COS. VIII. P. P. Sella curulis supra quam laurica.

R. III. C.

Esch. Cat. Mus. Cas. II. 139. N. 155. Cat. de Willemb. I. 10035.

ex dono d. Sincroni ad N

12.

Domitianus.

IMP. CAES. DOMITIANVS. AVG. P. M. Caput Domitiani laur. don.

\*

COS. VII. — DES. VIII. P. P. Aedisternium supra quo fulmen.

R. III. C.

Esch. Cat. Mus. Cas. II. 144. N. 75. sed A.

ex dono d. Sincroni ad N

13.

Domitianus.

(IMP.) CAES. DOMIT. AVG. GERM. P. M. TR. P. XII. Caput Domitiani laur. don.

\*

IMP. XXII. COS. (XVI). CENS. P. P. Pallas sm. stans, d. fulmen, s. hastam, propudibus depictis.

R. III. C.

Esch. Cat. Mus. Cas. II. 154. N. 200

ex dono d. Sincroni ad N

14.

Trajanus.

(IMP. TRAIANO) AVG. GERM. DAC. P. M. (TR. P.) Probrum Trajani don, capite laureato.

\*

COS. V. P. P. S. P. Q. R. (OPTIMO. PRINC.) Mulier sm. stans, d. caduceum s. colubas innisa.

R. III. C.

Esch. Cat. Mus. Cas. II. 162. N. 89. Cat. de Willemb. I. 10. 810

ex dono d. Sincroni ad N



Trajanus.

IMP. NERVA. TRAIANVS. AVG. GER. DACICVS. Caput Traiani dm.

✕

P. M. TR. P. COS. V. RP. Mars nubes galeatus dm. gradiens, d. hastam  
s. brachium super humero.

R. III. C.

Ench. Cat. Mus. Cas. II. 164. N. 221.

ex dono d. Sincovski ad N

Trajanus.

IMP. CAES. NER. TRAIANOPTIM. AVG. GER. DAC. PARTHICO. Caput Traiani

Laur. dm.

✕

P. M. TR. P. COS. VI. P. P. S. P. Q. R. Mulier sm. stans, d. caduceum,  
s. cornucopiae.

R. III. C.

Ench. Cat. Mus. Cas. II. 171. N. 242 et pp.

ex dono d. Sincovski ad N

Hadrianus.

HADRIANVS. — AVG. COS. III. P. P. Caput Hadriani nudum, dm.

✕

ANNO — NA. AVG. Mulier ex quo species et papaver promittant.

R. III. C. paulo didimus in ~~cat. Mus. Cas. II. 171.~~ N. 302.

Ench. Cat. Mus. Cas. II. 176. N. 418. paulo Cat. d. Willenh. I. 10. 543.

ex dono d. Sincovski ad N

Hadrianus.

HADRIANVS. — AVGVSTVS. P. P. Caput ejus laur. dm.

✕

COS. — III. Mulier sm. sedens, d. quid infra lili, s. cornucopiae, pro  
pedibus nudus cum specie.

R. III. C.

Ench. Cat. Mus. Cas. II. 189. N. 210. Cat. d. Willenh. I. 10. 572.

ex dono d. Sincovski ad N

Hadrianus.

HADRIANVS. — AVG. COS. III. P. P. Caput Hadriani laur. dm.

✕

MONETA. AVG. Mulier sm. stans, d. betanem, s. cornucopiae.

R. III. C. simulis N. 2. 497 ind. cap. nudus.

Ench. Cat. Mus. Cas. II. 186. N. 392. Cat. d. Willenh. I. 10. 620

ex dono d. Sincovski ad N

1.

A. Familijne

152  
Sabae - Pnymscia 2 Janu  
Sicorsino ARA I.

Cecilia.

Metellus.

G. METE (sitens calligalis) Caput muliebre gubatum alatum, dm,  
justa \*.

\*

Jupiter in quadrigis triumphalibus dm. uetus, d. rorum,  
s. fulmen, infra ROMA.

R. III. C.

Cf. Arch. Cat. Mus. Cas. II 18. N. 7. 5. Cat. de Wilanb. I 8398.

ex dono d. Sicorsini ad N

2.

Cecilia.

Metellus.

L. METEL. - A. ALB. S. F. Caput Apollinis laur. dm.

\*

C. MAL. Figura armis sm. incidens, d. hastam, ab arando Victoriae coro-  
natus, infra ROMA.

R. III. C.

Cf. Arch. Cat. Mus. Cas. II. 18. N. 9.

ex dono d. Sicorsini ad N

3.

Crepuscia.

Caput Apollinis laur. dm, retro susceptum et c.

\*

Eques dm. currans, hastam inloquet; cupere CXVIII, infra P. CREPUSI.

R. III. C.

Cf. Arch. Cat. Mus. Cas. II 34. N. 1 et 2. Cf. Cat. de Wilanb. I. 8634.

Ex dono d. Sicorsini ad N

4.

Mania

Capito.

CAPIT. CXI. Caput Corinthe spinis ornatum dm. iuxta o et ul videtur  
prosa navis.

\*

Columna arans junctis aratro labus sm. superne: CXI. infra: C. MARI.

C. F. - S. C.

R. III. C.

Cf. Arch. Cat. Mus. Cas. II. 34. N. 7 et 8. Cf. Cat. de Wilanb. I 8915 et 8916.

ex dono d. Sicorsini ad N

5/



Norbano.

C. NORBANVS. Caput Venus dm. aetno CXXXV.

x

Spica, fascis cum securi, caduceus.

R. III. C.

Euch. Cat. Mus. Cas. II. 58. N. 19.

ex dono D. Sincroni ad N

Omnia membra familiae Antoniae aetno n. dubitab.  
abrupta 19. sublitam. de N. J. 50

B. Cesarone.

Julius Caesar.

CAESAR. - AVGVTVS. Caput Caesaris nudum sm.

x

DIVVS - IVLIVS. Stella exornata.

R. III. R. numus subaratus

Euch. Cat. Mus. Cas. II. 76. N. 57.

ex dono D. Sincroni ad N

Augustus

IMP. CAESAR. - DIVI (R. DIVI. ITER. R. P. O.). Caput ejus nudum dm.

x

COS. ITER. ET. TER. DESIG. Sanguis, aspergillum, guttas, libans.

R. III. C. secundum cat. Willam. R.

Euch. Cat. Mus. Cas. II. 87. N. 26-28. Cat. de Willam. I. 9472.

ex dono D. Sincroni ad N

Augustus.

Caput nudum Augusti sm.

x

CAESAR. - DIVI. F. Victoria em glabe insistens, d. coronam, p. stentis.  
s. palmis ramum.

R. III. C. numus perforatus

Euch. Cat. Mus. Cas. II. 87. N. 31. Cat. de Willam. I. 9472.

ex dono D. Sincroni ad N

Nero.

IMP. NERO. CAESAR. - AVGVTVS. Caput Neronis laevi dm.

x

IVPITER - CVSTOS. Jupiter em, sedens, d. fulmen, s. hastam.

R. III. C.

Euch. Cat. Mus. Cas. II. 110. N. 98.

ex dono D. Sincroni ad N

Medale i Monety niemieckie austriackie

Patka	Salub	Patka	Salub	Patka	Salub	Patka	Salub
Monety		Monety					
1 <sup>25</sup>	39✓	31 <sup>25</sup>	37✓				
2 <sup>25</sup>	59✓	32 <sup>25</sup> <sub>19</sub>	64✓				
3 <sup>25</sup>	93✓	33-	54✓				
4 <sup>25</sup>	84✓	34 <sup>21</sup> <sub>38</sub>	39✓				
5 <sup>25</sup> <sub>22</sub>	102✓	35 <sup>21</sup> <sub>31</sub>	42✓				
6 <sup>25</sup> <sub>18</sub>	114✓	36 <sup>21</sup> <sub>32</sub>	37✓				
7 <sup>25</sup> <sub>13</sub>	60✓	37 <sup>21</sup> <sub>29</sub>	80✓				
8 <sup>25</sup>	163✓	38-	41✓				
9 <sup>25</sup> <sub>20</sub>	119✓	39 <sup>21</sup> <sub>31</sub>	92✓				
10 <sup>25</sup> <sub>65</sub>	142✓	40-	166✓				
11 <sup>25</sup> <sub>41</sub>	39	41-	89✓				
12 <sup>25</sup> <sub>44</sub>	45✓	42 <sup>21</sup> <sub>82</sub>	83✓				
13 <sup>25</sup> <sub>10</sub>	140✓	43	68✓				
14 <sup>25</sup> <sub>25</sub>	181✓	44 <sup>25</sup> <sub>36</sub>	52✓				
15 <sup>25</sup> <sub>31</sub>	91✓	45	63✓				
16 <sup>25</sup> <sub>42</sub>	64✓	46	13✓				
17 <sup>25</sup> <sub>3</sub>	54✓	47 <sup>22</sup> <sub>54</sub>	56✓				
18 <sup>25</sup> <sub>1</sub>	66✓	48 <sup>23</sup> <sub>42</sub>	45✓				
<u>Medale 1658</u>		49	26✓				
19 <sup>27</sup> <sub>38</sub>	39✓		1201✓				
20	42✓	<u>Medale</u>					
21	92✓	50	58✓				
22	51✓	51	—				
23	59✓	52	—				
24	69✓	53 <sup>22</sup> <sub>65</sub>	64✓			503	
25	65✓	54 <sup>21</sup> <sub>27</sub>	128✓			342	
26	—	55-	52✓			<u>875</u>	
27	56✓	56 <sup>22</sup> <sub>65</sub>	64✓				
28	—		372✓				
29	—						
	503✓						

osobno 3 ordery aust.





III  
Monety starożytne

Patka	Intuk	Patka	Intuk	Patka	Intuk	Patka	Intuk
Mon. ryparskie		49	51	79		Monety bizant.	
21	82	<sup>75</sup> 50	—	80		79	51
22 <sup>21</sup> <sub>23</sub>	79	<sup>45</sup> 51	61	78		80	31
23	63	<sup>44</sup> 52	33	78		81	39
24	55	<sup>43</sup> 53	74	79		fabry 82 <sup>121</sup>	74
25	56	<sup>48</sup> 54-56	57	80		Medale ces. nicei	
26	57	<sup>49</sup> 55	56	80		83	80
27	62	5	<sup>26</sup> 56-34	40	78	84	80
28	6	—	57	57	73	85	63
29	40	49	<sup>27</sup> 58-84	85	80	86	<u>39</u>
30 <sup>42</sup> <sub>49</sub>	51	69	59	43	79		255 ✓
31 <sup>23</sup> <sub>24</sub>	74	72	<sup>1</sup> 60-101	102	80		
32 <sup>27</sup> <sub>24</sub>	65	77	<sup>22</sup> 61-122	124	79		
33 <sup>22</sup> <sub>123</sub>	125	46	<sup>27</sup> 62-167	168	78		
34 <sup>25</sup> <sub>89</sub>	94	43	63	64	79		
35 <sup>22</sup> <sub>147</sub>	149	77	64	204	84		
36	95	78	65	203	94		
37 <sup>42</sup> <sub>128</sub>	120	78	66	123	100		
38	86	76	<sup>22</sup> 67-131	123	90		
39	147	74	68	22	108		
40	75	79	<sup>23</sup> 69-121	124	94		
41 <sup>20</sup> <sub>97</sub>	99	79	<sup>22</sup> 70-100	108	93		
42	151	79	<sup>11</sup> 71-75	56	106		
43	111	78	<del>72-100</del>				
44 <sup>27</sup> <sub>92</sub>	93	79	<sup>12</sup> 72-36	48	90		
45	88	79	<sup>10</sup> 73-23	33	75		
46 <sup>27</sup> <sub>77</sub>	42	79	<sup>5</sup> 74-62	67	98		
47 <sup>28</sup> <sub>80</sub>	81	80	<del>75-100</del>				
48	56	79	75	75	46		
	<u>2365</u>	<u>2002</u>		<u>2258</u>			
		18		19	12		

*Monety francuskie, wietny, mon. wloskie, i inne*

<i>Solka</i>	<i>Sztuk</i>	<i>Solka</i>	<i>Sztuk</i>	<i>Solka</i>	<i>Sztuk</i>	<i>Solka</i>	<i>Sztuk</i>
<i>Monety</i>			<sup>22</sup> 24-72		<sup>184</sup> 84		
					<u>191</u>		
1 <sup>25</sup> <sub>56</sub>	61	✓					
2 <sup>21</sup> <sub>65</sub>	66	✓	25		62		✓
3 <sup>22</sup> <sub>76</sub>	78	✓	26		43		✓
4 <sup>22</sup> <sub>78</sub>	80	-1	27 <sup>22</sup> <sub>79</sub>		111		✓
5	104	✓	28		<del>158</del> <sup>55</sup>		
6 <sup>21</sup> <sub>77</sub>	48	✓	29 <sup>21</sup> <sub>80</sub>		<del>87</del> <sup>83</sup>		
<i>wietny (med)</i>	<u>468</u>	✓	30		<u>89</u>		✓
7	89		31 <sup>23</sup> <sub>37</sub>		40		✓
8	98		32 <sup>27</sup> <sub>58</sub>		59		✓
<i>i medale mon. wloskie</i>	<u>182</u>	✓	33		46		✓
9	81	✓	34 <sup>21</sup> <sub>111</sub>		111		✓
10	58	✓	35		44		✓
11	45	✓	36 <sup>24</sup> <sub>49</sub>		53		✓
12	44	✓	37		107		✓
13 <sup>27</sup> <sub>64</sub>	65	✓	38 <sup>26</sup> <sub>305</sub>		311		✓
14 <sup>21</sup> <sub>72</sub>	74	✓	39 <sup>25</sup> <sub>212</sub>		<del>218</del> <sup>253</sup>		
15 <sup>23</sup> <sub>81</sub>	84	✓	40 <sup>21</sup> <sub>114</sub>		115		✓
16	125	✓	41 <sup>21</sup> <sub>53</sub>		54		✓
17	29	✓	42 <sup>22</sup> <sub>74</sub>		16		✓
18 <sup>27</sup> <sub>35</sub>	36	✓	<i>mon. i wloskie</i>		<u>1642</u>		
19 <sup>21</sup> <sub>71</sub>	44	✓	51 <sup>21</sup> <sub>100</sub>		429		
<i>mon. hiszpa.</i>	<u>685</u>	✓					
20 <sup>29</sup> <sub>62</sub>	41	✓					
<i>mon. portug.</i>							
21 <sup>22</sup> <sub>75</sub>	14	✓					
<i>mon. angiel.</i>			51		288		
22 <sup>21</sup> <sub>41</sub>	42	✓	11		183		
23 <sup>25</sup> <sub>60</sub>	65	✓			250		
	<u>104</u>				8		
					<u>429</u>		

41 ✓  
 14 ✓  
 191 ✓  
 1642 ✓  
 429 ✓  
2650

V  
Novity medale polskie

Polka	Stuk	Polka	Stuk	Polka	Stuk	Polka	Stuk
Novity		29	<sup>3085</sup> 90	Medale rel		92	23
1	162	30	131	60	43	93	29
2	84	31	18	61	68	94	28
3	130	32	120	62	56	95	43
4	139	33	103	63	27	96	43
5	116	34	62	64	45	97	30
6	188	35	63	65	25	98	32
7	187	36	92	Medale	<sup>3084</sup>	99	41
8	200	38	93	42	6	100	13
9	50	39	26	43	6	101	8
10	101	40	46	44	6	102	4
11	40	41	5	45	2	103 <sup>41</sup> -3	4
12	43	42	117	46	10	104	2
13	93	43	20	47	4	105	9
14	119	44	29	48	22	106	3
15	5	45	97	49	32	107	8
16	49	46	67	80	9	108	7
17	58	47	29	81	22	109	27
18	121	48	13	82	15	110	17
19	143	49	28	83	7	111	8
20	138	50	61	84	7		348v
21	143	51	24	85	27		
22	178	52	5	86	10		
23	142	55	114	87	15		
24	129	56	13	88	13		
25	92	58	135	89	20		
26	82	59	49	90	25		
27	22		<u>4745</u>	91	34		
28	131					292	
	<sup>3085</sup>	40					





# Gabloty

Polka	Stuch	Polka	Stuch	Polka	Stuch	Polka	Stuch
Monety polskie		Medale pol.					
1	61	1	20				
2	61	2	28				
3	66	3	23				
4	71	4	34				
5	<sup>x1</sup> <sub>-69</sub> 40	5	37				
6	41	6	35				
7	<sup>x2</sup> <sub>-67</sub> 40	7	39				
8	<sup>x3</sup> <sub>-64</sub> 68	8	33				
9	<sup>x10</sup> <sub>-56</sub> 66	9	45				
10	<sup>x1</sup> <sub>-68</sub> 69	10	37				
11	<sup>x1</sup> <sub>-69</sub> 40	11	41				
12	<sup>x2</sup> <sub>-67</sub> 69	12	44				
13	44	1	<u>416</u> ✓				

Mon. walizki kamiz.		Mon. wazoz.					
14	58	13	<sup>x8</sup> <sub>-96</sub> 104 ✓				
Mon. pamiatki 200 mm		Med. place					
15	<sup>x2</sup> <sub>-41</sub> 43	14	med. <sup>18</sup> <sub>-6</sub> 21 ✓				
16	<sup>x2</sup> <sub>-69</sub> 41		28 ✓				
	<u>144</u> ✓		47				
		15	m. 38 ✓ med 22 ✓				60 ✓
		16	m. 14 ✓ med 24 ✓				<u>51</u> ✓
							205

mon. place:	med. place:
144	34
21	92
38	<u>26</u>
14	82
<u>220</u>	

# Spis

## monet greckich ornacromych

[i meornacromych - polka 15]

Polka I Hispania Tarraconensis - Gallia  
zlato - 1 szt.  
srebro - 4 "  
bronz - 9+1" rareu 18 szt.

Polka II Italia  
bronz " 32 "

Polka III Italia  
srebro - 5  
bronz - 43 " 48 "

Polka IV Italia  
srebro 19  
bronz 29 " 48 "

Polka V Italia - Sicilia  
srebro 10  
bronz 68 " 78 "

Polka VI Aegyptus  
srebro 13  
bronz 80 " 93 "

Polka VII Macedonia - Thracia  
zlato 2  
srebro 35  
bronz 22 " 59 "

premierienia 376 szt

*Z. p... ..*

376 wt.

Polka VIII Gracia

srebro 13 wt  
bronz 15

rareem

28 "

Polka IX Asia

srebro 2  
bronz 24

"

26 <sup>+12</sup> "

Polka X Asia

srebro 1  
bronz 17

"

18 "

Polka XI Selucis

srebro 2  
bronz 43

"

45 "

Polka XII Indea-Peria

srebro 2  
bronz 12

"

14 "

Polka XIII Moesia

srebro 1  
bronz 69

"

40 "

Polka XIV Africa

srebro 8  
bronz 1

"

9 "

ornacione facine

586 wt

102

43

Polka XV micornacione

srebro: 12

bronz 90 rareem 102 ✓

461-greckie

Polka XVI Galypitany

bronz 65

srebro 7  
weto 1 rareem 43 ✓



144

# INTROLIGATORNIA PRZY ZAKŁADZIE NARODOWYM IM. OSSOLIŃSKICH

RACHUNEK W P. K. O. Nr. 141.599.

WE LWOWIE

TELEFON NR. 12-22.

Lwów, dnia 30 czerwca 1938.

## RACHUNEK

Dla Wielmożn Szan. Muzeum XX. Lubomirskich

L W Ó W

Wykonując łaskawe zlecenie z dnia ..... 193... wystaliśmy na rachunek i niebezpieczeństwo WP za które należne nam Zł 7 gr 20 prosimy niezwłocznie wyrównać.

Z poważaniem

WYDAWCTWO  
ZAKŁADU NARODOWEGO IM. OSSOLIŃSKICH  
WE LWOWIE

Rachunek niniejszy jest płatny i zaskarżalny we Lwowie

		Zł	gr	Zł	gr
I/304	1 biała /120 kg/ zrzyków -			3	60
I/319	1 " /120 kg/ zrzyków -			3	60
	razem			7	20

Reklamacje uwzględniamy tylko w ciągu 8 dni po odbiorze przesyłki

Za 14 dniach od daty rka licząc 2% miesięcznie

*Określenie obrotu  
i ma podpis*

MUZEUM IM. XX. LUBOMIRSKICH  
l.: 3560 dn. 2/VI 1938

Za wpłaty nieuskutezniane wprost do naszej kasy za poświadczaniem firmowym odpowiedzialny jest nadawca.

145

# DRUKARNIA ZAKŁADU NARODOWEGO IM. OSSOLIŃSKICH

RACHUNEK W P. K. O. Nr. 141.599.

WE LWOWIE

TELEFON NR. 1-68, 12-23.

Lwów, dnia 23 kwietnia 1938.

## RACHUNEK

Dla *Wielmożn Szan.*

Muzeum XX. Lubomirskich

L w ó w

Wykonując łaskawe zlecenie z dnia ..... / ..... 193... wysłaliśmy .....  
na rachunek i niebezpieczeństwo WP .....  
za które należne nam Zł. 6 ..... gr. 35 prosimy niezwłocznie wyrównać.

Z poważaniem  
WYDAWNICTWO  
ZAKŁADU NARODOWEGO IM. OSSOLIŃSKICH  
WE LWOWIE

Rachunek niniejszy płatny i zaskarżalny we Lwowie.

		Zł.	gr.	Zł.	gr.
Magazyn					
50	ark. papieru Nsl 13 - papier rachunkowy			1	90
68	" " nr 165 - 1000 bractek brata- logicznych do ujemności razem			4	45
				6	35

Reklamacje uszczególniane tylko w ciągu 6 dni od daty rachunku.

Po 14 dniach od daty rachunku łączny 1% mieszkanie.



Za wpłaty nieuszkodzone uprzednio do naszej kasy za poświadczaniem firmowym, odpowiedzialny jest nadawca.









# INTROLIGATORNIA PRZY ZAKŁADZIE NARODOWYM IM. OSSOLIŃSKICH

148

RACHUNEK W P. K. O. Nr. 141.599.

WE LWOWIE

TELEFON NR. 12-22.

Lwów, dnia 13 sierpnia 1938.

## RACHUNEK

Dla Wielmożn Muzeum XX. Lubomirskich  
Szan.

L W Ó W

Wykonując łaskawe zlecenie z dnia ..... / ..... 193..... wystaliśmy .....  
na rachunek i niebezpieczeństwo WP .....  
za które należne nam Zł 388 gr --- prosimy niezwłocznie wyrównać.

Z poważaniem  
WYDAWNICTWO  
ZAKŁADU NARODOWEGO IM. OSSOLIŃSKICH  
WE LWOWIE

Rachunek niniejszy jest płatny i zaskarżalny we Lwowie

		Zł	gr	Zł	gr
I/418	Oprawa 55 książek:				
	2 egz. wprawienie do teki po 3.-			6	--
	6 " oprawa w półpłótno po 2.50 -			15	--
	1 " teka według wzoru -			8	--
	30 " oprawa w półpłótno /quarto/ po 4.50 -			135	--
	16 " " w półskórek po 10.-			160	--
	8 pudeł katalogowych po 8.-			64	--
	razem			388	--

Reklamacje muszę składać tylko w ciągu 8 dni po odbiorze przesyłki

Po 14 dniach od daty tego rachunku 2% miesięcznie

MUZEUM IM. XX. LUBOMIRSKICH  
L: 3578 dn. 19

Za wpłaty nieskutecznie wprost do naszej kasy za poświadczaniem firmowym odpowiedzialny jest nadawca.

149

# INTROLIGATORNIA PRZY ZAKŁADZIE NARODOWYM IM. OSSOLIŃSKICH

RACHUNEK W P. K. O. Nr. 141.599.

WE LWOWIE

TELEFON NR. 12-22.

Lwów, dnia 23 marca 1938.

## RACHUNEK

Dla Wielmożn Muzeum XX. Lubomirskich  
Szan.

L w ó w

Wykonując łaskawe zlecenie z dnia ..... 193... wysłaliśmy .....  
na rachunek i niebezpieczeństwo WP .....  
za które należne nam Zł 1 gr 50 prosimy niezwłocznie wyrównać.

Z poważaniem  
WYDAWNICTWO  
ZAKŁADU NARODOWEGO IM. OSSOLIŃSKICH  
WE LWOWIE

Rachunek niniejszy jest płatny i zaskarżalny we Lwowie

		Zł	gr	Zł	gr
I/164	80 tektur - przecięcie & tektura -			1	50

*Katalożnik*

Reklamacje wysyłać należy tylko w ciągu 8 dni po odbiorze prasówki

Po 14 dniach od daty rach. licząc 2% mianowicie

MUZEUM IM. XX. LUBOMIRSKICH  
L: 34 4/5 dn. 23 III 1938

Za wpłaty nienskuteczniiane wprost do naszej kasy za poświadczaniem firmowem odpowiedzialny jest nadawca.

















WYDAWNICTWO ZAKŁADU NARODOWEGO IMENIA OSSOLIŃSKICH WE LWOWIE

155  
 Oddział WYDAWNICTWA  
 ZAKŁADU NARODOWEGO

L. 40/15

1937  
 dnia 31/11  
 5, tel. 212-22, Konto P. K. O. Nr. 141.599

Wn  
 Szan

Muzeum Książek Lubomirskich  
 Lwów

PŁATNY I ZASKARŻALNY WE LWOWIE  
 WYSYLKA NA RYZYKO ZAMAWIAJĄCEGO

Ilość	Jako nowość. Na żądanie z dn. .... otrzymuje pocztą w ..... koleją w ..... pakietach skrzyniach	Cena ord.		%	Nakłady		Ogółem	
		Zł	gr		Zł	gr	Zł	gr
1	Encyklopedia Staropolska	5	65	3/100	455		455	

WYDZIAŁ IM. XX. LUBOMIRSKICH  
 26  
 3260

8

WYDAWNICTWO ZAKŁADU NARODOWEGO IMIENIA OSSOLIŃSKICH WE LWOWIE

Oddział WYDAWNICTWA  
 Warszawa, ul. Nowy Świat 10-11a  
 tel. 590-1111 dnia 22 VII 1937  
 ul. Kałcza 5, tel. 212-22. Konto P. K. O. Nr. 141399

L. 68 / 15

Wz  
 Szan

Muzeum Książek Lubomirskich  
 Lwów

PLATNY I ZASKARŻALNY WE LWOWIE  
 WYSYLKA NA RYZYKO ZAMAWIAJĄCEGO

Ilość	Jako nowość. Na żądanie z dn. .... otrzymuje pocztą w ..... koleją w ..... pakietach skrzyniach	Cena ord.		%	Nakłady		Ogółem	
		Zł	gr		Zł	gr	Zł	gr
		1	Encyklopedia Staropolska 21. 5	650	30		155	458

3261  
 26 VII

REKLAMACJE UWZGLĘDNI SIĘ DO 14 DNI



157

# INTROLIGATORNIA PRZY ZAKŁADZIE NARODOWYM IM. OSSOLIŃSKICH

RACHUNEK W P. K. O. Nr. 141.599.

WE LWOWIE

TELEFON NR. 12-22.

Lwów, dnia 16 lipca 1937.

## RACHUNEK

Dla Wielmożn Szan. Muzeum XX. Lubomirskich

L w ó w

Wykonując łaskawe zlecenie z dnia ...../..... 193... wystaliśmy .....  
na rachunek i niebezpieczeństwo WP .....  
za które należne nam Zł 4. .... gr 75. prosimy niezwłocznie wyrównać.

Z poważaniem

WYDAWNICTWO  
ZAKŁADU NARODOWEGO IM. OSSOLIŃSKICH  
LWÓW

Rachunek niniejszy jest płatny i zaskarżalny we Lwowie

			Zł	gr	Zł	gr
I/346	30	kopert i				
	30	tekturek -			3	75
I/321	1	obraz - /Pepy/ - lamowanie za szkłem -			1	--
		razem			4	75

Reklamacje uznieważdiany tylko w ciągu 8 dni po odbiorze przesyłki

Po 14 dniach od daty rka liczący 2% miesięcznie

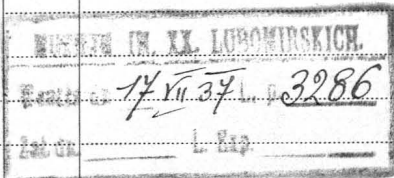

Za wpłaty nieuskuteczniane wprost do naszej kasy za poświadczaniem firmowem odpowiedzialny jest nadawca.



# DRUKARNIA ZAKŁADU NARODOWEGO IM. OSSOLIŃSKICH

RACHUNEK W P. K. O. Nr. 141.599.

WE LWOWIE

TELEFON NR. 1-68, 12-23.

Lwów, dnia 8 lipca 1937.

## RACHUNEK

Dla *Wielmożn* Muzeum XX. Lubomirskich  
*Szan.*

L w ó w

Wykonując łaskawe zlecenie z dnia ..... / ..... 193... wysłaliśmy .....  
na rachunek i niebezpieczeństwo WP .....  
za które należne nam Zł. .... 13 gr. .... 70 prosimy niezwłocznie wyrównać.

Z poważaniem  
WYDAWNICTWO  
Drukarnia Narodowego Im. Ossolińskich  
WE LWOWIE

Rachunek niniejszy płatny i zaskarżalny we Lwowie.

	Zł.	gr.	Zł.	gr.
D/377 80 egz. Afisz: Wystawa - układ, druk i papier -			13	70
-----				

Reklamacje uwzględniamy tylko w ciągu 8 dni od daty rachunku.

Po 14 dniach od daty rachunku liczący 7% miesięcznie.

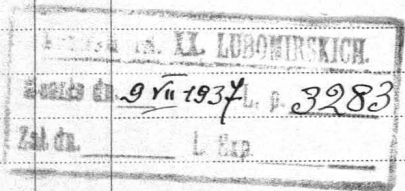

Za wpłaty nienskutekziane uprost do naszej kasy za poświadczeniem firmowem, odpowiedzialny jest nadawca.









**ARTIBUS ET LITERIS**  
GESELLSCHAFT FÜR GEISTES- U.  
NATURWISSENSCHAFTEN M.B.H.  
BERLIN-BABELSBERG

**RECHNUNG** für

Nr. 600

EXPORTEURNUMMER 1352

*Lazard Museum*  
*im XX. Lubomirskich*  
*W. Zahradny Kar im Beslinskich*  
*Lovan*

den 29. 3. 29

Die Preisberechnung erfolgt in Reichsmark. Die Zahlung muß in Devisen oder freien Reichsmark erfolgen, gegebenenfalls auch auf offizielles Verrechnungskonto, wenn zwischen Deutschland und dem Bestimmungsland ein Verrechnungsabkommen besteht. Reichsmark-Noten, Scheidemünzen, Briefmarken, Sperrguthaben, gelten in keinem Falle als freie Reichsmark. Die Umrechnung sämtlicher ausländischer Zahlungsmittel, auch der Zahlungen auf unsere unten angeführten Zahlstellen, erfolgt zum Berliner Börsen-Kurse. Die Zahlungen müssen stets dem vollen Goldwert des Kaufpreises entsprechen. Gegenstände, die zu gesenkten Ladenpreisen ins Ausland geliefert werden, dürfen nach Deutschland nicht wieder eingeführt werden.

Gesenkter  
Auslandspreis

Rmk.

1	Kindermann, Handbuch der Kulturgeschichte	<i>4/2 63/16. 4 1/2 gm a. 2. 11</i> <i>Becke Rom. V.</i>	<i>8. 49</i>
	Klute, Handbuch der geograph. Wissenschaft		<i>1 1/2 gm</i>
	Bücken, Handbuch der Musikwissenschaft		<i>10. 28</i>
	Müller-Blattau, Hohe Schule der Musik		
	Bücken, Die großen Meister der Musik		
	Walzel, Handbuch der Literaturwissenschaft		
	Burger-Brinckmann, Handbuch der Kunstwissenschaft		

Gewicht: brutto 1650 gr netto 1400 gr

Zahlung laut Vereinbarung: *jährlich Ruchendruckung*

Dieser Rechnungsbetrag ist durch Einzahlung auf unser „spezielles Konto für deutsche Buchhandlungen“ Postsparkasse Warschau Nr. 104057 zu begleichen.

Die Richtigkeit obiger Rechnung wird hiermit bescheinigt.

**ARTIBUS et LITERIS**  
Gesellschaft für Geistes- und Naturwissenschaften  
m. b. H.



Diese Rechnung ist nicht bis zum 10. jedes Monats zahlbar, erheben wir der Einfachheit halber unter Hinzurechnung der Spesen durch Nachnahme. — Bei Zahlungen auf mehrere Werke bitten wir zur Vermeidung von Differenzen genau anzugeben, in welcher Weise die Verteilung der Beträge erfolgen soll.

Anschriftenänderungen bitten wir stets sofort mitzuteilen, um für Sie mit Kosten verbundene Ermittlungen zu vermeiden

Fortsetzungen folgen sofort nach Erscheinen.

**Zahlstellen:** DEUTSCHLAND: Postscheck-Konten Berlin NW 7, Nr. 125 707; Wien Nr. 110177; Reichsbank-Giro-Konto; Deutsche Bank; Bank für Landwirtschaft, A.G., Babelsberg. — BULGARIEN: Kreditbank, Sofia — DANEMARK: Den Danske Landmandsbank, Kopenhagen — FREISTAAT DANZIG: Postscheckkonto Danzig 2887 — ESTLAND: Eesti-Pank, Reval (Tallinn) — FINNLAND: A/B. Nordiska Föreningsbanken, Helsingfors — FRANKREICH: Postscheck-Konto Straßburg 20208 — GRIECHENLAND: Banque Commerciale de Grèce, Athen — ITALIEN: Banca Commerciale Italiana, Trieste — JUGOSLAVIEN: Postsparkassenamt Zagreb 40 420 — LETTLAND: Postscheckamt Riga 4122 — LITAUEN: Lietuvos Bankas, Kaunas — NIEDERLANDE: Postscheque en Girodienst Gravenhage Nr. 145555 — NORWEGEN: Christiania Bank og Kreditkasse, Oslo — POLEN: Postscheckamt Warschau Nr. 194057 — RUMÄNIEN: Banca de Credit Român, Bucuresti — SCHWEDEN: Skandinaviska Kreditaktiebolaget, Stockholm — SCHWEIZ: Postscheckamt VIII (Zürich) Nr. 8751; Schweizerische Kreditanstalt, Depositenkasse Rathausplatz Zürich. — TSCHECHOSLOWAKEI: Postscheckamt Prag Nr. 79 932; Bank für Handel und Industrie, Reichenberg in Böhmen. — UNGARN: Königl. ungar. Postsparkasse Budapest Nr. 59 851.

*Gesucht*

**ARTIBUS ET LITERIS**  
 GESELLSCHAFT FÜR GEISTES- U.  
 NATURWISSENSCHAFTEN M.B.H.  
 BERLIN-BABELSBERG

**RECHNUNG** für  
 Nr. *600*  
 EXPORTEURNUMMER 1352

*Largia Hissim 162*  
*im XX. Libanwischke*  
*2. Teilzahl für im Osslinischke*  
*Lovan*

den *28. 3. 39*

Die Preisberechnung erfolgt in Reichsmark. Die Zahlung muß in Devisen oder freien Reichsmark erfolgen, gegebenenfalls auch auf offizielles Verrechnungskonto, wenn zwischen Deutschland und dem Bestimmungsland ein Verrechnungsabkommen besteht. Reichsmark-Noten, Scheidemünzen, Briefmarken, Sperrguthaben, gelten in keinem Falle als freie Reichsmark. Die Umrechnung sämtlicher ausländischer Zahlungsmittel, auch der Zahlungen auf unsere unten angeführten Zahlstellen, erfolgt zum Berliner Börsen-Kurse. Die Zahlungen müssen stets dem vollen Goldwert des Kaufpreises entsprechen. Gegenstände, die zu gesenkten Ladenpreisen ins Ausland geliefert werden, dürfen nach Deutschland nicht wieder eingeführt werden.

Gesamter  
 Auslandspreis  
 Rmk.

1 Kindermann, Handbuch der Kulturgeschichte <i>4/2 63/66 2 1/2 2.11</i> <i>Perle Rom. 7.</i>	8.49 1.89
Klute, Handbuch der geograph. Wissenschaft	10.28
Bücken, Handbuch der Musikwissenschaft	
Müller-Blattau, Hohe Schule der Musik	
Bücken, Die großen Meister der Musik	
Walzel, Handbuch der Literaturwissenschaft	
Burger-Brinckmann, Handbuch der Kunstwissenschaft	

Gewicht: brutto *1650 gr* netto *1400 gr*

Zahlung laut Vereinbarung: *jährlich Ruckelzahlungen 5*

Dieser Rechnungsbetrag ist durch Einzahlung auf unser „spezielles Konto für deutsche Buchhandlungen“ Postsparkasse Warschau Nr. 194057 zu begleichen.

Die Richtigkeit obiger Rechnung wird hiermit bescheinigt.

**ARTIBUS et LITERIS**  
 Gesellschaft für Geistes- und Naturwissenschaften  
 m. b. H.

Diese Begleitrechnung bitten wir in der vereinbarten Weise zu bezahlen. Fällige Beträge, die nicht bis zum 10. jed. Monats bezahlt sind, erheben wir der Einfachheit halber unter Hinzurechnung der Spesen durch Nachnahme. — Bei Zahlungen auf mehrere Werke bitten wir zur Vermeidung von Differenzen genau anzugeben, in welcher Weise die Verteilung der Beträge erfolgen soll.

Anschriftenänderungen bitten wir stets sofort mitzuteilen, um für Sie mit Kosten verbundene Ermittlungen zu vermeiden.  
 Fortsetzungen folgen sofort nach Erscheinen.

**Zahlstellen:** DEUTSCHLAND: Postscheck-Konten Berlin NW 7, Nr. 125 707; Wien Nr. 110 177; Reichsbank-Giro-Konto; Deutsche Bank; Bank für Landwirtschaft, A. G., Babelsberg. — BULGARIEN: Kreditbank, Sofia — DÄNEMARK: Den Danske Landmandsbank, Kopenhagen — FREISTAAT DANZIG: Postscheckkonto Danzig 2937 — ESTLAND: Estl-Pank, Reval (Tallinn) — FINNLAND: A. B. Nordiska Föreningsbanken, Helsingfors — FRANKREICH: Postscheck-Konto Straßburg 20298 — GRIECHENLAND: Banque Commerciale de Grèce, Athen — ITALIEN: Banca Commerciale Italiana, Trieste — JUGOSLAVIEN: Postsparkassenamt Zagreb 40 426 — LETTLAND: Postscheckamt Riga 4122 — LITAUEN: Lietuvos Bankas, Kaunas — NIEDERLANDE: Postcheque en Girodienst Gravenhage Nr. 146586 — NORWEGEN: Christiania Bank og Kreditkasse, Oslo — POLEN: Postscheckamt Warschau Nr. 194057 — RUMÄNIEN: Banca de Credit Român, Bucuresti — SCHWEDEN: Skandinaviska Kreditaktiebolaget, Stockholm — SCHWEIZ: Postscheckamt VIII (Zürich) Nr. 8751; Schweizerische Kreditanstalt, Depositenkasse Rathausplatz Zürich. — TSCHÉCHOSLOWAKEI: Postscheckamt Prag Nr. 79 932; Bank für Handel und Industrie, Reichenberg in Böhmen. — UNGARN: Königl. ungar. Postsparkasse Budapest Nr. 59351.

**ARTIBUS ET LITERIS**  
**GESELLSCHAFT FÜR GEISTES- U.**  
**NATURWISSENSCHAFTEN M.B.H.**  
**BERLIN-BABELSBERG**

**RECHNUNG** für  
 Nr. 600

*Luzad Wisser 163*  
*an XX. Leipzigerstraße*  
*7. Jahrgang hier am Bestandsort*  
*Leipzig*

EXPORTEURNUMMER 1352

den 9. 3. 39

Die Preisberechnung erfolgt in Reichsmark. Die Zahlung muß in Devisen oder freien Reichsmark erfolgen, gegebenenfalls auch auf offizielles Verrechnungskonto, wenn zwischen Deutschland und dem Bestimmungsland ein Verrechnungsabkommen besteht. Reichsmark-Noten, Scheidemünzen, Briefmarken, Sperrguthaben, gelten in keinem Falle als freie Reichsmark. Die Umrechnung sämtlicher ausländischer Zahlungsmittel, auch der Zahlungen auf unsere unten angeführten Zahlstellen, erfolgt zum Berliner Börsen-Kurse. Die Zahlungen müssen stets dem vollen Goldwert des Kaufpreises entsprechen. Gegenstände, die zu gesenkten Ladenpreisen ins Ausland geliefert werden, dürfen nach Deutschland nicht wieder eingeführt werden.

Gesenkter  
Auslandpreis

Rmk.

Kindermann, Handbuch der Kulturgeschichte

*1/2 11/16. 24. 1/2*  
*Paris 1897*

*8 1/2*  
*1 1/2*

Klute, Handbuch der geograph. Wissenschaft

*10 2/3*

Bücken, Handbuch der Musikwissenschaft

Müller-Blattau, Hohe Schule der Musik

Bücken, Die großen Meister der Musik

Walzel, Handbuch der Literaturwissenschaft

Burger-Brinckmann, Handbuch der Kunstwissenschaft

Gewicht: brutto 1650 gr netto 1400 gr

Zahlung laut Vereinbarung: *zahlen hinsichtlich*

Dieser Rechnungsbetrag ist durch Einzahlung auf unser „spezielles Konto für deutsche Buchhandlungen“ Postsparkasse Warschau Nr. 104-057 zu begleichen.

Die Richtigkeit obiger Rechnung wird hiermit bescheinigt.

**ARTIBUS et LITERIS**

Gesellschaft für Geistes- und Naturwissenschaften  
 m. b. H.

Diese Begleitrechnung bitten wir in der vereinbarten Weise zu bezahlen. Fällige Beträge, die nicht bis zum 10. jed. Monats bezahlt sind, erheben wir der Einfachheit halber unter Hinzurechnung der Spesen durch Nachnahme. — Bei Zahlungen auf mehrere Werke bitten wir zur Vermeidung von Differenzen genau anzugeben, in welcher Weise die Verteilung der Beträge erfolgen soll.

Anschriftenänderungen bitten wir stets sofort mitzuteilen, um für Sie mit Kosten verbundene Ermittlungen zu vermeiden.  
 Fortsetzungen folgen sofort nach Erscheinen.

**Zahlstellen:** DEUTSCHLAND: Postscheck-Konten Berlin NW 7, Nr. 126 707; Wien Nr. 110 177; Reichsbank-Giro-Konto; Deutsche Bank; Bank für Landwirtschaft, A.G., Babelsberg. — BULGARIEN: Kreditbank, Sofia — DANEMARK: Den Danske Landmandsbank, Kopenhagen — FREISTAAT DANZIG: Postscheckkonto Danzig 2887 — ESTLAND: Eesti-Pank, Reval (Tallinn) — FINNLAND: A/B. Nordiska Föreningsbanken, Helsingfors — FRANKREICH: Postscheck-Konto Straßburg 20268 — GRIECHENLAND: Banque Commerciale de Grèce, Athen — ITALIEN: Banca Commerciale Italiana, Trieste — JUGOSLAVIEN: Postsparcassenamt Zagreb 40 420 — LETTLAND: Postscheckamt Riga 4122 — LITAUEN: Lietuvos Bankas, Kaunas — NIEDERLANDE: Postscheque en Girodienst Gravenhage Nr. 145555 — NORWEGEN: Christiania Bank og Kreditkasse, Oslo — POLEN: Postscheckamt Warschau Nr. 194087 — RUMÄNIEN: Banca de Credit Român, Bucuresti — SCHWEDEN: Skandinaviska Kreditaktiebolaget, Stockholm — SCHWEIZ: Postscheckamt VIII (Zürich) Nr. 8751; Schweizerische Kreditanstalt, Depositenkasse Rathausplatz Zürich. — TSCHESCHOSLOWAKEI: Postscheckamt Prag Nr. 79 932; Bank für Handel und Industrie, Reichenberg in Böhmen. — UNGARN: Königl. ungar. Postsparkasse Budapest Nr. 59861.



164

# DRUKARNIA ZAKŁADU NARODOWEGO IM. OSSOLIŃSKICH

RACHUNEK W P. K. O. Nr. 141.599.

WE LWOWIE

TELEFON NR. 1-68, 12-23.

Lwów, dnia 22 października 1938.

## RACHUNEK

Dla Wielmożn .....  
Szan. .....  
Muzeum XX. Lubomirskich

L w ó w

Wykonując łaskawe zlecenie z dnia ..... / ..... 193... wystaliśmy .....  
na rachunek i niebezpieczeństwo WP .....  
za które należne nam Zł. 23 ..... gr. 10 ..... prosimy niezwłocznie wyrównać.

Z poważaniem  
WYDAWNICTWO  
ZAKŁADU NARODOWEGO IM. OSSOLIŃSKICH  
WE LWOWIE

Rachunek niniejszy płatny i zaskarżalny we Lwowie.

I/457 3,000 kartonów -

Zł. gr. Zł. gr.  
23 10

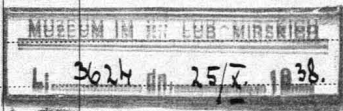

Reklamacje nuzgledniane tylko w ciągu 8 dni od daty rachunku.

Po 14 dniach od daty rachunku licznym 7% odsetkami.

Za wpłaty nieuskuteczniiane wprost do naszej kasy za poświadczaniem firmowem, odpowiedzialny jest nadawca.



165

# DRUKARNIA ZAKŁADU NARODOWEGO IM. OSSOLIŃSKICH

RACHUNEK W P. K. O. Nr. 141.599.

WE LWOWIE

TELEFON NR. 1-68, 12-23.

Lwów, dnia 17 października 1938.

## RACHUNEK

Dla *Wielmożn* ..... Muzeum XX. Lubomirskich  
*Szan.* .....

L W Ó W

Wykonując łaskawe zlecenie z dnia ..... | ..... 193... wysłaliśmy .....  
na rachunek i niebezpieczeństwo WP .....  
za które należne nam Zł. 2 ..... gr. 92 prosimy niezwłocznie wyrównać.

Z poważaniem  
WYDAWCTWO  
ZAKŁADU NARODOWEGO IM. OSSOLIŃSKICH  
WE LWOWIE

Rachunek niniejszy płatny i zaskarżalny we Lwowie.

MAGAZYN:		Zł.	gr.	Zł.	gr.
35 ark. papieru pakowego /4 kg po 73 grosze/				2	92
<div data-bbox="184 973 529 1085" style="border: 1px solid black; padding: 5px; width: fit-content; margin: 10px auto;">           MUZEUM IM. XX. LUBOMIRSKICH            Li. 3619 dn. 18. X. 1938.         </div>					

Reklamacje niszczelone tylko w ciągu 8 dni od daty rachunku.

Po 14 dniach od daty rachunku liczącej 1% miesięcznie.

Za wpłaty nieuskuteczane wprost do naszej kasy za poświadczaniem firmowym, odpowiedzialny jest nadawca.

**ARTIBUS ET LITERIS**  
 GESELLSCHAFT FÜR GEISTES- U.  
 NATURWISSENSCHAFTEN M.B.H.  
 BERLIN-BABELSBERG

**RECHNUNG** für

Nr. 600

EXPORTEURNUMMER 1352

*166*  
 Zaryad Museum im XX.  
 Libornirskich W. Zakladzki  
 nar mi. Essulimskich  
Erweit / Polen

den 13.9.38

Die Preisberechnung erfolgt in Reichsmark. Die Zahlung muß in Devisen oder freien Reichsmark erfolgen, gegebenenfalls auch auf offizielles Verrechnungskonto, wenn zwischen Deutschland und dem Bestimmungsland ein Verrechnungsabkommen besteht. Reichsmark-Noten, Scheidemünzen, Briefmarken, Sperrguthaben, gelten in keinem Falle als freie Reichsmark. Die Umrechnung sämtlicher ausländischer Zahlungsmittel, auch der Zahlungen auf unsere unten angeführten Zahlstellen, erfolgt zum Berliner Börsen-Kurse. Die Zahlungen müssen stets dem vollen Goldwert des Kaufpreises entsprechen. Gegenstände, die zu gesenkten Ladenpreisen ins Ausland geliefert werden, dürfen nach Deutschland nicht wieder eingeführt werden.

Gesenkter  
Auslandspreis

Rmk.

1 Kindermann, Handbuch der Kulturgeschichte

54-59

12.60

Klute, Handbuch der geograph. Wissenschaft

Bücken, Handbuch der Musikwissenschaft

Müller-Blattau, Hohe Schule der Musik

Bücken, Die großen Meister der Musik

Walzel, Handbuch der Literaturwissenschaft

Burger-Brinckmann, Handbuch der Kunstwissenschaft

Gewicht: brutto

1850 gr

netto

1650 gr

Zahlung laut Vereinbarung:

führt 120,- zgl

Dieser Rechnungsbetrag ist durch Einzahlung auf unser „spezielles Konto für deutsche Buchhandlungen“ Postsparkasse Warschau Nr. 194057 zu begleichen.

Die Richtigkeit obiger Rechnung wird hiermit bescheinigt.

MUZEUUM IM Z. LUB MIRSCHICH

L: 3605 + X 1938

**ARTIBUS et LITERIS**

Gesellschaft für Geistes- und Naturwissenschaften  
m. b. H.

Diese Begleitrechnung bitten wir in der vereinbarten Weise zu bezahlen. Fällige Beträge, die nicht bis zum 10. jed. Monats bezahlt sind, erheben wir der Einfachheit halber unter Hinzurechnung der Spesen durch Nachnahme. — Bei Zahlungen auf mehrere Werke bitten wir zur Vermeidung von Differenzen genau anzugeben, in welcher Weise die Verteilung der Beträge erfolgen soll.

Anschriftenänderungen bitten wir stets sofort mitzuteilen, um für Sie mit Kosten verbundene Ermittlungen zu vermeiden

Fortsetzungen folgen sofort nach Erscheinen.

**Zahlstellen:** DEUTSCHLAND: Postscheck-Konten Berlin NW 7, Nr. 126 707; Wien Nr. 110 177; Reichsbank-Giro-Konto; Deutsche Bank; Bank für Landwirtschaft, A. G., Babelsberg. — BULGARIEN: Kreditbank, Sofia — DÄNEMARK: Den Danske Landmandsbank, Kopenhagen — FREISTAAT DANZIG: Postscheckkonto Danzig 2837 — ESTLAND: Eesti-Pank, Reval (Tallinn) — FINNLAND: A. B. Nordiska Föreningsbanken, Helsingfors — FRANKREICH: Postscheck-Konto Straßburg 20208 — GRIECHENLAND: Banque Commerciale de Grèce, Athen — ITALIEN: Banca Commerciale Italiana, Trieste — JUGOSLAVIEN: Postsparkassenamt Zagreb 40426 — LETTLAND: Postscheckamt Riga 4122 — LITAUEN: Lietuvos Bankas, Kaunas — NIEDERLANDE: Postcheque en Girodienst Gravenhage Nr. 145556 — NORWEGEN: Christiania Bank og Kreditkasse, Oslo — POLEN: Postscheckamt Warschau Nr. 194057 — RUMÄNIEN: Banca de Credit Român, Bucuresti — SCHWEDEN: Skandinaviska Kreditaktiebolaget, Stockholm — SCHWEIZ: Postscheckamt VIII (Zürich) Nr. 8761; Schweizerische Kreditanstalt, Depositenkasse Rathausplatz Zürich. — TSCHECHOSLOWAKEI: Postscheckamt Prag Nr. 79 932; Bank für Handel und Industrie, Reichenberg in Böhmen. — UNGARN: Königl. ungar. Postsparkasse Budapest Nr. 69851.

**ARTIBUS ET LITERIS**  
 GESELLSCHAFT FÜR GEISTES- U.  
 NATURWISSENSCHAFTEN M.B.H.  
 BERLIN-BABELSBERG

**RECHNUNG** für

Nr. 600

EXPORTEURNUMMER 1352

*107 -*  
 Zaryad Museum im XX.  
 Libomirskich W. Zakladzje  
 nar mi. Issulinskich  
 Lwow / Polen

den 18. 9. 38

Die Preisberechnung erfolgt in Reichsmark. Die Zahlung muß in Devisen oder freien Reichsmark erfolgen, gegebenenfalls auch auf offizielles Verrechnungskonto, wenn zwischen Deutschland und dem Bestimmungsland ein Verrechnungsabkommen besteht. Reichsmark-Noten, Scheidemünzen, Briefmarken, Sperrguthaben, gelten in keinem Falle als freie Reichsmark. Die Umrechnung sämtlicher ausländischer Zahlungsmittel, auch der Zahlungen auf unsere unten angeführten Zahlstellen, erfolgt zum Berliner Börsen-Kurse. Die Zahlungen müssen stets dem vollen Goldwert des Kaufpreises entsprechen. Gegenstände, die zu gesenkten Ladenpreisen ins Ausland geliefert werden, dürfen nach Deutschland nicht wieder eingeführt werden.

Gesenkter  
 Auslandspreis

Rmk.

1 Kindermann, Handbuch der Kulturgeschichte

54-59

12. 60

Klute, Handbuch der geograph. Wissenschaft

Bücken, Handbuch der Musikwissenschaft

Müller-Blattau, Hohe Schule der Musik

Bücken, Die großen Meister der Musik

Walzel, Handbuch der Literaturwissenschaft

Burger-Brinckmann, Handbuch der Kunstwissenschaft

Gewicht: brutto

1850 gr

netto

1650 gr

Zahlung laut Vereinbarung:

Jährl. 120,- zfl

Dieser Rechnungsbetrag ist durch Einzahlung auf unser „spezielles Konto für deutsche Buchhandlungen“ Postsparkasse Warschau Nr. 194-057 zu begleichen.

Die Richtigkeit obiger Rechnung wird hiermit bescheinigt.

**ARTIBUS et LITERIS**  
 Gesellschaft für Geistes- und Naturwissenschaften  
 m. b. H.

Diese Begleitrechnung bitten wir in der vereinbarten Weise zu bezahlen. Fällige Beträge, die nicht bis zum 10. jed. Monats bezahlt sind, erheben wir der Einfachheit halber unter Hinzurechnung der Spesen durch Nachnahme. — Bei Zahlungen auf mehrere Werke bitten wir zur Vermeidung von Differenzen genau anzugeben, in welcher Weise die Verteilung der Beträge erfolgen soll.

Anschriftenänderungen bitten wir stets sofort mitzuteilen, um für Sie mit Kosten verbundene Ermittlungen zu vermeiden.  
 Fortsetzungen folgen sofort nach Erscheinen.

**Zahlstellen:** DEUTSCHLAND: Postscheck-Konten Berlin NW 7, Nr. 125 707; Wien Nr. 110177; Reichsbank-Giro-Konto; Deutsche Bank; Bank für Landwirtschaft, A.G., Babelsberg. — BULGARIEN: Kreditbank, Sofia. — DÄNEMARK: Den Danske Landmandsbank, Kopenhagen — Freistaat DANZIG: Postscheckkonto Danzig 3887 — ESTLAND: Est-Pank, Reval (Tallinn) — FINNLAND: A/B. Nordiska Föreningsbanken, Helsingfors — FRANKREICH: Postscheck-Konto Straßburg 20288 — GRIECHENLAND: Banque Commerciale de Grèce, Athen — ITALIEN: Banca Commerciale Italiana, Trieste — JUGOSLAVIEN: Postsparkassenamt Zagreb 40 426 — LETTLAND: Postscheckamt Riga 4122 — LITAUEN: Lietuvos Bankas, Kaunas — NIEDERLANDE: Postscheque en Girodienst Gravenhage Nr. 145555 — NORWEGEN: Christiania Bank og Kreditkasse, Oslo — POLEN: Postscheckamt Warschau Nr. 194057 — RUMÄNIEN: Banca de Credit Român, Bucaresti — SCHWEDEN: Skandinaviska Kreditaktiebolaget, Stockholm — SCHWEIZ: Postscheckamt VIII (Zürich) Nr. 8751; Schweizerische Kreditanstalt, Depositenkasse Rathausplatz Zürich. — TSCHJECHOSLOWAKEI: Postscheckamt Prag Nr. 79 932; Bank für Handel und Industrie, Reichenberg in Böhmen. — UNGARN: Königl. ungar. Postsparkasse Budapest Nr. 59 951.



**ARTIBUS ET LITERIS**  
 GESELLSCHAFT FÜR GEISTES- U.  
 NATURWISSENSCHAFTEN M.B.H.  
 BERLIN-BABELSBERG

**RECHNUNG** für  
 Nr. 607  
 EXPORTEURNUMMER 1352

*168*  
 Zaryad Museum im AA.  
 Liborninskich W. Zakladzje  
 now mi. Ussulinskich  
Erweit / Polen

den 18.9.38

Die Preisberechnung erfolgt in Reichsmark. Die Zahlung muß in Devisen oder freien Reichsmark erfolgen, gegebenenfalls auch auf offizielles Verrechnungskonto, wenn zwischen Deutschland und dem Bestimmungsland ein Verrechnungsabkommen besteht. Reichsmark-Noten, Scheidemünzen, Briefmarken, Sperrguthaben, gelten in keinem Falle als freie Reichsmark. Die Umrechnung sämtlicher ausländischer Zahlungsmittel, auch der Zahlungen auf unsere unten angeführten Zahlstellen, erfolgt zum Berliner Börsen-Kurse. Die Zahlungen müssen stets dem vollen Goldwert des Kaufpreises entsprechen. Gegenstände, die zu gesenkten Ladenpreisen ins Ausland geliefert werden, dürfen nach Deutschland nicht wieder eingeführt werden.

Gesenkter  
 Auslandspreis

Rmk.

1	Kindermann, Handbuch der Kulturgeschichte	54-59		12. 60
	Klute, Handbuch der geograph. Wissenschaft			
	Bücken, Handbuch der Musikwissenschaft			
	Müller-Blattau, Hohe Schule der Musik			
	Bücken, Die großen Meister der Musik			
	Walzel, Handbuch der Literaturwissenschaft			
	Burger-Brinckmann, Handbuch der Kunstwissenschaft			

Gewicht: brutto 1850 gr netto 1650 gr  
 Zahlung laut Vereinbarung: jährlich 120,- zgl

Dieser Rechnungsbetrag ist durch Einzahlung auf unser „spezielles Konto für deutsche Buchhandlungen“ Postsparkasse Warschau Nr. 194057 zu begleichen.

Die Richtigkeit obiger Rechnung wird hiermit bescheinigt.

**ARTIBUS et LITERIS**  
 Gesellschaft für Geistes- und Naturwissenschaften  
 m. b. H.

Diese Begleitrechnung bitten wir in der vereinbarten Weise zu bezahlen. Fällige Beträge, die nicht bis zum 10. jed. Monats bezahlt sind, erheben wir der Einfachheit halber unter Hinzurechnung der Spesen durch Nachnahme. — Bei Zahlungen auf mehrere Werke bitten wir zur Vermeidung von Differenzen genau anzugeben, in welcher Weise die Verteilung der Beträge erfolgen soll.

Anschriftenänderungen bitten wir stets sofort mitzuteilen, um für Sie mit Kosten verbundene Ermittlungen zu vermeiden.  
 Fortsetzungen folgen sofort nach Erscheinen.

**Zahlstellen:** DEUTSCHLAND: Postscheck-Konten Berlin NW 7, Nr. 125 707; Wien Nr. 110177; Reichsbank-Giro-Konto; Deutsche Bank; Bank für Landwirtschaft, A.G., Babelsberg. — BULGARIEN: Kreditbank, Sofia. — DÄNEMARK: Den Danske Landmandsbank, Kopenhagen. — FREISTAAT DANZIG: Postscheckkonto Danzig 2337 — ESTLAND: Eesti-Pank, Reval (Tallinn). — FINLAND: A/B. Nordiska Föreningsbanken, Helsingfors. — FRANKREICH: Postscheck-Konto Straßburg 20208. — GRIECHENLAND: Banque Commerciale de Grèce, Athen. — ITALIEN: Banca Commerciale Italiana, Trieste. — JUGOSLAVIEN: Postsparkassenamt Zagreb 40426. — LETTLAND: Postscheckamt Riga 4122. — LITAUEN: Lietuvos Bankas, Kaunas. — NIEDERLANDE: — Postscheque en Girodienst Gravenhage Nr. 145555. — NORWEGEN: Christiania Bank og Kreditkasse, Oslo. — POLEN: Postscheckamt Warschau Nr. 194057. — RUMÄNIEN: Banca de Credit Român, Bucuresti. — SCHWEDEN: Skandinaviska Kreditaktiebolaget, Stockholm. — SCHWEIZ: Postscheckamt VIII (Zürich) Nr. 8761; Schweizerische Kreditanstalt, Depositenkasse Rathausplatz Zürich. — TSCHECHOSLOWAKEI: Postscheckamt Prag Nr. 79 032; Bank für Handel und Industrie, Reichenberg in Böhmen. — UNGARN: Königl. ungar. Postsparkasse Budapest Nr. 59851.



**ARTIBUS ET LITERIS**  
 GESELLSCHAFT FÜR GEISTES- U.  
 NATURWISSENSCHAFTEN M.B.H.  
 BERLIN-NOWAWES

**RECHNUNG** für

Nr. *600*

EXPORTEURNUMMER 1352

*Laryad dnušcim im XX  
 Lübovniškich w. Zaktadye  
 Nar im. Ossolinskih  
 Lwow / Polen*

den *7. 3. 38*

Die Preisberechnung erfolgt in Reichsmark. Die Zahlung muß in Devisen oder freien Reichsmark erfolgen, gegebenenfalls auch auf offizielles Verrechnungskonto, wenn zwischen Deutschland und dem Bestimmungsland ein Verrechnungsabkommen besteht. Reichsmark-Noten, Scheidemünzen, Briefmarken, Sperrguthaben, gelten in keinem Falle als freie Reichsmark. Die Umrechnung sämtlicher ausländischer Zahlungsmittel, auch der Zahlungen auf unsere unten angeführten Zahlstellen, erfolgt zum Berliner Börsen-Kurse. Die Zahlungen müssen stets dem vollen Goldwert des Kaufpreises entsprechen. Gegenstände, die zu gesenkten Ladenpreisen ins Ausland geliefert werden, dürfen nach Deutschland und nach Palästina nicht wieder eingeführt werden.

Gesenkter  
 Auslands-  
 preis  
 Rmk.

*1* Kindermann, Handbuch der Kulturgeschichte *Lfg 50/53 = 4 Lfgem à 2.10*

*8.40* ✓

*Seike Vront - Antike L*

*1.88*

*10.28*

Klute, Handbuch der geograph. Wissenschaft

Bücken, Handbuch der Musikwissenschaft

Müller-Blattau, Hohe Schule der Musik

Bücken, Die großen Meister der Musik

Walzel, Handbuch der Literaturwissenschaft

Burger-Brinckmann, Handbuch der Kunstwissenschaft

Gewicht: brutto

*1800 gr*

netto

*1600 gr*

Dieser Rechnungsbetrag ist durch Einzahlung auf unser „spezielles Konto für deutsche Buchhandlungen“ Postsparkasse Warschau Nr. 194057 zu begleichen.

Zahlung laut Vereinbarung:

MUZEUM IM. XX. LUBOMIRSKICH

*L: 3445 am 24. 1938*

Die Richtigkeit obiger Rechnung wird hiermit bescheinigt.

**ARTIBUS et LITERIS**

Gesellschaft für Geistes- und Naturwissenschaften  
 m. b. H. *Glerke*

Diese Begleitrechnung bitten wir in der vereinbarten Weise zu bezahlen. Fällige Beträge, die nicht bis zum 10. jed. Monats bezahlt sind, erheben wir der Einfachheit halber unter Hinzurechnung der Spesen durch Nachnahme. — Bei Zahlungen auf mehrere Werke bitten wir zur Vermeidung von Differenzen genau anzugeben, in welcher Weise die Verteilung der Beträge erfolgen soll.

Anschriftenänderungen bitten wir stets sofort mitzuteilen, um für Sie mit Kosten verbundene Ermittlungen zu vermeiden. Fortsetzungen folgen sofort nach Erscheinen.

Zahlstellen:

DEUTSCHLAND: Reichsbank-Giro-Konto; Deutsche Bank und Discontogesellschaft; Bank für Landwirtschaft, A.G., Nowawes. Postscheck-Konto: Berlin NW 7, Nr. 125707 — BULGARIEN: Kreditbank, Sofia — DÄNEMARK: Den Danske Landmandsbank Kopenhagen — FREISTAAT DANZIG: Postscheckkonto Danzig 2887 — ESTLAND: Eesti-Pank, Reval (Tallinn) — FINNLAND: A.B. Nordiska Föreningsbanken, Helsingfors Finnland — FRANKREICH: Postscheck-Konto: Straßburg 20288 — GRIECHENLAND: Banque Commerciale de Grèce, Athen — ITALIEN: Banca Commerciale Italiana, Trieste — JUGOSLAVIEN: Postsparkassenamt Zagreb 40420 — LETTLAND: Postscheckamt Riga 4122 — LITAUEN: Lietuvos Bankas, Kaunas — NIEDERLANDE: Postscheque en Girodienst: Gravenhage Nr. 145555 — NORWEGEN: Christiania Bank og Kreditkasse, Oslo — OESTERREICH: Wiener Bankverein, Wien, Osterr. Postsparkassenamt Wien Nr. 110177 — POLEN: Postscheckamt Warschau Nr. 194057 — RUMÄNIEN: Banca de Credit Român, Bucuresti — SCHWEDEN: Skandinaviska Kreditaktiebolaget Stockholm — SCHWEIZ: Schweizerische Kreditanstalt, Depositenkasse Rathausplatz Zürich. Postscheckamt VIII (Zürich) Nr. 8761 — TSCHECHOSLOWAKEI: Bank für Handel und Industrie, Reichenberg in Böhmen. Postscheckamt Prag Nr. 79932. — UNGARN: Königl. ungar. Postsparkasse Budapest Nr. 99951.

# ARTIBUS ET LITERIS

GESELLSCHAFT FÜR GEISTES- U.  
NATURWISSENSCHAFTEN M.B.H.  
BERLIN-NOWAWES

den 7. 3. 38

# RECHNUNG für

Nr. 600

EXPORTEURNUMMER 1352

*APD*  
Luzjad klaiscim em. XX  
Lubomirskik w. Zahladye  
Mar em. Ossolinskik  
Lwow / Polen

Die Preisberechnung erfolgt in Reichsmark. Die Zahlung muß in Devisen oder freien Reichsmark erfolgen, gegebenenfalls auch auf offizielles Verrechnungskonto, wenn zwischen Deutschland und dem Bestimmungsland ein Verrechnungsabkommen besteht. Reichsmark-Noten, Scheidemünzen, Briefmarken, Sperrguthaben, gelten in keinem Falle als freie Reichsmark. Die Umrechnung sämtlicher ausländischer Zahlungsmittel, auch der Zahlungen auf unsere unten angeführten Zahlstellen, erfolgt zum Berliner Börsen-Kurse. Die Zahlungen müssen stets dem vollen Goldwert des Kaufpreises entsprechen. Gegenstände, die zu gesenkten Ladenpreisen ins Ausland geliefert werden, dürfen nach Deutschland und nach Palästina nicht wieder eingeführt werden.

Gesenkter Auslands- preis	Rmk.
---------------------------------	------

- |   |   |                                    |       |
|---|---|------------------------------------|-------|
| 1 | Kindermann, Handbuch der Kulturgeschichte         | <i>Lfg. 50/53 - 12/Jan. à 2.10</i> | 8.40  |
|   |   | <i>Deike Oriant - Antike L.</i>    | 1.88  |
|   | Klute, Handbuch der geograph. Wissenschaft        |                                    | 10.28 |
|   | Bücken, Handbuch der Musikwissenschaft            |                                    |       |
|   | Müller-Blattau, Hohe Schule der Musik             |                                    |       |
|   | Bücken, Die großen Meister der Musik              |                                    |       |
|   | Walzel, Handbuch der Literaturwissenschaft        |                                    |       |
|   | Burger-Brinckmann, Handbuch der Kunstwissenschaft |                                    |       |

Gewicht: brutto 1800 gr. netto 1600 gr.

Zahlung laut Vereinbarung: Dieser Rechnungsbetrag ist durch Einzahlung auf unser „spezielles Konto für deutsche Buchhandlungen“ Postsparkasse Warschau Nr. 194057 zu begleichen.

*jährlich hunderttausend Stück*

Die Richtigkeit obiger Rechnung wird hiermit bescheinigt.

**ARTIBUS et LITERIS**  
Gesellschaft für Geistes- und Naturwissenschaften  
m. b. H. *gierke*

Diese Begleitrechnung bitten wir in der vereinbarten Weise zu bezahlen. Fällige Beträge, die nicht bis zum 10. jed. Monats bezahlt sind, erheben wir der Einfachheit halber unter Hinzurechnung der Spesen durch Nachnahme. — Bei Zahlungen auf mehrere Werke bitten wir zur Vermeidung von Differenzen genau anzugeben, in welcher Weise die Verteilung der Beträge erfolgen soll.

Anschriftenänderungen bitten wir stets sofort mitzuteilen, um für Sie mit Kosten verbundene Ermittlungen zu vermeiden. Fortsetzungen folgen sofort nach Erscheinen.

**Zahlstellen:** DEUTSCHLAND: Reichsbank-Giro-Konto; Deutsche Bank und Discontogesellschaft; Bank für Landwirtschaft, A.G., Nowawes. Postscheck-Konto: Berlin NW 7, Nr. 125707 — BULGARIEN: Kreditbank, Sofia — DÄNEMARK: Den Danske Landmandsbank Kopenhagen — FREISTAAT DANZIG: Postscheckkonto Danzig 2857 — ESTLAND: Estt-Pank, Reval (Tallinn) — FINNLAND: A.B. Nordiska Föreningsbanken, Helsingfors/Finnland — FRANKREICH: Postscheck-Konto: Straßburg 30298 — GRIECHENLAND: Banque Commerciale de Grèce, Athen — ITALIEN: Banca Commerciale Italiana, Trieste — JUGOSLAVIEN: Postsparkassenamt Zagreb 40426 — LETTLAND: Postscheckamt Riga 4122 — LITAUEN: Lietuvos Bankas, Kaunas — NIEDERLANDE: Postscheque en Girodienst: Gravenhage Nr. 146550 — NORWEGEN: Christiania Bank og Kreditkasse, Oslo — OESTERREICH: Wiener Bankverein, Wien. Oesterr. Postsparkassenamt Wien Nr. 110177 — POLEN: Postscheckamt Warschau Nr. 194057 — RUMÄNIEN: Banca de Credit Român, Bucaresti — SCHWEDEN: Skandinaviska Kreditaktiebolaget Stockholm — SCHWEIZ: Schweizerische Kreditanstalt, Depositenkasse Rathausplatz Zürich. Postscheckamt VIII (Zürich) Nr. 8761 — TSCHECHOSLOWAKEI: Bank für Handel und Industrie, Reichenberg in Böhmen. Postscheckamt Prag Nr. 79932. — UNGARN: Königl. ungar. Postsparkasse Budapest Nr. 89351.

**ARTIBUS ET LITERIS**  
 GESELLSCHAFT FÜR GEISTES- U.  
 NATURWISSENSCHAFTEN M.B.H.  
 BERLIN-NOWAWES

**RECHNUNG** für

Nr. *600*

EXPORTEURNUMMER 1352

*Łaryad Oliseim im XX  
 Libermiskirk w. Łokladzie  
 Nar im. Ossolinskich  
 Lwow / Polen*

den *7. 2. 38*

Die Preisberechnung erfolgt in Reichsmark. Die Zahlung muß in Devisen oder freien Reichsmark erfolgen, gegebenenfalls auch auf offizielles Verrechnungskonto, wenn zwischen Deutschland und dem Bestimmungsland ein Verrechnungsabkommen besteht. Reichsmark-Noten, Scheidemünzen, Briefmarken, Sperrguthaben, gelten in keinem Falle als freie Reichsmark. Die Umrechnung sämtlicher ausländischer Zahlungsmittel, auch der Zahlungen auf unsere unten angeführten Zahlstellen, erfolgt zum Berliner Börsen-Kurse. Die Zahlungen müssen stets dem vollen Goldwert des Kaufpreises entsprechen. Gegenstände, die zu gesenkten Ladenpreisen ins Ausland geliefert werden, dürfen nach Deutschland und nach Palastina nicht wieder eingeführt werden.

Gesenkter  
 Auslands-  
 preis  
 Rmk.

<i>1</i>	Kindermann, Handbuch der Kulturgeschichte	<i>Lfg. 50/53 = 42/Jan. à 2.10          Seike Jmoul - Antike L.</i>	<i>8.40</i>
	Klute, Handbuch der geograph. Wissenschaft		<i>1.88</i>
	Bücken, Handbuch der Musikwissenschaft		<i>10.28</i>
	Müller-Blattau, Hohe Schule der Musik		
	Bücken, Die großen Meister der Musik		
	Walzel, Handbuch der Literaturwissenschaft		
	Burger-Brinckmann, Handbuch der Kunstwissenschaft		

Gewicht: brutto *1800 gr.* netto *1600 gr.*

Zahlung laut Vereinbarung:

*jährlich hundertzwanzig Zloty*

Dieser Rechnungsbetrag ist durch Einzahlung auf unser spezielles Konto für deutsche Buchhandlungen "Postsparkasse Warschau Nr. 194-057 zu begleichen.

Die Richtigkeit obiger Rechnung wird hiermit bescheinigt.

**ARTIBUS et LITERIS**  
 Gesellschaft für Geistes- und Naturwissenschaften  
*m. H. Gierke*

Diese Begleitrechnung bitten wir in der vereinbarten Weise zu bezahlen. Fällige Beträge, die nicht bis zum 10. jed. Monats bezahlt sind, erheben wir der Einfachheit halber unter Hinzurechnung der Spesen durch Nachnahme. — Bei Zahlungen auf mehrere Werke bitten wir zur Vermeidung von Differenzen genau anzugeben, in welcher Weise die Verteilung der Beträge erfolgen soll.

Anschriftenänderungen bitten wir stets sofort mitzuteilen, um für Sie mit Kosten verbundene Ermittlungen zu vermeiden. Fortsetzungen folgen sofort nach Erscheinen.

**Zahlstellen:**

DEUTSCHLAND: Reichsbank-Giro-Konto; Deutsche Bank und Discontogesellschaft; Bank für Landwirtschaft, A.G., Nowawes. Postscheck-Konto: Berlin NW 7, Nr. 125707 — BULGARIEN: Kreditbank, Sofia — DÄNEMARK: Den Danske Landmandsbank Kopenhagen — FREISTAAT DÄNIZIG: Postscheckkonto Danzig 2897 — ESTLAND: Est-Pank, Reval (Tallinn) — FINNLAND: A.B. Nordiska Föreningsbanken, Helsingfors/Finnland — FRANKREICH: Postscheck-Konto: Straßburg 20298 — GRIECHENLAND: Banque Commerciale de Grèce, Athen — ITALIEN: Banca Commerciale Italiana, Trieste — JUGOSLAVIEN: Postsparkassenamt Zagreb 40426 — LETTLAND: Postscheckamt Riga 4122 — LITAUEN: Lietuvos Bankas, Kaunas — NIEDERLANDE: Postscheque en Girodienst: Gravenhage Nr. 145556 — NORWEGEN: Christiania Bank og Kreditkasse, Oslo — OESTERREICH: Wiener Bankverein, Wien. Oesterr. Postsparkassenamt Wien Nr. 110177 — POLEN: Postscheckamt Warschau Nr. 194057 — RUMÄNIEN: Banca de Credit Román, Bucuressti — SCHWEDEN: Skandinaviska Kreditaktiebolaget Stockholm — SCHWEIZ: Schweizerische Kreditanstalt, Depositenkasse Rathausplatz Zürich. Postscheckamt VIII (Zürich) Nr. 8761 — TSSCHECHOSLÖWAKEI: Bank für Handel und Industrie, Reichenberg in Böhmen. Postscheckamt Prag Nr. 79932. — UNGARN: Königl. ungar. Postsparkasse Budapest Nr. 69851.





# POTWIERDZENIE DLA WPŁACAJĄCEGO

słownie  
**złotych**

na wpłatę zł..... gr.....

gr

na konto czekowe w Pocztovej Kasie Oszczędności

**Właściciel konta:**

Artibus et literis  
Gesellschaft für Geistes und Naturwissenschaft  
m. b. H.

**BERLIN**

**Konto czekowe Nr. 194.057**

POBRANO OPŁATĘ

ZŁ..... GR.....

Stempel dzienny

Podpis urzędnika:

P.K.O. Nr. 105/1936

# DOWÓD WPŁATY (DLA ODBIORCY)

Wpłatę zł..... gr.....

uskutecznił (a)

dokładny adres

na konto  
czekowe

**194.057**

Stempel dzienny

# DOWÓD WPISU (DLA P. K. O.)

Wpłatę zł..... gr.....

słownie  
**złotych**

gr

uskutecznił (a)

dokładny adres

na konto  
czekowe

**194.057**

Stempel dzienny

12



Celem dokonania wpłaty blankietem nadawczym winien wpłacający wszystkie trzy części blankietu odpowiednio wypełnić atramentem, drukiem lub pismem maszynowym i oddać wraz z nadawaną gotówką w Urzędzie Pocztowym lub w Kasie P. K. O.

Kwotę cyframi na dowodzie wpłaty należy umieszczać wyraźnie i czytelnie, a miejsce wolne po wpisaniu kwoty przekreślić poziomą linią. Również na potwierdzeniu dla wpłacającego i dowodzie wpisu należy miejsce wolne po wypisaniu kwoty słowami przekreślić poziomą linią.

Blankietów nadawczych z poprawkami lub przekreśleniami przyjmować nie wolno. Również nie przyjmuje się blankietów nadawczych wypełnionych niewyraźnie lub podartych.

Na odwrotnej stronie dowodu wpłaty można umieszczać krótkie zapiski, które są wolne od opłaty pocztowej, o ile wskazują tylko: imię, nazwisko, miejsce zamieszkania wpłacającego, datę wpłaty, sposób zapisania w księgi, cel i tytuł wpłaty.

Za wszelką inną korespondencję na odwrotnej stronie musi być uiszczona opłata pocztowa.

P. K. O. nie odpowiada za treść korespondencji, jako od niej nie pochodzącej.

Miejsce na korespondencję do właściciela konta za naklejeniem znaczka pocztowego w wysokości opłaty karty pocztowej.

## O P Ł A T Y

gableryne przy uskutecznianiu wpłat na k-ta czekowe PKO.

Od wpłat	do zł	zł	zł
powyżej zł 50.-	50.-	10	10
" " " 100.-	100.-	20	20
" " " 250.-	250.-	30	30
" " " 500.-	500.-	40	40
" " " 750.-	750.-	60	60
" " " 1000.-	1000.-	86	86
" " " 5000.-	5000.-	1	50
		2	50

173

# KARL W. HIERSEMANN · LEIPZIG

BUCHHÄNDLER UND ANTIQUAR · KÖNIGSTRASSE 29

Muzeum im. Lubomirskich  
(Lubomirski'sches Museum)

L w ó w , Polen  
Ossolińskich 2.

frei!

GESCHÄFTSZEIT 8 UHR BIS 17<sup>30</sup> UHR · SONNABENDS BIS 13<sup>30</sup> UHR

MEIN ZEICHEN

IHR ZEICHEN

LEIPZIG

Kaa/Bü.

5. April 1938.

Sehr geehrter Herr Direktor,

Einige der von Ihnen freundlichst aufgegebenen Ergänzungen anlässlich des kürzlichen Besuches meines Vertreters kann ich Ihnen heute wie folgt offerieren:

Hofstede de Groot, Beschreibendes und kritisches Verzeichnis d. Werke hervorragender holländischer Künstler. Bd. 7-10, gebunden in Halbleinen

statt für RM 133.-- für RM 90.--

Mit diesen 4 Bänden haben Sie dann das Werk ganz komplett. Sollten Sie wider Erwarten die ersten Bände in Schweinsleder gebunden haben, so stellt sich hierfür die Ergänzung wesentlich höher.

<u>Klassiker der Kunst:</u> Band 5	Rubens. 3. Auflage. 1911. Original-leinwandband.	<u>RM 12.50</u>
Band 28	Franz Hals. In Orig.-Leinwandband.	<u>RM 16.--</u>
Band 29	suche ich noch.	
Band 30	Botticelli. In Orig.-Leinwandband.	<u>RM 26.--</u>
Band 31	suche ich noch.	
Band 32	Rembrandt, Handzeichnungen. In Orig.-leinwandband.	<u>RM 20.--</u>

Bd. II

RM 20.--

- 2 -

MUSEUM IM. XX. LUBOMIRSKICH

Li. 3488 dn. 8 IV 1938

194  
5. April 1938.

Museum im. Lubomirskich, L w ó w .

Klassiker der Kunst:

- Band 33 ist noch nicht erschienen.  
Band 34 Signorelli. Gebunden in Leinen.  
RM 11.15  
Band 35 Pieter de Hooch. Gebunden in Leinen.  
RM 16.---  
Band 36 Giovanni Bellini. Gebunden in Leinen.  
RM 12.15  
Band 37 Leonardo. Gebunden in Leinen.  
RM 21.60  
Band 38 Palma Vecchio. Gebunden in Leinen.  
RM 13.50

Falls Ihnen die Ergänzung so erwünscht ist, erwarte ich gern Ihre gefl. Bestellung. Zwischenverkauf des einen oder anderen Bandes muss ich mir allerdings vorbehalten.

Betreffs der "Zeitschrift für historische Waffenkunde" teile ich Ihnen mit, dass der Band IX mit 7 Heften und der Band X mit 9 Heften komplett ist. Sie haben also die beiden Bände in der Bibliothek vollständig. Auch sonst stets gern zu Ihren Diensten, empfehle ich mich Ihnen

mit vorzüglicher Hochachtung

Karl W. Hiersemann

ppa. K. Kaalbach

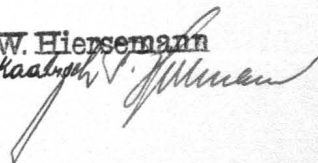

145

P R O T O K O Ł

---

Dnia 18 marca 1937 r. w lokalu Zarządu Muzeum im. XX. Lubomirskich w Zakładzie Nar. im. Ossolińskich w obecności podpisanych, otwarte zostały dwie skrzynie drewniane podłużne, owiązane sznurami ze śladami pieczęci, których zawartość przedstawia się następująco:

W skrzyni pierwszej większej, na której wieku przybity był bilet wizytowy Stanisława Lubomirskiego, znaleziono:

- 1/ Para pistoletów z okuciami z srebrnej blachy złożonej z koralami
- 2/ Para pistoletów skałkowych z monogramem I L wytworu Lazaro Lazarini
- 3/ Para pistoletów perskich / na kartce naklejonej napis "pistolet perski Nr. 12./
- 4/ Para pistoletów z lufami grawirowanymi / na kartce naklejonej napis "Nr. 9. Pistolet skałkowy czarno osadzony".
- 5/ Para pistoletów skałkowych Gibenhan z Warszawy / na kartce naklejone napis "Nr. 16. Pistolet skałkowy"./
- 6/ Para pistoletów o lufach grawirowanych, rękojeści obitej białą blachą / Na kartce naklejonej napis "N 17 a Pistolet skałkowy"./
- 7/ Para pistoletów z lufami damasceńskimi
- 8/ Para pistoletów kapslowych z lufami damasceńskimi /na kartce naklejonej napis "No. 10 i 10 a Pistolet kapslowy".
- 9/ Dwa łoża do pistoletów kapslowych /na kartce naklejonej napis "24. Łoża od pistoletów z Krakowa".
- 10/ Strzelba skałkowa Gibenhan z Warszawy / na kartce naklejonej napis: "Nr. 18 Pojedynka kapslowa Giebenhahn".
- 11/ Sztuciec skałkowy grawirowany /Na kartce naklejonej napis: "Nr. 19. Sztuciec skałkowy".
- 12/ Sztuciec skałkowy /Na kartce naklejonej napis: "Nr. 20 sztuciec skałkowy"./
- 13/ Ładownica polska /na kartce naklejonej napis N.22. Ładownica polska JOKs. Wład.



Skrzynia druga mniejsza z napisem ołówkiem Stanisław Ks. Lubo-  
mirski, zawierała:

- 1/ Karabela w pochwie aksamitnej z srebrnymi okuciami
- 2/ pałasz polski z napisem "Pro deo, Regi, et Patria /na kartce naklejonej napis: " Nr. 8. pałasz polski"
- 3/ Pałasz z r. 1768 / Na kartce naklejonej napis: Nr. 7. Pałasz JOKs. Władysława."/
- 4/ Pałasz kawaleryjski z napisem Marya...../Na kartce naklejonej napis: Nr. 5. Pałasz kawaleryjski./
- 5/ Klinga pałazzu wyrobu w Toledo
- 6/ Kordelas/na kartce naklejonej napis Nr. 1. Kordelas./
- 7/ Kordelas z agatową rączką /Na kartce naklejonej napis "Kordelas z rączką agatową Nr. 3 b./
- 8/ Jatagan /na kartce naklejonej napis Nr. 2./
- 9/ Jatagan w srebrnej oprawie/na kartce naklejonej napis Nr. 4 Jatagan

Przedmioty owinięte były w grube papiery, niektóre z nich uszkodzone są przez rdzę.

We Lwowie 18 marca 1937.

A-3

PROTOKOŁ

Dnia 18 marca 1937 r. w lokalu Zarządu Muzeum im. XX. Lubomirskich w Zakładzie Nar. im. Ossolińskich w obecności podpisanych, otwarte zostały dwie skrzynie drewniane podłużne, owiązane sznurami ze śladami pieczęci, których zawartość przedstawia się następująco:

W skrzyni pierwszej większej, na której wieku przybity był bilet wizytowy Stanisława Lubomirskiego, znaleziono:

- 1/ Para pistoletów z okuciami z ~~srebrnej~~ <sup>z srebrnej</sup> blachy, złożonej z koralami
- 2/ Para pistoletów skałkowych z monogramem I L <sup>wytworu</sup> Lazaro Lazarini
- 3/ Para pistoletów perskich / na kartce <sup>heh</sup> naklejonej napis "pistolet perski Nr. 12." <sup>yeł</sup>
- 4/ Para pistoletów z lufami grawirowanymi / na kartce <sup>heh</sup> naklejonej napis "Nr. 9. Pistolet skałkowy czarno osadzony". <sup>yeł</sup>
- 5/ Para pistoletów skałkowych Gibenhan / z Warszawy / na kartce <sup>heh</sup> naklejonej napis "Nr. 16. Pistolet skałkowy". <sup>yeł</sup>
- 6/ Para pistoletów o lufach grawirowanych, rękojeści obitej białą blachą. Na kartce <sup>heh</sup> naklejonej napis "N 17 a Pistolet skałkowy". <sup>yeł</sup>
- 7/ Para pistoletów z lufami damascenskiemi <sup>heh</sup>
- 8/ Para pistoletów kapslowych z lufami damascenskiemi / na kartce <sup>heh</sup> naklejonej napis "No. 10 i 10 a Pistolet kapslowy". <sup>yeł</sup>
- 9/ Dwa łoża do pistoletów kapslowych / na kartce <sup>heh</sup> naklejonej napis "24. łoża od pistoletów z Krakowa". <sup>yeł</sup>
- 10/ Strzelba skałkowa Gibenhan z Warszawy / na kartce <sup>heh</sup> naklejonej napis: "Nr. 18 Pojedynka kapslowa Giebenhahn". <sup>yeł</sup>
- 11/ Sztuciec skałkowy grawirowany / Na kartce <sup>heh</sup> naklejonej napis: "Nr. 19. Sztuciec skałkowy". <sup>yeł</sup>
- 12/ Sztuciec skałkowy / Na kartce <sup>heh</sup> naklejonej napis: "Nr. 20 sztuciec skałkowy". <sup>yeł</sup>
- 13/ Ładownica polska / na kartce <sup>heh</sup> naklejonej napis N.22. Ładownica polska JOKs. Wład. <sup>yeł</sup>

*Linia*

*milichin*

Skrzynia druga mniejsza z napisem ołówkiem, Stanisław Ks. Lubo-  
mirski, zawierała:

- 1/ Karabela w pochwie aksamitnej z srebrnymi okuciami
- 2/ Pałasz polski z napisem "Pro Deo, Regi, et Patria /na kartce nakle-  
jonej napis: "Nr. 8. pałasz polski".
- 3/ Pałasz z r. 1768 / Na kartce naklejonej napis: Nr. 7. Pałasz JOKs.  
Władysława. /
- 4/ Pałasz kawaleryjski z napisem Marya..... /Na kartce naklejonej napis:  
Nr. 5. Pałasz kawaleryjski. /
- 5/ Klinga pałaszowa *a z napisem "Fabrice de"* wyrobu "Toledo"
- 6/ Kordelas /na kartce naklejonej napis Nr. 1. Kordelas. /
- 7/ Kordelas z agatową rączką /Na kartce naklejonej napis "Kordelas z rącz-  
ką agatową Nr. 3 b. /
- 8/ Jatagan /na kartce naklejonej napis Nr. 2. /
- 9/ Jatagan w srebrnej oprawie /na kartce naklejonej napis, "Nr. 4 Jatagan"

*Wymowa*

Przedmioty owinięte były w grube papiery, ~~niektóre z nich~~ uszkodzone  
przez rdzę.

We Lwowie 18 marca 1937.

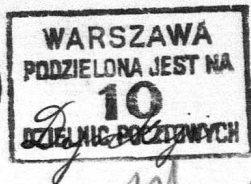

*Muzeum*  
*Biblioteki Zakładu Narodowego*  
*im. Ossolińskich.*

*Druk*

*Lwów*  
*Ossolińskich 2.*



Wys. art. mal. H. Pinkert, Warszawa, Marszałkowska 99.

31 18 1899

WARSZAWA

WYDZIAŁ WYSTAW

1899

1899

## Rewers

- na rysunki własne wypożyczone ze zbiorów Muzeum im. Lubomirskich:
- nr. 87 - projekt wyklejki do Janka Muzykanta
  - nr. 153 - wprowadzenie do Janka Muzykanta
  - nr. 153 - 2 winietki do Janka Muzykanta
  - nr. 153 - Janek nad wodą
  - nr. 153 - Janek przed oknem
  - nr. 153 - Janek uśpiony
  - nr. 153 - skrzypce w oknie
  - nr. 153 zamarły ptak /winieta do strony końcowej/
  - nr. 153 - Cmentarz /zakończenie do Janka Muzykanta/
  - nr. 23 - Rysunek wiedeński z r. 1936
  - nr. 116 - nenufary

Warszawa, 23.X. 1937.

Stanisław O. Drożdżewski

H. GILHOFER & H. RANSCHBURG

AKTIENGESELLSCHAFT  
KUNSTANTIQUARIAT

TELEPHON: 22.876  
TELEGR.-ADRESSE: GILHAG LUZERN  
POSTCHECKKONTO VII 2786  
BANKKONTO: SCHWEIZ. BANKVEREIN ZÜRICH  
ooo

179  
LUZERN  
Alpenstrasse 6, 13. Nov. 1937.

An den Kustos des  
Museum im. XX. Lubomirskich,  
L w ó w. Polen.

Sehr geehrter Herr Doktor,

Wir danken Ihnen für Ihr Schreiben vom 10. ds. und teilen  
Ihnen mit, dass wir Ihnen auf die Nr. 242, Hirschvogel, Brustbild  
König Sigismund II. von Polen, einen Rabatt von 10% einräumen. Nachdem  
für diesen Katalog das grösste Interesse besteht, ersuchen wir Sie,  
falls Sie das Blatt zu erwerben wünschen, uns telegraphisch Auftrag  
zu erteilen.

Wir empfehlen uns Ihnen

mit vorzüglicher Hochachtung  
H. Gilhofer & H. Ranschburg  
Aktiengesellschaft

*H. Gilhofer*

16 XI 37 3366

E. & A. SILBERMAN  
ANTIQUITÄTEN — GEMÄLDE

NEW-YORK, 32 EAST 57th STREET  
CABLE „SILGAL“

180  
TELEGR. ADR.: „SILANTIQUE“  
TEL. R. 28-4-88

WIEN,  
I. SEILERSTÄTTE 16.  
am 24. November, 1937.

An die  
Direktion des

L u b o m i r s k i M u s e u m ,

L e m b e r g .

Sehr geehrte Herren,

In der Anlage übermitteln wir Ihnen die Photographie eines Bildes, welches sich in unserem Besitz befindet. Es handelt sich hier um ein Werk des ANTON FRANZ MAULPERTSCH (auf Leinwand gemalt, 73 x 108 cms.).

In dieser ausserordentlich feinen, qualitativ besonders hochstehenden Grisaille Malerei, mit schönen farbigen Einschlag<sup>ist</sup> die "Apotheose Polens" geschildert. Wir finden in diesem Bilde die allegorischen Figuren, die die Flüsse Galiziens und Lodomeriens symbolisieren, um eine Steintafel gruppiert, die zur Beschriftung bestimmt ist. Nach diesem Gemälde hat der bekannte Stecher G o t t f r i e d P r i e n e r einen Kupferstich gestochen.

Wir erlauben uns nun höflichst anzufragen, ob Sie geehrte Herren an der Erwerbung dieses Bildes interessiert wären und erbitten Ihre diesbezüglichen geschätzten Nachrichten. Wenn Sie Interesse haben, so sind wir selbstverständlich auch bereit, die Ansichtsendung durchzuführen. Ihren freundlichen Nachrichten entgegen sehend zeichnen wir mit dem Ausdruck

l. Photo.

vorzüglichster Hochachtung

*E. & A. Silberman*

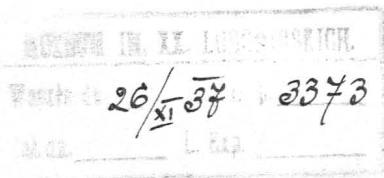





Jan Zakrzewski

Podpułkownik dypl. w st. sp.

poeta: Cramera's total summa

Skrytka 24.

Skanowanie i opracowanie graficzne na CD-ROM :



ul. Krzemowa 1

62-002 Suchy Las

[www.digital-center.pl](http://www.digital-center.pl)

[biuro@digital-center.pl](mailto:biuro@digital-center.pl)

tel./fax (0-61) 665 82 72

tel./fax (0-61) 665 82 82

**Wszelkie prawa producenta i właściciela zastrzeżone.**

**Kopiowanie, wypożyczenie, oraz publiczne odtwarzanie w całości lub we fragmentach zabronione.**

**All rights reserved. Unauthorized copying, reproduction, lending, public performance and broadcasting of the whole or fragments prohibited.**