

Lwowska Naukowa Biblioteka im. W. Stefanyka NAN Ukrainy. Oddział Rękopisów.

Zespół (fond) 4.

Zbiór rękopisów Biblioteki Baworowskich

Dział (opys) 1

1312. Riedel Henryk Karol, Doręczone dzieło o materiałach budowniczych i o zasadach układania budowniczych w Berlinie 1801 z woli rządu przetłumaczone przez Józefa Sadkowskiego... 1810 w Warszawie.

*STRONY NIEZAPISANE NIE ZOSTAŁY ZDIGITALIZOWANE*

Львівська наукова  
бібліотека  
ім. В. Стефаника  
АН УРСР

ВІДДІЛ РУКОПИСІВ

*Бав. 1312*

Зак. 3058-4000

H. Le Kopsin, Budamiter Liedel

VIII A. 99

N. 5090.

№ 35.

Doreczne Dzielo  
o  
Materiyatach Budowniczych  
i o  
Zasadach

Uktadania budowniczych Anszlagow  
stosownie do niektorych Prowincyow  
Pruskiich.

Ma poratkowych Budowniczych  
na Mitosmitow Budownictwa

przez  
Henryka Karola Priedel  
Krola Pruskiego tajnego Nadkiercy  
biarza Budowniczego

z Dysjunkciom  
w Berlinie 1801.  
z woli Prządu

Przetłomaczony przez Jozefa Sudkowskiego  
D. 10. Marca 1810, w Warszawie.

MARCELLI  
CZAPNECKI

## Przedmowa Autora.

Chociaż mamy już wiele dzieł a między temi  
nie mało szacownych które w sobie zawierają  
budownicze Anszlagi, i chociaż znajdują się  
Taxy, robot i materiałów, w stanach Królestwa  
Pruskiego, które razem wzięte mogą dostatecznie  
nauczyć początkowych Budowniczych ułożenia  
doskonalich Anszlagów; lecz gdy zważymy, że te  
urządztwa przyjęte tu i odczytane są rozrzucone, i choć  
czytelnicy, potrzeba w przód zbierać, z tych gdy  
jedne już zastarzały, w terazniejszych nie mogą  
być użyte czasach, gdy nas inne nie ułożone

zostaly, dziełko te za mało w tej materji, uważa,  
nie mieć będzie.

Moim zamiarem w tej pracy było, początkowym  
Budowniczym pokazać sposób, podług prawdziwych  
i doświadczeniem stwierdzonych zasad, obrachowa-  
nia potrzebnych do budowy materiałów, i podług  
tego obrachunku okazywania im sposobu ulżenia  
porządnego Auszlagu, tak iż by mogł być przywo-  
żenie Zwierchności podanym.

Więcej w tej materji pisać zaprzestat bym, lecz po-  
mnać, że dla początkowych pisze Budowniczych, i  
tych sobie wystawiam, jako nie dosyć zmaiacych  
bicy Interesów, umyślnie przydad Formularz, w  
Antreprize mairacy bydy podanej Budowy, tudzież  
Formularz Protokolu rewiryjnego Budowy ulżenia-  
ney. Do tego aby moim Czytelnikom dać miarę, podług  
ktorej mogliby porównywać, zadane w Prowincyach

robot zapłaty, amyslitem onychże uwiadomic o cenie  
robot iakha teraz w Berlinie iest zwyczajna, ostre,  
gajac aby ta cena nie była uwarzona za przepisana  
Taa: z tad tedy wykilinity niektore dodatki. Cos  
wiecey pisac, albo się rozszerzac nad cenę w krajey  
Prowincyi zwyczajna, nie pozwala exscia, ten krotki  
zbior w exscia byto by trudna a nawet ucale nie  
podobna oznaczyc pewną cenę w krajey Prowincyi,  
ponieważ w niektórych Miastach wile materiyatow  
do Spekulacyi handlowy naliza, idla tego są raz  
tansze drugi raz drozsze, zapłata zas rzemiestnicow  
stosowac się zwykła do ceny pierwszych, do zycia potrzeb.  
Skoro iest wiadomo, że nad morzem wschodnim  
potrzebne Miasta Krolstwa Pruskiego najwiecey  
cey sprowadzania im potrzebne wapno dachowitę,  
gips i.t.d. z Holandyi, tedy temu co powiedzia,  
tem wazpic nie można, ani to nikiego drzewie  
nie powinno, że nad tem morzem, iwinnych  
wielkich handlowych Miastach rzemiestnicoy

Cygle w głównych rzeczach do mego doskonalym za-  
miarowi. Podaw to pod sąd mego czytelnika, pro-  
sząc aby w przypadku omyłki, lub błędów przeciw-  
nauki i innych, przebaczył mi raczyle.

Autor.

Ten następca w Oryginalu, manuskrypcie  
Premumerantów, pod Alfabetem, ma  
siedem kartek system umieszczone  
charakterem, które dla skrócenia  
Druku opuszczają się.



# Treść

Podział pierwszy  
O drzewie na budowę i do użytku.  
Zawiera w sobie

na kartach

A Budulcowe drzewo - - - - -	1.
B Drzewo użytkowe - - - - -	5.

## Taxy drzewa

ialno to

I (Pekloratu, i Marchionatu - - - - -	11.
II Księstwa Magdeburckiego i Księstwa Mansfeld. - - - - -	15.
III (Księstwa Halberstadt. - - - - -	18.
IV (Prowincyowa Westfalskiej i - - - - -	
V (Księstwa Ostfryzji taxy bratniej. - - - - -	
VI Księstwa Bairutu i Anspacku - - - - -	22.
VII Nowego Marchionatu - - - - -	24.
VIII. Pomeranii - - - - -	27.
IX Dystryktu nad Notecią i Bydgoskiego Departamentu - - - - -	30.

X Prus zachodnich	na liarcie	34.
XI Prus wschodnich		42.
XII Żmudzkie litewskie Borow		45.
XIII Litewskiego Kamierdepartamentu		50.

Drewna opatowego. Miara.

I Księstwa Magdeburzkiego i Hrabstwa Mansfeld	58.
II Księstwa Halberstadt	62.
III Borow Marchionatu	66.
IV Miary podług których opatowe drewno w borach, i na składach utrózone być ma.	68.

Przedział drugi

Materiał kamienny  
Kawiera w sobie

Kwarta

A. Piaszkowe kamienie	70.
Cena roboty kamienniarza	73.
Kamienie do młynów	77.
Taxa kamieni w Bairutte	79.
B. Wązkie kamienie	81.
C. Półowe kamienie	84.
D. Czysta	86.

E. Gremsońska	--- --- --- --- ---	91.
F. Flisy	--- --- --- --- ---	92.
G. Klenber	--- --- --- --- ---	92.
H. Studniarska cegła	--- --- --- --- ---	93.
J. Dachowka	--- --- --- --- ---	93.
M. Holenderka	--- --- --- --- ---	94.
L. Gasiory	--- --- --- --- ---	95.

Podział trzeci.

O wapnie	--- --- --- --- ---	98.
----------	---------------------	-----

Podział czwarty.

O piasku	--- --- --- --- ---	108.
----------	---------------------	------

Podział piąty

O glinie	--- --- --- --- ---	111.
----------	---------------------	------

Podział szósty.

O storniu i trzceniu	--- --- --- --- ---	116.
----------------------	---------------------	------

Obrachunek dachu z glinianej dachówki.	--- --- --- --- ---	118.
--	---------------------	------

Podział siódmy.

O gipsie	--- --- --- --- ---	124.
----------	---------------------	------

Prozdziat osmy Karta  
 O Druce ————— 127

Prozdziat dziewiaty.  
 O Gwordziack ————— 129.

Prozdziat dziesiaty.  
 O Stowiu ————— 136.

Prozdziat idenaasty  
 O Szkle ————— 138.

Prozdziat dwunasty  
 O pobielaney i czarney blasze ————— 141.

Prozdziat trzynasty  
 O Miedzi ————— 143.

Ansztay garca do palenia wodka ————— 144.

Prozdziat cternasty  
 O Kelaric

1 Kelaric sztabowe ————— 147

2 Kelaric odlewane ————— 151

Prejestr wszystkich Przemislownikow i Stru-  
 tystow potrzebnycch przy budowie miyjskiej

i wiecejszy	153.
Schema Anszlagu	155.
Obrachunek potrzebnych materialow i robot mularskich gdy dom ma być stawiany	164.
Schema Kontraktu Antreprenora budowy rzeźbionego domu.	235.
Protokol rewizyjny przy odbieraniu tegoż domu	235.

Opisanie teraźniejszej Zapłaty Probostwa  
kome w Berlinie. Karta.

1 Mularska robota	250.
2 Kamieniarstwa robota	93
3 Brukarska robota	261.
4 Ciesielska robota	261.
5 Plarska robota	8.
6 Leptki robota	266.
7 Stolarska robota	266.
8 Mosarska robota	274.
9 Szklarska robota	283.
10 Kowalska robota	287.
11 Górdziarska robota	287.
12 Kollarska robota	288.

13 Ludwisarska robota	290
14 Jarcarska robota	291
15 Luptowe i Stowiane nakrycie dachów	293
16 Blacharska robota	296
17 Studniarska robota	297
18 Wzdunarska robota	299
19 Pohostowa robota	301
20 Tolarzka robota	302
21 Drwonołanie	302
22 Powozmiskow robota	303
23 Sibiawski robota	304
24 Wywózki i sptawu zapłata	312

### Prozdział pierwszy.

O Drzewie do Budowy i Do użytku.

A) Drzewo do budowy.

Zwykłe na ctery iest podzielone Klasy, z ktorzych  
 dwa podług gatunku Budynku, jego przczna,  
 czenia, wielkości i szerokości, bywa użyta.

1<sup>o</sup> Klasa extra gruby budulec 48 do 50 stop dlugi  
 a 12 cali gruby w cieniłym koncu.

2<sup>ta</sup> Klasa. Ordynaryjny gruby budulec 45 stop dlu-  
gi, a 10 do 11 cali w cienkim koncu szeroki.

3<sup>cia</sup> Klasa. Sredni budulec 40 stop dlu-  
gi a 8 do 9 cali w cienkim koncu gruby.

4<sup>ta</sup> Klasa. Maly budulec 36 stop dlu-  
gi a 7 cali w cienkim koncu (\*)

ad 1) W ordynaryjnych stonomierznych budynkach rzadko  
bywa uzyte.

Secz takiego uzywa sie do mostow, do szluzow na u,  
pusty i na stopy w pogrodkach, do dwoch ostatnich  
lipy jest uzyte drzewo Debowego.

ad 2) Na budynki bywa uzywane cale albo rzemie-  
drzewo; pierwszego uzyte mozna na belki, kiedy bu-  
dynki jest 40 stop albo wiecej szeroki, dalej na  
podciagi, podwaliny, wiezi dom jest o dwoch pietrach  
takze na podciagi i stopy w spiechlerzach, osobliwie  
na pierwszym pietrze, a potem na wszelakie belki.

---

(\*) W nastepujacych rewidowanych Taxach Wroc-  
lych, miara gatunkow drzewa dla kazdej Prowin-  
cyi dokladnie oznaczona bedzie.

Także jest dobrze kiedy do wielkich i wysokich budynków, na stopy narozne bierze się drzewo (całkowicie).

Oprocz tego wiele wychodzi tego gatunku drzewa na wodne budownictwo, które tu opisujemy nie wypada. (\*)

W drugim zaś przypadku używa się, a) połowiczne

b) kiryzulcowe

c.) na Taty

do Stomianych, i z trzciny Dachów porznięte.

Zpodzielonego drzewa stawiają Wiazania, osapy stopy, kielbalki, rygle, i przycięsi, tak w domach pańskich jako też włościan o idnym piętrem.

Na Murłaty, Stupki, dymniki, podłogi, krostki kamny, wiazanie stoców i rygle używamy kiryzulca,

(\*) Wiadomości dokładne wodnego budownictwa znają się w działach Cielęcina.



wego drzewa.

Ponieważ nie zawsze w borach mieć można dostateczny zapas grubego Drzewa, tedy bierze się miasto grubego, ordynaryjny lub średni, a miasto krzyżulca z podobnego gatunku, użyć można mitego budulcowego.

ad 3) Bywa potrzebowane nie rzadko w Domach 30 do 36 stop na belki, ryszpy, sztyki belki, na stopy na więzania, i na runy do krapow kromi, nowych. Przeciwnie zaś krotkowie, kielbelki, rygle, i t. d. z pot. średniego drzewa, Anszlagiem oznaczone być mogą. Jeżeli zaś Budulek jest mniejszy nad 30 stop tedy można go

ad 4) Na krotkowie i rygle użyć.

Na Łaty do Dachów z stony i z trziny.

Anszlagiem bywa oznaczone drzewo 34 do 36 stop długie podług zyszkowniejszego użycia lat

a takowe drzewo wyda 2.4 sztuki Fat.

Jeszcze należy do Mubrylii drzewa na budowę.

1) Murzate Drzewo, które psuć się zaczyna i kito, jego rdzeń już nigdy nie bywa używane do Budowy. Można go w Anzlagu umieścić podobnie do długości i grubości całej średni budulec to jest 40 stop długie, 8 do 10 cali grube, na łaski do stromianych dachów, i na strychulce w scianach wiatowych, i wylepianych, 10 stop w dłu murzatego Drzewa wydają kopy łaski, a całą sztuką drzewa wydają 4 kopy, albo rachować można na pręt kwadratowy 1 sztukę drzewa. Na kwadratowy pręt strychulcowy do sciany wylepionemu rachuje się  $\frac{1}{2}$  sztuki murzatego Drzewa.

2) Lerdzie wcale nie mogą być anzlagowane.

3) Okrągłości, i sztandary do rusztowania.

Pierwsze bywają tylko w tych okolicach anzlag,

gowane i asygnowane, gdzie w borach nadto znajdują się młodego drzewa. W Ansbachu wyrazone być ma 24 stop długości 4 cale w cienkim końcu grube, i tak aby jedna sztuka dwie wydała taty na dachu Tomiary lub 2 trzciny, zaś na drabiny w łosciu nie kardego czasu okrągłaków dostać mogą.

Standardy do rusztowania przy budowach tyrolskich nie bywają przyjęte w Ansbachu, ponieważ Mularzom za rusztowanie wyznacza się nadgroda. Poddani mający prawo do Borów tyrolskich mogą mieć drzewo mur, szate na strychulce, jeżeli w borach brakuje, wyrostego, także taty i okrągłaki, jeżeli w boru nie znajdują się grube i przerosłe drzewo, i takowe w Ansbachu być mogą umieszczone.

Uwagi. W Nizstwieckich Frankonjskich Drzewo podług następujących klasów jest podzielone.

- Na catorowe, 60 stop długości
- Na półfurowe, 45 do 50 stop długości,
- Na trójkrotne 30 do 40 stop długości
- Na balowe 14 stop długości 15 cali w wierszku grube.

### B. Drzewo użytkowe.

Jest albo już porzniete, i na przedaz utworone bala, deski, taty do anszlagowania, albo takie muszą być w przed porzniete, a potem w anszlagu byćcią wyrazone.

#### Włoc do rzniecia.

Zwycajnie anszlagują się włoc podług porządku drzewa, 24 stopy długie 12. 15 do 16 cali grube, przeciw przytra, fia się w borach kolońskich, nie przy bicu włocem, spuszcza, ią drzewa które by nad deski 12 i 18 łokciowe użyć można.

Długość bali i deski 12 18 albo 24 stop kromierznie wyno, sie powinna częścią dla obrachunku bali na mosty, częścią dla politadu na belkach w budynkach.

#### Zidnego sosnowego Włoc mieć można.

4 calowych balów,	3 sztuki
3 calowych balów	4 —
2½ calowych —	5 —
2 calowych —	6 —
1½ calowych deski	8 —
1¼ calowych —	9 —
1 calowych —	10 —
	i 30 tat.

$1\frac{3}{4}$  cale szeroki, i  $1\frac{1}{2}$  cale grubych.

Jeżeli zaś wypadną mniejsze kiloc, jak się często w nie,  
których borach przytrafia, na 12. do 13 cali, tedy można  
mieć z jednego kiloca:

4 calowych bali 2 sztuki, i 1 2 calowy bal

3 calowych — 3 — i 1  $\frac{1}{4}$  calową deskę

2 calowych — 5 — i 1  $\frac{3}{4}$  calową deskę.

$\frac{1}{2}$  calowych desek 4 sztuki

$\frac{3}{4}$  calowych — 8. —

1 calowych — 9 —

Łat — 24.

W czasie kiedy kiloc zupełnie 16 cali lub więcej  
miały grubości w wierzchu, i takowe w borach tero,  
leśskich znajdowały się, można było smiale kładz  
bal albo deskę na 24 □ stopy, podać i rachować. Lecz  
w terannijszym czasie, kiedy ter kiloc są daleko cien-  
sze, najlepszy będzie deski 20 w najwyższej 21 □ stop  
rachować, do tego podział beletki oznaczy czyli 20  
albo 21 stop przyjąć będzie można, ter samo zachowanie

się przy obrachunkach Lat ma suchy

1<sup>1</sup>/<sub>2</sub> calowe deski są poł- szpuntowe.

1<sup>3</sup>/<sub>4</sub> calowe deski są cał- szpuntowe.

Leży teraz odrzucono powyższą nazwiska różnicę i 1<sup>1</sup>/<sub>2</sub> calowe deski nazwano powszechnie szpuntowymi deskami, które wykładają się podłogi, i ściany.

5<sup>1</sup>/<sub>4</sub> calowe deski (Dyle) nazywają się stolarskie Dyle które służą do stolarskiej roboty.

1 calowe deski służą na pobicie kopuł i na potapy.

Balów używa się na wschody, na podłogę w stajniach, i na żłoby, idmaliż podług urządzenia 18<sup>ty</sup> Września 1798 wydawanie drzewa na żłoby i na podłogi do stajen jest zabronione.

Laptata roboty pilarskiej, za porznięcie wspomnianego drzewa.

Na tartakach płaci się za 1 szmet kłosa 24 stop długie, go 2 grosze, oprócz tego 2 grosze od każdego kłosa; jeżeli jeden kłós ma być porznięty na 1<sup>1</sup>/<sub>2</sub> calowe dygle tedy wypadnie 9 szmetów, które rachując po dwa grosze ucinają

od całego kłosa ————— 18 groszy

————— 2 —————  
całkowicie 20 groszy

(\*) W niektórych Prowincjach ta cena teraz jest podwyższona.

Uwaga. Jeden bol z kiloca strzemiwie zawsze traci.  
Porznicie jednego kiloca na taty kosztuje jeden talar 8  
do 12 groszy.

Za porznicie kiloca na bale albo deski wyciagajac pita  
na rusztowaniu, nastepnie placid sie z wylyto.

Za jeden szmit 4 calowych bali 5 gro: za stopę 1/2 fenigob.  
a za tolkie 5 fenigob.

Za jeden szmit 3 calowych bali, 4 gro: za stopę, 2  
fenigi, za tolkie 4 fenigi.

Za jeden szmit deski, 3 gro: za stopę, 1/2 feniga, za  
tolkie 3 fenigi.

Za taty z jednego kiloca talar 1. Gro: 18 do dwadzie talarow.

Uwaga. Im mniej szmitow w kilocu z najdluzszymi tym  
wiecej placid sie z wylyto za stopę w dluz poniewaz  
dzwiganie kiloca na rusztowaniu iust toz samo, na  
grube albo na cienkie sztukie porzniczego.

W Pausick i Litwie, pilarzom placid sie na sztukie.

Za bal 3 calowy	-----	14 groszy pruskich
Za bal 2 calowy	-----	12
Za 1 1/2 calowa, i 1 1/4 calowa deski	-----	10
Za 1 Late	-----	4
Za stopę korzytulca	-----	1
Za porznicie na potowce kilocu od stopy 9 fenigob.	-----	

16. W Frankonskich Kieściewach zapłata pilarzom jest następująca.

Za 3 calowy bal	—	6	Pracyerów.
Za 2 calowy bal	—	4	—
Za 3 calowy	—	3	—
Za deski	—	2	—
Za Łaty	—	1	—

(3 calowych balów używają na wschody, i na futra do drzwi).

Ta cena jest ościenna w Marchionacie Brandenburg, skim, ponieważ nie wiele mamy pilarzy, taki dalece nie musiano im płacić od stopy po 6 i 8 fenigów, dla tego też solidność i obliczności stanowią cenę.

Tu przytaczam przykład dla obliczenia drzwi: 4 porzniętych kłóców.

Na dubeltowe wrota do stożoty 12 stop wysokości i 12 stop szerokości, potrzeba — 288 stop kwadratowych

Na drzwi 6 stop wysokości

4 stopy szerokości — 24 —

Na 200 stop w dwóch grzemiowych

desek — — — 200 —

Na 2 szerokości — — — 112 —

Na 2 obrępy pod szerokości

72 —  
696 stop kwadratowych



Albo 34 sztuki  $\frac{3}{4}$  calowyci deski, sztuka po 20 □  
stop, a na kloc 9 sztuk rąchni, wynosi:

4 kiloc. po 24 stopy długie 13 do 15 cali grube.

Uwagi: Ponieważ robią wrota wzynki wypadają,  
tedy nie jest za mało 20 stop kwadratowych na jedną de-  
skę. Poprzeczne listwy do tego nie mają.

Użytkowe drzewo na browarnie i gospodarstwie statki,  
jakto to: na wozy, bronie, plugi, sanki, i. t. d. bierze  
się dębina, buczyna, brzoźna, olszyna i leszczyna  
na obrzoze i nooty, tallowe drzewo, na folwarckie i  
krolewskie Arędactw, na fary bywa podawane.

W niektórych okolicach Generalni Dyurnawcy miasto drzewa  
na statki in natura, dostają gotowe pieniądze. Dla tym  
większej wygody przy ułożeniu Anstaltu uznamy za  
siecz potrzebną, podać najwyższą i przewidowaną cenę  
drzewa; przecież aby tego czasu nadto nie powiększyć,  
wyciągnotem tylko główne, i najwięcej używane gatun-  
ki Drzewa.

Nazwiska gatunków Drzewa.

W Elektoracie i Marchionacie Brandeburskim  
podług przewidzianej Saxej de dato w Berlinie  
5<sup>te</sup> Lipca 1792.

Salz	Grat	Senig

## A.) Debowe do budowy.

1 Kłoc 24 stopy długości 13 do 15 cali w wierszku  
gruby

Sale ryj	Sreb gr.	Zeni gow
-------------	-------------	-------------

5.

Tępo powiększa się cena podług przybywania  
czy liźby calow grubości, w wierszku na każ-  
dym cal po Groszy 12.

Jżeli kłoc jest krótszy za liźdą stopę dodaje się  
się groszy 5.

1 Podwalina 24 stop długości 9 do 10 cali w wierszku  
gruba

4.

i za liźdą stopę powiększającą długość wypada Gr. 4

1 Dąb na stopy i rygle 24 stopy długości 11 ca-  
li w wierszku gruby

4.

1 Dąb nad stopy i rygle 30 stop długości 11 cali  
w wierszku gruby

5.

1 Palowy dąb 24 stop długości 10 do 11 cali w wierszku  
gruby

4.

Cena powiększa się 5 groszy za liźdą w dłużej stopę.

1 Stup do partamentu 11 stop długości

1.

z z= 10

ditto ditto 8

20.

10.

Przy 12 calowej grubości, liźda stopa przyby-  
wająca w dłużej rachunek się 2 Grosze.

1 Kłosa dębowych kłothów do płotu z drzewa opar-  
towego, 6 stop długich 2 1/2 cali grubych w kłosa-  
drat

Sreb. 19  
Sreb. 90  
Feri. 100

1. 12.

Każda przybywająca albo ubywaająca stopa, ra-  
chuje się po 10 groszy na stopę.

C. sosnowe Drzewo.

1 Kłosa sosnowy 24 stop długiej 2 1/2 cali w wierszku  
gruby

6.

1 Kłosa 30 stop długiej, 2 1/2 cali w wierszku

10. 14.

1 Sosnowy kłosa do rzniecia 24 stop długiej 1 3/4 cali  
w wierszku gruby

2.

za każdy cal powiększającej się grubości przy-  
baw 2 grosze na calu.

1 Sosnowy kłosa 20 stop długiej 1 3/4 cali w wierszku  
gruby

1. 14.

Od 24 stop przybywa na każdą stopę groszy 2.  
Jeżeli jest krótszy nad 20 stop kłosa  
odciaga się na każdą stopę 3 grosze.

Wierszek od 24 stopowego kłosa

1.

1 Sztabia extra grubego budulca 40 do 48 stop dłu-  
gosci 1 1/2 cali w wierszku gruba na przedaj w kłosa

5.

1 Sztabia grubego budulca 40 do 46 stop długa,  
10 do 11 cali w wierszku mała

3.

Wierszek od catra grubego budulca - - -	6.
1 Sztabka sredniego Budulca 36 do 40 stop dluga 8 cali w wierszku - - - -	1. 21.
Odtogor wierszek - - - - -	4
1 Sztabka malego budulca 36 stop dluga, 6. cali w wierszku gruba - - - - -	1. 6.
od tego wierszek - - - - -	2.
1 Sztabka nadpsutego trzymajaca dlugosc i gru- bosc zdrowego drzewa potowa tanciu ptaconu bywa	
1 Sztabka balowego drzewa 30 stop dluga wie- li jest 6 cali - - - - -	18.
w urzeli 5 cali w wierszku gruba - - -	16.
1 Okraglak na taty 24 stop dlugi 3 cali w wierszku	10.
1 mniejszy okraglak - - - - -	6.
1 stopa tytkow do chomielu - - - - -	2.
1 - - - tytkow do grochu - - - - -	12.
1 - - - palikow do drzewa fruktowego. - - -	2. 12.
1 - - - kolikow do wina - - - - -	18
1 - Faszynow 1 stopę grubych, 12 stop dlugich	1. 8.
1 - Kolikow faszynowych 3 stopy dlugich korda stopa przybywajacy dlugosci rachuje sie po 6 fenigord.	

Talera, Srebro, Srebro

- 1 Sura szarostu (a.) 4<sup>ta</sup> Konna - - - - -
- (b) parokonna - - - - -
- 1 Kopa witeki faszynowych - - - - -

8.
6.
6.

Uwaga. Do każdego talara zapłaty na drzewo pomalicy powyższej Gazy, 3 gr: pienikowego, oprocz tego od dęba na budowę lub statki 2 gr: na wsadzenie młodego, natomiast od Sosniny 3 gr: od Dębiny zaś 5 gr: do talera dopłaca się.

W Księstwie Magdeburgskiem i Hrabstwie Mansfeld do Pał. Berlin 16<sup>ty</sup> Lipca 1792.

Nazwiska podziatow borowych.

### Nazwiska Drzewa

1 Altempla tow

- 1 Sztuka sosnowego Kłosa do rzniecia
- 1 Sztuka sosnowego Budulca
- 1 Sztuka sredniego
- 1 Sztuka maligo

Talera wy	Srebro grzy	Srebro grzy
--------------	----------------	----------------

2.	2.	
2.		
1.	8.	
1.		

2 Heide, Perier

- 1 Sztuka sosnowego grubego Budulca
- 1 sredniego
- 1 maligo

2.	16.	
1.	8.	

3 Egelnd.

- 1 Wubierna stopa sosnowego na statki

21.	4.
6.	8.

4 Lobarg czyli Kwi, stie.

- 1 Wubierna stopa mniejszego gatunku dębiny do budowy i na statki.

1.	8.
----	----

Nazwiska  
podziałów  
borowych.

## Nazwiska Drzewa.

		Salz	brod 1807	Peni 1802
	1 Szalka podwojna albo dwócku stopowy kiloc	3.	8	
	1 Szalka sosnowego grubego budulcu	1.	12.	
3 Mides leber, czyb Basforke	1 Szalka sosnowa cembrowiny		22.	
	1 Kubiczna stopa dębowego budulcu		3	
6 Quisen	1 Kubiczna stopa drzewa na statki		3.	
	1 Kubiczna stopa Budulcu		2.	
4 Biede rick.	1 Kubiczna stopa budulcu na statki		4.	
8 Krollye	1 Sosnowy kiloc do rzniecia od 24 stop.	2.		
		2.	12.	
		3	-	
	1 Szalka grubego sosnowego budulcu wraz z wierzchem.	3	12	
		3	16.	
		4.	-	
	1 Szalka sredniego Budulcu	1.	12	
	1 Szalka maligo budulcu	1.		
	1 Lerdz		16.	
	1 Okraglak na taty		6.	
9 Jerychov	1 Kubiczna stopa drzewa na statki		8	
	1 - - - budulcu		4	
10 Cyras	a) podlug calkowitej opłaty.			
	1 Szalka sosnowego Wata 24 stop dluga,		7	

Narwisz  
podzielił  
borowgłh.

## Narwiszka Drzewa

		Sala ryj	bro gr.	Feni gow.
1 Cyran	21 do 24 cali w wierszchu gruba	8		
1 Sztuka na Wal	36 stop dlugi 21 do 24 cali gruby	12		
1 Kłoc do rznicia	24 łokci dlugi 12 do 14 cali w wierszchu gruby	4		
1 Kłoc	12 łokci dlugi 13 do 15 cali gruby w wierszchu	2		
1 Sztuka sosnowego grubego budulca	46 stop dlugosci 12 cali w wierszchu	2	4	
1 Sztuka sredniego sosnowego budulca	36 do 40 stop dlugiego, 8 do 9 cali grubego w cieniu koncu	1	16	
1 Sztuka malgo sosnowego budulca	36 stop dlugosci 6 do 7 cali w cieniu koncu	1	2	
1 Bal	30 stop dlugi 5 do 6 cali w cieniu koncu		12	
	6) podlug nie zupełny opłaty, na Tartaku w Magdeburg - Forth.			
1 Sosnowy Kłoc do rznicia	24 łokci dlugi	3		
1 Sosnowy kłoc do rznicia	12 łokci dlugi	1	22	
Uwaga.	Kłoc 16 i 18 łokciowe tak jak sosnowy budulec są pterone.			

## III.

W Kieście Halberstadt, do tydzień tylko Taca drzewa opatowskiego ustanowiona, D. 24 Grudnia 1799.

## IV

Wesfalskie prowincye nie mają ieszcze Sasy drzewa na budowę.

## V

W Księstwie Ostfryzji drzewa do królewskiej budowy dosta-  
wienne, minus licitanti iest zostawione, i te wolno sprawa-  
dzie u kąd się spodoba. For samo tyer. y się innychle Mate-  
ryatow, i kaplat robotnikow; tem koncem. i. najduia się,  
Protokuly i wyszczegolnionemi materiyatami wydrukowa-  
ne, w które na narzeczonym terminie, tyllko narwiszto  
mniey żądaiącego bywa wpisane.

## VI.

W Księstwie Baireuth, Ober i Unterland podług tymerasow-  
wy dochodow borowych. Sasy.

Sasy Proku 1797, twarde, i miłkie. kłose, budulu drzewo  
na stalkie i zerdzie inclusive gajowe i kwiłowe opłaty,  
oddawane i obrachowane byje ma.

Frankonskie	26	koraj caryj
-------------	----	----------------

1) A: Sosnowe drzewo.

1) Kłowe, korytowe, na ryunny, i na balowe drzewo,  
podług kłostkowej miary, Za stopę kubiczną — — — — — 6.

2) Nadfurowe drzewo podobnie — — — — — 6

Lez goy poddani okraia amtowe zaswiadczenia ze  
koniernie do ich budynkow nad furowego calkow-  
tego drzewa potrzebia, tedy takowe drzewo, imnie,



	Wzrost	Wzrost cały
diate na Lesznicozarstwie asygnacye, miediate na poprzecnie specjalny rozmiar krotkowskiej białej, wy wydawane bywa; sztuka 17 do 18 cali średni- cy a 65 stop długości po	5	4.
3) 1 Surowe drzewo 15 do 16 cali średnicy 60 stop długości	4	8.
4) 1 Półsurowe drzewo 13 do 14 cali spodniej średnicy 52 stop długości	2	19.
5) 1 Kłosa na rurę spodniej średnicy 11 do 12 cali 47 stop długości	1	44.
6) 1 Krotkowskie spodniej średnicy 10 do 11 cali, 45 stop długości	1	20.
7) 1 Pół krotkowskie 8-9 cali 40 stop długości. Jeżeli drzewo jest dłuższe nad ustanowioną miarę, tedy dłuższego drzewa nad powyższą ustanowioną miarę we płeci się białej stopa.	-	56.
a) Nadsurowego	2.	
b) Łatosurowego	1/2	
c) Półsurowego	1	
d) Na rurę drzewa	3/4	
e) Krotkowskiego	3/4	
f) Półkrotkowskiego	1/2	
8) Kłosa od 6 do 21 stop długości za kubizną stopa	6.	
9) 1 Suwnicowe rurę 8 do 12 cali średnicy 14 stop długości, sztuka	30.	
10) 1 Sztandar do rusztowania 6 cali dolnej średnicy 30 stop długości	28.	
11) Okragłak 4 do 5 cali dolnej średnicy 24 stopy długości	10.	
12) Żerdź na drabinę albo na palik 3 do 4 cali dolnej		

srednicy, 20 stop dluga

B) Siewliowe i jodlowe Drzewo.

1) Wotowe na rynny, koryta, i balowe drzewo.

Za kubicką stopę

2) Nadfurowe drzewo podobnie

Pod kondycją wyżej N<sup>o</sup> 2 wyrażoną sztuką drzew, wa 14 do 16 cali dolnej srednicy, 68 stop dluga prze, daje się za

3) Latofurowy kiloc 15 do 16 dolnej srednicy 60 stop dlugi

4) Polfurowy kiloc 13 do 14 cali dolnej srednicy 50 stop dlugi

5) Kiloc na rynny 11 do 12 cali dolnej srednicy 45 stop dlugi

6) Drzewo krotkowie 10 cali dolnej srednicy, 45 stop dlugi

7) Polkrotkowie 8 do 9 cali dolnej srednicy 40 stop dlugi

Przele nad ustanowioną długość drzewo oddawane bywa, tedy każda przybywająca stopa płaci się

a) Nadfurowego drzewa

b) Latofurowego

c) Polfurowego

d) Drzewo na rynny

e) Krotkowiego

f) Polkrotkowiego

8) Kiloc od 6 do 21 stop za kubicką stopę

9) Krzyżulec

10) Lecz obrzezowa albo na tate 5 do 6 cali gruba 30 stop dluga

11) Okraglaty 4 do 5 cali gruby, 24 stopy dlugi

5.

5.

4. 10.

3. 4.

1. 54.

1. 32.

1. 16.

44.

2.

1 1/2

1.

3/4

3/4

1/2

5.

4

24.

14.

12) Lędź ma drabine, albo ma paliki 3 do 4 cali  
gruba 24 stop długi

10.

13) Kłopa kędzi do chmielu 2 1/2 do 3 cali u dołu  
grubych, 20 do 26 stop długich.

1 <sup>sz</sup> Kłosa	—	—	2.	36.
2 <sup>ga</sup> Kłosa	—	—	2	12
3 <sup>ta</sup> Kłosa	—	—	4.	18

W Kieście Anszpach drzewo w borach cięższych  
następującym sposobem bywa sprzedawane, to jest Obwód  
drzewa od 10 do 11 stop z wyłt być wymierzany.

1) 1 1/2 surowy kłoc ma w pnie obwód 5 stop 5 cali  
10 stop długi, 4 stopy 9 cali Obwodu

20	—	4	—	4	—
30	—	4	—	1	—
40	—	3	—	9	—
50	—	3	—	5	—
60	—	3	—	1	—

2) Nad surowy kłoc 5 stop obwodu

10 stop długi	4 stop	1 cal obwodu.
20	—	3 — 10

30	—	—	3	—	6	—	—
40	—	—	3	—	3	—	—
50	—	—	3	—	—	—	—
60	—	—	2	—	8	—	—

3) Jednofurowy kiloc w pnie 4 stopy 4 cali.

10 stop długości 3 stopy 9 cali w spodu.

20 — — — 3 — 8 — — —

30 — — — 3 — 5 — — —

40 — — — 3 — 2 — — —

50 — — — 2 — 11 — — —

60 — — — 2 — 5 — — —

4) Półfurowy kiloc w pnie 3 stopy 6 cali.

10 stop długości 3 stopy 3 cali w pnie

20 — — — 3 — 1 — — —

30 — — — 2 — 10 — — —

40 — — — 2 — 5 — — —

50 — — — 2 — 2 — — —

5. Sztuka drzewa w pnie 2 stopy 9 cali

10 stop długości 2 stopy 3 cali w pnie

20 — — — 2 — 3 — — —

30 — — — 2 — 1 — — —

40 — — — 1 — 11 — — —

W swoim czasie wyjdą tacy przyzwyczajeni dla tego Nieszczęśliwi

Nowa Tasa			
Wyzsza Pomierania		Nizsza Pomierania	
Sala	Trzy	Sala	Trzy
2	12	2	8
	6		6
2	12	2	12
1	8	1	
4		3	
	4		3
2	12	2	
3		2	12
1	4	1	
1	12	1	6
1			16
1	4	1	
	18		12
1			18
	12		10
	10		8
	4		3
1	8	1	
	12		10

Naopłaty kilce podług gatunku 2 talary do —  
 Uschła zerz na podobieństwo nad stajniarowi  
 Ciopa tyżeli do chmielu uschłych —  
 Ciopa tyżeli do grzku podobnychże —  
 Ciopa uschłych palenoi do drzeweli —  
 Późno gatunkii drzewa.  
 Olszowy drążeli — — — — —  
 Sto sztuk leszczyzny na obrzeze do wielkich  
 beczek — — — — —  
 Sto sztuk brzeziny do tegoż wylku —  
 Sto sztuk leszczyzny do przyczobu — —  
 Sto sztuk brzeziny do tegoż wylku  
 — — — — —  
 Obrzezoł lastkowych do fasobu  
 Obrzezoł brzożowych do fasobu  
 Obrzezoł lastkowych do beczek  
 brzożowych — — — — —  
 wierzbowych — — — — —  
 Ciopa lastkowych przeto do delikowii  
 Ciopa wiciow wierzbowych — — — — —  
 — — — — —  
 Ciopa kothow do Faszyn. — — — — —  
 — — — — —

IX

W Dystrykcie Kosczielskim i w Bydogoskim Departamencie  
 podług nowo potwierdzonej tasy de dato w Bydogoszczy

24 Grudnia 1788, gatunki drzewa sprzedają się.

### A) Dębina

Dębina aż do 10 cali w kwadrat sprzedacie  
się na stopy kubiczne po — — —  
Ordynaryjny dąb na piasty 18 do 20 stop długości  
4 do 9 cali w końcu grubości — — —

### B) Sosnowe drzewo.

Standard do młyna 18 do 20 stop długości  
20 do 30 cali grubości pnia — — —

Wiszący dąb do młyna 30 stop długości 24 do  
28 cali w wierszku grubości nie obrabiony

Podobny dąb 26 do 28 stop długości podobnej  
grubości — — —

Ordynaryjny Szemiga 64 do 65 stop długości  
14 cali wysokości 12 cali szerokości wiodłiw o  
brabiana — — —

Ordynaryjny dąb do młyna stojącego albo  
plywającego 24 stopy długości 27 do 28 cali  
w wierszku grubości nie obrabiony. — — —

Pielka do młyna 18 do 19 stop długości 20  
do 22 cali w kwadrat — — —

Tara			
pierwszy Klasa		Drugiej Klasa	
Scal. 17	Gr.	Scal. 17	Gr.
	4		4
1	8	1	4
4	16	4	16
4		4	
3	16	3	16
3	12	3	12
3		3	
2	16	2	16

## Tarcia

	pierwszej Klasy		drugiej Klasy	
	Bala	S. Gro.	Bala	S. Gro.
Beltka gruba 48 do 50 stop dluga 15 do 16 cali w wierszku, na sprzedarz krawcową — — — — —	7		7	
	2	4	2	4
Wol do cewia 18 do 19 stop dluga 20 do 22 cali w wierszku — — —	1	16	1	6
Sztuka extra grubego budulca 48 stop dlugiego 14 cali w wierszku. — —	1	17	1	2
Sztuka podobnie budulca 48 stop dluga ga 13 cali w wierszku — — —	1	8	1	8
Sztuka grubego budulca albo podwalina 42 do 46 stop dluga 12 cali w wierszku	1	4	1	1
Sztuka innego budulca 37 — 38 stop dluga 12 cali w wierszku — —	1	2	1	—
Ordynaryjny kiloc do porzniccia 24 stop dluga, 13 do 15 cali w wierszku —	1		1	

Taxa

	Pierwszy Klaszy		Drugiej Klaszy	
	Salog	S. Gr.	Salog	S. Gr.
Sztuka średniego budowu 36 do 40 stop długa 9 do 10 cali w wierszoku		20		16
Podobna sztuka 30 - 32 stop długa 9 cali gruba		16		12
Sztuka małego budowu, 30 do 35 stop długa 6 - 7 cali w wierszoku gruba		12		8
Sztuka uschłego albo od wiatru wywroczonego drzewa 18 do 24 stop długa, 5 do 6 cali gruba		6		6
Zerdz na taty, kupane od pnia 30 stop długa 3 do 4 cali w wierszoku		5		4
Podobna na jedną taty, uschła 20 - 22 stop długa 2 cali gruba w wierszoku		3		3
Kopa zerdzi do Amieluszktych	1	12	1	12
Kopa uschtych tyzok do grochu		9		9
Murszate drzewo bez wierszokow i gał też idone klastre w sobie zawierające		12		12
Tęgi drzewa taxa podwyższa się w miarę grubości.				



## Taryfa

## Leszczyna i wierzbina

Kłosa lascki do delnowki

Kłosa faszynow

Jura 4 liowna chrosta

Kłosa witeli

Pierwszy		Druhij	
Klasz		Klasz	
100	100	100	100
	4		4
	8		8
	3		3
	3		3

Uwaga. Od każdego talara zapłaty podług powyższej taryfy, płacić należy 3 grosze pieniężnego, oprócz tego płacić potrzeba od debiny na posadzenie młodego drzewa 2 grosze, a zatem do talara za drzewo sosnowe 5 groszy, a za drzewo dębowe 6 groszy doptaca się.

Wzrostowiach Prusack

Nazwiska węgłow

Taxa Drzewa

podług nowo zrewido, wanczy tacy w Ber, linie B. 26 Berwea 1800. Gatancki drze, wa exclusive piemko, we i od sadzenia będą sprzedane.

Gatancki Drzewa A) Degbina

1 Siatka degbiny na s. tenoat do mlyna na Wat do mlyna i do solaczu dla

Bednarna na be, le i podwaliny, na stopie kubicy, na bedzie sprzedo, na stopie kubicy na

1 Dab na thurecki do stopy i na piasty 24 stopy dluzi 10-11 cali w kwadrat

Podobny od 11 do 8 cali grubzy.

1.	2.	3.
Nospitz, Gutek Muckhoff, Althum Weiskhoff Bra, Kirch Starlin Carthaus Lupi, now Mirchan Nedew Culm, see i Solthe, mit.)	Strausberg i Sibau ex, clusive wreg, bu N° 3	Guroz. now Dreweanz Lautenbarski bor. Sewierzki Jachow Szatow Janowa i Schöneck.
Sala: Groy: Senzi	Sala: Groy: Senzi	Sala: Groy: Senzi

14.	12.	9						
2	45	1	80					3
1	80	1	37	9				7

5	6	7
Hobbo, wienburg Wobliaw Vorder Wald, Jes Witten Pronna Bald, Palk Krowet i ter..	Hinterwato Offier, Loda Hargard Brood Kieho, wo, Nischau Schwety Jecht chaw i Gu chub.	Pebrent i Parchow Montau
Sala: Groy: Senzi	Sala: Groy: Senzi	Sala: Groy: Senzi

6.	6	11.	6	25.			
9	2	4	9	1	37.	97	19
1	37			85			19

spostrezenia

na stopie ku, bic. na.

Błesnowo i

Konty -  
Nawisława Węsbów

1. Słutka wato  
 wego drzewa i  
 na czolno 24  
 stopy długo 24 ca.  
 li gruba  
 1 Słutka podobna  
 goz 24 do 30 stop  
 długo 20 do 24 cali  
 gruba - -  
 1 Kloc 30 stop dłu  
 gi 16 - 18 cali gruby  
 ditto 24 stop  
 długo 13 do 15 cali gr  
 w Schinemi  
 1 Gruba beltra  
 40 do 42 stop dłu  
 ga 12 do 16 ca,  
 li gruba cal: 37  
 gro: 9 seni: 2a  
 kandy cal prus.  
 bjoziacy grubośi  
 1 Podobna  
 36 stop długo  
 12 cali gruba

	1. Gro: Se:		2. Gro: Se:		3. Gro: Se:	
					4	45
	1	4	9	4	22	9
	2	45		1	80	
	1	80		1	45	
					1	80
	2	45		2	37	9
	2	37	9	1	80	
				2	18	

muzyka  
Taksa Drzewa.

	4. Gro: Se:		5. Gro: Se:		6. Gro: Se:		7. Gro: Se:		Spoztrzenia		
								19			
	8	45		4	60		4	22	9	19	
	4	22	9	2	18		1	80		11	6
	2	45		1	45		1	37	9	4	9
	4	22	9	2	37	9	1	80		4	9
	3	30		1	80		1	45		4	9

Nota: W Montau  
 skim Olregu nie  
 z najduie su same,  
 we drzewo, lecz dębo  
 we podlug podany  
 ceny na lubicznie  
 stopy sprzedaw  
 sie.



konty -  
Nawisłki Wrębow

macca  
i Tarc Drzewa

	Feb	Mar	Apr	May	Jun	Jul	Aug	Sep	Oct
1 Kopa tylicow do Amiclu	3	50	-	2	18	-	2	18	-
1 Kopa tylicow do grocha	1	45	-	67	9	-	67	9	-
1 Kopa tylicow do Lisowyna i Wirzbina									
1 Kopa tasci do de,									
1 Kopa tasci do de,		18	-	15	-	-	-	-	-
1 Kopa faszyuow	-	67	9	-	45	-	-	-	-
1 Tarc krostu	-	67	9	-	30	-	45	-	-
1 Kopa willow	-	18	-	-	12	9	-	-	-

	4	5	6	7	8	9	10	11	12
4	22	9	2	18	-	2	18	-	-
1	45	-	-	67	9	-	67	9	-
	30	-	-	15	-	-	15	-	-
	67	9	-	45	-	-	45	-	2 7 9
	67	9	-	30	-	-	30	-	-
	18	-	-	15	-	-	12	9	-

Spostrozieniu

	Pierwsza Klasa		Druga Klasa		Trzecia Klasa	
	Włas	Stron	Włas	Stron	Włas	Stron
16 do 18 cali gruby w wierszku	2	60	2	30	2	
Podobny 24 stop długości 13 do 15 cali gruby w wierszku	2		1	60	1	30
Gruba belka 42 stop długości 12 cali gruba	2		1	60	1	30
Taklan 30 stop długości 12 cali gruba	1	60	1	45	1	15
Taklan 30 do 32 stop długości 12 cali gruba	1	45	1	30	1	
Sztubia budulca 30 stop długości 10 cali gruba	1	30	1	15	1	
Sztubia średniego budulca 30 stop długości 9 cali gruba		45		60		45
Sztubia małego budulca czyli na krowku 30 stop długości 4 do 8 cali gruba		45		30		24
Sztubia uszkiego albo wywnoczonego drzewa do tupania 30 stop długości 4 cali gruba		30		24		18
Podobny na taty tupania i on						
Kragla 30 stop długości 3 cali gruba		15		12		10
Tura Holthow do Plotu		30		24		18

Kopa lasette do dektowki

Kopa Saszyn

Sura chrostu do plotu

Kopa wiciow czyli witke

Sura wyndowanego chrostu

Pierwsza Klasa		druga Klasa		trzecia Klasa	
zola	szro	zola	szro	zola	szro
	15		12		10
	60		45		30
	15		12		10
	12		8		6
	12		8		6

Klasyfikacya Borow w Prusach wschodnich i Mar,  
miej. Stolonie do mowey Saxy dochodow borowych.

Pierwsza Klasa.

Blandau

Kirantz

Druckow

Fritzen

Tuchsberg

Gauleder

Gadstätt

Janten

Klein Schönaue

Leipen

Mansfeld

Modellen

Nornheim

Neuhausen

Perwesau

Poppen

Pr. Eylau

Profiten

Sternberg

Sturwangen

Wandlaken

Wargunow

Warnicken

Werriten

Altshausburg

Maty las w obregu

Altenstein

# Druga Klasa

Nosiwoda  
Mehlsaeth

Prössel  
Szczecińska Klasa

Corpellen  
Osterode

Puppen  
Altenstein

## XII

Następnie przewidziana Tarcza drzewa dla 13 Kwartalów  
Kuchni Litewskich borow do datu w Berlinie 26 Lipca 1800.

### A) Dębowe drzewo

Sztuka dębiny która grubsza jest  
nad 10 cali w wierszchu taki bywa  
sprzedana jak wszystkie grube sztuk  
i ma inną miarę potrzebę, za  
stopę kubiczną

Stapor albo dąb ma gniazdy 24 stopy  
gr 10 cali w kwadrat.

Podobnego gatunkowi 24 stopy  
długości 4 do 9 cali grubo.

### B) Sosnowe i jodłowe drzewo.

Pierwsza Klasa			Druga Klasa		
tal.	gr.	ci.	tal.	gr.	ci.
		15		17	
2	60		2	12	
2			1	60	



W Prusach wschodnich i w Warmij gatunki drzewa  
sprzedawają się według taryfy D. 25 Wrzesnia 1787.

A.) Dębina	Pierwsza Klasa		Druga Klasa		Trzecia Klasa	
	Talarz	Grosz	Tala.	Grosz	Talarz	Grosz
Sztuka dębiny na Standard. Wał do mityna lub do folusza na kłoci, przycięj na statki bedne, stosie nie białe i podwaliny, przedane bywa na stopy Kubiczne po. — —		12	—	10	—	9
Na stopor i na piasty 24 stopy długa 10 cali w kwadrat.	2	—	1	60	1	30
Sztuka dębiny tejże długości 7 do 9 cali gruba 1	60	—	1	30	1	—
B.) Sosnowe i jodły wo drzewo.						
Wał, standard, ma Łódz 24 do 30 stop długa 20 do 24 cali grubo udarzone.	—	—	5	—	4	—
Kłoc od 30 stop długa						



	Dziurawa Włajka			Druga Włajka		
	Fala	Sro	Ter	Fala	Sro	Ter
Łutka Budulew 36 stop długości 9 cali grubości	1	30		1	15	
Łutka średniego Budulew 30 do 32 stop długości 9 cali grubości	1			82	9	
Segor gatunków 24 do 26 stop długości 9 cali grubości		82	9	15		
Segor gatunków 20 do 22 stop długości 9 cali grubości		15		67	9	
Łutka małego Budulew 36 stop długości 4 do 8 cali grubości	1			15		
Segor gatunków mniejszych 30 stop długości 4 do 8 cali grubości		15		60		
Segor gatunków 24 stop długości 4 do 8 cali grubości		60		45		
Łerdz albo powaz 30 stop długości 4 cale grubości		45		37	9	
Segor gatunków 24 do 25 stop długości 4 cale grubości		37	9	30		
Segor gatunków 20 do 22 stop długości 4 cale		30		22	9	
Łerdz na Łaty 30 stop długości 3 cale grub. grub.		22	9	18		
Segor gatunków 24 do 25 stop długości 3 cale grubości		18		15		
Segor gatunków 20 do 22 stop długości 3 cale						

	Pierwsza Klasa			Druga Klasa		
	St.	Gr.	Seas	St.	Gr.	Seas
gruba		15			12	
Okazytka Łata 2.4 do 2.5 stop długo		15			12	
1/2 do 3 cali gruba						
Chochoła rybaczka 18 do 20 stop długo						
ga 1/2 cala gruba		9			7	9
Wopna rybaczka kłostrowa	3			2	60	
Wopna tyentrowa do grochu	1	30		1		
C) Leszczyna i Wierzbowia						
Wopna lasowa do dekirowania		18			15	
Wopna lasowa wierzbowych		67	9		60	
Wopna lasowa olszowych		45			37	9
Fura kłostrowa wierzbowego i lasowego		22	9		18	
Fura kłostrowa olszowego		18			15	
Wopna wiciowa		15			12	

Klasyfikacja 13 Borów Dystryktu Nadlesniczego, odnosząca się do powyżej podanej taryfy drzewa  
 Pierwsza Klasa

1. Blandau

3. Fritzen

2. Cranitz i Weisch,

4. Mollten

Ketten

5. Neuhansen

6 Perwisjan 9 Nemonien  
 7 Wargünen 10 Leipen.  
 8 Marnicken

### Druga Klasa

11 Drustler 13 Sternberg.  
 12 Poppeln

Uwaga. Oprócz ustanowionej Taryx drzewa, do  
 płaca się do każdego talera gr: 12 za pientkac,  
 a od debiny dopłaca się do klasy lesnej oprocentego  
 4 gr: 9 fen. na sadzenie młodego drzewa. Borowiczas  
 dostają od wszelkiego drzewa po gr: 4 a od Althowe,  
 go drzewa po gr: 15 wyznaczonych.

Sztuka podobnego gatunku 16 stop długość 17  
do 18 cali grubość

Segoz gatunku 32 stop długość 13 do 14 cali grubość

Segoz gatunku 16 stop długość 13 do 14 cali grubość

Sztuka Budulca 40 stop długość 11 do 12 cali  
grubość

Sztuka średniego budulca 36 do 40 stop długość  
8 do 9 cali grubość

Sztuka małego budulca 36 stop długość 5 do 6  
cali grubość

Lerdz 30 stop długość 4 do 5 cali grubość

Lerdz na Tupane Taty 30 stop długość 3 do 4  
cali grubość

Lerdz na olwagły Taty 24 do 30 stop długość 2  
cali grubość

Marszate drzewo które służy do szklania drzewa  
wydaje może na opał

Sabier które wydaje może trzy części szklania

Sabier które po szklaniu wydaje

Sabier które części szklania wydaje

Szklanie drzewa na opał trzymający 360 stop Rubieru

Pierwsza Klasa		Drugą Klasą		Trzecią Klasą			Czwartą Klasą		
Ja.	Gr.	Ja.	Gr.	Ja.	Gr.	Ja.	Ja.	Gr.	Ja.
1			75						40
2		1	60	1	30		1		
	60		50		40				30
2	60	2	15	1	60		1	30	
1	30	1	7	9	75				60
	60		48			37	9		30
	30		24			18			15
	12		10			8			6
	10		8			6			4
1	45	1	22	9	1				67
1	12		85			67	9		51
	64	9	57			45			34
	34		29			22	9		17
2	12	1	40		1	38		1	6

C.) Lipowe i topolowe Drzewo.  
 Kopa izerdzi topolowych do Koniaku — —  
 Kopa laseli do delnowli

D.) Brzezina i Olszyna  
 1 Kopa fuszyn u blot torfowych — —

E.) Leszczyna i Wierzbiada  
 Kopa obrzcy do Wodzi — — — —  
 — — do Biczeli — — — —

Kopa laseli do delnowli — — — —

Kopa fuszyn — — — —

Kopa wiciow — — — —

Fura chrosta — — — —



Pierwsza Klasa		Druga Klasa			Trzecia Klasa			Czwarta Klasa		
Sa.	Gro.	Sa.	Gro.	fe.	Sa.	Gro.	fe.	Sa.	Gro.	fe.
1	45	1	30	—	1	15	—	1	—	—
—	18	—	15	—	—	12	—	—	9	—
1	—	—	75	—	—	60	—	—	45	—
—	30	—	24	—	—	18	—	—	15	—
—	24	—	18	—	—	15	—	—	12	—
—	6	—	6	—	—	6	—	—	6	—
1	—	—	75	—	—	60	—	—	75	—
—	3	—	3	—	—	3	—	—	3	—
—	24	—	21	—	—	18	—	—	15	—

Uwaga. Do każdego talera opłaty drzewa według powyższej taryfy, dopłaca się pieniężnie gr. 12 i 4 gro. dla borowyczy, lecz do Debiny dopłaca się jeszcze gr. 7 fe. 9 do każdego talera na posadzenie młodego drzewa

Klasyfikacja  
Pierwsza Klasa

Fulthinnere  
Uchballen

Ufupöner  
Pabbela

Nelliinen	Warmen
Schnecken	Nassaven
Stallischen	Jbenhorst
Astrawischen	Klooschen
Dinghen	Trappöner
Schorellen	Grundowken
Waltwilen	Lötzen

### Druga Klasa

Barannen	Podschwinglen
Barobere	Bojonnen

### Tercia Klasa

Nikolaitten	Crutlinere
-------------	------------

### Czwarta Klasa

Alt Johannisburg	New Johannisburg
Kwaga Aurora	

Cena drzewa w okolicach Jasterburga, Tybry i Memm  
 ta bardzo się podniosła, od czasu zamknięcia  
 granic moskiewskich

1. Achetel drzewa opatowego od  $1\frac{799}{300}$  kosztował w zimie  
 Talerów 40. Budukowego drzewa wcale nie można  
 było dostać.

4  
 Za 1 stopę 11 calowego drzewa okrągłego płacono  
 18 Gr: Prus: Za stopę koronnego drzewa w Al-  
 mlu płacono 30 Gro:

Dla Prowincyow nowo nabytych przez podział  
 Polski iabito dla Poludniowych i nowych  
 wschodnich Prus w ktorych znajdują się  
 Departament Warszawski, Poznański, Kaliski  
 Plocki i Białostocki, dopiero w czasie gdy  
 Borzy pomierzone zostaną, przewidwane tary ul-  
 zowie będą, tym czasem polki to nie nastąpi  
 proszę być cierpliwym

### Uwaga Stomaxa.

Jeż ten pomiar Borów ze strony Prusaków  
 nie nastąpi, lecz kiedy go Polacy uskutecnią  
 czas ohanie - Juiące po borach stopy drzewa.  
 Sposob rąbania onego bez różnicy na prze-  
 stę i dorastające - Drogość i niedostatek drzewa  
 po Miastach z braku składow tak ryzkowych  
 skarbów, są dostateczne powódki które Rząd  
 nabytomic mogą do urządzienia tak warnego  
 Przedmiotu.

Opatowe Drzewo

W Królewskich borach Księstwa Magdeburgskiego  
go i Królestwa Pruskiego.

Nazwisko Amtu	Nazwisko boru
1 Achen	Achen i Chörau tylko
2 Altenteufels	Dolina i Sosnina Drzewo z prnia, tylko.
3 Alvensleben	a Alvensleben b Habgeriet
4 Amppfurth Schermcke	i Wanzenleben
5 Calbe	Lüderitz Drzewo z prnia, tylko.
6 Cyela	
7 Giebelstein	a Heide b Gutenberg c Lobeckin d Bollberg e Madewall
8 Gottesgnaden	Lüderitz

Malten		Malten		
Stroch	Myrtol	Stroch	Stroch	Stroch
		33	3	3
		$\frac{4}{3}$	3	3
6	6			
6	6			
5 $\frac{3}{8}$	5 $\frac{3}{8}$			
6	6			
6	6			
		3 $\frac{2}{3}$	3	3
		3	3	3
		5 $\frac{1}{24}$	3 $\frac{4}{24}$	2 $\frac{4}{24}$
6	6			
6	6			
6	6			
6	6			
6	6			
		3	3	3

Stosy Kubierny  
Stopy Kubierny

33  
27  
126  
103  
198  $\frac{107}{216}$   
180  
180 stop robotniczych  
33 Pruskie  
27  
37  $\frac{1947}{8824}$  stop robotniczych  
126  
144  
90  
99  
117  
27 Pruskie

Narwisko Amte	Narwisko Boru
9 Helfta	
10 Hiltersleben	
11 Jerichow	
12 Loburg	
13 Mollervogtey	a) Biederitz
	mniejszyze drzewo
	b) Gusew
14 Petersberg	
15 Rosenburg	
16 Prothenburg	
17 Schöneberck	a) Schöneberck
	b) Jannenberg
	mniejszyze drzewo
18 Sommerschenburg	
19 Ummendorf	
20 Wolmirstedt	a) Wolmirstedt
	b) Colbitz
21 Ziesar	
22 Kloster Mansfeld	a) Siebigerode
	b) Winnebrode
23 Holzelle	

Kleinstad.			Matter.			Flos <sup>h</sup> Kubizna
Stück	Stück	Stück	Stück	Stück	Stück	
			3½	3	3½	26¾ stop Kubizna
5	6	6				180 stop Preussisch
3½	5½	5½				105¼
4	6	6				144 stop robotniczych
4½	6	6				162
½	6	6				90
3½	6	6				126
4	6	6				144
4	6	6				144
			4	3½	3½	49
3	5¾	5¾				99¾ stop Preussisch
3	5½	5½				99¾
½	5¼	5¼				41¼
5½	5½	5½				166¾
4½	6	6				162
5	6	6				180
5	6	6				180
			3½	3½	3½	39 $\frac{1529}{1728}$
			3½	3½	3½	39 $\frac{1529}{1728}$
			3½	2 $\frac{23}{35}$	3½	34 $\frac{1}{8}$

Narwishe Amte	Narwishe Boow
Amt Westerhausen	Thalsti Boow
Amt Stilitenberg	Stilitenbersti boow
Amt Derenburg	Derenburgsti boow
Amt Kollerlingenburg	Kollerlingenburgsti boow
Hornburg i Wilperode	boow w Drzewo by Lerdice
Amt Schlaustadt	Singelstadt i Majorcy boow
Amt Oscherleben	Hornhausen albo Prands- leber Boow
Amt Gräthringen i Colstadt	Wreb Haket
Amt Hatorf	Hordorf wreb
Amt Gemstedew	Ernstleben wreb
Honradsburg	Weserling wreb

Matter								Wiazki		Koształ wiazki do miary Matter zwany, podług kubicznej i boci Każde Matter rachuje się dobrego wiazki kopy
Długość	Szerokość	Wysokość	Głębokość		Długość	Szerokość				
l	c	l	c	l	c	l	c			
4	2	2	2	4	2	31	1064	5	1	1½
4	2	2	2	4	2	31	1064	5	1	1½
6		1	6	3	6	31	864	4	1	1½
8		2		6		96		5	1	
11		3		6		198				2
6		3		4		72		4	1	
6		3		4		72		4	1	
5	6	2	6	3	6	48	216	4	1	1½
6		3		3		54		4	1	2
4	6	2	9	5	6	68	108	4	1	3
5		5		5		125		4	1	a) buczyna 4½ b) szelca 3

Narwislio Amta	Narwislio boru
Amt Hasferode w Strabstwie Hohenstein	Hasferode bor -
Amt Glettenberg	Glettenberg wreb -
Amt Wolfleben Guderleben i Preinthalben	Elrich wreb -
Amt Lohra Münchelohra i Diatenborn	Lohra i Diatenborn bor -
Amt Benneckenstein	Benneckenstein i Wittenberg hoff bor -

		Malter								Wiaz. li
Stu gosc	I	Leron		Wyro		flosc Kubi or. na Stary las	Stygar	I	C	Stosunki wiazeli do miany Malter wzany podlug kubicznej ilosci Ka i malter wrahuie sie dobrego drzewa Wiazeli-hoff
		I	C	I	C					
4	-	2	3	4	3	30	-	5	1	1.
5	-	4	-	4	-	80	-	5	1	a. buczyny 2 b. Strzechulca 1 1/2
5	-	4	-	4	-	80	-	4	1/2	a. buczyny 3 3/4 b.) Strzechulca 2 1/2
5	-	4	-	4	-	80	-	5	1	a) buczyny 2 b.) Strzechulca 1 1/2
4	-	4	-	4	-	64	-	-	-	w tem niysem, nie wiaz. sie wiaz. li, text czatze pozostaj. na u. bieranie

W. Borach III Altmark

Nazwisko Amte	Nazwisko Boru	Matter			Flose Kubizna	Uwagi
		Matter	Kubizna	Kubizna		
1. Arendsee	Arendsee	Stopy	Stopy	Stopy	Stopy Kubiznych	
2. Burgstall	Burgstall					Mier Matter zwanych, nie usta, wiaz w borach Altmarku, gdzie talwie drzewa na wiazki nie ratuj.
3. Dussdorf	Dussdorf					
4. Neuendorf	Neuendorf	5	6	6	180	
5. Salzwedel	Salzwedel					
	Grunau					
6. Tangermunde	Weiswarthe Quersburg					



IV

Miary podług których orzezo opatowe ma być  
 ułożone, w borach i na śladach królestwa Pruski,  
 go, a mianowicie w następujących Miastach, oraz  
 stosunek tychże miar do Berlinckiego sążnia (Kaufen)

Nazwiska Miast	Nazwisko urzędowych także opatowego drzewa	mierza w sobie Pruskiego miaru		Właściwość sznura	Stosunek do Berlinckiego sążnia (Kaufen)
		Szerokość	Wysokość		
1 Berlin	Kaufen	8	3	486	
2 Szczecin	Faden	1/2	3	136 1/2	3 5/9 Faden
		1/2	3 1/2	159 1/4	3 1/10 Faden
3 Frankfurt nad Odrą	Klafter	8	3	108	4 1/2 Klafter
4 Krotkowie	Ochtel	9	5	360	1 1/3 Ochtel
		9	7	504	2 1/5 Ochtel
5 Magdeburg	Klafter	6	4	144	3 3/5 Klafter
6 w Halli	Klafter	5 1/2	3 1/3	110 1/2	4 1/2 Klafter
7 w Altmarcku	Malter	6	5	180	2 1/10 Malter

wszystkie te miary  
 ma być znowu  
 co w nas sążnia

## Drugi Rozdział

### Materiał kamienny

A. Kamienie piaskowe

rachują się na stopy kubiczne.

Oprocz Frankonskich Kiełw, mamy tylko piaskowe, go kamienia kopalnie w Magdeburzkim pod Amtem Sommersehönburg w Amfurt Schernow i w Unnen, doś w oprocz tego w Dystrykcie Saali, pod Amtem pod Rothenburgiem

W Prusicki Południowych, w Kalskim Departamencie odterysto wprawdzie kamień piaskowy przy Morystawiu i Kiesen niedaleko Konina nad Wartą i ten w Roku 1795, 96, i 97, częścią za ugodę, częścią przez gorników na dzień ugodzonych obrabiano; lecz gdy nie znaleziono w tej robocie wystku, zamiechano dalsze onego obrabianie.

Na konie kopalnia jest nie wielka, i tylko iak wiel-  
kie gniazdo może być uważana. Jednakże w tych oko-  
licach znajdują się inne wielkie pokłady kamienia  
piaskowego

Kamienie piaskowe czyli bryły. Księstwo Magdeburgskie  
i Księstwo Mansfeld, dostarcza dla wszystkich innych  
Prowincyj, za kontraktami dziedzicznymi zawartymi  
z Familją Lithold.

Wspomnieni dziedzice są.

a) Wdowa zmarłego Lithold, hrabiniowa Pani  
Konsyliarzowa budownicza Unger

b) Cztery Proczentwa Lithold

1 Porucznik Inżynierów Harol Lithold

2 Porucznik Huszarów Regimentu, Schuka Gott-  
fried Lithold

3 Kapitanowa von Prangow z Litholdow.

4 Nadkonsyliarzowa Budownicza Moser z Litholdow

Do matki należą połowa kopalni a do dzieci drugą  
połowę

Kamienie sprzedają na najbliższą stopę

Kamień od 1 stopy do 29  $\frac{1}{2}$  krosztów Gr. 11 karda stopa

Kamień od 1 stopy, do 39  $\frac{1}{2}$  krosztów Gr. 12 karda stopa

Kamień od 1 stopy do 29  $\frac{1}{2}$  Kubiści J. 13 Kubiści Stopa  
 J. tak powiększająca się sztuka od 10 do 10 stop idnem  
 groszem więcej płacona bywa w Berlinie.

Gdy tedy na p. 5000 stop kamieni kupią i gdy nie  
 znajdą się sztuki któreby więcej trzymały nad  
 29  $\frac{1}{2}$  stop Kubiści, tedy tylko płacą za każdą  
 stopę po Gr. 11. Jeżeli zaś znajdą się sztuki które  
 30 stop trzymają w tedy za każdą przybywającą dzie-  
 siątkę stop, podług ceny 1 Grosz dopłacają.

Podwyższenie ceny za przybywającą miarę sztuki  
 z tego pochodzi że z większym kamieniem więcej jest  
 do czynienia, i nie wywołka większego kamienia  
 więcej Kubiści. Podmieniona cena jest dla Miasta  
 Berlina wyznaczona. Jeżeli ten kamień do dalszych  
 słońce się przemieszcza, z Berlina transport aż  
 na miejsce potrzeba rachować osobno.

Kubiści Sztuka kamienia warty 100 funtów, z tego także  
 obliczować można transport do innych miejsc, wie-  
 dząc o tem że na statku na Elbie zwykle 600 do 700  
 a na statku na Odzie 350 do 400 setnarów ładować można.

Kamienie co do ich trwałości są rozmaite, nie które są  
 pełne porów przez które jak przez sito woda przechod-  
 zi, Pothemburskie czyli czerwone kamienie  
 są najlepsze, i mają z białym na składzie idna,

nową cenę. W Saxonii w Pirna znajduje się najlepszy, i można go do ognia iako to do Picew w kielanowych i szklanych kutek i. pozytkiem użyć. Lecz do krajów nie wolno go sprowadzać, tylko na otrzymaniu porow, lamiern, kosztu stopa kubiorowa 9. 9 i nie się nie dopłaca do większych kamieni.

Laplata kamieniarkowi iest następująca.

Zwyczajna robota, na stopę kubiorową białą, go kamienia —  
 czerwonego twardego —  
 Zwyczajna robota wschodów od II. stopy —  
 Wschody i. gremzem od II. stopy —  
 Gremsu przy wschodach w dliu na stopę białą wysokości kosztu 5 do podług twardości kamienia —  
 Okrągłego gremsu w wschodach stopa 4 do —  
 Kwadratowa stopa naokrągłych wschodów —  
 Kwadratowa stopa legarów 5 cali grubych —  
 Kwadratowa stopa wypukłych i wklęsłych filungów —

Salo:	Gro:	Peni:
	3	
	4	6
	3	
	3	
	6	
	8	
	4	6
	2	9
	4	6

	Tala:	Grosz	Sceny:
Kwadratowa stopa Legarów z twardego kamienia i na szlifowanie $5\frac{1}{2}$ do		6	
Kwadratowa stopa legarów na Postest przy wschodach		3	
Kwadratowa stopa sz. punktowej roboty		4	6
Kwadratowa stopa gładkiej listwy przy wschodach		4	
Kwadratowa stopa wypukłej albo wklęsłej listwy 4 do		5	
Kwadratowa stopa wklęsłych albo wypukłych filungów		6	
Kwadratowa stopa gładkiej oprawy okien		2	9
Kwadratowa stopa oprawy okien wypukłych 3 do		3	6
Kwadratowa stopa oprawy okien wklęsłych albo wypukłych kształcie $\frac{2}{3}$ więcej			
Kwadratowa stopa dobrych legarów przy gremis, architrawie, i innych gremisach w prostej linii 3 do		3	6
Kwadratowa stopa centralnej sz. punktowej roboty $4\frac{1}{2}$ do		5	6
Uwaga: powyższa cena jest za robotę okien, to białego kamienia, tablowa przy robocie z czerwonego kamienia $\frac{1}{4}$ do $\frac{1}{3}$ powyższa się			

Stopa w dworku nad architrawem gremiu ra,  
 chuje się podług wysokości, każdy cal po 1/2  
 groszy, po 2 1/2 gr. i po 3 gr. w ratem stopa  
 w wyż. po 1/2 1/2 wynosi za cal

Tal.	Gr.	Pen.
	18	
1.		
1	6	
	2	9
2		
3	12.	
1.	82.	

Widły 1 cal kosztuje 2 gr. stopa wynosi  
 3 gr. stopa uczyni

i tak dalej.

Wierszchnie podłogi Architrawa taki ichi  
 Szyk płaci się kwadratowa stopa po  
 Ordynaryjne główne gremy są te same ceny  
 co i gremy Architrawa, jeżeli te grubych  
 podłogow nie mają, jeżeli z grubości pod,  
 wstawami, tedy większa onego szerokość (pon  
<sup>nad</sup> 2 1/2 stopy) oddać po 3 gr. za 1 stopę  
 dopłacie należy. Otwór głębi i wyodrążonego  
 gremiu stopa w dworku 1/4 do 1/3 podwyższa się.

Główne gremy z modylonami, dwa razy ty  
 k. 2 1/2 droższy kosztuje, 12 cali wysokości stopa  
 pa w dworku płaci się, rachując cal po 1/2 1/2 po

Modylon koryncki za wyrobienie, ~~także~~  
 tylko listy, kosztuje 10 gr. 1 Taler do





sem, i Pintera zspodniem gremsem, gładką tych sztuł  
 robota na kwadratawa stopę, gremsy na podług ich  
 wysokości i bogatszej ozdoby, bywają cenione.

O kamieniach do młynów które Królewski Nadgórny  
 eny Departament w Sübterode wytarniwac kwię,  
 i które tu pod nazwiskiem Mansfeldowskich kamieni  
 na stładzie przy Magazynie zelaznym  
 i przy kuznalcznym Mosie znajdują się na sprzedaż  
 nie; umyśliłem następująca umieszcic doniesienie  
 w którego dowiedziec się można o ilości kubickoy  
 ich wadze i o ich cenie, uwarując się na stładzie  
 służące do tudowania onych, kullwa groszy więcej  
 niżeli się w doniesieniu uwarduje, dopłacać należy.

Nazwisko Kamieni	Przebieg		Kubicka stopa kubicki angelski	Waga w funtach	Cena w Berlinie	
	cały	cały			Gr.	Sro.
A) Kamienie do Wiatrakow.						
Mansfeldskie, 1 cały	54	24	32 $\frac{3}{4}$	54	31	—
1 Przedni	54	18	23 $\frac{3}{4}$	30	23	6
1 Spodni	54	12	15 $\frac{2}{3}$	22	15	12

Nazwisko Kramieni		Waga Dzienna	Grudni	Waga Kupna Kupna	Waga Kupna Kupna	Cena w Ber linie	
Markie	1 cały	66	66	31 $\frac{3}{4}$	44	81	20
	1 Średni	54	18	23 $\frac{3}{4}$	20	63	9
	1 Spodni	54	12	15 $\frac{2}{3}$	22	44	10
2) Wysokie do wodnych młynów							
Mansfeldskie	1 cały	48	24	25	32	21	—
	1 Średni	48	18	18 $\frac{3}{4}$	22	20	6
	1 Spodni	48	12	12 $\frac{1}{2}$	16	13	12
Markie	1 cały	48	24	25 $\frac{1}{2}$	32	64	18
	1 Średni	48	18	18 $\frac{3}{4}$	22	52	17
	1 Spodni	48	12	12 $\frac{1}{2}$	16	37	16
3) Niskie do wodnych młynów							
Mansfeldskie	1 cały	42	24	19	26	22	—
	1 Średni	42	18	14 $\frac{1}{2}$	18	16	18
	1 Spodni	42	12	9 $\frac{1}{2}$	13	11	—
Markie	1 cały	42	24	19	26	52	16
	1 Średni	42	18	14 $\frac{1}{2}$	18	40	9
	1 Spodni	42	12	9 $\frac{1}{2}$	13	29	14

Także znajdują się uwiadomienia o kamieniach do Młynów, w Dziule Friedricha Klotzschens o dołżonych Anstaltguck budowniczych, w Berlinie 1777 pag. 16 gdzie oraz Faktoryje w Churmarkh Szwabarii i Pomeranii są podane; lecz tych nie przypuszczam dla tego że niemasz pewności czyli te Faktoryje istniejące znajdują się i wcieli także względem kamieni ceny nie zostały odmieniy.

Prześkiego kamienia bez osobnego pozwolenia sprowadzać nie wolno. Używają go na granicy do suchego młocenia. Ponieważ tu w krajach (oprócz Francuzkich piekarzy) motłre u boże mieta, tedy bez niego obysć się można, a do <sup>tego</sup> toli jest drogi, że sprowadzenie jego byłoby nie szkodą w Baireuth.

Kamienie bywają przedawane następującym sposobem.

Nazwisko gatunkow kamieni	Kawow		bez wyw.	
	100	100	100	100
Garniebla Saxa				
1 Kwadratowy ma być 7 1/2 Stopy długości i 1 stopę w kwadrat		10		5

Nazwisko gatunkow kamieni	% Wywozu tka		bos. wyj. wozki	
	Frakcion. LN	Nr.	Frakcion. LN	Nr.
Gumnicka Szata.				
1. Szeroki pultoracowy 2 1/2 stop dluzgi 16 cali w kwadrat		20		10
1. pojedyncza cembrowina 2 1/2 stop dluga 1 stopę szeroka, a 6 cali gruba		8-10		4-5
1. podwojna cembrowina 2 1/2 stop dluga 2 stopy szeroka 6 cali gruba		20		10
1. Klastwa kamieni na bruk 6 stop w kwadrat, 3 stopy wysoka		34		11 1/2
1. Stopa w drzwi kamienia do oprawy drzwi i okien		4-8		4-6
Wielkie sztuki pielnycze kamieni ptacz się na stopę kubicką, od 1 do 20 stop korznie kanda stopa po kirajcarow 6.				
od 20 do 30 stop po 9 kirajcarow stopa				

# Nazwisko gatunkow kamieni

 z wy  
 wo. kg

 bez wy  
 wo. kg

288 1/2

288 1/2

## Garnitka Tura

Wielkie sztuki pieknych kamieni  
 od 30 do 40 kubicznych stop, placą  
 się po 12 krajcarow stopa.

Od 40, 50 do 100 kubicznych stop po  
 15 krajcarow. Wyworka osobno on  
 placą się.

Jeden cetrar Schsteinische Luptow  
 czarnych na dachy — — —

1. 24.

Jeden cetrar Schsteinische Luptow  
 w gorach, z kapłata i w taboaranie  
 i waga.

27.

## B. Tamane Kamienie.

Uważac należy iakto pozostałe okraczky  
 od kamieni w gorach tamanych, iak  
 kie się znajdują w Halberstadt, te na  
 chwia się na <sup>i na przety</sup> przety, robota z nich mu-  
 larstwa optacana bywa.

Najznaczniyszą jest Kopalnia kamieni w Rüdersdorf  
i kamienne wapienne kamienie w odległych krajach są  
znajdome dla tego że oprócz tych nie wiele innych w  
Prusiech znajduje się. Można tych kamieni dla ich sta-  
łości formy do fundamentow i pozyltkiem użyć, tylko  
potrzeba się wystrzegac użyć ich nad ziemią, nad  
wodą i blisko przy ogniu, ponieważ one mrozem rozsypu-  
ją się w w ogniu pękają. W kamiennej potrzebie, mo-  
żna i do tych robot użyć niebiastręgo Walle zwanego,  
ponieważ ten murek jest wapienny  
Kopalnia utrzymuje się królewskim kosztem i  
ma swą własną miarę. Mowa się pram nazywa.

Taki pram ma w sobie 300 stop kubiernych i  
wazy 224 cetrary 64 funty, a tego mieć można mu-  
na 1 $\frac{1}{2}$  przeta. Układa się zwyyczajnie po prz pramie  
od 150 stop kubiernych 10 stop w dłuży 5 stop w szer-  
3 stopy wysoko.

Pram tych kamieni kosztuje w Berlinie, jeżeli  
całk niewiele bywa, król ma wstawionem się Pra-  
du i Policji, partykularnym kosztom nie po-  
darcie.

1. Łupki gornikowe i transport  
w gorach na Asfyngacz, bez kłosa,  
czy nie się nie sprzedacie

2. Woda transport do Berlina

Summa

Wielkich kamen prax			Malych kamen prax		
4	21	-	3	15	9
4	13	-	3	13	
Summa			9	10	9

Fixeli wartosc kamieni w gorach oplaca się tedy  
te na miejscu koscia: Wielkie 4 talarow 4 Gro:  
ordynaryjne 6 talarow 14 Gr. 6 feni:

Feneli stotek z kamieniami przechodzi przez sluzę w  
Berlinie, bez wolnego pasu, tedy od statku placic  
należy talar 1 Gr. 9 sluzowego, przy innych slu-  
zach placic się tylko Gr. 4, zatem na dwadzie w  
tej drodze znajdujących się starach Gr. 8. Co  
w Kopenick wynosi za stotek 22 Gr. 6 feni. zatem  
od pramu po 3 Gr.: Oplata od miary i inne  
wydatki wynoszą około 2 Gr. od pramu.

Gdy wypadnie anszlag czynic fundamentow kłosa  
re pod ziemią zostac, i gdy można mieć kamie-  
nie wapienne taniej, niżeli polowe, tedy rachuje  
się kubiczna ilosc fundamentu. i na trzy 1/2  
pręta wychodzi 1 pram kamieni wapiennych.

Zatem do 50 przętów fundamentu potrzeba 34 $\frac{1}{2}$  Pramacz kamieni wapiennych.  
 W Historii Bairuth znajduje się 32 rozmaitych gatunków Marmora; dla tego w wielu tamtejszych obeliskach, особливо w Gorach Fichtel, Tamana, nego marmoru na domy używają. Blisko miasta Hof znajduje się kopalnie niebieskiego i czarnego marmoru, i tamże widzieć można mury w ścieżce miast, domy i statuy z tego gatunku kamieni wystawione.

### 6.) Polowe Kamienie

Cywiają potrzebowane, na fundamenta, do brukowania góbli i ulic i na cembrowanie, także będąc prochem lub cielnymi kłębami rozbite, stawy mogą na domy chronić, tylko na domy mieszkalne potrzeba się chronić ich użyć, ponieważ ich wilgoć jest zdrowiu szkodliwa. Pochodzą się na przęt, w Pruszech i Litwie na Elbittle i Turcy.

Pręt na 144 stop kubiarnych.

Ściana na 1 $\frac{1}{2}$  przęta to jest 12 stop długości 6 stop szeroki i 3 stopy wysoki albo 216 stop kubiarnych.



Ans. ługiem podać się na 3 przety muru 4 przety kamienia,  
 nie, lecz nie to tylko nastroszone bywają, tedy lepiej  
 jest na 2 przety muru 3 przety kamienia rachować.  
 Kubiczna stopa kamienia wazy 163 funty. Gdyby  
 wypadło na fary, robić Anst. ług. tedy wazy 211  
 parokienne albo 18. czterokienne racznie fary na  
 1 przet rachować, ponieważ doświadczenie uczy  
 że na jedne parokienne fary 6, na czterokienne 8  
 stop kubicznych kamienia wiaże można, przecie to  
 tylko w tych okolicach uważać się gdzie się znajdują  
 i mają konie i drogi, piaski. Jeżeli fary don  
 stawiają Anstmani, albo parafianie do Nizyckie ban  
 dowli bezpłatnie, tedy rachować potrzeba od zbierania  
 i kopania kamienia, po 16 gr. od przeta. Jeżeli  
 zaś one kupić wypadnie w ten czas odcygnąć cenę  
 stanowi.

W Berlinie kamienie do bruku podać się na kumy  
 1 kum jest 8 stop długi 1 stopę cali 6 szeroki 1 stopę  
 4 cale głęboki, nawiera w sobie 16 stop kubicznych i  
 kosztuje 4. 20. Na przet kwadratowy bruku około 8 cali  
 wysokości inclusive poboczn i środkowe kamienie 3 przeta  
 czyli 96 stop kubicznych, gdzie zaś rachować na kumy i okółki,  
 tych wychodzi 6 na przet, ujednolite rachować się zwykło

Kumnow według powyższej miary 4. Fur uwierać potrzeba 10 - 12 albo przy lepszym sprzęcie 18 na jeden pret kwadratowy.

### D.) Cegła.

ma być według Publicandum 5 Lipsca 1793. cali  $11\frac{1}{2}$  długo 5 $\frac{1}{2}$  cali szerokości a  $2\frac{1}{2}$  cali wysokości, i takiej rachuje się sztuk 8 na kubicką stopę albo 1152 na pret. Według podobnego Publicandum, mnięjsza forma być ma 9 $\frac{1}{2}$  cali długo 4 $\frac{1}{2}$  cali szerokości  $2\frac{1}{8}$  cali gruba, którego to gatunku wychodzi 14 sztuk na kubicką stopę a 2016 na pret. Łas' szwedzkiego gatunku według Publicandum 16 Czerwca 1798 w Berlinie ustanowionego, ma być cegła 10 cali długo, 4 $\frac{5}{8}$  szerokości  $2\frac{1}{2}$  cali wysokości, tej wychodzi na stopę kubicką sztuk 9 albo 1296 na pret. Jeżeli przy budowie wiele cegły przesadzić wypadnie, tedy jest bezpieczniejszego pierwszego gatunku 9, drugiego gatunku 15 trzeciego gatunku 10 sztuk na stopę kubicką rachować, na proste mury rachować można powyższy przepis, dając do tysiąca cegły 50. na gruz, lecz przy kłopotliwej robocie rachuje się 45 sztuk na gruz do twardego tysiąca.

W Departamentach Prus wschodnich i w Litwie tej samej miary w tamiecznych cegielniach są przyjęte, i także są dla powyższej pierwszej klasy przewidziane.

Pracownie cegła w Kiszwach Frankonii jest tylko 10 cali długości 5 cali szerokości, 1/2 cala grubości, w trzech Departamentach Prus południowych znajdują się rozmaite miary cegły, tam jest cegła na stopę długości 6 cali szerokości 3 cali grubości i 10 1/2 cali długości 5 cali szerokości 1/2 cala grubości, i rozmaitej odmiany, co najwięcej temu przypisać można, że w tym kraju normalna miara jeszcze nie jest przepisana.

O dobroci cegły można by wiele mówić, lecz gdy to za daleko nas poprowadziło by, i gdy dobroć cegła w Marchii Prowincji jest wiadoma, tedy dość będzie wspomnieć, że w tych okolicach cegła z Prantau jest najlepsza, i tego gatunku do wszelkiej ogniewej i wodnej budowy użyć można.

Oprocz tego, utrzymują że w Lehnin jest najlepsza cegła. W Prusiech Południowych mamy prawie wszędzie dobrą cegłę, lecz cegły jako na teraz do handlowej speculacji oznaczyć nie można, i przy Auszlagu potrzeba wpaść do wiadomości o cenie.

Uwarisz należy że w różnych Dziurawach królewskich gdzie legalnie znajdują się cegły do Królewskich budynków, według ceny Auszlagu

giem oznaczony przez dzierżawców ma być do-  
stawiona, o której to cenie Komisja departamen-  
towej budowniczey ma się dowiedzieć. Przy układaniu  
muru Anszlaga, można cegłę według powyższej  
miary, w następujący obrachować sposób.

	pierwszy gatunek	drugi ga- tunek	trzeci gatunek
Nazwisko Miary	11½ cali długości szerokość 2½ cali gruba	10 cali dłu- gości 4½ szer- okości 2½ gruba	9½ cali długości 4½ szerokości 2½ gruba
	sztabk.	sztabk.	sztabk.
Na jedną stopę kubiczną muru bez utamliow czyli gruzu :	8	9	14
Na 1 przęt muru bez utamliow.	1152.	1296	2016
Na 1 przęt muru inclusive utamliow.	1210	1360	2116
Na 1 przęt muru klinowey cegły incl. utamliow - - -	1240	1400	2170.

Ponieważ forma cegły jest na podobieństwo  
klina, nie potrzeba jej tak wiele brzesać

# Nazwisko Mary.

	pierwsz. gatunek	drug. gatunek	trzeci. gatunek
	11½ cali długości cali 12 połci ½ cali 11 6½	10 cali długości 11½ cali szerokości 2½ grun 8½	9½ cali długości szerokości 2½ cali grubość
	1 sztuka	1 sztuka	1 sztuka
Jeżeli wiele cegły przesadzić wypadnie na 1 pret wychodzi - - - - -	1206	1440	2160
Na pret kwadratowy bezkrowego albo kropowego sklepienia ½ cegły grun basi			
1) in plano pomierzonego - - - - -	900	1020	-
2) w obrotach pomierzonego - - - - -	600	680	
Na krawdy gort, jeżeli sklepienie in plano pomierzone wachnie się na krawdy podługny pret -	150	180	
Jeżeli zaś sklepienie w obrotach po- mierzone dodać się - - - - -	100	120	

# Narwislo Miary

	pierwszy salsmek	drugi salsmek	trzeci salsmek
	11½ cali długo 6½ cali na roka 2½ gruba	10 cali długo 4½ cali 52, roka 1½ cali gry 60	9½ cali długo 4½ 52, roka 2½ gruba
	szalki	szalki	szalki
Na pret krzyżowego sklepienia ktore na idney cegle ist grube			
1) ino plano pomierzzonego	1323	1524	—
2) w okrag pomierzzonego	928	1044	—
Na pret bruku na kant utozonego go wyciodzi cegly	605	660	870
Na kwadratowy pret muru na idney cegle gruby	1210	1320	1740
Na kwadratowy pret 4. cegly gru- bego muru	605	660	870
Na pret kwadratowy bruku plastko utozoney cegly	340	450	510

Nazwisko Miary

	prawy gatunek	średni gr. łokci	średni gatunek
	11 1/2 cali długości 3 1/2 szerokości 2 1/2 cał. gr. 1 1/2	10 cali 2/3 gr. 4 5/8 szerokości 2 1/2 cał. gr. 1 1/2	9 1/2 cali długości 4 1/2 szerokości 2 1/2 cał. gr. 1 1/2
Na kwadratowy prót pruskiego muru incl. utamki	470	520	680
Na stopę w górę kamienia wypro- wadzonego ze wszystkich czterech stron a 18 cali w świetle, ze 1000	40	46	59
z 3. bolkow	32	36	40
z dwociek bolkow	20	23	27

(C) Gremsonka

podług występu gremsonu raz jest dłuższ w drugi  
raz krótsza, większy gatunek trzymać 11 cali dłu-  
gości 8 cali szerokości 3 1/4 grubości, i używać się jak  
wiszące kamienie. Mniejszy gatunek trzymać 10  
cali długości 7 1/2 szerokości 3 cale grubości. Te opierają  
się podług ich wielkości. Jeżeli gremson tylko raz  
gdy jest wyprowadzony, tedy rachuje się 20 cegieł  
5 dachówek do frontowego gremsonu, do gremsonu zaś pod  
dachem 10 sztuk cegieł na stopę w dół.

## F. Szlisy

zwyczajnie formowane, trzymają 10 cali albo sto-  
pę w kwadrat w 2. albo 2 1/2 cali są grube. Cena  
ich nie jest ustanowiona. Pierwszego gatunku wy-  
chodzi na prót kwadratowy incl. utaranki - 210 sztuk,  
drugiego gatunku 1 1/2 cali w kwadrat wychodzi,  
na prót kwadratowy incl. utaranki - 150 sztuk.

## G. Włindur

jest gatunek cegiel z tustej gliny urobiony w takich  
możno wypalonych ze się twardości kamieniowi równy,  
jednakże na szkło nie są stopione. Tych używa się  
najwięcej do wodnego budownictwa, do bruków domów  
i ulic, albo na wschody. Zwyczajnie są droższe  
z od innych, ich forma jest podobna do zwyczaj-  
nej. Można na kwadratowy prót bruków incl. utaranki  
mierzy trzeciego gatunku cegły, na kant utar-  
nowy rachować sztuk - 1000

Podług tejże miary na kwadratowy prót  
plastko utarony - 485

Na stopę w górę studni 3 stop (długość)  
średnicy można liczyć - 120.



sa długie 10 $\frac{1}{2}$  cali 6 i 4 cale szerokie  a 3 cale 97.  
grube; ich cena nie jest pewna. Wychodzi tej cegły  
na stopę w górę 5 stop diametru 100 sztuk.

Także są uszere żłobowe cegły kłócących na żłoby dla  
bydła używa się, ich miara jest nie jednolita. Do tego  
rzadko uszere znajdują się w cegielniach

### 1) Dachowka czyli "Karpiołka"

Długość dachowki jest między 14 do 66 cali a 6 cali  
szerokość. Użyte używa się na pokrycie dachów. Jeżeli  
dach ma być pojedynczo nakładany to odległość lat  
4 i 4 $\frac{1}{2}$  cali jest zwykłą, i pod liardą, faga pod  
którą się gonicie sosnowy. Na dubeltowym desku  
tę 5 do 5 $\frac{1}{2}$  cali są odległe, i dachowka pokazuje  
się pierwszego rzędu, wprawno z wlosami zrobionym  
podrzuca się. Probież Amsterdamskiej rachuje się na 1000 sztuk  
gdy te nie daleko na wias są, sprowadzane 45 sztuk  
w miastach gdy po białku są sprowadzone 10 do 100  
a zatem do 1000 uszere 100 dośać potrzeba na  
utarnię.

98. Now koronny dach składa się taty o 10 do 11 cali odle,  
głę podług długości Dachowki, i takti wprzecz, są pod  
rzucane.

### K) Dachowka Hollenderska.

jest wiele w Prusiech i Litwie używana, trzymają  
w dłuż 14 do 16 cali a s do 10 w szerz, takti dalece nie  
130 do 150 wychodzi w przecz, jednego kwadratowe,  
go przęta dachu. Taty są 10 do 11 cali odległe, podbrzuca,  
ją się takti wprzecz z utwaru urobionym. W Pru-  
siech i Litwie jest użycie zwyczajne że pomiędzy służy  
gdzie dachowka zaległa dachowką ułtadczą. Pomian-  
ie przęta, co jest bardzo niebezpiecznym od ognia i  
sprzeciwia się trwałości dachu. Dla urobienia do-  
kładnego dachu Litwini obciążają w przód cały dach  
deskami cienkimi a potem taty przybijają ołtcali  
i dachowką ułtadczą, podziurawiają w przód deski  
aby woda odchodzi mogła. Przy budowlach królewskich  
to się nie praktykuje, ponieważ częścią obciążają  
dach deski, częścią że takti dach jest od ognia niebezpie-  
czny i kosztowny. Cena dachowki w Litwie jest rozma-  
ita, to jest od 12 - 16 do 24 talarów, przychodzi użycie najwię-  
cej z Hollandyi, ta która w Prowincyi robiona i która  
nad 10000 nie znajduje się jest tańsza lecz nie tak dobra

iale Hollenderskie, także wiele gancarzy robią dachowki.

### 1) Jesiony.

w warsztach dachu i nad jego narożnikami, w alcy, wciż stopę i w kilku utamtkow liczy się bardzo mało.

Po drugiej sztuka jest quozdzian przybita nie warsztach dachu, lecz na narożniki kwadratu sztuki przybit można. Tu należy wspomnieć o transporcie wzmian, kowanej cęty i dachowki w powszechności, że jedna furca o parze dobrych koni bierze cęty.

wielkiej formy — 180 do 200.

średniego gatunku — 280 — 300

trzeciego małego gatunku 370 — 400

Na zaciżna furca

pierwszego gatunku — 130 — 140

drugiego gatunku — 150 — 160

trzeciego — 230 — 250 sztuk

wyżej nie zabiera.

Dachowki można na parę najlepszych dobrych koni rachować 450 — 500 sztuk, na furę zaciżna tylko 400 sztuk rachuje się.

Dachowki Hollenderskiej wzięść można na parę koni powyższego gatunku 230 do 240 sztuk, furę drugiego

gatunkie tylko 200 sztuk zabrac może.

Flizow nie można więcej rachować na parę dobrych  
koni iak 120 - 130 sztuk na raziązmą furę 115. Jeżeli  
droga jest dobra w tedy furman za pieniądze i więcej zabierze.  
Jakiż nie będzie od rzeczy przytoczyć przykład obra-  
chunka potrzebnej ilości dachówek na pokrycie dachu.  
Niech będzie domu 40 stop szerokiego, wysokość kro-  
kiew stop 30, długość stop 100. Dach ma być  
pojedynczo pokryty, ilość dachówek okaze się gdy  
długość krokiew na całe podzielona będzie, które w  
podanym przykładzie 360 cali wynoszą. Ponieważ  
na pojedynczy co 4 cali taty przybie należy, tedy  
potrzeba dywidować długość krokiew przez 4, le-  
że w wierzchu i u spodu podwojnie wypadają rzędy,  
tedy do stryżmarzyski 51 tat dodaje 2 a w ten czas  
okaze się 51 Lat. Dom jest długi 100 stop, dachów-  
ka nas jest 6 cali szeroka, a zatem na całą długość  
taty wychodzi 200 dachówek. Je potrzeba przez li-  
tat rozmnożyć.

$$\begin{array}{r} 53 \\ 200 \\ \hline 10600 \end{array} \text{ na jedną stronę.}$$

ponieważ na drugiej stronie tylko potrzeba dać  
skowetki

21,200

do tego przydad materiały na utamki 1,590

wypadnie więc 22,790

ogólnie potrzebnych, dla większej zaś pewności  
23,000 przyjęć można

Ten obrachunek służy do Moronnych dubeltowych  
i Hollenderskich dochodów.

## Rozdział trzeci

### o Wapnie

Najlepsze wapno które w tutejszych Berlinie  
 okolicach mamy, znajduje się w Rüdensdorf, te dla  
 tego dobraci w odległe rozchodzi się kraje. Gdyby tran-  
 sport tych kamieni do innych Prowincyow nie był  
 taki kosztowny, można by używać tego do ma-  
 glowego wapna porzucić a nawet to miękkie wypalcie  
 kamienie z Rüdensdorf sprowadzone.

Prusy wschodnie, i Nowoschodnie Prusy, i Litwa biorą  
 wapno częścią z Szwecyji, częścią z Prowincyji Ma-  
 wickiej (do Litewskiego Departamentu należącej)  
 pierwsze jest podobnie Maliste, drugie z kamieni  
 zbieranych, które się przy kopalniach na polskach  
 znajdują. Tego gatunku kamienie znajdują się  
 na brzegach Wisły, i uważają je najczystszy  
 między Toroniem i Wrocławiem.

107

Szwedzkie wapno rowna się z Püdersdorfskiem), Mo-  
zowieckie zaś nie tak dobre i nie może tyle przynie-  
ść piastek jak pierwsze, zato jest nadzwyczajnie białe.

Miejsca w Mazowcu w których wapno kopią do Antów  
Cris, Szymochy, Drygataw, Potomny, Okcia, Płużin,  
Szczepkowi, Szustan, i Stradowi. (\*)

Z pomienionych Antów dostawione wapno, wypala się  
stosownie i inni dziedzi w piecach na wzgórzach  
wylipczanych, które tylko 8-10 Morcy berlińskich trzy  
mają czyli  $\frac{1}{4}$  stop kubicznych. Bez tego takiego wa-  
pna kosztuje na miejscu 1 Taler 45-60 gr. w Am-  
stach Szustan i Johannsburg kosztuje 2 talery. Sewa-  
pno wywożą do Prowincyow Mazowieckich, Litewskich,  
Pruskich i wzdłuż gór je sprzedają mogą.

W Kiełwach Anszpach i Baircuth znajdują się czar-  
ne i białe wapno. Oba gatunki wypala się z odmierną  
go marmuru, i kamieniem kropkowanym a po wypale-  
niu podług farby gatunki odznaczają się, z niebieskiego  
kamienia wapno jest białe.

W Kiełwach Baircuth kosztuje idem Simonu wywo-

(\*) Tylko nieumiejętność wypalania, służy temu ka-  
mieniom, wim z doświadczenia że dobrze wypalone,  
lepsze od innych wydać wapno. Uwaga Chomacza.

szczy 16 stop kubicznych ~~kontar~~ 1 Lt 45 krajca,  
row frankonskich.

Podobna miara czarnego wapna 2 Lt 24 krajca.

Podobna miara białego (\*) Lt 6 frankonskich

Miara Berlińskiego czyli Rüdendorfer wapna jest  
albo Wenzel, albo Beetzka. Wenzel trzymia 5 stop  
kubicznych i cali 3 1/2 albo prawie 5 1/4 stop kubicznych,  
Beetzka (Soluska) trzymia 6 1/4 stop kubicznych  
albo 4 berlińskie nowe miary chorwackiej jest 2 stopy  
4 cali wysoko w spodu trzymia 1 stopę 1/2 cali a w środku  
1 stopę 11 cali diametru, co wszystko razem jest w swie-  
tle porachowane. Wenzel do Beetzki rowna się i cali 9  
do 9. Kubiczna stopa wypalonego wapna wazy 50 do  
51 funtow. Piarn od 300 stop kubicznych trzymia obli-  
to 42 beczek po 4 berlińskie nowe.

Beetzka wapna wazy 3 1/2 do 3 3/4 cetrara, statell na dźrze  
zabiera przy wysobliij wodzie 120 do 130 beczek, przy  
niskij wodzie 70 - 90 beczek.

(\*) Pod tem nazwiskiem uważa się najprzedniejsze  
i najbilsze wapno.



105.

W Anszpach mierzą wapno na Malter. Także Malter  
podług Offenheimskiej ustawy Anno 1641 składa się z  
32 miar, jedna miara trzyma  $86\frac{1}{2}$  cali kubicznych  
a zatem Malter zawiera w sobie 2 stopy 1036 cali kubicz-  
nych. Jeden na drugi wachniąc Malter wapna waży 190 fun-  
tów Norimberyskich. Miara (miara) wody waży 2 funty  
28 Lutów kubiczna stopa trzyma 20 miar i waży  $31\frac{1}{2}$   
funtów, do gaszenia jednego Maltra wapna wychodzi 11  
miar wody albo  $22\frac{1}{4}$  funtów. Kubiczna stopa gaszonego  
wapna waży  $18\frac{1}{2}$  funtów. Kubiczna stopa czystego piasku  
waży  $13\frac{1}{2}$  funtów. Na jeden Malter wapna wachni się 8  
stop kubicznych. Jeden Malter wydać  $8\frac{1}{4}$  stop kubicznych  
cementu czyli wapna do murowania wodnego, którego  
kubiczna stopa waży funtów 106, zatem jeden Malter od  $8\frac{1}{4}$   
kubicznych stop wydać  $874\frac{1}{2}$  funtów, Malter wapna, piasku  
i wody razem waży 920 funtów, zatem przy gaszeniu ginie  
wody  $45\frac{1}{2}$  funtów czyli  $15\frac{1}{3}$  miar.  
Wylamanie kubicznego prosta kamieni kosztuje 1 do 8  
24 podług tego iczele w szale albo w gorach leżą. Wylama-  
nie je w różnych miejscach jako to przy Offenheim, Gals-  
lach, Ostheim, i przy Mühlbach, te wszystkie są krolowstwu  
kopalnie, Malter wapna kosztuje 20 krajecarow. Kamienne

wapno ma w sobie więcej tłuścych cząstek, niżeli wapno z mas-  
glu palone, dla tego więcej można piasku mieszać do pier-  
wszego niżeli do drugiego.

Kubiczna stopa surowego marglowego wapna wykopanego  
połną iżnec jest wilgotnie wazy 120 do 124 funtów, jeżeli  
do palenia wypalnie wazy 100 do 103 funtów a gdy jest  
wypalone wazy 36 do 38 funtów.

Dwuczynowa miara marglowego wapna jest idem albo 2  
albo  $3\frac{1}{2}$  korca berlińskiego trzymająca berka, od  $3\frac{1}{4}$  do  $3\frac{1}{2}$  ku-  
bicznych stop. Jeżeli zaś tam gdzie marglowe wypalają  
wapno o Weneplu jest wzmianka tedy nie idem Wenepl  
rachować należy 24 berlińskich lińcy. Często się przytra-  
fiać zwykło, że anstalcjom oznaczone wapno nie wystar-  
czyło; przyczyna tego znajduje się częścią w różności for-  
my cegły, częścią w oszukaniu które przy miarze We-  
neplow i berka trafia się. Dla tego w tej mierze czę-  
sto do przepisow, anstalcow ubetowania stosować się nie  
można. Przecież rozmaite doświadczenia nauczyły,  
że do idnego przta dokładnego muru  $\frac{3}{4}$  cegły a  $\frac{1}{4}$  wapna  
wpijanego z piaskiem wychodzi, i to w przypadku obra-  
żeniarsa dowuś można.

Daemy to, że cegła jest 11 cali długo  $3\frac{1}{2}$  cali szeroka  
 $2\frac{1}{2}$  gruba przydawszy wapno pomiędzy fugi na  $\frac{1}{2}$  cala,  
rachuje każdą cegłę 12 cali długości 6 cali szerokości  
3 cali grubości.

ilość kubierna tej ostatniej miary  
wyniesie

$$\begin{array}{r} 19 \text{ cali długości} \\ 6 \text{ cali szerokości} \\ \hline 114 \\ 3 \text{ cali grubości} \\ \hline 216 \text{ cali} \end{array}$$

czyli, wchwiąc 8 sztuk cegły na kubierną stopę,  
kubierną ilość stopy, kubiernych 1728 cali wydać.  
Chcąc kubierną ilość tych 8 cegieł, i kubierną ilość  
wypiec na fugi obrachować, tedy obliczyć te summy

$$\begin{array}{r} \text{na, między się } 11\frac{1}{2} \text{ cali długości} \\ \text{cegły przez } 5\frac{1}{2} \text{ szerokości tejże} \\ \text{rozmiarów} - 57\frac{1}{2} \\ \hline 53\frac{3}{4} \\ \hline 63\frac{1}{4} \end{array}$$

$$\begin{array}{r} \text{dalej przez } 2\frac{1}{2} \text{ cali grubości} \\ \hline 126\frac{1}{2} \\ 31\frac{5}{8} \\ \hline 158\frac{3}{8} \text{ cali kubierna ilość} \end{array}$$

jednej cegły przez 8 sztuk ilość na kubierną  
stopę wypracowanej cegły  
rozmiarów.

8 cegieł czyli 1265 kubiernych cali.

Obrachunek wapienia w fugach największego sz.

1) Wewnętrzna płaszczyna cegły i fugi po bokach  
 12 cali długości  
 6 cali szerokości

wynoszą, cali kwadratowych 72.

2) boczna strona wapienia

fuga

12 cali długości  
 2 1/2 cali szerokości

wydać kwadratowych cali 30

3) płaszczyna u przodu

5 1/2 cali długości  
 2 1/2 cali szerokości

11

2 3/4

czyli kwadratowych cali 13 3/4

Suma cali kwadratowych 115 3/4

przez 1/2 rozmnożone wydadzą cali kubicznych 57 3/8

Przyjęte były 8 cegieł.

na ten przez 8 rozmnożone  
 czynią 463 kubicznych cali.

Do tego wzięto

cegły obrachowane 12,65 kubicznych cali  
 czynią 142 8

Chcąc ułatwić Anzlag gdyby sobie taki postępowanie wiek  
 by stracono czasu na prośbę nad rachunkami dla otrzy-  
 mania materiału którego ilość zawsze jest niepewna

Wtedy bowiem obrachować potrzeba ilość wapna do połowych i tamarych kamieni, albo stratę wapna przy samej robocie, którego wiele spada na ziemię.

Dla tego rachować należy  $\frac{1}{3}$  wapna urobionego i słonia, ta zasada nie zgodzi się z powyższym rachunkiem to być może pewnym, że wapna do roboty nie brakuje, i że w niedostatku onego przez zbyt czyste przygotowanie piasku lub gliny mury słabe nie staną, przez co by budynki wiele na mocy i trwałości utraciły.

Wzajem na cieniu próż od 144 Kubiernych stop wychodzi 96 stop Kubiernych cegły a 48 stop Kubiernych wapna czyli cementu, inclusive tego co odpaść może.

Jeżeli wapno do murowania ma być dobre i wiązane, a potrzeba  $\frac{1}{3}$  wapna a  $\frac{2}{3}$  czystego ostrego albo rzeźnego piasku, dla tego do powyższego próż muru potrzebnie 48 Kubiernych stop wapna, skądaiż się z 16 stop Kubiernych wapna gaszonego i oszczędniejszego, a 32 stop Kubiernych piasku.

Wüdensdorfskie wapno przy gaszeniu nadwasta i pomnazi się bardzo. Gdy jest dobre wypalona i świeżo można mieć z idney borki od 6 $\frac{3}{4}$  stop

kubicznych, 13 do 14, przy samym zaś piecu 16 stop  
kubicznych wapna do murowania zdającego.

Do gaszenia kubicznej stopy tegoż wapna potrzeba  
38 kwart wody. Latem do jednej beczki wapna 25  $\frac{1}{2}$   
kwart wody albo 2 ceby które blisko  $\frac{1}{4}$  stop kubi-  
cznych w sobie zawierają.

Jeżeli wapno daleko wodę płynie, w ten czas z jednej  
beczki nawet 13 stop kubicznych nie  
można.

Na idem pręt muru wystarcza natem jedna be-  
czka suwonego wapna. Jeżeli go zaś daleko wodę  
prowadzić wypadnie, w ten czas potrzeba przy  
robocie z kamieniem do 10 beczek 1.

przy robocie z cegłą do 15 beczek 1 beczkę przydać.

Marglowego wapna potrzeba się na pręt muru 5  
beczek po  $\frac{1}{2}$  berlińskiego łowca, a 32 stopy kubi-  
czne piasku, jeżeli jest podle wychodzi go 7 do 8 beczek.  
Wcale podle marglowe wapno używa się tylko na pota.  
Jeżeli na pręt prostego muru jest potrzebna 1 beczka  
wapna to do kłimowej roboty klepnięcia 8  $\frac{1}{3}$  beczek  
do bruku cegła na kant i do oblania powierzchni  
wapnem potrzeba  $\frac{3}{4}$  beczki na pręt, do bruku na  
płasko stronie  $\frac{1}{3}$  beczki wychodzi wapna.

111

Do braku sześcioramiennego potrzeba  $1\frac{1}{2}$  beczki wapna na  
wyplanie fugi.

Do 1000 sachowek na wapno utworzonych wystarczy  
 $\frac{1}{4}$  beczki w do 50 gąsiorów  $\frac{1}{3}$  beczki, jeżeli tylko fugi  
mały być zalapane w ten czas tylko  $\frac{1}{6}$  beczki potrzeba,  
do zewnętrznego i wewnętrznego tytułu, jeżeli się ma  
budynku nie wiele zewnątrz ozdób a tytuł tylko  $\frac{1}{4}$  cala  
wynosi, wychodzi na 9 pretów kwadratowych 1 beczka.

Dla trwałości lepiej jest na 6 kwadratowych pretów 1  
sachowac beczkę.

Jeżeli Sacyata jest wiele przyrobiona ciałkami, to  
wprzód obwachowac natęży, potem do potrzebnego gipsu  
 $\frac{1}{3}$  wapna dodać.

Na białem 24 kwadratowych pretów wychodzi 1 beczka  
cała wapna.

## Czwarty Rozdział

### O Piasku.

Piasek do wapna najlepszy jest rzeczny albo morski, ponieważ ten nie wiele ma w sobie cząstek ziemnych i dla tego lepiej wiąże niżeli piasek z ziemi wylepiony. Jeżeli piasek jest bardzo pomieszany z kawałkami kamieni tedy w przed potrzeba go przesiać przez sito. Jeżeli zaś koniecznie wypadnie użyć wyciętego piasku w ten czas potrzeba go przez gęsty drutowy przetak przepuszczać dla odciążenia ziemnych cząstek.

Kubierca stopa piasku waży 80 do 85 funtów. W opisanym poprzednim, stosunku wapna do piasku, oznaczono się, że wapno zrobione z  $\frac{2}{3}$  piasku a  $\frac{1}{3}$  części wapna jest słabsze. Jeżeli tedy przy robieniu Anstrachu ilość wapna jest wyrachowana, łatwo znaleźć



można ilość piasku, przyciawszy że na iedem przęt muru  
48 stop kubicznych urobionego wapna wychodzi a te  
z  $\frac{1}{3}$  wapna, zatem z 1 beczki wapna od 16 stop kubicznych  
i z  $\frac{2}{3}$  czesci czyli 32 stop kubicznych piasku składa  
się, wypadnie więc na beczkę wapna 32 stop kubicznych  
piasku.

Na wempeł od 5 kubicznych stop wapna wychodzi pias-  
tku 24 kubiczne stopy. Na beczkę wapna marglowego  
6 stop kubicznych piasku. Para konna cobna fura  
na zapłatę bierze 15 do 16 stop kubicznych.

Fura podłyszka 13 do 14 stop kubicznych.

Fura zacizna bierze 10 do 12 stop kubicznych piasku,  
podłyszka zaś bierze tyłko 8 do 10 stop kubicznych.

Zwyczajna fura dworska zacizna zabiera tyłko 6 do 8 stop  
kubicznych, przeciw powszechnie w klasztoru rachują,  
że się 8 stop kubicznych na furę, zatem do iedney  
beczki wapna potrzeba 4 fury piasku po 8 stop kubi-  
cznych. Ponieważ do terowarskich budynków za fury pieniąż,  
daje się rachować, i tyłko 3 fury piasku na beczkę wapna  
illa tego zjedzona na pieniążek fura powinna dowieść  
kawał fura po  $10\frac{1}{2}$  stop kubicznych piasku.

W niektórych okolicach znajdują się w tej mierze odmiany, osobliwie tam gdzie są duże i mocne konie i dobre drogi. W Ansbach i Bayreuth, przy budowach krolowskich najwiecej zaciężne furj zwozą materjaly, zaprzęga słaba sa zwyczajnie z parj wołow, ktore nie wiecej za bierają nad 8 - 10 stop kubicznych. Lecz gdy furj są gotowe pieniądze są wzięte, tedy na parę koni rachuje się 10 - 18 stop kubicznych na 4 konie 24 - 26 stop kubicznych piastku.

Wielkość stanowi ceny dowozu, do 3 - 4 i do 6 Groszy, w wulkich miastach płaci się 10 do 12 groszy i tak m. pr. w Berlinie, w Gdanisku, i Wroclawiu.

Do bruku ugięta albo flinami, wachuje się na 3 cali wy soki prostokąt piastkowy czyli na prost kwadratowy braku 36 stop kubicznych. czyli 3½ furj piastku.

Przy robocie na groblach potrzeba z zastępowaniem koni, mieni wciąż, rachować 4 do 5 cali wysokości piastku dla tego na kwadratowy prost grobli 60 stop kubicznych albo 6 fur mieni, wcale stałyli fur 10, średniczka zaś 4 do 8.

# Prozdział piąty.

## O Glinie

Dobrą glinę po iey lepkości poznąć można, ta się różni od tłustej gliny (Thon) przez to że w dostatecznej wodzie zupełnie się rozpuszcza, a tłusta glina (Thon) zupełnie w wodzie nie rozpuścnie.

Jm glina jest ciężniejsza i inno mniej znajduje się w niej piasku lub ziemi, tym jest zdalniejszą do budowy. Nadto tłusta glina, peźniece bardzo, do budynków użyta znacznie się zrycha, tak że między wiazaniem drzewianym i gliną wielkie wyrzynać otwory, które częstej poprawy potrzebują. Glina w której wiele znajduje się salkony, także jest nie nadająca, ponieważ na każdą odmianę powietrza wyłącza się i odpada.

Hubiczna stopa gliny wazy 90 do 100 funtów.

Glina się potrzebuje do budowy w następujący sposób.

- 1 w fundamentach pod ziemią, pod niewielkie domy.
  - 2 Do wyprawadzenia kominów, Puców Kuzni i. t. d.
  - 3 do wylepienia Ścian }  
4 do wylepienia potopów } w strychach.
  - 5 do bruków węglanych albo glinowych.
  - 6 na podłogi ubijane i polepy w domach wszystkich i na klepiskach.
  - 7 Na watawe ściany.
  - 8 Na surową, czyli Schmpac.
  - 9 Na glinianą, delikatną na dachy / Schmschindel /
- Używając gliny, na fundamenta, na brandmury kominów i. t. d. rachować potrzeba miasto wapna  $\frac{2}{3}$  gliny a  $\frac{1}{3}$  część piasku, na idem part równu wychodzi 32. stopy kubiczne gliny i 6 stopy kubicznych piasku.
- Przy wylepieniu ścian uważa się całą kwadratową ilość wszystkich ścian, odciągawszy strychulce,  $\frac{1}{2}$  część stromy, która dla większej trwałości jest potrzebna, to wszystko wprzód odciągawszy resztę obraje potrzebną ilość gliny.
- Przyjmując że więzienie drewniane około 8 cali jest

grube, tedy dostatecznie wystarczyci mogą, 6 do 4 fur  
 gliny po 8 stop kubicznych na przęt kwadratowy  
 do tego strzechuleu grubość 2 calowa wychodzi, Na wyła-  
 pienie potapow, jeżeli przyjmniemy średnią odległość  
 belki stop 4: 1/4 części stromy, i 2 cali grubości strzechul,  
 ca takie czyste gliny 6 cali porośtanie, gdy potem  
 przyjmniemy grubość belki 10 do 12 cali tedy można  
 rachować na kwadratowy przęt potapow 12 stop kubich  
 czystej gliny.

Jeżeli pod belki da się podbitka z desek, a nad strzechul,  
 ca ubita się glina 3 do 4 cali gruba, pozostałe zas miej-  
 sce albo gwałtem wypełnia się, lub nie wypełnia, i tak  
 teraz jest używany, na kwadratowy przęt takiej poliny  
 wychodzi 36 do 40 stop kubicznych gliny.

Do bruku z flizow albo z cegły na glinę utworzoną  
 wapnem zalaną wychodzi gliny stop kubicznych  
 12. która z gliny z piasku składa się.

Watowe sciany których grubość nie przekroczy 2 stop  
 tak się rachują: 4 części iakto ilość stromy odciągnie  
 wypadnie zatem na kwadratowy przęt sciany 2 stopy  
 gruby 216 kubicznych stop gliny, a 40 stop kubicznych stop  
 gliny.

Do zrobienia murówki (Lötungspace) 11 cali długości 3 1/2 cali  
 szerokości, 6 cali grubości, na 1000 sztuk rachuje się 24 fur.

od 10 stop kubicznych albo 30 fur od 8 stop kubicznych.  
 Na prost kwadratowy gliniany iłkowsli (Schmuckindes)  
 litowa tyłko z jednej strony glina iust oblepiona, i ta  
 strona na taktach iust utazona 10 stop kubicznych gliny.

Posług nowszego sposobu robienia tynie iłkowsli w  
 dziele doręczonym Gillego § 49 drugiey części opisanego  
 i obrachowanego; wychodzi gliny na kwadratowy prost  
 24 stopy kubiczne.

Na ubianną podłogę rachuje się cała powierzchnia  
 na kwadratowe stopy, także wysokość podłogi od 3  
 do 4 cali. Na podłogę 3 cale wysoka wychodzi stop  
 kubicznych 36 na kwadratowy prost. Na podłogę 4  
 cale wysoka 48 stop kubicznych także na prost.

Dla umocnienia podłogi cagli klepistka porzypnie  
 się żędra kowalska, albo węglami kuczonemi, pier-  
 wny sposob iust kawalzy mór drugi, zastazona gdy  
 płynem smolanyim (Skergule) iust klepistka<sup>oo</sup> ob-  
 czona, iudna beczka płynie mozna 8 do 10 prostow  
 kwadratowych posle. Żędry potrzeba nie wiele, i na  
 kwadratowy prost wychodzi za 1½ do 2 groszy.

Porachowawszy potrzebną glinę na kubiczne stopy  
 mozna łatwo potrzebną ilość fur obrachować.

- 1) na fuzę parothorową dobrego sprężenia, i wa piemią, dzie zabauć można 12 do 13 stop kubiermych.
- 2) na podobną podległego sprężenia 10 do 11 stop kubiermych.
- 3) na fuzę zacizną, tylko 6 do 8 stop kubiermych, zabauć można.

Jednostki i w tej mierze znajdują się wziętke lotne przy kamienicach i piasku są opisane.

Leptata stosuje się do odległości, częstotliwość za fuzę gliny płaci się 6-8 do 12 granzy.

## Rozdział szesty.

### O Stomie i Trzcimie.

Nie równe wiązki tak Stomy jak i trzciny są przyczyną powatpiwania, chociaż już obrachowanego tegoż materiału, i oznaczony jego ilość. Na równość wiązki z tad pochodzi z widnych miejscach wysoła rosnie Stoma i trzcina w w drugie miejsce, i to nie wzdzie wiązki i snopy równomierne są wiązane. Potrzeba zatem starać się jak najwięcej zbijać się do prawdy, aby tylko widocznych nie popełnić błędów.

Stoma używa się na pokrycia, do wiatowych i stropów, dachowych sian. Trzcina używa się na pokrycia dachów, do sufitów i sian, ta więcej służy na pokrycie dachów, bierze się tak jak i sian, wycina na stawałki i rzetuch bez skrobania, lecz przy robocie sufitów i sian, oczyszcza się z liści, kubierna stopa Stomy waży  $4\frac{1}{2}$  do 8 funtów, Kubierna stopa trzciny waży 9 do 10 funtów. Wykazanie rachunek się 4 kubierne stopy na



jedną wiązkę słomy, to potrzeba iakho szednia mia,  
rę uwarci poniwar kubierow iose wiarek w idonijoh  
prowincyach iest wieszca. a w drugich masyca.

Przy obrachowaniu gliny w ostatnim awlykule przy  
gliny ze cote masfa seian watowych i strychub,  
owych stada się  $\frac{3}{4}$  gliny  $\frac{1}{4}$  słomy.

Zatem takow iose słomy obrachowac mozna. w p.  
jicki iest 96 stop kubierowych watowy albo strychub=  
cawegroboty, potrzebne sa 72 stopy kub: gliny i 24 stop  
kub: słomy, dajemy ze wiarka słomy 4 kub: stop  
kawiera, wypadnie zatem 6 wiarek słomy.

Przy układowaniu unstr. lozow chacz sobie najkrotziej  
wybrae drogę, wachnie na fune gliny od 8 stop kub:  
 $\frac{3}{4}$  wiarki słomy, i weli furca trzymaj 12 stop kub:  
w ten czas wachnie 1 wiarka słomy.

Na pokrycie gliniana dachowka, Schenschenel/dachow  
podług zwyczajnego sposobu bitory w § 78 w drugiej  
częsci Gillego dzieła iest opisany, wychodzi względnie

gatunków stromy 24 do 36 wiązek. na kwadratowy próg,  
lecz podług sposobu doskonałego który § 79 w tymże  
że znajduje się dzieło, wychodzi 68 wiązek.

Dla tychże którzy wspomnianego dzieła nie posiadają  
umysłilem opisać niektóre w Prusach używane pro-  
by dla oskazania mostów na obadwa sposoby potynjara,  
nia dachów.

Pierwszy czyli najwyższy sposób potynjara dachowki  
/ Lehmschindelf. tylko w jednej stronie gliną jest oblepioną,  
na i tak na dachu utworzona że oblepiona strona na  
tatach leży, był zrobiony na dachu pod którymś domu  
miał długości 100 stop szerokości 40. wysokości krawędzi  
30 stop, a po jednej stronie oskazano się i owa ta potyn-  
jara wypotrzebowano

47. prógów dachowki / Lehmschindelf / 2 1/2 stop w kwadracie  
drat po 60 Gr: pruskie. — — — 28 Talarów — Gr:

420 Stomianych pęczków 8 cali gru,  
bych na obłożenie pierwszych dachowek  
po 1 1/2 Gr: — — — 7 — — — 110

200 sztuk lepiantki na wiersz dachu po 2 Gr: 4 — — —

42. prógty kwadratowe dachowki potacie'  
i poszyć - po 7 Gr: — — — 32 — — — 16.  
Materiał.

24 Kopy stromy a 4 talary — — — 96 — — —

Transport 107 talarow 50 Gr.

123

40 fur gliny po 9 stop kubicznych		
po Gr. 18	9	18
23 kops laski do wiązania 6 stop		
dlugiej po 2 Talery	46	
9 kops rosetki na wieie		
po Gr. 4	4	
Summa	220 Tal.	44 Gr.

Ponieważ na tę summa 42 kwadratowych przętów po-  
kryte zostały, wypadnie na tenże przęt kwadratowy  
wymiarowanego pokrycia 5 talarow Gr. 36.

O drugim sposobie doskonałym pokrycia dachu na-  
mierzamy co następuje.

6 Ludzi robili dekhovki (Schmehindl)

2 Ludzi urabiali glinę.

8 Ludzi urabiali dekhovki na dzień sztuł 40 do 50  
ci dostali na dzień po 22½ groszy, zatem kosztowała  
kawa dekhovka 4½ Gr. na robotę uapluty.

Na kwadratowym przęcie tejże tablicy dekhovki imela  
na sztułki 12 sztułki.

Zatem robota tejże dekhovki na przęt kwadratowy  
kosztuje — — — — — talarow — 54 Gr.

Stary wyszło 4 wiązki na przęt kwa-  
dratowy rachunek kops po 4 talery — — — 24

2 fury gliny od 15 stop kubicznych  
urabiono dekhovki sztułki 30.

za furę 30 Gro: czyni ma

12. dekwetki

12

(Dekwetka czyli Lehmschindeln

jest 5 stop długo - 12. stopie kawa,

kwadratowy; stoma zabiera miejsca

1. cal grubości, a na obadwach stro,

nach oblepianie gliną, jest  $\frac{1}{2}$  cala grubo)

Staley, na iderę prót kwadratowy albo

co 12 sztuk dekwetki; 12 kaset do przy

wiazania

12

Plawy, do posypawia dekwetki wrotki

na prót kwadratowy

$4\frac{1}{2}$

Proszt na prót kwadratowy dekwetki

wytniecie

1

$10\frac{1}{2}$

Dekwetki na dach zasniesi inclu:

polucania, dekwetki, utozyci

i zafenitowac male pcerli

Stomy zrobic, dekwetki, ieszore

raz gliną oblepic i serollia ston

ma od deszczu zastonic. Na prót kawa:

Transport 1 Saas 19½ Gr.

dwatowy	2	38
Na kwadratowy pret 1 <sup>1/2</sup> fary gliny albo 18 <sup>1/2</sup> stop kubicznych		39 <sup>3/4</sup>
Dalej na kwadratowy pret i kopa stony i 4 wiązki, po 4 talery kopa	4	24
Narzędzia na kwadratowy pret rachować można		16
Piaszki do przymieszania żwiru głina jest nadto tłusta		4

Summa 8 ta: 34 Gr.

Z tego co się powyżej opisało wynika że na kwadra-  
towy pret wychodzi 8 talerów, 34 groszy pruskie.

Chcąc oba sposoby porównać, pierwszy sposób po-  
niżej kosztował tylko

5 tal: 30 Gr.

kosztował by mniej

3 tal: 18 Gr.

niżeli drugi, i otrzymanby pierwszorzędne w wygły-  
wie na jego użytek. Jest udukatnie podobieństwo że gdy  
ludzie w tej robocie dobitadniej się wyprawia a na dru-  
giego sposobu znacznie uzmniejszając kosztami.

Stwierzamy Duchu chcąc dosthonale mieć zrobiony  
potrzeba 14 cali grubo poszywać, natomiast na kwadra-

towy pręt dachu wychodzi 168 kwadratowych stop stomy, jeżeli znowu przyjmiemy że więzła 1 zawiera 44 stopy kubiczne, tedy na kwadratowy pręt potrzeba będzie 44 więzła stomy. Doświadczenie jednakże nauką, czyto że na poszycie więcej wychodzi stomy, a sądzę, że więzła nie zawsze są jednakowe, a sądzę że przy robocie wiele na stronę odchodzi i tak nie zdatury stomy. Dobrze jest zatem gdy na pręt kwadratowy 14 cali grubości, 1 kopa stomy wachwie się.

Toż samo przytrafia się przy dachach trzcinowych kłotowe 12 cali grubo poszywane byzda mogą. Jeżeli przedający trzcinę mniemają więzła teraz i tak przed tem więzła, co się często przytrafia, dla tego potrzeba było 2½ do 3 kop kłotek więzła na kwadratowy pręt wachować. Ten artykuł zawist najwięcej od lokalności, o kłotowej Włodawicy przed utwierdzeniem anstągu, powinien <sup>się</sup> dowiedzieć. Tak u. p. Trzcina nad Odrą, i Warta, przedaje się u Schoofy, kłotki Schoof zawiera w sobie 3 zwykłe więzła.

Do trzcinowania wybiera się najlepsza trzcina, kłotowej kłotki 5 a najdłuższa 9 stop trzymaj, ponieważ

Konce powiększoney części są nie użyteczne, dla tego rachuje  
się średnia proporcya tylko 5 stop.

Przy obnawianiu sufitów, ukladają się trzcina od środka do  
środku 1 cal szeroka, w tem wypadku na kwadratowy  
pręt trzciniowania 288 sztuk trzciny.

Jedna kłopa trzciny zawiera w sobie 2 wielkie snopy 8 cali  
średnicy, każdy snop składa się z 15 małych wiązek.  
Każdy pęczek ma w sobie 30 sztuk trzciny, zatem kłopa  
trzyma 900 sztuk trzciny. Jeżeli na kwadratowy pręt  
wychodzi 288 sztuk pojedynczych trzciny z której kłopa  
przy robocie złamaniu i rozpuszczeniu podlegają dla tego ra-  
chuje się na 3 kwadratowe pręty sufitu  $\frac{1}{4}$  kłopa trzciny,  
gdy się trafi podległa trzcina dla bezpieczeństwa aby  
wystarczyła,  $\frac{1}{2}$  kłopy trzciny. Trzciniowanie, gwóźdź  
i t.d. na kwadratowe pręty rachuje się i podług tych osma-  
cza się ilość materiału.

Kłopa z lisci oczyszczoney trzciny kosztuje 1 taler 8  
gr. do 1 tal. 12 groszy. Powszechnie nas cena do 10 taler,  
leci jest stosowana.

# Siedmy Rozdział

## O Gipsie.

Gips w Spennbergu wykopują, w Amii Zofen, oprócz tej kopalni nie mamy innej ani w Marchionacie ani w Pomoraniu. W Królestwie Bawarii, w Leo i Döhl dwie miłe od Bawarii wykopują go, a wytłaczany kamień tury tam cwał do bruku ulic. W młynie w Bawarii znajdującym się kłębki gips i w kłóbach go na sucho gotują, czyli wypalają. Samanie kamieni i fabrykujące idzie na koszt królewski, a miara czyli kubierza. Stopa kosztuje 20 krajcarów, w kraju za granicą 36 krajcarów, frankonickich. Oprócz wspomnianych kopalni wypalają także w kraju gips z kamienia gipsowego. Federweiss w Unterland i w Ausr. packh wypalają gips w Windochim, Reichstadt, Burgbentheim i w other, licach z kamienia szlistero (Freienglas) i z alabastru. Alabaster wytłaczają wielkimi sztukami, przy Westheim, i tamże iab wapno bywa wypalony w szopach. Mucony i przesiewany, miałki kosztuje 48 krajcarów.



do 1 Złotego a grubszy kosztuje 24 do 30 krajczarow fran,  
Kronstrich.

Tu nie znajdują się do tego młyńcy, prawie każdy sto-  
sian wypala na swoją potrzebę gips, który na glinia-  
ste pola wywosi, zarriast nawozu, kubier na stopa  
surowego gipsu waży 66 do 68 funtow, a učen pram,  
dluższych młyńc między kamieniami znajdują-  
cych się waży tylko 154 do 160 atnarow, kubier na stopa  
palonego gipsu waży 63 do 64 funtow.

1 Prami wypalonego gipsu wydacie 190 do 200 korocz,  
albo 38 do 40 piętkorocznych beczek.

Gips w stesunku do wapna ma przeciwną własność  
porowat wapna z wodą przybija, a gips w wodzie ubywa.  
Latem učen beczek gipsu wydacie tylko 4 naj-  
więcej 4½ kubieranych stop.

Gips używany bywa do sufietow, scian, facyjat, do grem-  
row, do wszelkich sztukatorskiej roboty, także na ulstropch  
do podlog, do osadzenia kamieni albo na mozaikach.

Do trzeinowej roboty wachnie się na każdy kwadra-  
towy pret 1 korocz, lecz to jest za mało, pewniej

jest rzeźbić na 4 kwadratowe przety 3. Morcy, albo udmę  
bierzki.

Do Fajgat rzeźbić się na 3 bierkli wapna i bierkli gi,  
psu, Aczeż nas' mieć bardzo trwały tynk bierze się do 1  
bierkli wapna, i bierkli gipsu.

Bogate ozdoby domow rzeźbić się na kubiczną miarę  
podług Nitony dochodzi się kubicznej ilości gipsu, i na  
kardę  $4\frac{1}{2}$  stop kubicznych wychodzi 1 bierkli gipsu.

Przebieg osmy  
i Druce.

Druć sprzedawie się na bunt<sup>czyli koto,</sup> i gatunki rozmaie się od 1 do 36, idem bunt taki najwzrostniejszego iakho terca, powego drutu poimien wazyc 10 funtow.

W Królestwa fabryka jego iest przy Holmow Finow w Hartsweck.

Cz. stoliroc uwazaw się ze idem bunt N<sup>o</sup> 14 do 36. od 5 funtow nazywaia buntem, a od 10 funtow nazywaia dubeltowym buntem a to dla tego ze ten gatunek drutu w swoch sztukach czyli buntach iest zwiniety.

Do trzcinowej roboty rachuje się drutu N<sup>o</sup> 36 trzy bunt<sup>czyli</sup> albo N<sup>o</sup> 24 cztery bunt<sup>czyli</sup>.

Leno jego iest bardzo wysoka terca, przedtem maszowat 22 Gr. w terca. 1 Pal. 2 Gr. do 1 Pal. 4 Gr.

Do drutowania idnego kwadratowego pręta lóczy, ny potrzeba 300 stop drutu; poniewaz pot bunta drutu N<sup>o</sup> 23 wynosi 900 stop, a pot bunta N<sup>o</sup> 24. 1105 stop nawiera w sobie, tedy mozna pierwszym 3

a drugim 4 kwadratowe przety odrutowad.  
 Do suszarriow na krawaty bierze się drut № 9 albo 10  
 a pierwszego zrobic można 3 a drugiego 4 kwadra-  
 towę stopy, a buntu idrugo. Na krawatki drutowe  
 do chian magarynowykh i t.d. bierze się drut № 20  
 21 i 22 do tej roboty ilość nie może być oznaczona  
 poniewaz na gęste krawatki więcej na mniej gęste mniej  
 wychodzi druta.

Podział drzewiasty.

O Gwóździach.

Następujące gatunki gwóździ są, te używane się naj-  
więcej przy budowie używa; i alho to:

1 Cate kłnagi.

2)  $\frac{3}{4}$  kłnagi.

3)  $\frac{1}{2}$  —

4)  $\frac{1}{4}$  —

5) — Stworzenie gwóździe.

6) — gwóździe do drzwi z wielkimi głowicami

7) — podobnych z małymi głowicami

8) — gwóździe do podłogi.

9) — gwóździe łutowe

10) — cate brzośne

11) — pół brzośne

12) — gontarze

13) — pół gontarze

14/ gwóźdź do przybijania tynków

15/ zamkowe

16/ pot zamkowe

17/ sufitowe

18/ gwóźdź do blachy

19/ do stawi

20/ Wiencowe

21/ potwiencowe

22/ siedlarstwie

23/ stolikowe

24/ do ramow

25/ drobne pobielane

26/ do tynków

27/ do pasow u zoltani tynkami

Wzycie powyższych gwóździ jest następujące.

Pierwsze 4 numera gwóździ biorą się do umocowania  
krótkim na naroznikach dachow, kulow pod wyzmy  
i do uschodow

Do idney now narozniku krótki wychodzi iden gwóźdź  
cały, i iden  $\frac{3}{4}$  do bandy sztułu sprawy uschodow 9. cali  
i 2 sztułu  $\frac{3}{4}$  gwóździ czyli kragow, w mniejszych bur  
dynkach moznae mniejszego gatunku gwóździ wzyci.

Gwóździe ktorych najwiecej wzycow się sa:

Gwóździe do podlogi, tatowe bretuale i sufitowe.

Flasz gwóźdź do przybicia podłogi natryj od odległości beletki, ponieważ deski na kładce beletki durs, ma gwóździami się przybite nie wachując listew. Pospolita w krajach długość desek wynosi wprawdzie 24 stopy, szerokości 10 cali, czasem 12 cali. Leon gdy się starało se o budowy deski tyłko 20 w często 18 cali trzymaj długości odtrącający się oba Notka, i tak nie zdatne zatem rachuje się deski na 20 stop kwadratowych.

W odległości beletki na 4 stopy, wypadnie 6 rzędów gwóździ inclusive, listwy, wachując na kładce oraz 2 gwóźdź, wyniesie 12 gwóździ na jedną deskę.

Gdy odległość beletki trzymaj 3 1/2 stopy potrzeba 14 gwóździ, odległość beletki na 3 stopy, 16 gwóździ nie rachując tych które częścią dla tego materiału, częścią dla ich niedostatecznego kalibru lub dla niewierności robotników uginąć mogą.

Bezpieczniej zatem jest w odległości beletki na 4 stopy na kładce deski 20 stop kwadratowych, wachować 18 sztuk, a w odległości beletki 3 stopowej wachować na kładce deski 20 sztuk gwóździ.

Jeżeli gwóźdź tatowy jest wykonany z żelaza i odległości be-  
 lki, tylko nie przy tej robocie potrzebny więcej wystran-  
 dzi gwóźdź cały do podłogi, ponieważ taka jedynym  
 tylko gwóździem na belce jest przybita. Wykalku-  
 lujemy się na tate 24 stopni długości

przy odległości 4 stopniowej belki	8
3 1/2 stopniowej	9
3 stopniowej	10

Oprocz tego do przybitcia tate nad murzyniacko do-  
 chodzą rachunek się na kładzie tate 1 gwóźdź więcej, na  
 przybitcie tate nad dywanikami wychodzi 1/2 kropli gwoź-  
 dzi podług wielkości otworu, czasem 1 kropla czasem  
 1 1/2 kropli wychodzi gwóźdź tatowy

Podobnie także tatowemu gwóździem przytwierdzaniu  
 i podobnie podług odległości belki rachunek się

Przy grzeskach i sztalatorskiej robocie wychodzi  
 na kładzie stopę w dół 3 gwóźdź tatowy, Bretwali  
 używa się do feruledunkowa przy drzwiach, do ferwto-  
 wani i t.d. rachunek się na kładzie stopę stolarskiej  
 roboty 3 bretwale, oprócz tego do kładych 2 stop  
 dorachować należy 1/2 bretwala.

Uwaga, Stolarska robota zwykle inclusive drzewo  
 i gwóźdź podaje się, dla tego salicy obachunko  
 gwóździ do stolarskiej roboty byłby nie potrzebnym.



Przeciwie do następnych robot gwoździ w anszlo,  
gdz maia być umieszczone i wydrżone.

Jako to: na kwadratowy pręt pobicia wierzy, dębowemi  
deszczownikami, albo na pobicie kopyt, jeżeli wypadną 3  
wzedy na stopę wysokości, potrzeba do takiego pobicia  
 $40\frac{2}{3}$  kop gwoździ, jeżeli deszczniki są podobne do da,  
skowli i karda deszcznika trzymają 2.0 cali długości  
a 8 szerokości, i gdy karda z osobna ust przybita,  
na kalie pobicie wychodzi 18 kop gwoździ.

Na pręt kwadratowy dachów z gont sosnowychk iże,  
które 2.4 cali są długie, a taly maia 1 stopę odległość,  
si potrzeba 15 kop gontarzy do dębowychk z as gont  
wychodzi 2.0 kop gontarzy.

Gwoździ do przybijania tynkowego kamienia na  
dachy w tym kraju maie wywarony, przecież przy  
trafia się kopyt i inne tym podobne pokryci  
budynki, dla tego potrzeba wiedzieć, że na kwadrat,  
wy pręt z tynkowego kamienia dachów wychodzi 32  
kopy gwoździ, oprócz obicia dachów dachami na litore,  
gdz pręt kwadratowy potrzeba 15 kop brzdali.

Kramlowe gwóźdnie materia do stolarskiej roboty  
i wraza z nią rachują się.

Gwóźdnie sufficientne rachują się na próg kwadratowy  
i w tym co odpada może 1200 sztuk, jeżeli trzecia sztuka  
trzecią jest przybita. Jeżeli zaś druga sztuka trzecią  
przybita się, wychodzi 1800 gwóźdnie sufficientne.

Na kwadratowy próg blaszanego dachów wychodzi 2000  
sztuk gwóźdnie, a na próg otwornego albo miodziarnego  
wychodzi 500 gwóźdnie,

1 Sztuka całego kramlowego gwóźdnia kosztuje 1 Grosz

1 — 3/4 tegoż — 9 fen.

1 — 1/2 tegoż — 6 —

1 Kopa gwóźdnie do podłogi kosztuje 6 Gr.

1 Kopa gwóźdnie kutowych — 4 —

1 Kopa całych białych — 3 —

1 Kopa próg białych — 2 — 3 fen.

1 Kopa gwóźdnie do okładowych desek otw. 2 — 6 —

1 Kopa gontowy — 2 — 6 —

1 Kopa gwóźdnie do tynkarskiego kamienia 1 — 6 —

1000 gwóźdnie sufficientne kosztuje 14 do 16 Gr.

1000 gwóźdnie do otworu 1 taler. 16 Gr.

1000 gwóźdnie do blachy 18 do 22 Gr.

1000 gwóźdnie kramlowe 1 taler 4 Gr.

1000 — pół kramlowe 15 Gr.

W Prusach wschodnich i w Litwie nazywają prą  
 dżogowe gwóźdźie bellnowemi, których kopa kosztuje  
 30 Groszy pruskie, albo 8 Gr. Brandenburskie.  
 Litowe zaś gwóźdźie nazywają melagowemi po 20 Gr.  
 pruskie kopa. Uważać potrzeba iż naturalnie nie cena  
 gwóźdźi bardzo się różni nawet i dniejsze prowincyi  
 n. p. w Potosdamie gwóźdźie znają się lepsze  
 i tańsze niżeli w Berlinie

---

# Dziśiaty Rozdział

## O Ołowiu.

Ponieważ w krajach nie mamy żadney kopalni ołowiu dla tego sprowadzamy go albo z Gór Harzgu albo z Anglij.

Do budowy używa się ołowiu w Sztablach albo w Płachach, pierwszuego kładzie się cał wagi  $13 \frac{13}{32}$  talarów a drugiego kosztuje 7 co 3 talerów.

Ołów potrzebuje się do zalawania kłami w kramie, niach, Antrow i kłach, i tak też do umocowania posągów, kramów balkonów i poręczy w wschodach tuż, aż do umocowania ramionowych kłami w sklepieniach z kwadratowego kamienia.

Na wydrążenie od 1 cala w kwadrat rachuje się funt ołowiu, a od 1 1/2 cali w kwadrat 2 funty ołowiu.

Na stopę kwadratową fuzji przy ramionowych kłami, niach rachuje się 1/4 ałnara, i więcej ciężki ramionowe kłami nie są dobitnie scisane.

Do przedniego umocowania kłami wprawdzie ołów i tak.

to do porzycow, zielarnych krot i t. d. lecz do  
 innych przedmiotow, zadniejszy jest kilt, w nglodzie  
 jego trwałości, poniewaz doswiadczenie naukowe, ze o,  
 kos nie dluziej nad 30 do 40 lat wytrwai moze.

W terannijszych czasach utrzymujze siartha  
 do zalwania, jest bardzo wyteczna.

Jeżeli się przytrafi dach, dymnik, Hartül rynnę  
 albo iakie koryta wodne otwieraj polnyje wiywa  
 się otworem w rolach, jedna rola 9 stop dluga, 4  
 ale gruba, ciagnawszy na zalwaoki, 30 stop dluga,  
 drutowych zalwaowa.

Tu w Pruslinie jest takiego otworu fabryka i  
 ktorey wielkosc rolow mozna sobie wymiarow, zwy-  
 czajna ich wielkosc jest 8 — 9 do 12 stop dlugosci,  
 szerokosci cali 4, grubosci 1/2 cala, tej calosci nie,  
 wartosci 8 do 9 talarow.

## Prozariat iedenasty O Sólce

W Neumarkku znajdują się teraz tylko jedna  
lecz znaczna szklarnia Słuta, należąca do Altm.  
tu Marienwalde która ma wielką rozległość kraja  
na monopolium szklarni. Słuty w Lorenau, Len-  
tzen i Bernsee są otrzymaną nagrodę z misji  
zostały.

Wszystkie inne kuty należące do prywatnych  
osób jak np. w Hammer gdzie taflowego szklita  
nie robią, powinny ich szklita za granicą sprzedawać.

W tej kucie nie tylko białe i zielone, rybowe i  
taflowe znajdują się lecz i inne rozmaite naczy-  
nia z białego i zielonego szklita.

Szklita znajdują się szklarna kuta w Chausmarkku w  
Zechlinia, i fabryka białego kredowego szklita. Słuta  
szklita zwierciadlanego kuty w Neustadt przy Dofse  
Krupinstück dystryktu i należy do Bankiera Schiller.

w kompanij z Dysonentem Splettergerber.

Szkło tej Fabryki jest tu w Berlinie przy sta-  
nowym Władze, w którym szkło r. wierciadlane nie  
powleczone przedaje się na całe, a to w powiększają-  
cej się mierze.

Białe tafłowe szkło sprzedają na Kopy Kopa  
trzymają 1 do 8 Tafli, płaci się za Kopy z idruy tafli,  
tylko co za Kopy z 8 tafli r. korony, różnica jest tylko  
w wielkości Tafłow, Kopa z idruy tafli jest najwyż-  
szej miary to jest 31 cali wysokości a 20 cali szer-  
kości. Tafła od idruy <sup>Kopy</sup> Tafli z 8 Tafłow trzymają  
19 cali wysokości 18 cali szerokości; średnie Tafli  
od 1 do 8 cena zmniejsza się stosownie do miary  
szkła. Przecotem kosztowała Kopa 3 talery 12 Gr: te-  
raz jest droższa.

Szkło zielone w hucie Marinworder w Neumarkie jest  
ułożone na sprzedaż w Skrzywnicku. Skrzywnica nawi-  
ra w sobie 120 Tafli a naroda tafła jest 19 cali wysoko-  
ści 17 cali szerokości. Przed tem kosztowała skrzywnica 8 tale-  
row, lecz teraz nie tylko zdroższe, lecz cena coraz wy-  
żej idzie wyżej, dla pewności rachuje się 4. Aluzora,  
go na Skrzywnie.

W Prusach i Litwie podaje się Urządkiem szlito  
 tak, że otwora na miazę kwadratową wchodzi się  
 i kwadratowa stopa w otwora oprawiona największego  
 i najmniejszego szlita kosztuje 24 cobygrajimiego  
 16, a średniego 20 pruskiego groszy.

Oprawnego w Sprawy albo wauty trzymającego  
 88 kwadratowych cali to jest 11 cali wysokości 8 cali  
 szerokości, kosztuje 12, 13, do 15 Gr. pruskiego czyli  
 4 Gr. tutejszych, jak między w Berlinie.

---



## Dwumasty Prozdriet

o białej i czarnej blasze

Czarnej czyli nie pobielanej blaszki mamy 5 gatunków, białej czyli pobielanej 4 gatunki na zwistwa pierwszey są następujące.

- 1 Sztorcowa blaszka
- 2 wybrana blaszka
- 3 Czarna Woziozowa blaszka
- 4 czarna foder blaszka
- 5 czarna wybrana blaszka.

Obadwa pierwsze gatunki na cetrany zas 3 ostatnie na fasy i sztuki sprzedają się. Na cetrany 1. i 2. go gatunku wynosi 20 do 36 sztuk podług grubości blaszki. Także czyli Arkusze trzymają 20 cali w kwadrat. Gatunki 3, 4, i 5 go wychodzą 450 arkuszy na jedną beczkę, każdy arkusz ma 12 1/2 cali długości a 9 1/2 cali szerokości.

Łoć narwiłkām wybrany rozumie się blaszka usłuchowana albo podziurawiona. Także wszystkie gatunków potrzebują Mosarze.

Gatunki białej Galunki są to:

- 1 biała krzyżowa biała
- 2 foder biała
- 3 wybrana biała
- 4 Pentiler biała

Biała biała podobnie sprzedaje się na fasy, i na arkusze. Stopa kubierowa białej wazy około  $2\frac{1}{4}$  cetrara.

Gatunki Pentiler białej rozumie się ta biała której białaczki używają i której w stopie znajduje się 600 arkuszy. Arkusz jest taki wielki jak inne powyżej opisane, wazy około  $1\frac{1}{4}$  cetrara.

Dwa pierwsze gatunki używa się na pokrycie kłopot, ~~fraktów~~, dymników, rynien, i spadzistych nad gżemisarni. Przeknie się pierwszego gatunku 250 arkuszy inclusive zabetadki na kwadratowy prót płaszczony do pokrycia.

Pokrycie rynien ractnie się na kwadratowej stopy, i od miary rynny zawista. Głose białej.

# Prozdriat brzynasty

## O Miodzi

Jdy się miodz biorze na pokonycie dachu, ~~Markielow~~  
i. t. d., tak ciętko bywa zrobiona, że 1 kwadratowa  
stopa 1/4 funta wazy, cal kubiczny miodzi wazy  
11<sup>1</sup>/<sub>6</sub> Lutow.

Na miodziame naczytia; kotły, kociółki, garce,  
rachnie się funt po 12 Gr. jeżeli się przytrafi robota  
z wielu nitami i srobami w ten czas kosztuje funt  
14 Gr. od wżowyek rur płaci się 14 Gr. od funta  
Jeżeli kotłarz przyjmie starz miodz i tak się  
zwykłe przytrafia, w ten czas rachnie się funt  
starzy miodzi po 6 Gr.

W Prusacki wschodnicke i Litwie, uszytkie  
statki pod wazy są Anzlogiem dzierżawnyim  
w Inwentarzu oznaczone. Jeżeli tedy Garniec 600  
funtow wazy był napisany, tak się wyprosił  
że na igo niyżej nowy bydz musi sprawdzać  
ten czas w swoim niewyftocznyim stanie będzie

zważony, i gdy wagi 550 albo 560 funtów; nie dowo-  
 rażając reszty doptaca Generalny Dziurzawca, a to  
 podług ostrzeżenia osobnego w Kontrakcie, którym  
 Dziurzawca wzywający garca przy sprawieniu  
 onego iust obowiązany nadgrodzić to co przez wzy-  
 wanie ubyło.

W Marchij, Neumarku i w Pomeranij te ostrze-  
 żenie w Kontrakcie nie bywa umieszczone.

Następujący Anszlag nowego garca do palenia  
 wódki, okazie to iasniej.

### Anszlag.

potrzebnych kosztów na sprawienie nowego mie-  
 dzianego garca, dwóch korowego, na miejsce sta-  
 nego niewyższego 3 stopy 8 cali w dyametrze  
 szerokiego, 3 stopy głębokiego, do gorzalni Amtu  
 N. N. w Churmark.

Na sprawienie nowego garca z dobrej miedzi  
 3 stopy 8 cali w dyametrze szerokiego 3 stopy  
 głębokiego, który podług przytoczonego  
 zasądzenia wagi 6 setnawo, albo 660  
 funtów a 12 gr. użycni

Złt	Gr:
330.	

	24	Grosz
Transport	300	—
Do tego na zrobienie nowej polimasy litery podług naswiadczenia wazyta 64 funty po 12 Gr. — — — — —	32	—
Summa	332	—
odtrzącać się.		
Ze stary garniec litery podług przytę, czarnego naswiadczenia wazyta 570 funtów na funt na dawna cena 6 Gr. 6 fen. — —	154	0
Zatem dostawać się Kottarzow	207	15
Ze wytaraniem starygo i wmurowanie no, wego garca z Kottling do tona, z kraczy i miejscem nad popioł — — — — —	2	12.
Materiał.		
150 sztuk węgla do uzupełnienia pozostałej	1	6
Ze 2 funty gliny a Gr. 6 — — — — —		12
Ze 2 funty piasku — — — — —		3
$\frac{1}{4}$ beczki wapna — — — — —		13
Uwaga stare żelazo może uszkodzić być użyte.		
Summa	212	13.

W Prusacki wschodnich i Litwie dzierzawca jest

Gdy wypadnie potrzeba szczytowych i innych  
ankrow, kłamrow, kalrow, zelara do kornimow i pie-  
cow &c. podług następującego rozmiaru łatwo usta-  
nowic będzie można ilość na jaką bądź potrzebę  
zelara, chociaż kilka funtow mniej lub więcej  
możtoby wypaść. Dla przekonania o ilości zela-  
ra potrzebnego do budowy, potrzeba zawsze zelara  
przed wzięciem samego do budowy zważyć i attestem  
do Anstaltu albo do rachunków przytoczonym  
udowodnić przy tytule zelara, dodając naswiadczenie  
wiele to zelara wzięło.

A) Słabowe zelaro w kwadr. Łat pomierzono.		Krajowo zelaro.	
		funty	Loty
1	Stopę długości 3 cale w kwadrat	33	24
1	— — — 2 — — — — —	15	—
1	— — — 1½ — — — — —	6	18
1	— — — 1 — — — — —	3	24
1	— — — ¾ — — — — —	2	31
1	— — — ½ — — — — —	—	30
1	— — — ¼ — — — — —	—	4½

Wzrostowe  
% klasy wag

funty    loty.

Cały prób szablono wego zelaza 15 stop  
dlugosci

83    30

Prób próba tegoz zelaza 15 stop dlugosci

41    31

2) sztabowe zelazo plaskie

1 stop, dlugosc 4 cale szerokosc 1 cal grubosc

15    —

1 — — — 3 — — —  $\frac{3}{4}$  — — —

10    17

1 — — — 2 — — —  $\frac{3}{4}$  — — —

5    20

1 — — —  $1\frac{1}{2}$  — — —  $\frac{1}{2}$  — — —

2    26

3) Okragle zelazo

1 stop, dlugosc 3 cale diametru

26    5

1 — — —  $2\frac{1}{2}$  — — — — — — —

19    1

1 — — — 2 — — — — — — —

11    11

1 — — —  $1\frac{1}{2}$  — — — — — — —

6    12

1 — — — 1 — — — — — — —

2    24

W glownym skladzie znajduja sie zelazo nastepujaca

1) 10 stop dlugosc  $2\frac{1}{4}$  cale szerokosc  $\frac{3}{8}$  cala grubosc

2) — — —  $1\frac{1}{2}$  — — — — — — —

3) 5 do 6 stop dlugosc  $\frac{3}{4}$  szerokosc — — —  $\frac{3}{8}$  cala grubosc

4) 8 do 10 — — —  $\frac{1}{2}$  — — — — — — —

Powyzsze zelazo przy uzyciu przerabia sie

Jakkim sposobem doysć można ilość funtów po  
 trzebnego żelaza, aby cenę jego oznaczając  
 czyje, i tak można do tego użyć poprzednich Tabel  
 następującej nauki przykładać.

Do piśca w cejblach potrzeba 2 antenow po 24 stopy  
 py długiemi: na ten przedmiot użyć można kawa  
 dwutowego żelaza pod № 1 Tabeli 1/4 calowego.

Pomieważ jedna stopa tego żelaza waży 6 fun  
 tow 18 Lotów, potrzeba zatem na 24 stopy 154 1/2  
 a na obie anteny 315 funtów żelaza.

Jżeli wiele roboty żelaznej zdarzy się bez wyro  
 bienia i tak to srebro matrow i. t. d., płaci się za  
 funt 2 1/2 Gr: za robotę pretów ze srebrem płaci  
 się za funt 3 1/2 do 4 Gr.

Drużgi przykładać.

Potrzebując pretu do mapy kominiowej z rutyżką  
 i srebem, do tej roboty bierze się okrągłe żelazo  
 Tabeli № 3. Pret który ma być 4 stop długi  
 powinien być 1 cal grubości w dyametrze, stopa  
 tego żelaza waży 2 funty 24 Loty, zatem cały ten  
 pret 10 1/4 funtów wcl: rutyżką, i głowką, które  
 choć 2 funtów wynoszą 21 1/4 funtów ważyć będzie.



1 Celnar ordynaryjnego szlacheckiego i celarskiego kwadrato- wego i plasternego kosztuje - - - 5 talerów 22 Gr.	
1 Celnar buntowego i celarskiego - - - 6 - - - 16	
1 tutuszego krajowego - - - 5 - - - 8	
1 Celnar bitego szlacheckiego i celarskiego do mechanicznych robot - - - 11. - - - 16	
2) odlewane i celarskie.	

Zagraniczne odlewane i celarskie jest wcale rzadkie, a  
kubikowa jego stopa wazy 4 cetrany 10 funtów,  
celnar tego i celarskiego kosztuje 3 talery 12 Gr.  
jednakiż wazni się podług piastkowego i glinianego  
odlewania. Piastkowe odlewanie jest najtwardsze, gli-  
niane najmędsze, potgliniane jest ciężej i taniej  
od całego glinianego odlewania.

Celnar całego glinianego odlewania kosztuje 4 tal. 16 Gr.	
do - - - 5 - - -	
Celnar potglinianego 4 tal. 8 Gr. do - - - 4 - - - 12.	
Celnar piastkowego odlewania - - - 3 - - - 12	

Do tego opisane Antykruki wszystkie przy bud-  
wie potrzebnych materiyatow, podacza, w prawdzi-  
wym i skutownym Budowniczym sposob potrzebnych  
Materiyatow obrachowania, i podania onych Anstala-  
gum. Licz aby pomuzi dopomocz, tudzi aby

w Anszlagu nie warniejszego nie opuścić za rzecz  
 potrzebną osadzilem, następująca opisanie i Schema  
 Anszlagu, w tem umieszczenie dziele, z których  
 pierwsze, wszystkie zawiera u siebie Przemysł,  
 nichow do budowy potrzebnych, drugie zaś na,  
 uca iak Anszlag budowy, który kamienie at,  
 do innej uwierzełności ma być podany, i jak  
 ma być sporządzony; ten miękki i który  
 iszere nie dosyć maia przepisy budowniczych  
 Anszlagow, tudzież potrzeby i materiały  
 do zbudowania domu, jako też i kosztu do  
 tego potrzebnego, następują. Nakoniec podam  
 formularz kontraktu na ugodzoną budowę, tu  
 druz, sposób odbierczego cyfry wezryjonego  
 Protokolu, podług którego tak pierwszy iak  
 drugi stosownie do wyżej wyrażonego biegu działań  
 kameralnych maia być ułożone.

Opisanie

wszystkich Przemysłowców i Artystów potrzebnych  
do budowy latk w Miście i okolicach Wsi.

1. Malarz

2. Kamiennik

3. Szyjce

4. Sztukator

5. Brudnik

6. Cieśla

7. Tracz

8. Lepka

9. Stolarz

10. Focznik

11. Siosarz

12. Szklarz

13. Kowal

14. Gwardziarz

15. Kowaliarz, kiedy miedziane narzędzia albo  
dachy miedzią mają być pokryte.

- 16 Mosiżnita
- 17 Gancarz
- 18 Dekarz, który topaczem kamieniem polerował
- 19 Płacharz
- 20 Druciarz który kształt do skłusa robi
- 21 Studniarz
- 22 Piednarz przy browaractw i gorzalnictw
- 23 Dekarz który stonę, dachy polerował  
albo trzcinę albo glinianę, celiowłók.
- 24 Malarz
- 25 Materjaliy  
podług najwyższego porządku.
- 26 Zapłata furmanowi.
- 27 Zapłata Dozorcy budowy
- 28 Nieprzewidziane wydatki.
-

# Schema do Anszlaga

## Anszlag

budowy Domu (Magnum, Stocoty i C. D.) w Krosławskim  
 Amie N. N. w Leszczostwie N. murowanego,  
 w prístie mur z Lempicow cegly w formie  
 podług przyłączonego Pysuntku... stop drugiego...  
 stop szerokiego, nadtożne piątro do fundamentu  
 wysobkiego, z stercyjem / kracyym / stotern, suchowaty  
 trzcinny, stoma, albo gliniany, delikatny po  
 krytego.

Uwaga, ten budynek Nr. 1450 zbudowany z drzew  
 wa w Nr. 1466 pierwszy raz a w Nr. 1480 drugi  
 raz nparowany.

Uwaga względnie owczarni na przybitku  
 Podług kontraktu powinno Dzierżawca  
 1000 owiec trzymać  
 do tego owce owczarza

owczarzkow 245  
 wynosi 1245 sztuk owiec.

Na kładę owę rachując 6 1/2 stop kwadratowych przestrzeni, potrzeba aby owca miała 80 1/2 stop kwadratowych miata przestrzeni, podług której kładę na budowę onej maia być obrachowana.

Budując n. p. Stodoły.

Przestrzeń tej anszluciem podanej stodoły iest podług następujących zasad obrachowana.

Dzierżawca generalny ma w swoim Montra, kacie 18 1/2 wenepli Łyfa, 8 wenepli przerecy, i 2 1/2 wenepli Jarczyjny, do wysiewu, w których w sze, dniam gromacie 1494 kopy snopkow spodziwać się można. Na kładę kopy wypadnie 240 stop kwadratowych przestrzeni.

Tymże sposobem obrachowana przestrzeń na schowanie siama, na stajnie dla bydła i na suszenie zboża, w anszlugu powinna być umiarkowana.

Obrachunek drzewa

1 Wolnego wrębu Drzewa z krolewskich albo mniejszych Borow a) Kłosa

Stopy w stoz dla koni i bydła z Tobo \* wynos

	it	Gr.	Pen.	it	Gr.	Pen.

\* Podług ustawy 18 Wrzesnia 1798 nie wolno z krolewskich borow, nawet mającym wolny wręb, wydawać drzewa na stoby.

	Stb	Gro	Pen.	Stb	Gro	Pen.
Stop 2 calowych bali albo						
Sztuki... po 24 stopy ellugi						
... jednego kilocow wyrzyna sie						
... sztuki bali zatem potrzeba						
... sztuki kilocow do tego						
... sztuki wielkich wrot inelu: li						
stop do tego potrzeba.... stop kwad						
dratowych desek						
... Sztuki drzwi do tych potrzeba						
... kwad						
dratowych stop						
... Sztuki futer do okien						
do tych potrzeba						
kwad						
dratowych stop						
... sztuki stworow nawadzecku do						
tych potrzeba						
kwad						
dratowych stop						
Naw obicie kornow. beletli						
kwad						
dratowych stop						
Naw podlogi do inbow i kornow						
potrzeba						
kwad						
dratowych stop						
wynosi Nawadzecku						







	St	Pro.	fu	ud	St	fu
Transport						
na Stupski do wiazania dachu... stop						
na Kielbalki... stop						
na kanelki... stop						
na Stupy wiazary						
z dwustronne... stop						
na wiazanie szczytów... stop						
Summa... stop albo						
... sztuk sredniego budulec po... stop dlugiego podlug Taxy lesnej d. Lerdzie na taty.						
... sztuk na kupno podlug Taxy po						
Summa drzewa podlug Taxy lesnej.						

Uwaga: powyższa z taxy drzewa wymiarta summa nie w tym miejscu Anszluga będzie umieszczone, ponieważ ta summa powyżej, między materiałami oznaczona będzie dla tego Anszlug, osobny oddział otrzyma.





Pręty kamienne. Achille. Żurzy. Kurczy

tygielce cegiel.

tygielce deszkowe

sztaluki gazonowe

sztaluki flizow

Prętki wapna

— Gipsu etnany

Żurzy gliny

— piasku

Żonciki

Wopy stromy albo trzcinny

Wopy trzcinny do tyndru

Pręta bantj.

Żysiacz gwóźdźi sufitowych

sztaluki i graszowych gwóźdźi

— 6 ferigowych

— 3 ferigowych

Wopy gwóźdźi do podłogi

— Latowych gwóźdźi

Prętki.

Żad inno potrzebne i celano

P. na dozór budowy

Q. na male przysadkowe wpałki.  
Suma Numerorum

Skosownie do planu następuje teraz obrachowanie Materjałów, i roboty mularskiej, mającego byćz wystawionym, Domu Antowego 90 stop wysokości 44 stop szerokiego, o jednym pięttrze 11 stop wysokości, z nabudowaniem podziemnym, które exclusive pierwszego fundamentu  $\frac{1}{2}$  stop w ziemi a 5 stop nad ziemię trzymają wysokości.

Obrachunki roboty mularskiej i materjałów mularskich.

### Fundamenty.

1 Pierwszy podkład czyli Fundament.

M. Muru w obłocie domu  
z przodu i tylny front, po 90 stop.

Stugie - - - - - 180 stop

2 szczytowe ściany odikarszy  
grubaś przedniego i tylnego  
frontu po 38 stop

Stługa - - - 46  
256 stop

grubaś 3 - - -  
468 □ stop

szerokości 3

A. 2304 Kubicznych stop.

B. srodkiowe i podziatowe sciany

1) 2 srodkiowe sciany, odciagnac uszy  
 grubosc 6 stop obydwuch scian szerz-  
 tawych po 84 stop, razem 168 stop  
 dwuch scian ————— 168 stop

2) 8 scian podziatowych po 15 1/2 stop 124 —

3) na kominu

1. na ..... 8 stop

2. na 7 stopow 14 —

3 na 3 stopow 6 ————— 28 —

4 na opory sklepien — — ————— 18

338

grubosci 2  
 —————  
 676 stop kwadratowych

szerokosci 3

B: 2028 kubicznych stop

Przebudulacja

A 2304 kubicznych stop

B 2028 —————

12) 4332

12) 301 —

30 1/2 przetow, na pierwszy polktad czyli fundament.

## II Na drugi podkład fundamentu.

a) tylnej i przedni front po 90 stop długości - 180  
 b) dwie szczytowe ściany odciągowej  
 grubości frontów po 39 stop długości - 78  
 258

grubości  $2\frac{1}{2}$   
316

129

645 stop kwadratowych

wysokości  $4\frac{1}{2}$  - -

2580

322  $\frac{1}{2}$  -

a. i b.

2902  $\frac{1}{2}$  stop kubicznych

1) na podkład czyli fundament  
 dwóch frontów po 90 stop - - 180 stop  
 2) szczytowe ściany odciągowej  
 grubości dwóch frontów  
 po 40 stop długości - - - 80 -

260

grubości 2

520 kwadratowych stop

wysokości 5 -

c. 2600 kubicznych stop.



d) srodkowe i przedziatowe

ściany

2. Srodkowe sciany w  $85\frac{1}{2}$  stop

stugi — — — — — 171 stop

8 przedziatowych scian po 16

stop stugi — — — — — 128 —

299 —

grubosci  $1\frac{1}{2}$

299

$149\frac{1}{2}$

$448\frac{1}{4}$  stop kwadratowych

wysokosci  $9\frac{1}{2}$

4032 —

$4\frac{1}{2}$  —

224 $\frac{1}{2}$

2.  $4260\frac{3}{4}$  stop kubicznych

Prikapitulacja

a. 2902 $\frac{1}{2}$  stop kubicznych

c. 2000 — — — —

d.  $4260\frac{3}{4}$

12)  $9763\frac{1}{4}$  stop kubicznych

8137 $\frac{1}{2}$

12)  $67\frac{3}{4}$  pretow fundamentu  
inclusive 12 ogly.

### III Mury nad ziemią od fundamentu

a) mury zewnętrzne dwóch  
frontów 90 stop służył - - 180 stop  
2 ściany szczytowe po 41 st.  
służył po odcięciu gr.,  
boki dwóch frontów - - 82 -  
262 -

grubość  $1\frac{1}{2}$  -  
262  
131

a) 393 stop kwadratowych

b) średnie i przedziałowe

ściany 2 środkowe po

84 stop - - - 174 stop kwadratowych

9 ścian przedziałowych

po 19 stop - - - 153

1 mniejsza

8  $\frac{1}{2}$  -  
335  $\frac{1}{2}$  -

grubość 1 -  
6 335  $\frac{1}{2}$  stop  
428  $\frac{1}{2}$  -  
wysokość 11 -

a i b. 8015  $\frac{1}{2}$  stop kwadratowych.

Transport ... w o 6 8015 1/2 stop kub.

dwa szczyty  
wspodu Ellipsoidal 44 stop  
w wierzchołku - - 25 -

69 -

w średnicy - - 34 1/2

grubości - 1 1/2

34 1/2 stop kwadratowych

14 1/2

51 3/4

wysokości 9 1/2

465 3/4

25 7/8

na jeden szczyt 491 5/8 stop kub.

a na dwa - 983 1/4 stop kub: c: 983 1/4 st. kub.

12) 899 3/4 -

750 1/6

12) 62 1/2 prętów

muru nad ziemią.

IV Sklepienia in planie pomierzone

19 1/6 kwadratowych prętów kąpowego sklepienia in planie pomierzonego.

1/2 pręta krzyżowego sklepienia

13 1/2 prętów w dłuż gortu

V

13 Prętów kwadratowych bruków na starą stronę.

VI Obračuneti dachowli

Na Dachu koronny 10 cali odległości Tat.

Długość krokwii jest 37 stop

albo 384 cali

przez 10 podzielnem 38 <sup>2</sup>/<sub>7</sub>

wyniesie 39 rzędow Tat

na każdą Tatę 2 rzędy dachowli

78

Dom jest długo

90 stop albo - - - 180 dachowli po 6 cali szerokości

6240

78

14040

a na 2 strony

28080 sztuk dachowli

Na utamli ponie,

war. dom jest na wsi

budowany rachuje się

75 na tydzie - 2100

30320

do pięciu 1320

31500

do gżemiu 1000

32500 sztuk dachowli

VII Gąsiony nad wierzchem i naroznili dachu 132 sztuk.

VIII Zamierzenie wierzanięch scian

W Jz. bach i mormonach pod dachem 144 stop w dluż

$$\begin{array}{r} \text{wysokości} \quad 9\frac{1}{2} \\ \hline 12 \cdot 96 \end{array}$$

12

wynosi 1368 stop kwadr.

na piśtrze sciana podobow. długości 8 $\frac{1}{2}$  stop

$$\begin{array}{r} \text{wysokości} \quad 11 \\ \hline 93\frac{1}{2} \text{ kwadr stop} \\ \hline 1461\frac{1}{2} \end{array}$$

$$12 \mid 12 \cdot 1\frac{19}{24}$$

12  $10\frac{1}{6}$  przetoż liwa:

IX na wschody przy wysciah

Fundament

14 stop dlużi

6 stop szeroki

$$\hline 102$$

2 stopy głęboki

$$\hline 204 \text{ stop kubieranych}$$

oba ramiona 14 stop wysokości

6 stop szeroki

$$\hline 42$$

1 $\frac{1}{2}$  stop grube

$$\hline 63$$

2 razy 126 stop kubieranych.

Transport 126 stop kubii:

czotowego muru 41 stop długości  
 3 stop wysokości  
 35

$\frac{1}{2}$  stop grubości

52 $\frac{1}{2}$

118 $\frac{1}{2}$  stop kubicznych

X Synk Facyator

2 sciany po 90 stop długości 180

2 — po 44 — — — — 88

268 podłużnych stop

wysokości 16

wyni 4288 kwad. stop

dwa szerokości: nieśko 44

wysoko 25

69

średnica 34 $\frac{1}{2}$

9 $\frac{1}{2}$  wysokość

310 $\frac{1}{2}$

17 $\frac{1}{4}$

327 $\frac{3}{4}$

dwa rany — — 655 $\frac{1}{2}$  stop kwadr.

4943 $\frac{1}{2}$

12 | 412

12 | 34 $\frac{1}{2}$  kwadratowych  
 przeto Synku Facyator

XI Trzciniowanie, podrzucanie, gładzenie i białenie sufitów.

1 na piętze oddzielną  
ściany

82 stopy długości  
39 stop szerokości  

---

438  

---

246

3198 stop kwadratowych

2) pod dachem - 830 stop

---

4020

12/ 335

22/ 28 prętów kwadratowych

sufitów do trzciniowania, podrzucania i białenia  
w saterkach tynkowanie i białenie sklepiń

side piante 19 stop długości

1 25

w 19

y 13

z 20

---

97

16 stop szeroko

---

1552

12/ 129

12/ 10 3/4

wypukła 3 1/2

14 5/8 prętów kwadratowych ordyna-  
ryjnego tynku sklepiń in plano  
porachowanego.

Przebieg ściegien wyprawienie

q,  $4\frac{1}{2}$  stop      to      86 stop długości  
 t. 15                      5 stop szerokości

w.  $12\frac{1}{2}$

430.

v.  $12\frac{1}{2}$

x 14

$61\frac{1}{2}$

16 stop szerokości.

984

1414

12  $\sqrt{118}$

12  $\sqrt{9\frac{5}{6}}$

wypukłość  $3\frac{1}{3}$

13 kwadratowych pustów

XII Wyprawa ścian

na piętne

wid planty

a	2	ściany	po 20 stop	52
	2	—	po 17 —	34
b.	2	—	po 15 —	30
	2	—	po 17 —	34
c)	2	—	po 20 —	40
	2	—	po 17 —	34
d)	2	—	po $8\frac{1}{2}$ —	17
	2	—	po 7 —	14

Latus 255.



Transport. 255

e	2	sciany	po 8 stop	16
	2	—	po 8 —	16
f	2	—	po 17 —	34
	2	—	po 8 —	16
g	2	—	po 12 —	24
	2	—	po 17 —	34
h	2	—	po 14½ —	29
	2	—	po 17 —	34
i	2	—	po 15 —	30
	2	—	po 17 —	34
k	2	—	po 20 —	40
	2	—	po 17 —	34
l	2	—	po 13½ —	27
	2	—	po 17 —	34
m	2	—	po 16 —	32
	2	—	po 13½ —	27
nedo	2	—	po 13½ —	27
	2	—	po 6 —	12
p	2	—	po 44 —	148
	2	—	po 5 —	10

913

wysokosci 11 stop.  
 wymosci stop 10043.  
 Uwagi:

## Transport 10043 stop kwadr.

w Sulejniecku

s	2	sciany	po 25 $\frac{1}{2}$	stop	51
	2	—	po 16	—	32
"	2	—	po 19 $\frac{1}{2}$	—	39
	2	—	po 16	—	32
w	2	—	po 19	—	38
	2	—	po 16	—	32
y	2	—	po 13 $\frac{1}{2}$	—	27
	2	—	po 16	—	32
z	2	—	po 20	—	40
	2	—	po 16	—	32

---

 355

wypu. kłoci

---

 5

---

 1445

---

 11818 stop kwadr.

---

 12/ 984 $\frac{1}{2}$ 

---

 12/ 82 kwadratowych

 przelów wyprawy scian  
 murowanych.

# Wiązane ściany.

A	2	ściany	po 20	stop	40
	2	—	po 21½	—	43
B	2	—	po 20	—	40
	2	—	po 20	—	40
C	1	—	—	—	21
	2	—	po 5	—	10
D	1	—	p	—	20
	2	—	po 5	—	10
E	1	—	—	—	21½
	2	—	po 5	—	10
F	1	—	—	—	20
	2	—	po 5	—	10
	2	—	po 30	—	60

346

wysoko 8½ stop

2468

173

2941 stop Kwadratowych

Mata ściana na  
 piętne długo 8 stop  
 2. rany 10  
 wysoko 11

176

3014

12/ 250 3/4

14/ 21 3/4

Kwadratowych mostów.

# XIII Wyprawa w Sierynach.

g	2	ściany	po 12 1/2	stop	25
	2	—	po 16	—	32
f	2	—	po 15	—	30
	2	—	po 16	—	32
u	2	—	po 12 1/2	—	25
	2	—	po 16	—	32
i	2	—	po 14 1/2	—	29
	2	—	po 16	—	32

294  

---

1440

5 stop wysoko

12/ 12 1/2

12/ 10 1/4 przętow kwadratowych

Do tego powyższe 13 przętow  
Suffitow pod odczianem i innymi 23 1/4 przętow kwadratowych

wyprawy

Uwaga Kominow wyprawia az pod dachem już jest  
w szularkowej robocie umieszczona.

### XIV Grzesasy w fabryce

a)	2	wazy	26 stop	52
	2	—	14	34
b)	2	—	15	30
	2	—	14	34
c)	2	—	20	40
	2	—	14	34
d)	2	—	12	24
	2	—	14	34
e)	2	—	14½	29
	2	—	14	34
f)	2	—	20	40
	2	—	14	34

419 podługowych stop.

### Materiały

1) Kamienie nad pierwszy fundament  
 nad 30 przętów pierwszego fundamentu potrzeba  
 na przęt fundamentu 1½ przęta kamieni  
 nad tem 40 przętów kamieni

Nad bruki w okolicy Domu  
 to jest nad 12 kwadratowych przętów  
 każdy przęt bruku rachując po 2/3  
 przętów kamieni wynosi 8 przętów  
 kamieni 48 przętów.

na  $6\frac{3}{4}$  prętów drugiego fundamentu i na  
 $62\frac{1}{2}$  prętów muru nad ziemią  
 Suma  $130\frac{1}{4}$  prętów muru z cegły wypadła na pręt ind.  
 w utwardzi żelazi nad pręt 1210 sztuk wachauisij  
 154600 sztuk cegły.

na sklepieniach (zobacz  
 tabelkę) — — — 19940

na dachach — — — 4420

na główny grzebi — 3600

na 44 stop skrajtu — — 440

na  $10\frac{1}{6}$  prętów kawał

dwutworzyci scian wiezna,  
 mych zarmurowanie — — 4782

do kuchennego komina  
 z fundamentu — — — 1800

na Kottling — — — 500

wpralni — — — 500

na trzy ogniska i komin  
 w sutergrach po  $9\frac{1}{2}$  stop  
 wysobici — — — 218 St. Kub:

na 4 ogniska i komin  
 na piętze po 11 stop  
 wysobici — — — 308

526 stop Kub:

albo —  $3\frac{3}{4}$  prętów. 4504

na 3 kominu idące przez piętro

do  $1\frac{1}{2}$  stopy nad dach

Suma 198089 sztuk  
 cegły

Transport 198089 sztuk.

wyprowadzone 34 stop wysokości  
na 3 cejły ————— 3264

na 4 kominu pod dach 1/2 stopy  
nad dach wyprowadzone po 22 stopy 3520  
Summa 204873 sztuk.

Od tych odchodzi

548 1/4 stop kubicznych w 14 podwornych  
otworach po 32 1/4 stop kub.

96 stop kub. w 4 podwornych  
otworach

308 3/4 stop kub. w 19 dolnych otworach

337 1/2 stop kub. w 20 drzwi otworach  
1756

8 cejły na stopę kubiczną ————— 14048 sztuk

pozostał 90825 sztuk

uwaga Gasiony i dachowka znajdują  
się w oddziałach VI i VII.

3) Wapno

na 30 procent <sup>maru</sup> z kominami 33 Pecech.

Transport 33 beczki

na 130 przętów muru & cegiel	139
na sklepienia	14
Do budki cegły asiryskiej	4
Na głowy gżems	3
Na sciany wiazane	4
Na wszystkie kominy i ogniska	12
Na podrozcenie dachu	4
Na podrozcenie Gajonow	1
Na wyprawę i tyntę	44
	<hr/> 261

od tego odchodzi

w stworach okien i drzwi 12

wynosi potrzebnych 249 beczek.

4 Piasek

444 fur

5 Gips.

do 28 przętów sufitów	4 beczki
do gżemsow w izbach	2

wojole	9 beczki gipsu
6 Dm. 2	9 beczek
7 Trzcina	12 Kopp.



8 Gwóźdź suffitowy.

34000 sztuk, to jest 1200 na prz. kwadratowy

9 Głina

na 38 przętów kwadratowych, polepszy

po 36 stop kubicznych

168

84

1008 stop kubicznych, na furę 8 stop, czyni

128 fur

do 13 pieców a 2 furey 26

na ognistwie 15

169 fur gliny

10) Stoma

do 1008 stop kubicznych gliny wsi-  
skni się trzecia część stomy 336 stop

kubicznych, albo na 4 stopy gliny

1 wiązka stomy, wynosi 82 wazek;

ale słabszego wazekunka podaje się

1/2 kopy stomy.

11 Gwóźdź.

Do 52 kawałków 52 sztuk i groszowych, i 52 1/2 per-  
gowych gwóźdź

do 14 narożnych krobliw

do 12 sztuk oprawy wstecow) 24

24

natem

76 sztuk i groszowych gwóźdź

76 — 1/2 perigowych gwóźdź

Do 360 sztuk Łat wachusiąc' po 10 gwóździ na  
 adna, Łat — — — — — 60 kop.  
 tutowych gwóździ.

Gwóździe do Podłogi

Do przybicia 402 sztuk 1½ calowych desek 18 sztuk  
 na deski, podług 3½ stopowej belek odle-  
 głosci — — — — — 120 kop.

Do 96 sztuk 5¼ calowych desek  
 pod dachem po 18 na sztukie 29

wynosi 149 kop.

gwóździ do podłogi

Łat Britnale

do 192 sztuk desek na podbitkę łatac po 18 sztuk  
 na deski wachusiąc — — — — — 38 kop britnale

istnie może można dorachować na

posztowania i inne potrzeby — 12 kop

wynosi 40 kop britnale

do przybicia gąsiorów 66 sztuk gwóździ  
 po 6 ferrigów.

# Amszlag

Kosztów i potrzebnych materiałów na Dom  
 Amtowy w nowo ułożonym Kiolewskim  
 Amce N. N. który podług przytoczonego  
 rysunku 90 stop długości 44 stop szerokości, ma  
 się a cegły o 1. piętrze wysokości ma być posta-  
 wiony.

## Obračunekli drzewa

a: Kłocce.

Na oparcie 4 wstępodow, to jest  
 do sutenymow na piętro, pod dach  
 i pod szczyt, a piętra na per-  
 dwoże, dalej na ogrod przy wsi,  
 wsi do domu, i do sutenymow  
 potrzeba 120 kwadratowych stop  
 3 calowych bali, albo 6 sztuk 3 cal-  
 owych sosenowych bali po 20 stop  
 kwadratowych, dla przyozymania  
 nachowanymi, chociaż te 24 stopy  
 trzymania, ponieważ tego gatunku  
 14 bale 12 Kłocce wypadają, potrzeba

kl	Gr.	fer.	kl	Gr.	fer.







86 $\frac{1}{2}$  sztuk. Transport.  
Na Łaty.

Dorn ust 90 stop długości, i potrzeba  
bnie 46 rzędów Łat

to ułożymy 6840 stop podwiązanych

zakładając także Łaty po 21 stop

długości wymiaru — 326 sztuk

na bolkach spadzistotę

Łachu i na dyraniełki

rachować można — 314 sztuk

a w ogóle — 360 —

tych zaś 30 na Kłoc, potrzeba

12 sztuk Kłoców

Suma 98 $\frac{1}{2}$  sztuk sosnowych Kłoców

po 24 stopy długości 15

do 16 cali w ciętym końcu

grubych, według lenicy taryfy

6) ordynaryjnego sosnowego

Ładulców po 44 stopy długości,

gdzie 10 do 12 cali w ciętym końcu

ciężkiego

26 sztuk do całych belki po 44 stop

długości.

26 Łat.

	alb	sz	fe	sk	su	fe
26 sztuki Transport.						
Na wstawianie całkowitego go drewna, stop —————						60
Na murłaty —————						180
Na dwie spadzistości dachu 44						
Na 52 Krokiew.						
po 32 cali odległości —————						1664
Na 12 warownych krokwach średnicy 10 stop —————						120
Na wstawianie wstęg —————						60
Na dwa dymowidki po 30 stop						60
Na 42 Stupy do sian pod dachem po 9 stop —————						318
Na 6 sztuk Stupow do sian na piętze po 11 stop —————						66
Na potrojne zaryglowa- wanie tycheń —————						48
Na podwojne ryglowa- nie sian pod dachem —————						300
Na osapy —————						1170
Na 52 przystawki do Krokwie po 18 stop —————						936
26 sztuk Latus. —————						5020
						60

Podłoga  
z muru  
py  
Krokwie  
i sian



			ist	Prze	ka	do	do	ka
26.	Transport	5026	60					
	na podwaliny podściomy							
	pod dachem	83	Podł z. n. y. k. stop kierzy z. d. l. e. u.					
	na podwaliny ścian							
	na piętze	19						
	na marmy tychże							
	ścian	102						

Stop 5230 kierzy z d. o.  
cwojgo  
drzewa

albo stop 1307

wymiesia - 1307 stop

całkowitego drzewa dla przyzry-  
nania tego, rachując tylko po 44  
stop długości kłosa, chociaż tak  
wy 44 stop długości wydany  
był ma, potrzebna

$32\frac{1}{2}$  sztuki.

$58\frac{1}{2}$  sztuki ordynaryjnie grubego  
sosnowego budulca po 44 stop  
długiego 10 do 12 cali grubego  
w centym konca, podług b.  
my Saxy.

	id	Sto	fan	id	Sto	fan
c) Średnie sosnowy budulec po 30 do 40 stop długości cały w ciemnym kolorze.						
1) całkowitego budulec na ramie do kłapy —		24				
2) potwiczny budulec na 3 wielkie futra do drzwi po 30 stop —		90				
Na 16 podobnych po „ indywidualnych po 25 St.		400				
Na 9 podobnych w suterkiach po 25 stop — — —		225				
Na dwie stolowe przycięci i na ramy — — —		360				
Na 2.6 kielbasa po 23 stop — — —		598				
Na 6 sztuk słupów stolowych incl. wrazem w 20 stop		120				
		<u>1793</u>				
		896				
		990				
Całkowitego drzewa incl. dla przemyś namia onego nad sztukę rachunek się 30						

stop na kiloc, tedy potrzeba będzie

24 sztuki średniego budulew

po 40 stop długiego 9

do 10 cali grubego w

całkowicie koncie podług

taacy lesney

8 sztuk nadpsutego drzewa

na stojakach do postaw

po 10 stop podług lesney taacy

summa wartości drzewa po

10 stop lesney taacy

A. Muszka robota

100 przętow ziemi i przęstorami, sicut

wykonanie i na stronie od

rzucic po 1/2 8.

36 16

30 przętow i kamieni pierwsze

go fundamentu 3 stopy

głęboko 3 stopy grubego, do

brze związać, i cystem wa

pnem wymurować inclusive

Kopanie.

Latus

36 16

## Transport

po 2 talery  
 61  $\frac{3}{4}$  przętów Fundamentu z cegły  
 podobnie dobrze wiązającego  
 wymiurować pioniarz mur  
 w obłoto iest 4  $\frac{1}{2}$  stop wysokości  
 a 2  $\frac{1}{2}$  stop grubości, reszta 5 stop  
 aż do fundamentu 2 stopy  
 grubości, siodłowe i poprzeczne  
 ściany 9  $\frac{1}{2}$  stop wysokości 1  $\frac{1}{2}$   
 stopy grubości wachwiżę po  
 1 talerze 16 gr.

62  $\frac{1}{2}$  przętów cegły muru nad zie-  
 nią, począwszy od fundamentu  
 tu podług rysunku 11 stop wy-  
 sokości, incl. mury w obłoto,  
 wiersz ścianego szczytu 1  $\frac{1}{2}$  stopy  
 grubego, zaś ściany siod-  
 łowe i poprzeczne na 1 stopy.

Satus.

Al.	So.	Pr.	It.	So.	Pr.
36	16.				
60.					
117.	22.				
209	14.				

	fl	gr	sch	to	sch	sch
Transport	209	14	—			
grube wymiarować po 1½ talarów	39	18	—			
10½ Prętów kwadratowych kwapow, go szkieletu i w planie pomiarow, nego ½ cegły grubego n. nale, zaczyn do tego gortem następn, pół incl. butw. t. wymiarować po 4 talary 12 gr.	86	6	—			
½ Pręta kwadratowego szkieletu krzyżowego także i w planie pomiarow. incl. butw. t. t. wymiarować po 5 talarów	2	19	—			
13 Prętów kwadratowych butw. w żeb. do mleczna, spiczaste piwnicach w toku, czynn, mwa, i wianca, Fudria, sieni kowcy, tarza, przepiecow, na płaski stronie, utrzyć i wapnem n. a, lac po gr. 14	4	14	—			
Łata	309	61	—			

	sk	gr	sz	z	sz	sz
Transport	399	61	—			
80 podłaznych stop głównego gżem, na 1½ stopy występu wymiarować wy- ciągając i wyprawić po Gr. 4	30	—	—			
Stop podobnie na dwóch bokiach bieżącego w Gr. 3	5	12.				
Dach koronny 10 cali odle- głości lat potać i 48 rzę- dów dachowki czyli 28000 sztułki, wapnem z wstosami podrzucić po Gr. 18	49					
132 sztułki gąsiorów na wapno wsadzić i co drugi gwóźdź przybić po 4 fenigi	1.	20				
2 Dymniki potrzebne potrójce od tytuł domo po 1 tal.	2.					
Latus.		1488.				

## Transport

10 $\frac{1}{2}$  Kwadratowych przętow wszystkich  
scian wiazanych pod dachem na  
piętrze, i sprostowania, nad 2. cęty,  
wymurować, po 18 Gr. —

488

9. 15

W Suterynach ratorije' kominow  
kapez zastępie' i kominow na 4. sto-  
py nad dach wyprowadzić pod da-  
chem, obrucić nad dachem wy-  
prawic —

10.

Famice Kottling z stworami do roz-  
stow wymurować i zastępie

1 12.

Famice Kociot w murować

1.

3 ogniska w suterynach ratorije'  
i kominow tak jak wyżej wy-

508 3

	№	Gr.	Gr.	Pr.	Gr.	Gr.
Transport	508	38	3			
wyprowadzić po 9 tal. —	27	—	—			
4 ogniska na piętze zatoryc i ich kominny na 1/2 stopy nad dach wyprowadzić pod dachem, obrzucic, nad dachem wyprowadzić po 8 tal.	37	—	—			
34 3 Prętów kwadratowych żelaz- ny i fundamenta nad ziemią, incl: pot szczytu i fundamenta podług rysunków wyrobic, wy- prawic, wybielic i posadowi- cować po 1/2 tal. —	51	19	—			
28 Prętów kwadratowych żelaz- nych na piętze i w szbach pod dachem, strzaci- nowac gipsem wyrzucic, wyprawic i wybielic po 22 Gr.	25	16	—			
14 1/2 Prętów kwadratowych Latus —	644	16	—			



	Stk	Gri	fen	Stk	Gr	fen
Transport	644	4				
suffitow w suterynach a to w irbach szafarki, mierzalki, studz nych i w irbie pisarza, wyprawy wie i wybielic, po 16 Gr.	9	13	4			
82 Prętow kwadratowych murów wanych scian						
21 <sup>2</sup> / <sub>3</sub> prętow kwadratowych scian wiazanych						
103 <sup>2</sup> / <sub>3</sub> prętow kwadratowych nad pier taz pod dachem i w suteryn nach w zmiankowanych irbach scian wyprawy i wybielic niek drzewo w scianach otwor nowac a 16 Gr.	69	2	8			
23 <sup>1</sup> / <sub>4</sub> Prętow kwadratowych ruszty scian i suffitow w suterynach obrzucic a Gr: 8	7	18				
Latus	430	17				

	itb	Gr	fen	itb	Gr	fen
Transport -	730	17				
419 podwiniętych stop gresow w f <sup>n</sup> zabach wysięgnięć i wyprawie po 1 Gr.	17	11	-			
17 Sztab futer do obien porzwoconych wprawie i obmurować po 3 Gr.	2	3	-			
4 Sztab futer do szczytowych obien wprawie i wmurować a Gr. 2		8				
4 Sztab pojedynczych futer, do obien także w domowach wprawie po 1 Gr.	-	4				
19 Sztab futer do obien w pi <sup>n</sup> wniach wprawie i wmu <sup>n</sup> rowac po 2 Gr.	1	14				
28 futer do drzwi na piętach i w suterynach wprawie i w-murować po 4 Gr.	4	16				
109 żelaznych krat w piwni <sup>n</sup>						
Latus -	43	1				

	Itł	Gr.	Pen.	Itł	Gr.	Pen.
Transport	457	1				
wzniesienie muru wstępu						
Gr. 8	6	8				
$2\frac{3}{4}$ przętów muru wstępu						
przy wejściu po 1 stat. 18 Gr.	4	19	6.			
za wyprawę tylną	7.					
240 Przekł. wapna ugasic i zla-						
rować a 2 Gr.	20	18				
Na utrzymanie murów i						
narzędzi murarskich, na						
biardę podwójną stopę po						
Gr. 8	30.					
Summa murarskiej roboty				820.	92.	6.
B. Casimierz roboty zapłata						
incl. obrabianie drzewa.						
26 par liroków i wiązania tego						
drzewa u pod. szczytu, podwoj-						
nyj stojący na przycięsiach						
stolek podług wyznaku z wią-						
zac i wyrychtować po 4 stat 12 Gr.						

	℔	Gr	sz	℔	Gr	sz
inclusive obrabianie i rzniecie drzewa.	117.					
151 podobnych stop scian pod da- chem zwiżac zaryglowac i ustawic po 3 Gr.	18	21				
19 stop podobnych scian na pietrze 3 razy zaryglowac a 4 Gr.	3	4.				
3 sztuki futer do drzwi podwoj- nych na pietrze zozyc z idney strony, szelbowac i postawic a 1 taler.	3.					
19 sztuk futer do tylnych drzwi po- dwójnych, z idney strony szelbowac i postawic a 18 Gr.	12.					
9 podobnych w sutennach zrobic a 14 Gr.	5	6				
Tatus	159	7.				

	itb	gro	fen	dy	gro	fen
Transport	159	4	—	—		
2 Dymnichi stojąc i ustawie po 1 tal. — — — — —	2					
3198 Kwadratowyjeh stop postogi we wzrostlich izbach nad kony tazru i w siwie. — — — — —						
1256 stop kwadratowyjeh w sate rynach to ust w izbach man partii, mleczarki, stuzacyjeh i pisarzy						
1707 stop kwadratowyjeh w izbach pod dachem i kornowach.						
6156 stop kwadratowyjeh postogi z 1 1/2 calowyjeh desek nieblow wanyjeh i szpantowanyjeh utorzyc incl. potrzebne potozie nie legarow po 3 1/2 fen: —	44	19	6			
1865 stop kwadratowyjeh postogi nad dachem z 1 1/2 calow wyjeh desek nie koblowanujeh.						
Latus	236	2	6			

	itl	Gro	fen.	itl	Gro	fen.
Transport	236	2	0			
na szpunt utóżyć w 2/3 fen. —	10	4	0			
1256 stop Kwadratowych podłogi na Wiełbelkach z desek nie kablowanych 5 calowych utóżyć i także iaki inni przyp. lic po 2/3 fen. —	10	21	8			
Wiełba krap; katowa nad kuchnią zrobic, i te na żelaznych prętach unoszować —	1	—	—			
Wschody na piętro pod dachem o 20 futrowanych stopniach, porozie wyryzowanie i forszta- wanie wyszła do piwnicy z drzewa sosnowego zrobic i utó- żyć w wierzchu stopni 1 1/2 tab.	26	16				
Ordynaryjne Wschody						
Latus	290	20	8			

	Stb	Gr.	Pen.	Stb	Gr.	Pen.
Transport	200	20	8			
na dachu i serwisowaniem	10					
Podobnie wschody o 4 stopniach na kominie przy kominie szafie	4					
Wschody przy wejściu korydoru oprawa ust murywana i zabramieniu poręczami opar- toma, tylko 2 calowemu bar- kami obłożyć te wschody także i potesty do czego po- trzeba na obie strony incl. potesty 2.0 stopniów na 10 Gr. inclusive utworzenie po- testów	8	8				
Wschody otwarte przy tylnej facyjacie o 2.0 stopniach po dwóch stronach, także potesty i poręczne piętka wyrobic i						
Latus	313	4	8			

	itt	Gro.	fen.	itt	Gro.	fen.
Transport	313	4	8			
obci po 20 Gr. od stopnia	16	16				
Wschody o 10 stopniach przy wysciu na konytark. w war. z potistem i porzeczami z roz. bic	12					
Wschody do suterynow pod gto wzemi wschodami	10					
Na utrzymanie narzędzi do rychtowania i albo to li now kilobow i. t. d.	10					
Suma najcięższych robot (Bruckarska robota 1 1/2 przetow kawadotowych kamienowego bruku na czterech stronach domu o stop szerokości z rynsz. takim wybrukowac				361	20	8



	Gr.	fen.	Den.	Gr.	fen.
z w kwadratowy prost po 16 Gr.	8	2	8		
Suma z w Bruckarskiej roboty	—	—	—	8	2
D. Septki roboty					8.
W Suterymach singly 3 przedzia, tow bedacych, kandy po 4 stopy szeroki i 22 stopy dluzgi i obwi- any potap wylepic, z w kandy przedziat 22 Gr.	2.	18.			
do 25 przedziatow nad pietrem dai strychulki i glina wylepic od przedziatu 14 Gr. 8 fen.	6	6.	8.		
do 19. mniejszych ditto dai stry- chulki i glina oblepia po 10 Gr. od przedziatu	5	—	—		
Sumana za roboty Septki	—	—	—	23.	3.

	Gr	fc	Gr	fc
Transport —	131	8		
piacarni, klejone i z wpu, sucharskiej listwanu po 18 gr.	3	6		
3 wykładkowe drzwi z pojedyn, czerni silingarnu po 2 tal. 12 gr.	4	12		
14 podwornych ramion do okien z dębowego drzewa z pro, mieszanu dubeltowu felowa, nych z spodniemi listwa, mi, w kładce kwadratowej widu prociw po 3 1/2 talerow	59	12		
4 podwojne szczytowe ramny do okien z dębowego drzewa, w kładce kwad- ratowej z prociwem z list- stwanu po 2 tal.	8			
4 pojedyncze ramny do okien w kładce po 18 gr.	3			
2 pojedyncze ramny do okien Latus —	214	14		

	Fl	Gr	Sc	De	So	Je
Transport	2.14	14				
w dywanikach po 20 Gr.	1	10.				
19 podwojnych ramow do okien w piwnicach z drewna wa dębowego probie po 1 tal.	19.					
13 sztuk ramow z nogami pod pisa, jedna na drugą po 2 tal.	26.					
Suma za stolarską robotę (i Mosarską robotą).				26.	6.	
Drzwi wielkie przed domem z hakami z awiasami, szubryglami z armaturą z dwukierem okuc	12.					
2 podwojne szatowane drzwi z hakami z awiasami z armaturą z dwukierem okuc po 7 tal.	14.					
Latki	2.0					

Transport

170	3ro	per	St	3o	pe
26	-	-			
6					
45					
18					
95					

Drzewi pobocznie poodyjane  
 z kaskami zawiasami  
 z ubryglami zambliem z druz  
 kusem okuc' - - - - -

15 poodyjonych drzew na pi  
 tnie z kaskami zawiasami  
 z tyckaskami francuskimi  
 zambliem ryglami  
 i gaskami okuc' po  
 3 tab. - - - - -

9 sztuki drzewi w siterynach  
 z zawiasami kaskami  
 niemickimi szpuzonami  
 zambliem okuc'  
 po 2 tab. - - - - -

6 sztuki drzewi w izbach  
 sz. szpuzonach i kornach  
 z kaskami, zawiasami,  
 francuskimi zambliem  
 ryglami i

Latul -

Transport

	To	Gro	K	To	Gro	Sec
i gathami oluc' po 1/2 tal.	95					
2. Drzwi przy wscho dnych do Kiteynow z ordynaryjnymi zamkami kami po 2 tal.	15					
1. Drzwi na poddasze z zawiasami, hakami, i ordynaryjnymi zamkami	14					
4 sztuki drzwi z przed pięć z zawiasami hakami, hakami, hakami oluc' po 22 gr.	1	16				
3. Drzwi do wychodków z hakami zawiasami z zamkami oluc' po 16 gr.	6	10				
11. porzeczki samow do oluc' z zawiasami narożnikami z tych hakami mosiąz, mi gathami i forajkami oluc' incl. potrzebne	5					
Latus	112	2				

	Alt.	Gr.	Fr.	Alt.	Gr.	Fr.
Transport	172	2	—			
do tego bankowej po 3½ tal	59	12	—			
4 sztuki męzystowych okien bez mosiadru po 1½ tal	6	—	—			
4 pojedyncze okna w komorach z zawiasami mi hakami forcyban mi okuc, po 12 Gr.	2	—	—			
2 ditto do dywaników po 12 Gr.	1	—	—			
10 podwojne okna w pi- wnicach okuc'a 1 tal.	19	—	—			
19 Drzwi do pieców z zawiasami hakami hakami zrabie' po 1 tal. 12 Gr.	19	12	—			
13 Prus do pieców po 1 tal 4 Gr.	15	4	—			
10 Wrat do okien w piwnicach po 2 tal	38	—	—			
Drzwi zblarne przed depozytowym Latus	284	6	—			

	Ła.	Gr.	fen	Ła.	Gr.	fen
Transport - -	287.	6	-			
składem 6 stop wysokości 3½ stop szerokie z żelaznej blachy z ramą, średnicami i krzyżami weni sztachami, moczeniami zawiasami i hakami mocnymi ryglem i z francuzkim zamkiem zrobic, wynosi 21 stop kwadratowych, kwadratowa stopa waży około 4 funtów, od funta po 6½ Groszy - - - - -	39	19.	6.			
za stolarską robotę Summa	-	-	-	327.	1.	6.
z Szklarstwa robota.						
17 Sztafk ramow do szkier dobrego szkłem zielonym na tref oszklić po 3 lat. - - - - -	51	-	-			
4 Podwojnie w szczybie Latas - - - - -	51.	-	-			

	St.	Gr.	fen	St.	Gr.	fen
Transport	51.	—	—			
vamy do stien podo, buzi oszklie, po 1/2 tal.	6.	—	—			
4 poudynere okna w szczy, cie komorach podobnie po 12 Gr.	2.					
2 poudynere okna na dole podobnie oszklie po 20 Gr.	15	20	—			
2 Okna nad drzwiami w sieni po 18 Gr.	1	18.				
2 Gorne filunge we drzwiech do sali oszklie	1.	16.				
2 poudynere okna do symonitow w otow oszklie po Gr. 18	1	12.	—			
Summa szklarskiej roboty	—	—	—	49.	12.	
Pol. Nowalska roboty						
2 Zlatarne przety do krapy nad kuchnia po 1/2 tal.	3.	—	—			
Zatus	3.					



	Wł.	Gr.	fen	Wł.	Gr.	fen
Transport	3.	—	—			
24 grzeszowych ankerow po 1 1/2 tal.	36	—	—			
4 sz. cyfrowe ankerow po 1 tal.	4					
Ład kolumny, natki do wskich, dow i inne relacje	5.	—	—			
Summa Siewalskiej roboty	—	—	—	48.	—	—
I Gancarskiej roboty						
4 Sz. teli szottawych piecow na piętrze postawic, i w tych ciągach podług sposobu ochran niającego drzewa wygenerować exclusive gлина i docho, wka po 15 tal.	105.	—	—			
6 Sz. teli czarnych piecow z białymi listwanami tabi sialki poprzednie postawic w suterynach i w Jrbach pod dachem po 10 tal.	60.					
Summa Gancarskiej roboty	—	—	—	165	—	—

	St	Gro	Per	St	Gro	Per
<i>W. Malarska robota.</i>						
Podwojne wielkie drzwi w sieni po obydwóch stronach zajmuntować i popielatą farbą olejną dwa razy po malować — — — — —	1.	12.	—			
Przydomek drzwi tamnie podobnie pomalować — — — — —	1.	—	—			
2 drzwi szalowane za grun- tować i podobnie dwa razy olejną farbą pomal- ować po 1 tal. — — — — —	2.	—	—			
15 sztuk drzwi podobnie pomalować po 1 tal. — — — — —	15.	—	—			
9 Drzwi nad otle podob- nie, po 20 Gr: — — — — —	4.	12.	—			
6 Drzwi w izbach pod dachem i w komorach po 20 Gr: — — — — —	5.					
2 Drzwi przy wschodach Latus	39.					

	sz	gro	pa	sz	gro	pa
Transport	32	-	-	-	-	-
do suterynow po 20 Gr.	1	16	-	-	-	-
1 Drzwi przy forsztowaniu na poddasze, podobnie	-	14	-	-	-	-
4 sztuki drzwi z przed piecarni z idney stacyj popielato pomalować po 6 Gr.	1	18	-	-	-	-
3 wychodkowych drzwi pomalować po 16 Gr.	2	-	-	-	-	-
14 sztuk ramow do okien i listwy, popielata, farba, dwa razy pomar- lować po 13 Gr.	12	18	-	-	-	-
4 podwojne ramy do okien w sieni z listwami pomar- lować po Gr. 10	1	16	-	-	-	-
4 ramy ściennie w korytar- kach pomalować po 6 Gr.	1	-	-	-	-	-
Latus	53	10	-	-	-	-

	St	Gro.	fe.	zł	Gro	sz.
Transport	53	10.	—			
2) pojedyncze okna w dywanach niekach inclu: farbami pomalować po 1 tal.	2	—	—			
10) podwojnyte warow do okien na dole po 10 gr.	4	22.	—			
13) warow z rogami pod płec pomalować po 12 gr.	6	12.	—			
Oprawy wschodow, i po ręce popielatą, olejną, farbą pomalować	8	—	—			
Summa malarzkiej roboty.	—	—	—	47.	20.	—
L. Krobota Pilska *						
2 1/2 kłocow na 3 calowe bale porządek na każdy kłoc						

\* Uwaga! potrzeba, że w miejscu gdzie Dom  
ma być stawiany, znajdzie się tartak.

	20	Gr.	ku	20	Gr.	ku
5 szmitow wynosi 11 $\frac{1}{2}$ —						
szmitow po 2 Gr: —		22	6			
4 $\frac{1}{2}$ klocow na 2 calowe bale porzadc, na hardy kloc po 4 szmitow, wynosi						
30 $\frac{1}{2}$ szmitow, po 2 Gr: —	2.	12.	8.			
50 $\frac{1}{4}$ klocow na 1 $\frac{1}{2}$ calowe deski porzadc, na hardy kloc po 9 szmitow wynosi						
45 $\frac{1}{4}$ szmitow po 2 gr: —	37.	16.	6.			
10 $\frac{2}{3}$ klocow na $\frac{3}{4}$ calowe deski porzadc na hardy kloc 10 szmitow, czyli 106 $\frac{2}{3}$ szmitow, po 2 gr: —	8.	21.	4.			
19 klocow na 1 calowe deski porzadc na hardy kloc 11 szmitow czyli 209 szmitow tow po 2 Gr: —	17.	10	—			
Latus —	64	11	—			

	St	Gr	fr.	St	Gr	fr.
Transport	67	11	—			
17. Włocow ma. taty porzmaci po 1 tal. 17. Gr.	18	—	—			
98½ Włocow od Maidego opłaty nad tarta kiu po 2. Gr.	8	5	—			
Summa za porzmaci drzewa Młynarzowi	—	—	—	93	16	—
M. Materjaty *						
48 Prętow kłanieni polowych w. bierac i ¾ mile przey wieś po 5 tal. 8 gr.	256	—	—			
191000 sztuk cegły po 6 tal.	1146	—	—			
32500 sztuk dachowki po 1½ tal.	243	18	—			
132 sztuk Gasiorow po 1½ Gr.	8	6	—			
249 Bezech wapna zaku pid po 1½ tal.	672	12	—			
Łatus	2276	12	—			

\* ) prosze poprzedni obrachunki mularskie  
materjatew zobaczyć albo porozytac.

	itb	Gr	sz	itb	Gr	sz
Transport	2270	12	—			
9 Bezecki gipsu incl: transport po 10 tal.	90	—	—			
9 Buntow wuntu po 1. tal. 4 Gr.	10	12	—			
12 kops Trzciny kopa po 900 sztuk trzciny w 1. tal. 12 Gr.	18	—	—			
34000 sztuk gwozdzi suffitowych po 20 Gr. tysiac.	98	8	—			
76 sztuk h. gwozdzi gwozdzi po 1 Gr.	3	11	—			
76 — gwozdzi gwozdzi po 9 fen.	2	9	—			
60 kops tutowych gwozdzi po 6 Gr.	15	—	—			
149 kops gwozdzi do podlogi po 8 Gr.	49	16	—			
70 kops burtwali po 5 Gr.	14	14	—			
66 gwozdzi do gasiow po 6 fen.	1	9	—			
za rozniogo gatunku gwozdzi w prz. spadeku potrzebne	5	—	—			
Suma	2514	12	—			

	rub	gr	sz	rub	gr	sz
Transport	2514	17	—			
1½ Kopy stromy do gliny po 3 tal.	11	12	—			
<p>Uwaga. Za potrzebne deski i drewno budowlane pomie- wari przyjęliśmy, że to drewno z Krolewskich borów będzie wydane bez płatni, z którego nie otrzyma żadnej wydatku.</p>						
Summa za Materiały N: Wywrotka	—	—	—	2514		
191000 cegieł mile drogi przewieść, po 2 tal.	382	—	—			
32500 dachówki w stromie ułożony podobnie przewieść po 1 tal. 8 gr.	43	8	—			
240 Becekt wapna dwie mile przewieść po 8 gr.	83	—	—			
144 fur piasku po 2 gr.	62	6	—			
169 fur gliny po 4 gr.	28	14	—			
Łącznie	598	18	—			



	lt	Gr	f	St	Gr	Pr
Transport	598	18				
Potrzebne drzewo to ust.						
98 Kłociw do Jarlaku w bale i deski z tamtąd na miej- sce budowy przywieść; dolej						
58½ Sztabki ordynaryjnego budulcu i						
24 Sztabki średniego budulcu jakto też,						
8 sztabki nadpsutego, „z 60” na miejsce budowy Antowi w łoscianie bez płatnie zwozić zwykłe.						
Summa zapłaty za zwoz. ten				598	18.	—
O. Ad. Extraordinarium:						
Na przypadkowe drobne wyj- datki, których teraz „60” znaczyć nie można					25	—
Uwaga ponieważ ta budowa idzie w Entreprize, dla tego za dozór budowy nie są nie naznacza.						

	rt	Gr	fe	rt	Gr	fe
<i>Przebieganie</i>						
A. Mularska robota	820.	22.	6.			
B. Ciesielska robota	361	20	8.			
C. Brubarska robota	8	2.	8.			
D. Leptki robota	23	—	8.			
E. Stolarska robota	261	6	—			
F. Mosarska robota	327.	1.	6.			
G. Szlarska robota	49	16.	—			
H. Kowalska robota	48	—	—			
I. Jarcarska robota	165	—	—			
K. Mularska robota	41.	20	—			
L. Zapłata na Tartak	93	16	—			
M. Materiały	2319					
N. Wozka	598	18.	—			
O. Ad. extraordinarium.	25	—	—			
Summa wszelkich kosztów						5397.

N.  
Narwisio mieysca  
D 8 Listopada 1800

N. N.

narwisio Budowiciwego  
Ze ta budowa rzeczywiście jest potrzebna i stosowna  
do Gospodarstwa, i Osob uprojektowana, i Anzlagun  
podana niżejszym zaswiadczenem

N. N.

Narwisio Departamentowego Rady Kamier

Ze powyższej Anstalcjiem podane drzewo  
opisaney altugosiei i gruw,  
bosiei z bowu N. N. wy,  
dane będz. moze niniejszym  
zawiaozowaniem

Lesniczostwo N. D. P.  
N. N.  
Nazwisko Lesniczego

---

Uwaga. Poniewaz przestrzeń Pijunatku  
nie pozwala opisania przernaczenia  
Jz. bow, na ktorego miejscu polozyłem  
litery ktorych obiasnieniu przytoczam.

Na Piętrze.

- a) Sala iadalna
- b) Jz. ba dla gosci.
- c) Jz. ba sadowa
- d) Gabinet.
- e) Sklad depozytowy
- f) Jz. ba dla stuzacych.

g. Jzba kommissyjina

h. tatarin

i. sien

li Jzba mieszkalna

l. Jzba szpitalna

on. Jzba orszynowa

n. wychodek

o ditto

p. Korytara

w. Suterynacka

q. do mierzona Trosnowa

r. Jzba do mierzona

s. kuchnia

t. spiarnia

u. piarnia

v. ditto

w. Jzba Ekonoma

x. sien

y. Jzba dla szafarki

z. Jzba dla Turacych

tz. Korytara

Pod Dachem

A Jzba dla Gosci

B. J. da da Altiaviviva allo  
da Naucyula.

Honory



[Faint, illegible handwriting throughout the page, possibly bleed-through from the reverse side.]

## Schemat

Kontraktu na Dom przez Entrepriżę podług po-  
wyższego Anszlaga mający być postawiony

Po wydaniu najtaszkawskiego Dyrektoryal-  
nym (najtaszkawskiego Kamery) D.  
tego robot, gdy budowa Domu, w nowo  
orygowanym Umowie N. N., potwierdzonej  
została, niniejszym wyrażony Kontrakt na mon-  
cy approbacyjnego Prekryptu D. R.  
wydanego, dobrowolnie i najzwierzliwiej za-  
wartym został.

## § I

Przedsiębiorca JmP Generałowy Dzierżawca N. N.  
ustanowił budowę Domu w Umowie N. N.  
podług przytoczonego approbowanego Prekryptu  
i przewidzianego anszlaga pod Tytułem.

## Anszlag.

kosztów i potrzebnych materiałów  
na Dom w nowo założonym Kwa-  
dracie Almie N.N. który według przyp  
taczonogo Prysunku 90 stop długości 44 stop  
szerokości, maffio z cegły a iednem  
piętrem wysoko, i z suterynami  
ma być postawionym de dato.

w N. N. d. 8 Listopada 1800.

a to za summe Anszlagiem oznaczoną  
5397 Talerow, pisze, pięć tysięcy trzy sta  
dziesięć dziesiąt siedem Talerow Pruskiego  
Kuranta, mocno i trwale według opisu al  
tegowanego Anszlaga postawić  
§ 2.

Jm. P. Entreprenor iest obowiązany dobry mate-  
ryał, a osobliwie dobrze wypalona cegła i dachowka  
dostawić.

## § 3.

Drzewo do wspomnianego domu otrzyma Jm. P. Entreprenor  
według Anszlagiem oznaczonych miar długości  
i grubości, tudzież iego ilości, bez płatnie z lasu borow  
N.N. jako też i wszelką tegoż drzewa na tartak u

z tamtą na miejsce budowy, także bez,  
 płatnie poddani Amici usku,  
 tornia.

## § 14.

Summa całkowita za trwałe i doskonałe postawienie domu wyznaczona, Jm Panu Entreprenorowi za każdą Asygnacją Budowniczego Departamentowego z klasy NN w trzech terminach będzie wypłacana a to

- 1) zaraz po następnym potwierdzeniu dnia tego kontraktu przez Krolewska Kamernę, na zakupienie Materiałów potrzebnych,  
 2000 Talerów.
- 2) Gdy budowa wyrychlowana,  
 na zostanie, także — 1800 Talerów.
- 3) reszta gdy Dom zupełnie ukończonym, robota podług Anszlagu dostawiona od Budowniczego wyznaczonego odebrana tudzież podług opisu uskuteczniona, na znajdować się będzie  
 1597 Talerów.





Na koniec wzajemnie się zobowiązali kontrolować,  
 hence, wyistnieć niniejszemu kontraktowi  
 w przeciwnym wyjątkow i prawnej  
 pomocy, tablowy kontrakt w na-  
 dziei approbacji i confirmacji Wro-  
 niewskiej Kamery N. N. zawarty  
 w duplo napisany, przez Montwaktu,  
 iże strony własnoręcznie jest podpisi-  
 sany, i jako najzwyczajey sporządzony  
 Działo się w N. N. D. P.

N. N.

marwisio Budowniczego

N. N.

marwisio Entreprenora.

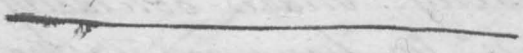

## Ans. lag.

Kosztów i potrzebnych materiałów na  
 Dom Amatorski w nowo załozonego Kwa-  
 twa Amici N. N. w którym podług  
 przyłączonego rysunku 90 stop dłu-  
 gi 44 stop szeroki, mają być  
 o dwóch piętrach wysoko i z suterajnu-  
 mi, postawiony być ma.

## Po Przewinji i approbacji

R Gr. Pol.

## Obwacheńki Drzewa

w Kłocach do rzucenia.

NB na Karcie 185 znajdujący się Am-  
 szałcy specjalny, bardzo dokładny  
 rozbiór, który tu liniami tylko  
 jest oznaczony

—  
 —  
 —  
 —  
 —

Summa 98<sup>1/2</sup> sztuk sosnowych Kłoców. Dc.

# Przewidywany Protokół

Dnia dzisiejszego następującego odebrania, tu na boku będącego anizoligieru podanego Domu, oraz z. tej wypadłych gospodarstwa i przedstawia.

to jest	St	Gr.	Den
rachunek wypotrzebowania, udmuślenia 1/2 m. C. i. p. u. n. e. r. o. w. i. a. a. d. z. y. j. a. t. u. od których potrzebnych są talerze, po zostało sztuk 86 po Gr. 6 odcięci przeliczamy to wyniesi -- 2.1. Tal: 15 Gr.			

b.) Ordynaryjnie grubej Bana  
długość po 44 Stop długości

Suma 58 $\frac{1}{2}$  sztuk ordynaryjnego budulca  
w sosnowego

c.) Średni sosnowy ban  
długość 36 Stop długości do 40 Stop.

Summa 24 sztuk średniego budulca

8 sztuk nadpisutego słazwa

Summa wartości podług taryfy

Lesney.

A. Zapłata mularskiej roboty.

Summa mularskiej roboty

820.22. 6.

Na belki 1 sztuka więcej była  
wzięta.

} wszelknie wypotrzebowane.

Podobnie

Mularstwa robota cała dobrze i ciekaw  
stym wapnem zrobiona, lecz na mury  
sca gdzie belki ten odciągają się  
1 1/2 pręta muru — 2 talary.

talizy za 2 mury wprawy  
wiecej otwora na dole — 16 Gr.

i za gaszenie 1. belki  
masy wapna — 2 Gr.

Surowa 818 4 6.

	rub	gr	ko
B. Ciesli zapłata incl. obrobienie drzewa.			
—			
—			
—			
Summa za Ciesielską robotę	361	20	8.
C. Brukarska robotę.			
—			
—			
Summa za brukarską robotę.	8.	2.	8.
D. Leptki robotę.			
—			
—			
Summa za robotę leptki	23	—	8.
E. Stolarska Robotę incl. drzewo			
—			
—			
—			
—			
—			
—			
Summa za stolarską robotę	261	8.	—

	fl.	gr.	den.
} Ciała ciśnieńska robota podług przepisu iust zrobiona, oprócz że Summa tejże za 2 przyspane belki 2 itd 91: 4. 6. 5. podwyższoną została			
	Summa	363	22
} podług aneksu zrobiona			
	Summa	8	2
} podobnie			
	Summa	23.	-
} Lugiłnie dobrze zrobiona kon. odcięga się za dwa okna na dół które nie potrzebne 2 tal a na to miejsce przybyła narwa z rogami pod idem pić, za 2 tal, tal dółce ze w sumie żadna nie została odmianna			
	Summa	261.	6

T. Slosarska robota.

||  
||  
||  
||  
||  
||  
||  
||  
||

Summa za Slosarska robota

327. 1. 6.

J. Szklarska robota.

Summa za Szklarska robota

19 12 —

M. Kowalska robota

Summa za Kowalska robota

48. — —

J. Gancarska robota

Summa za Gancarska robota

105. — —



Odczyna się na dwa okna

na dole 2 tal.

na ścianach 4 tal.

6 talerów

Na to między za okna i

nowe drzwi. Pi do pięca 1 tal. 12 Gr.

i na nowe szelazony — 1 — 4 Gr.

2 tal. 10 —

wynosi zatem między — 3 tal 8 Gr.

Summa — 313. 17. 6.

szelazony zrobione

oprac. dwóch okien

na dole na ścianach

odcyna się 1 tal 16 Gr.

Summa 97. 20

wcale dobrze i rzę,

szelazony zrobione

Summa 48.

ciężki i ostrogi pięć był

wolniejszy więcej, i ten

postawiony na tce

przebywa

15 tal.

Summa 180 — —

	rt	Sro	fe
V. Malarska robota			
—			
—			
—			
—			
Summa za malarska robota	11	20	—
L. Naplata za porzucenie drzewa			
—			
—			
—			
—			
Summa za porzucenie drzewa	93	16	—
M. Materjat			
—			
—			
—			
—			
—			
Summa za Materjat	2.519	—	—

	St	Sr	L
Łw dwa okna na dół odchodzi 20 Gr			
na to mniejsze materyj się wa			
idna ramiu do pieca			19 Gr.
wypadnie zatem mniej			8 Gr.
Summa	44	19	-

Łw materyj			
Summa	93	16	-

od tych odchodzi			
zob 150 cejsty materyj wyj			
potrzebowanej w tal C			9 tal.
Łw idna bierka wapna			2 12 Gr
Endrepiurowi odciąga			
się zw 80 rozrybów po			
Gr C			21 tal. 15 Gr.
zatem ogólnie wyjaci			
materyj			33 tal. 3 Gr.
Summa			2485.21. -



} Za przywiezienie 1 beczki wapna mniiej, odchodzi — 8 Gr.			
} Za 1500 cegły tablic — 4 tal. 4			
} Za 3 funty piasku po 2 Gr. — 6 Gr.			
} wyrosi mniiej — 4 tal. 14 Gr.			
} Summa —	594 4.		
} tu nie są nie wy, szczegolnie.			
} Summa —	25		

Ze powyższe uwzględniając  
 o znaczeniu drzewo w opii,  
 samej długości i grubości  
 w Boru N wydane

bydź może, naswiadcza  
 Lwiczostwo N.

D. Listopada  
 1800

N N  
 Nazwisko Lwiczostwo

do przynajmniej sumy  
 mniej wynoszącej Galen  
 16 Gr. 17 fu 6 patra  
 cie

Nazwisko miejsca  
 D. Grudnia  
 1800

N N  
 Nazwisko Budowniczy  
 gd.

Chętnie, podług mego pierwotnego przedsięwzię-  
 cia, podałbym moim P. P. Prenumerantom  
 ceny materiałów, i zapłaty rzemieślnikom  
 warszawskim w Warszawie, Prowincyi, lecz gdy  
 częścią, skrupłość działa, częścią wielką  
 różnicą cen prowincjonalnych, w tym czasie  
 się, tego skutecznie nie dozwalać. Aby jednakże  
 chociaż w części, i dla przypadkowego przystoso-  
 wania cokolwiek uczynić, podaję następujące awia-  
 domienie, o cenach robot teraź w Berlinie warsz-  
 awskich, prosząc, aby to opisanie nie było  
 za Normę uważane, i służyło tylko za fundament  
 do przystosowania ceny robot warszawskich Prowincyi.  
 Na Nozice, jest to nie odzwierciedlenie, potrzeba  
 dokładnie dowiedzieć się o cenach warszawskiego  
 całego stwarza od warszawskiego Budowlanego  
 miejscowego, domagać się można.

# Opisanie

Ceny podlug ktoroy towar w Berlinie  
 robota Przemyslalnictwa jest wyplacona.

	Gr	sz	fu
1. Mularska robota			
A Robota na dzien dostac			
1/ na wielkim dniu, od 5 godziny z rana do 9 w wieczor			
Polier incl: zaplaty dla Maystra na dzien		14	
Cieladnik		11	
Robotnik		4	6
2/ na srednim dniu od 6 rana do 6 godziny w wieczor			
Polier incl: zaplaty Maystra		13	
Cieladnik		10	
Robotnik		4	



3) na krotkim dniu od 4 r. wana  
do 5 godziny w wieczor

Polac incl. zaplaty Maistra  
Czeladnik

Proboszcz

B. Podlug umowy

1) za gaszenie i wnieplawapna

2) za rozebraniu starego domu tak  
sz. placi do tej w Berlina:

a) Od rozebrania domu w ktorym  
obu facyaty i sciany sa muirowane  
piwnice sklepienie, dachowka i  
gaziowy zdziq i te porzadzane nad dole  
utorzyc, laty. odciawac i gwozdzie po  
wymowac. Mur rozebrac, cegly  
czyszcic i te do budowy utorzyc, fundam  
ent zaupetnie wydebyc i z. placu  
grew. odzucic, o 2 piatrach, o molo

24 stojny wysokosci w 30 do 30 stop  
szerokosci na narzda stopa frontu

1) Od domu ktorego tyllko przedni

alt	gro	fen
	12.	
	9	6
	6	6
	1	6
	3.	12.

	20	20	20
i tylny front iść murowany masjw, lecz ściany w pruski mur, piwnica połowę masy sklepione, tak jak powyżej z w stopę frontu	2	20	
1) Od rozebrania domu którego tylny przodkowy front iść murowany, a reszta w pruski mur, i tylny z mającego sklepiń z w stopę frontowa	2	8	
2) Od domu którego wszystkie ściany są dwuciemni D 4 części sklepienia w piwnicach z w stopę frontu	1	16	
3) Mur.			
Prz fundamentu wymurować incl. fundament i piwnica wykoń- pac	1	16	
Za Prz muru nad ziemią incl. wazto- wanie, wysokości nad dwa piętra	1	20	
na 3 piętra	2		
na 4 piętra	2	8	
Za podłogą stopę gżemse		2	
Za wyprowadzenie kominu przez dach			

	str.	gro.	fen.
piętao z 4 stron wolnego.	6		
Za wyprawadzenie komina przez idia			
piętro z 2 stron wolnego	3	12.	
Za komin prowadzony przez 2 piętra			
na 4 strony wolny	8.		
na 2 strony	4	12.	
Za komin prowadzony przez 3 piętra			
na 4 strony wolny	10.		
na 2 strony	6.		
Kuchenny komin z kapa i ogniskiem			
z suterynu z 4 piętach domu w nac			
dach, wyprawadzić	16.		
Za także z 1-go piętra	14.		
2-go	12.		
3-go	10.		
4-go	8		
Za kwadratowy przęt korzyzowego skle,			
pienia in plano pomierzonego, incl.			
Buksztele.	5.		
Za kwadratowy przęt beczkowatego skle,			
pienia in plano pomierzonego incl.			
Buksztele.	4.		
Za komin nad dachem z Tymkron <del>z</del>			16.
Dymnik nad dachem wymiarowac incl. tacek	1.	12.	
i pokrycie			

	ltd	gro	sz.
do 1000 sackowek, incl: Tarcie wniesienie, i utwierdzenie nad dachem —	1.	12.	
za osadzenie 1 gazonu —			4.
za wymurowanie kwadratowego pręta ściągającego w prusku mur —	1.		
za podwinięcie stopę ryzostoku —		4.	
za kotłarnię, do rąbów i kotta incl: fundament —	4.		
za wymurowanie kominka incl: grzebs, kominka nad dachem wyprowa- dzenie i złączenie z głównym komi- nikiem —	8		
za kuznię z wyprowadzeniem komi- na —	10.		
za szkieł w piwnicy incl: imada wy- pasz mogąca do tego roboty, całości fundament —	5		
za fundament pod kaflowy piec —		6.	
za kwadratowy przęt muru przed kuchnią, i ogrziskami kominkow z cegły na murze utwierdzonej —		20.	
za kwadratowy przęt kubki gor. muru z cegły na płaszczyźnie utwierdzonej. —		12.	

	ms	ko	se
2a Za wymurowanie Niszy z architrawą —	2	—	—
2a Za uprawienie bieżyma z pane- włosa — — — — —	—	8.	—
2a Za uprawienie deski nad drzwiemi i o- kienkami — — — — —	—	8	—
2a Za wpuszczenie i zamurowanie ryglow do potestw przy wschodach — — — — —	—	6.	—
2a Za pokrycie kurtki — — — — —	2.	—	—
2a Za pokrycie szczytu — — — — —	2	—	—
2a Za pokrycie mrozowej krotki z cie- saniem dachowki — — — — —	—	12.	—
4) Wyprawa i tynkowanie.			
2a Za gręt kwadratowy tynka piwnic i szczytu — — — — —	—	10	—
2a Za kwadratowy gręt wyprawy frontu wyrobionych na dole, <u>en bossage</u> z pilastrami ozdobioney na drugim i trzecim piętze, z farbowaniem	1	18.	—
2a Za gręt kwadratowy frontu, tak jak pierwsze piętro, wyżej wyrażone	1.	6.	—
2a Za kwadratowy gręt frontu incl. Prustyga pierwszego piętra, z farbowaniem —	1.	2.	—
2a Za kwadratowy gręt frontu kwadratami przyozdobic i pomalowa — — — — —	1.	6.	—

	rob	zrob	fu
Kwadratowy próg fronta Rustique incl. tafle, i malowanie	1.	6.	—
Próg kwadratowy fronta ordinaryjny z malowaniem	1.	—	—
Kwadratowy próg tylnego fronta wyprawic i wybielic	—	10.	—
Stlepienie boiany z architrawą incl. zatacanki wymurować i wyprawic	1.	10.	—
Za zrobienie architrawy nad drzwiami	1.	—	—
Za okragły fronton nad drzwiami z Architrawą	3.	12.	—
Za oprawe okna na pierwszym piętze z prostym frontonem Architrawa i podstawa	2.	—	—
Za oprawe okna na pierwszym piętze z podstawa	1.	—	—
Za oprawe okna na pierwszym piętze z zatacankami	1.	—	—
Za oprawe okna na pierwszym piętze z faretami	1.	—	—

	W	G	F
<p>           Za oprawę okna na pierwszym pięttrze            Architrawa, obwiedzionego — — — — —         </p>		16.	—
<p>           Za oprawę okna na pierwszym pięttrze            z prostym daszkiem, wypukłemi <u>Lefes</u>            i okonkami i z architrawa — — — — —         </p>	2.	—	—
<p>           Za oprawę okna na drugiem pięttrze            z skrzytym daszkiem i z architrawa            w okolo — — — — —         </p>	2.	16.	—
<p>           Za oprawę okna na 9. gorn pięttrze z            Lufkami, impostami, i architrawa — — — — —         </p>	1.	18	—
<p>           Za oprawę okna od frontispia incl:            draperija — — — — —         </p>	2.	16	—
<p>           Za oprawę okna z architrawa — — — — —         </p>	1.	—	—
<p>           Za oprawę okna z prostym daszkiem            incl. <u>Lefes</u> i Architrawa — — — — —         </p>	2.	—	—
<p>           Za oprawę okna z prostym daszkiem            i frontonami — — — — —         </p>	2.	6.	—
<p>           Za oprawę okna z skrzytym daszkiem            i okonkami stosownymi — — — — —         </p>	4.	—	—

	itt	gro	fen
Za oprawę okna architravowana, i fasowana.		14.	
Za oprawę okna fasowana, z wstępkami, nad modylońcy		20.	
Za oprawę okna z Stoicarni nad nim kolumnami		20	
Na trzecim piętrze.			
Za okna oprawę z prostym daszkiem incl. Architrawy	1.	18.	
Za oprawę okna incl. podstawy	1.		
Za oprawę okna z Architrawy, incl. podstawy, i inne członki.	1.	8.	
Za oprawę okna z kolumnami		20.	
Na czwartym piętrze.			
Za oprawę okna z Fryzami i Architrawy	1.	12.	
Za okno z prostym daszkiem	1.	8.	
Za okno z prostym daszkiem, architrawy i podstawy	2.	10.	
Za podłogę stopę gresu nad pierwszym piętrze, incl. kolumnami		2.	



	W	Gr	Pr
La iden Tryglif albo Consol. pod gzersem, pierwszego pietra z kroplami	-	6.	-
La Tafle z zatarakami nad rogach	-	4	-
La wlesta tafle pod gzersem	-	1	-
La poduszna stopa Jonickiej architektury	-	4.	-
La owalna tafle	-	4	-
La osadzenie okna do piwnicy incl. futro	-	2.	-
La kwadratowy próg susita, z trzcinnowaniem, wyrzuceniem i bielaniem	-	20.	-
La tynek i wyprawy sciany próg kwadratowy	-	18.	-
La próg kwadratowy sciany drewnianey trzciną obity i wyprawiony	-	20	-
La poduszna stopa gzerasu w gzie incl. routura	-	16.	-
Kamieniarska robota.			
La poduszna stopa platy i karrasu z kamienia z osadzeniem z alaniem w murowaniu i windowaniem	-	3	-

Za podłama stopę Altyki z ramy, rowanem i ustawianiem	12.		
Za podłama stopę Plinty kamien, niem obłożyc i zalać	1.		
Za osadzenie kapitelu rzymskiego porządku z wiodowaniem	1.		
Za wciąganiem i osadzeniem gżem, w nad Kolurnam	12.		
Za osadzenie Wazonu nad Altyką	1.	12.	
Za utwierdzenie wschodów, od Kubicznej Stopy	1.		
6) Za wykopalnie potrzebnej ilości piasku do Wenepla wapna	2.	6.	
7) Za ustawianiem, tażki Skazyka do wapna, kuby do wody, i inne mularskie Utensilia, od podłamnej stopy w około domu	1.	12.	
8. Wyrobiana z kamieni robota ta znajduje się pod 17. opisana.			

## 3 Brulharska robota.

	10	Gr	Pr
Za kwadratowy próg Brulhu, cała uprzętnienie miejsca		14	
Za uprzętnienie gruntu, od kwadratowe- go próga		4	
Za założenie mostku na rynnach		10	
Za naprawę bruku, kładącego dołu, pod urządzenie wykopanego		2	

## 4 Ciścielska robota.

Za wiązanie do 1 pary krokwii domu o jednym piętrowie 37 do 36 stop szer- okości z prostym stółcem $2\frac{3}{4}$ talery	33		
od 36 do 40 stop szerokości	3	12	
o dwóch piętrowach 36 do 40 stop szer- okości z prostym stółcem	4	18	
o trzech piętrowach 36 do 40 stop szer- okości z prostym stółcem	6	18	
o czterech piętrowach 36 do 40 szerokości	8		
Za wiązanie do 1 pary krokwii Mansarda dach na domu o jednym piętrowie	3	18	
Uwaga, podobnie płaci się i na drewnianych domach.			
Za podłoga stopę podwaliny obrócić i tynk		2	

	Gr	le
Ło podłużna stopa, sciany drewnianej dwa pary zaryglowanej	—	4.
Ło podłużna stopa, podciąg pod belki ze słotami kazyzowymi, wiazaniem i zaryglowaniem	—	6
Ło podłużna stopa, wiazanej sciany drewnianej 6 do	—	4.
Ło wiazanie szczytowe	1.	—
Ło podłużna stopa, kamowanego pod ciąg	—	8.
Jeżeli bardzo wysoko ma być zaprowa- dzony, 9. 10. 11. do	—	12.
Do każdego wiazania pary krokwii i tam samym dachem dochłada się do krokwii pary krokwii 2. tateri.		
W Dachach z pojedynczym wiazaniem wiazaniem do powyższej ceny dochłada się 3 tateri na krawędzi parę krokwii.		
W Dachach z dubeltowym wiazaniem wiazaniem, dopłaca się po 4 tateri, i więcej, ponieważ wiazanie stopy podwójne i kamowane być powinny dla przeniesienia większego ciężaru.		

	St	Gro	Pr
2 <sup>a</sup> Lutryna, do drzwi hiberniana			
z felcem	1.	12.	
2 <sup>a</sup> Lutryna do stajni	1.	11.	
2 <sup>a</sup> Lutryna do alkowy	1.	8.	
2 <sup>a</sup> Lutryna do jadalni		18.	
2 <sup>a</sup> dubeltowa Lutryna z koryzjuszem	1.	6.	
2 <sup>a</sup> futro do okna w piwnicy		8.	
2 <sup>a</sup> deski w oknie		6.	
2 <sup>a</sup> otwór na dach w incl. krokwie	1.	20.	
2 <sup>a</sup> dymniki z frontonem incl. krokwie	2.	12.	
2 <sup>a</sup> dany okrągławy dymnik	6.		
2 <sup>a</sup> rama do kapy w kuchni tublowana			
z felcem	1.	8.	
2 <sup>a</sup> każdy stopień karczmych wschodów incl. poręcz i kraty	1.	4.	
2 <sup>a</sup> każdy stopień wyrobianych wschodów	2.	12.	
2 <sup>a</sup> każdy stopień zaokrąglonych wschodów	2.	12.	
2 <sup>a</sup> każdy stopień prostych wschodów do do piwnicy i pod dach.		8.	

	#	gr	f
Za każdy stopień kręconyjsk wschodow do piwnicy i pod dach	—	10	—
Za każdy stopień wschodow na podwozie	—	8	—
Za stopień z całkowitego drzewa	—	8	—
Za stopę podłużną, rywny	—	1.	—
Za podłużną stopę mostku na rywnostku, incl. obróbienie i pozrniecie drzewa	—	2.	6.
Za wprawienie proga	—	4.	—
Od kopy szpuntowych desek, za heblowa- nie, szpuntowanie, i ułożenie	11.	—	—
Od kopy stoluszkich desek, za sztorcowanie heblowania, szpuntowanie, i na 2. jend lub 3m pistone ułożone	10.	—	—
Od kopy podobnych desek na szpunt, bez heblowania ułożonych, pod dachem	8.	—	—
Za kopy desek na sufity przybitych	6.	4.	—
Za każdą deskę pod dach z taparnego kwaszenia	—	4.	—
Za podłużną stopę ściany dachowej związanej i ustawionej incl. obróbienie i pozrniecie drzewa.	—	4.	—

	100	50	10
Za ułożenie podłogi z balów 3 caliowych w branie, incl: obrabianie i porznięcie drzewa	4	1	
Za legary do podłogi, na dole, incl: obrabianie i ozręcie drzewa, od Marcego wierzania		6	
Za stanowisko dla udranego koczera, do tego złob, drabina, podłoga feltowania z balów, i przegrada	2	12	
Za obrabianie sztuki extra grubiej drzewa		4	
Za sztukę odymanynego budulca		6	
Za sztukę średniego budulca		5	
Za obrabianie sztuki dębiny		10	
Za linij i kłoby, za nalecie koczera przy rychtowaniu, z wierzaniem potrzebnych narzędzi, od Marcego parę koczera		16	
Za rozebranie starego budulca i ułożenie drzewa, za podłogę na stopę		6	

5 Planiska robota  
znajdują się na Marce 3.14.

	Gr.	Pen.
C. Próbota Lepka.		
Od łokcia strzechusku, i obłepiania		8.
ciężkoj glina, na tym piętze		
— — — — — 2 grm		10
— — — — — 3 csm.	1	—
— — — — — 4 tym	1.	2.
Za Łokcie sciany obwianey	1.	6.
4 Stolarstwa robota.		
Za dubeltową bramy sosnową 2		
fortlą i obiankiem, należy się		
zw robotę — — — — — 10 tal. Gr.		
Do tej potrzeba:		
4 Sztuki szpuntowych desek		
po 1 tal. — — — — — 4 tal. Gr.		
6 Sztuki stolarskich desek		
po 18 Gr. — — — — — 4 tal 12 Gr.		
8 Stop szębowej 1/2 calowej		
szuki po Gr 2 — — — — — tal. 16 Gr.		
10 Kopy katowych gwóździ po 4 gr. 1. tal. 16 Gr.		
	20.	20 —
Co roboty tylney bramy sosnowey, zdeskan		
wym obiankiem. — — — — — 9 tal — Gr.		
Do tej potrzeba		
8 sztuk stolarskich desek		
po 18 Gr. — — — — — 6 tal. — Gr.		
	Latus 15 tal. — Gr.	





		70	90	1-
Transport	5 tal 6 gr.			
6 stop 1/2 calowej dębowej deski	tal 12 gr.			
Za dubeltowe drzwi do piwnicy		5	18.	
od roboty	3 tal - gr.			
do tych potrzeba:				
1. Sztaba potrzebnych desek	1 tal - gr.			
2 1/2 stolarskie deski po 18 gr.	1 tal 21 gr.			
5 kóp gwoździ po 4 gr.	tal 20 gr.			
		6.	14.	
Za drzwi do altki podwojnej				
z prostymi spłaszciami 6 stop szerokości				
które incl. potrzebnych i procy do roboty	6 tal - gr - f			
do tych potrzeba:				
1/2 deski potrzebnej po 1 tal	1 tal 12 gr. - f			
2 stolarskie deski po 18 gr.	1 tal 12 gr. - f			
12 stop deski dębowych 1/2 calowych				
po 2 gr.	1 tal - gr. - f			
1 kopa białych	tal 3 gr. - f			
1 kopa pół talowych gwoździ	tal 2 gr. 6 gr.			
		10	5	6.

	tal	Gr	F
<p>2a pasowane drzwi do Głby incl. archi, trawki pokładuneli i Gprocy, Od son boty — — — — — 2 tal 12 Gr — f</p> <p>Do tych potrzeba:</p> <p><sup>3</sup>/<sub>4</sub> półpunktowej deski — — — — — tal 18 Gr — f</p> <p>2 sztuki stolarskich desek — — — — — 1 tal 12 Gr — f</p> <p><sup>1</sup>/<sub>2</sub> kopy brzoński gwoździ — — — — — tal 4 Gr 3 f</p>	4	20	9
<p>2a pasowane drzwi na pod dane albo do piwnicy od roboty — — — — — 2 tal — Gr</p> <p>Do tych potrzeba:</p> <p><sup>1</sup>/<sub>2</sub> sztuki szpuntowej deski — — — — — tal 12 Gr</p> <p><sup>1</sup>/<sub>2</sub> sztuki stolarskiej deski — — — — — 1 tal 3 Gr</p>	3	15	—
<p>2a klucze drzwi do piwnicy i wpuszczanie i listwami od roboty — — — — — 1 tal — Gr</p> <p>Do tych potrzeba</p> <p><sup>1</sup>/<sub>2</sub> sztuki stolarskich desek — — — — — 1 tal 3 Gr</p>	2	3	—
<p>2a drzwi w. kł. przed kominem od roboty — — — — — tal 10 Gr</p> <p><sup>2</sup>/<sub>3</sub> stolarskiej deski po 18 Gr — — — — — tal 12 Gr</p>	1	4	—

	St	Gro	Gr
Za angielskie prostokątne okna z 4 kwadratami desek i szprowami od roboty — — — — — 4 tal. Gr.			
Do tego potrzeba:			
$\frac{1}{4}$ półpunktowej deski — — — — — tal. 6 Gr.			
4 Stopy 3 calowego bala dębowego po 4 Gr. — — — — — tal. 16 Gr.			
20 stop $\frac{1}{2}$ calowych dębowych desek po 2 Gr. — — — — — 1 tal. 16 Gr.			
6 stop $\frac{1}{4}$ calowych dębowych desek po $\frac{1}{2}$ Gr. — — — — — tal. 9 Gr.			
Za proste okna angielskie	6.	23.	
z 4 kwadratami desek i szprowami, od roboty — — — — — 3 tal. 12 Gr.			
Do tego potrzeba:			
$\frac{1}{4}$ półpunktowej deski — — — — — tal. 6 Gr.			
4 stopy 3 calowego dębowego bala po 4 Gr. — — — — — tal. 16 Gr.			
18 stop $\frac{1}{2}$ calowych dębowych desek po 2 Gr. — — — — — 1 tal. 12 Gr.			
6 stop dębowych $\frac{1}{4}$ calowych desek po $\frac{1}{2}$ Gr. — — — — — tal. 9 Gr.			
Za Mezaryjne cegły gotowe, o dwóch	6.	7.	

	rt	sz	fu
Kwateracki ze sprasami i deska do roboty ————— 2. tal — 1 gr			
do tego potrzeba			
4 półpunktowy deski ————— tal 6 gr			
4 Stopy dębowego 3 calowego bala w 4 gr: ————— tal 16 gr			
16 Stopy dębowych 1 1/2 calowych desek po 2 gr: ————— 1 tal 8 gr			
4 Stopy dębowych 1 1/4 calowych desek po 4 gr: 6 fu: ————— tal 6 gr			
	4	12	
Za ordynaryjne okno o 4 kwadratach do roboty ————— 2. tal 12 gr			
Do tego potrzeba			
4 półpunktowy deski ————— tal: 6 gr			
3 stopy dębowego 3 calowego bala po 4 gr: ————— tal 12 gr			
18 stopy dębowych 1 1/2 calowych desek po 2 gr: ————— 1 tal 12 gr			
	4	18	
Za ordynaryjne okno z dwóch kwadratów, bez sprasów, do których dębowego bala nie potrzeba ————— 4 6			
Za okno na dachu z 2 kwadratami			

	sk	gr	fr
ze stupnicami w środku			
od roboty — — — — —		20	
Do tego potrzeba			
6 stop 1/2 calowych desek dębowych			
po 2 Gr. — — — — —		12	
	1	58	
Za okno do piwnicy o dwóch kawałkach			
tenach, od roboty — — — — —		20	
do tego potrzeba 6 stop 1/2 calowych			
desek po 2 Gr. — — — — —		12	
	1	8	
Za futrynę przed piec zacobocajona			
od roboty — — — — —		16	
do tejdeski stolarskiej — — — — —		4	
			20
Za ditto ordynaryjną, incl. drzewo			8
Za podwojną drzwi na bulleom z			
listwanami i prosterni osnowcami			
sproszami od roboty — — — — —		9	
Do tego potrzeba			
1 cała punktowa deska — — — — —		1	
1 półpunktowa deska — — — — —		1	
1/4 stolarskich desek po 18 Gr. — — — — —		22	
2 kopy boctnali — — — — —		6	
1 kopy potboctnali — — — — —		2	
	19	11	

	tal	gr	kw
Za drzewo do stajni, od roboty 1 tal 12 gr			
do tego 2 sztuki deski po 18 gr	1 tal 12 gr		
za okno do windowania pod dach, od roboty — — — 1 tal. — gr	3	—	—
do tego 1/2 stolarskiej deski 1 tal 3 gr	2	3	
Na stadozie krolewskiim drzewo z acałkowitą kaptatą następującym sposobem sprzedawane bywa.			
Dębowy bal 24 stopy długości 3 cale grubości — — — — —	5.	1.	—
Dębowy bal 24 stopy długości 2 1/2 cale grubości	4	9.	0.
Podobny 24 stopy długości 2 cale grubości — — — — —	3.	15.	—
Dębowe deski 24 stopy długości 1 1/2 cale grubości	2.	8.	—
Ditto 24 stopy długości 1 1/4 cale grubości — — — — —	1.	19.	—
Lesnowy bal 24 st. długości 2 1/2 cale grubości	1.	20.	—
Ditto 24 stopy długości 2 cale grubości — — — — —	1.	12.	—
Lejuntowa deska 24 stopy długości 1 1/4 cale gruba — — — — —	1.	8.	—

	coll	gro	l <sup>o</sup>
Polszpuntowa deska 24 stopy długa 1 1/2 cali gruba	1	6	
Stolarska deska 24 stopy długa 1 1/4 cala gruba		22	
Druzgi gatunki stolarskie deski 1 cal gr <sup>o</sup> , bości		16	

## 8. Stolarska robota:

1) Brama z frontka od frontu izeli  
nad nią nie znajdzie się poprzeczna  
deska

Do tej potrzeba 4 kuziżowe zawiasy  
z 4 srubami i 4 miltkami z  
panewki, 2 mocne kloby w  
zawiasy z nitowaniem kłuciami  
do frontki, i 2 sruby z miltkami,  
mocny zamek z kluczem, zamek  
do frontki, poprzeczny wyjęt, 2  
spodnie wyjęt, wfabiana galka  
z kłucem 2 kłoby

14.

2) Za słowia bramy nad łtowa się znajdzie  
poprzeczna deska

Do tej potrzeba 4 kuziżowe zawiasy  
z 4 srubami i miltkami, 2 panewki,





	St	Dr	L
<p>3) Za podwojne drzwi do sieni, z przodu Do tych potrzeba 4 krzyżowych zawias i 4 szubry z metalami 4 mocne hakki zabryły francuski zamek z potrzebami: 1 Stugi, 1 andymaryjny rygiel i galka wyrobiana</p>	3.	11	—
<p>6) Za podwojne drzwi w sieni od tyłu. Do tych potrzeba 4 prostych zawias i haków, albo 2 pancelki i 1. szobla, 2 szubry, mocny zamek i klamka</p>	5.	14.	—
<p>7) Za podwojne drzwi do sklepa. Do tych potrzeba 4 mocne rygiel, nase zawiasy, i 4 hakki, 3 mocne rygiel, 2 hakki, dwie klamki do wkładania kluczy</p>	4.	20.	—
<p>8) Za podwojne drzwi szklane do sklepa, do tych potrzeba 4 zawiasy z hakami, 2 szubry, zamki, z mocnym rygielom.</p>	3.	—	—

	St	Gr	F
9) Lew oknowie ordynaryjnych drzwi do drzwi do tych potrzeba 2. krzyżowe albo walcowane zawiasy, 2. hakki, 2. nitnagła, francuski zamek i mocny ryglend 4 szruby i inne potrzeby	2.	17.	—
10) Lew oknowie drzwi do piwnicy albo pod Dach, do tych potrzeba: 2. zawiasy z hakami mocny zamek i gultka	2.	—	—
11) Lew oknowie do dubeltowych drzwi w sypni piwnicy. Do tych potrzeba: 4 mocne zawiasy 4 hakki, 2 szubrygły i francuski zamek	5	4.	—
12) Lew oknowie ordynaryjnych drzwi do piwnicy. Do tych potrzeba 2. hakki, 1. nitnagła 2. ¼ do 3 funtów wariacy, 2. stojące zawiasy z nitnaglami i francuski zamek	2.	18.	—
13) Lew oknowie drzwiach do kominu do tych potrzeba 3 hakow, z których 2. listwaki, 1 fund wariacy, 2 zawiasy klamka albo ryglend	—	20	6.

	St	Gro	fu
<p>14) Za stowie Okna o 4 kwadratach z ruchomemi Stupkami; do tych potrzeba 8 wyrobianych narozniow, 8 szlachow, 8 pretow, Kazya z gatlka, 4 forajby z gatlka mi, 4 wyrobiane gatlki, 2 wyje, i 2 bankiery.</p>	2.	18.	—
<p>15) Za stowie podobniejsz z nieruchome, mi Stupkami. tu zostaje toz sarnio stowie co № 14 oprócz ze 2 szubryglow, nie potrzeba</p>	2.	17.	—
<p>16) Za stowie Okna do stowiu w tytle domu Do tego potrzeba 8 ruznych narozniow, z niow, 8 szlachow, 8 kazymow, Kazya z gatlka, i zasuwka, 4 gatlki, 12 hakow do umocowania, i banki erow</p>	2.	19.	—
<p>Za stowie Okna na dachu o 2 kwadratach; do tego potrzeba 4 narozniki, 4 szlachki i 4 kazymki z szobkami i 4 do 6 bankierow</p>	1.	—	—

	Stb	Gro	Fu
18/ Za oknowie okna do piwnicy z przodu domu tali, iate № 11	1		
19/ Za oknowie okna o dwóch kwatach, wacht do piwnicy, z tyłu domu wie, li rama ust w murze bez futna do tego potrzeba tegoż oknowia co № 11, i 4 bankety	1	4	
20/ Za oknowie okna nad dachem o 4 kwatach Ordynaryjne oknowie	2		
21/ Za oknowie podwojnych drzwi do stajni, tali iate № 6	4		
22/ Za oknowie do pojedynczych drzwi w stajni, iate № 9	2	12	
23/ Za oknowie do drzwi podwoj- nych woznicy do tych należy 4 moce zawiasy z ni- tami, 2 parowki, 2 kluby, 2 kłomki i kluczyka, 1 stugi wygiel, 2 ordynaryjne			

	rt	gr	sz
wyjęcie 2 hakki i 2 szobole do zachwaczenia drzew — — — — —	4.	12.	—
24) Za składowej okiemnicy okrowie, o 4 częściach, w puszczenie.			
do tej należy 12 zawias 4 wyjęcie 4 szkieł z gatunkami, całej okrowie w puszczenie — — — — —	3.		
25) Za okrowie okiemnicy, poczworną nie w puszczenie — — — — —	2.	4.	—
26) Za rusz do pieca z kłosa 18 do 20 cali długości — — — — —	—	20	—
Uwaga za powyższą ceną dostać można okrowie zielonego, lecz chcąc mieć mosiężne, to droższy wypadnie			
B. Szobole na wagę.			
1. Wszystkie Antkwy, do kamieni i drzewa z kłosa i gwarozianami czyli proste, czyli wyfite, wszystkie kłamy, do kamieni i drzewa z góła wszystkie roboty z całkowitego w nie z dobrego zielawa, za funt płaci się — — — — —	—	2.	—

	lth	gr	ft
2) Wzrostki aukcyj pojedyncze i rozdawane, klarny skrob te z zdrobnianego zielarza są zrobione, od funta	—	2.	6.
3) Za robotę z otworami jakoto krawaty do okien, z 1 calowego i $\frac{3}{4}$ calowego zielarza prostey roboty od funta	—	2.	8.
4) Za podobną robotę z cieższego zielarza	—	3.	—
5) Za robotę przy klarny zmagdunia się, szabry podkładki i matowy. Sta część roboty wynosią $\frac{3}{4}$ cala grube, od funta	—	2.	9.
6) Za robotę też samą z cieższego zielarza od $\frac{3}{4}$ calowego i okładki gębszej od funta	—	4.	—
7) Za aukcyj podług szablonu wygiste, jakto to do uchodow i t.d. od funta	—	3.	—
8) Wzrostki szabry do drzewa podług długości i grubości cena ust. or. ułożona	—	—	—
9) Za szabry do drzewa 4. cale długą do zamku, zawias i t.d.	—	1.	—

	sth	gro	f-
La podobna 3 cali długo	—	1	6
La ————— 4 —————	—	2	—
La ————— 5 —————	—	2	6
La ————— 6 —————	—	3	—
9/ kół do wschodów 10 do 12 cali długo i dostatecznie grubej z 3/4 calowego ciężar wagi około 2 funtów	—	4	—
10/ La i Charkup do wzmocnienia stian z do 9 cali długo z kopy i gwóźdźmi	—	1	—
11/ La kół pod rybnę, która 4 cali ma średnicę	—	3	—
12/ La podwojny	—	4	6
13/ La kół do ramy za ottyka 8 do 10 cali długo	—	2	—
14/ La stichali do rybnicy za fund	—	2	6
15/ La plasterki kół do rybnicy która ma dwa brzoźy i do kłobocin ust przy, mocowana, incl. gwóźdź, od stopy 2 1/2 incli 3 stopy długo	—	6	—
16/ La rurę do pieca z czarnej blachy			



	alt	gro	l
blachy 18 do 20 cali długość			
5 do 5 1/2 cali dyamentowa z blachy			
z w funt 5 gr. — — — — —		20	—
17. Za drzewiatki do pieców tylnie 19. do			
13 cali szerokość, 14 cali wysokość			
z naraz i kalamu, 5 gr. od funta — — — — —	1.	4.	—
18. Za podobnie bez naraz i kalamu		18	—
19. Za drzewiatki do pieców bez kalamu			
z podpostką i gruffem. — — — — —		18	—
20. Za drzewiatki do pieców z naraz			
otworami, felcero 1/2 kufła szerokość			
1 kufel wysokość wazą około 4 funt,			
toż, od funta po gr. 5 — — — — —		20	—

9. Szklarska robota.

W wielu miejscach taki jak i tu w  
 Berlinie był zaryzany, robota szklarska  
 ma na sztatki godzinie, w innych  
 zaś prowincjach okno na kwadrans,  
 toż idąc, są zachowane. Ostatni spo-  
 sob jest bez wątpienia lepszy, pon-  
 nieważ, taki kupujący jako Di Sprozen

dający swoją robotę, podług niemyśl-  
nej zasady, nie mogą być uszko-  
dzonemi. Dla tego od niniejsze-  
go czasu i w ten sposób przy-  
jęto, płacenia szklarstwu roboty  
na kwadratowe stopy, i płaci  
się

1. Za kwadratową stopę białego czy-  
stego szkła z kitem i szprosami  
mi, jakiegokolwiek bądź wielkości  
tafla — — — — — 10.

2) Za kwadratową stopę odymaryjną,  
z szkła tablic z kitem i szprosami — 5

3) Robotę warrisową, stów takich się pła-  
ci jak robotę na kitem — — — — —

Za kwadratową stopę w odymaryjny  
Stów — — — — — 4.

N.B. powyższa cena jest tylko za  
robotę, kitem albo stów, ustanowioną,  
Sposob obciążunków jest następujący.

S

- a) robota w prostej linii  
 całej roboty na kół mierzy się  
 w środku ramy wraz z felcem i  
 szprosami, szerokość i wysokość.
- b) robota zaokrąglona uprostemi  
 do środku idącemu szprosami  
 tej roboty mierzy się, całą szerokość  
 najwyższą prostokątną, pełną wyso-  
 kość wraz z felcem i ordynaryjnie,  
 mi szprosami, a z tego wypadła in-  
 teli kwadratowa, omalcy sumary.
- c) jeżeli zaś szprosy są wyginane  
 dołtaca się w miarę zagięcia szpro-  
 sów, która oznacza ilość szkieł  
 więcej parzystego.
- d) Podobnym sposobem robota w  
 karminowej ston rakuu się, z tego  
 różnica że zamiast felca, rasi  
 się mierzy.
- e) Robota w ordynaryjny ston pod-  
 bieru się mierzy i rakuu.

- 5) Kanda roboty na telt pojedyn, cnych rybów, także się na kwatrowe stopy wachnie i ptaci.
- 6) Preparacja w murisowy otow ptaci się po 1 Gr. od rybby, i gdy w kwatrowe zamydnie się rybów 6 ptaci się 6 Gr.
- 7) Preparacja w ordynaryny otow, oprócz podanej plasterzyny, otow ktow jako więcej ptaci się zwykła, doptca się do kandy rybby podług ich wielkości 4 do 5 fen. Do kwatrowy od 12 rybów otow kosztować będzie 4 do 5 groszy
- N.B., Półowy otow do kandy rybby kosztuje 6 fen.
- 9) Preparacja oknie do kandy szkat. daie się, kosztuje oprawa w otow kandy rybby podług ich wielkości, kosztuje 3 do 6 fen.

10) przeciwieństwu oprawa na kółkach  
złoto według wielkości, to jest od  
najmniejszej do największej ryby  
9 fen: do 3 gr.

10. Nowalska Próbota.

Za anteny gremisowe i do belek, za  
pręty do mapow z ratycer. karnie  
od funta — — — — —

2. 3.

Za próg do mapy nad kuchnią z gła-  
wka zrubu, białowa, muller, i podn-  
kładka od funta — — — — —

3. —

Za reparacya starego próg z nowa,  
zatycałką i podkładką — — — — —

6 —

Za reparacya starej anteny od funta — — — — —

1 —

Za funt szrubow — — — — —

3 —

Za szrubowary swożeni od funta — — — — —

2. 6.

11. Gwóździańska robota.

Za 100 zamkowych gwóździ — — — — —

2. 6.

— pół zamkowych — — — — —

1 3.

Za kopę białali — — — — —

3 —

— pół białali — — — — —

2. 6.

— Litowych gwóździ — — — — —

4.

	Gr	zec
Za krope gwóźdźi do podłogi	6	
gwóźdźi do zawias.	4	
potowierznych tejż gatunka	2	
1000 tapicerstkich gwóźdźi	10	
100 małych gwóźdźi do okien	1	3.
100 gontarzy	2	6.
100 gwóźdźi do zamków	2	6
1000 gwóźdźi sufitowych	14	
1000 gwóźdźi do miedzi na dach	1	12
1000 sznekmyłow	1	8.

## 19. Próbota Goltarska.

Za położenie cetrarwa miedzi na dachu w kotory wchodzi  $14\frac{1}{2}$  sztoka  $2\frac{1}{2}$  stopy w kwadrat miedziarnej blachy na płaski dach

5.

Za pokrycie kurkielow wpienżiem na trudną robotę od cetrarwa 4 do

8.

Za reparacyę starej miedzi na dachu, ię zducie i naprawę od cetrarwa

4.

Za punkt lutu do miedzi

6.

Za galki do drzwi, spowazjuwki na dach i gwiazdy, od fanta 16 do

20

Na dzienną ugodę dostaje Młajster

	zł	gr	fen
wiedli sam roboti na dzień — — —	1	—	—
Cheladnicki — — —	—	16	—
Chłopi — — —	—	8	—
Za funt miodu do Jarca gorzka czarnego 12. — — —	—	12	6.
Od funta pokrzywy i wierzow 14 gr. do — — —	—	14	6.
Od funta kotta do piwa 12. — — —	—	12	6.
Od funta kociotka jabkiego bazy gatun ku podobnie — — —	—	—	—
Od funta angielskiy pobielaney roboty kuchennych sprzetow — — —	—	14	—
Jarniec do 4 korcy stow wazy okoto 776 funtow, waz. z pokrzyw i wierzow	—	—	—
Jarniec do 3 korcy — — — 600 funtow.	—	—	—
Takier do 2 korcy — — — 480 —	—	—	—
Takier do 1 — — — 334 —	—	—	—
Kociot do piwa na 24 beczki. wazy okoto — — — 1105 funtow.	—	—	—
na 16 — — — 969 —	—	—	—
na 12 — — — 749 —	—	—	—
na 8 — — — 412 —	—	—	—
Od funta ptaci sie po 12 gr.	—	—	—
Od funta iclarney obrzedy w okoto kotta — — —	—	4	—

	ltd	gr	z
13. Próbota maszynowa			
Cały otwór do drzewi z wpuszczanym zawieszki; do tego należy			
Para drutów z blaszki, mocny wyjść gatka i zasowka według zwyczajnej ceny	1.	7.	
Zawieszki do szafy; do tego należy 1 drut i blaszka		12.	
Gatka do drzewi z podkładką korzeni 500		6	
Otwór do bramy, stosownie do zadanej roboty uważa się			
Pośrednicy do bramy drutów, 1 tal. 4 gr do 1.	8.		
do Reges blaszka, 12 do		20	
Uwaga. Próbota podług nowego i gatka sposobu, wybór wielkiego drutów mately lub wielkiej blaszki, jako ten trudniejszy wypracowanie całej go otwiera, standard, podwyższenie ceny od 4 do 12 gr.		16.	
Cały otwór do obraca składający się z 4 forembow z gwóźdźkami, gatk kami i zasowkami	1.	2.	



	#	Gr	fen
Do okna z suchornemi Stupkami rakiy			
4 foryby 5 gwozdzi, 4 galki z blaszkami i 2 galki do zasuwki	1.	6	—
Podobne oknowie z blaszkami pod galki do zasuwki	1.	9	—
Podobne oknowie z kazyrem w srodku	1.	16	—
Na konice, wzyniona uwaga przy oknowie drzwi, moze byc w tym miej- scu przypominania.			
Cena galek do balkonow i porczy stanowi wulnosc i forma, od 16 Gr.			
do	2.	—	—
Wata i rolle wsieli te kiltka fun, tow wata, od funta	—	16	—
Cena mniejszych, stanowi mniej lub wiecej pracwita robota			
14 Jurcarstwa robota.			
Zwyzajne piece ptaca sie podlug liczby kafilow, i innych szlukow do katoga naleza piece.			
Carne polewany kafel kosztuje	—	1.	3.
Kafel na wozny kosztuje	—	2.	6.

	st	gr	ku
Sztuka narożnego gremsu	—	8	—
Srodnia sztuka gremsu	—	4	—
Spodni kafeł	—	2	—
Spodni narożnik	—	1	—
Wszystkie te sztuki białe polewane bwa rary tyle kosztują.			
Bez polewania i takich do zwykłych pieców używają, kosztują mniej to ust			
Wypalony kafeł nie polewany	—	1	—
narożny kafeł	—	2	—
narożny grem	—	6	—
srodkowy grem	—	3	—
i tak stosownie inne sztuki			
Czarno polewany piec z białymi listkami w średniej wielkości robi od 16 do 18 stop w kwadrat kosztu- wać będzie:			
4½ kafeł szeroki 2½ kafeł głęboki			
4 kafeł wysoki z spodniemi kafeł- mi i fryzem, na 1 kafeł wysoki, mi w formie postumentu, podług najnowszego i najlepszego sposobu dla oszczędzenia opatu postawiony.			
Do tego potrzeba:			

	St	Gro	fen
4 narożne i 10 środkowych spodnich krawędzi, po 4 i 2 Gr	1.	19.	—
Naw fryz. 4 narożne, 8 środkowych krawędzi po 2½ i 1¼ Gr.	—	2.0	—
Naw postument 28 narożnych a 56 środkowych krawędzi po 2½ i 1¼ Gr.	5	2.0	—
Naw gzyms 4 narożne a 8 środkowych sztuk po 8 i 4 Gr.	2.	10	—
Naw płaty nad gzymsem 4 narożne 8 środkowych krawędzi po 2½ i 1¼ Gr.	—	2.0	—
Między fryzem i postumentem dać się listwy, jak na pierwszynie z tablic gzymsowych do tego należy 28 sztuk po 1 Gr.	1.	4	—
Do tego 50 sztuk sachowki tal 18 Gr			
49 sztuk cechy — — — — — 1 tal 3 Gr			
1 funa gliny — — — — — tal 16 Gr			
grubego drzewa i gwoździ — — — — — tal 14 Gr			
1 łona krata — — — — — 1 tal 8 Gr			
drzewce do popiołu — — — — — tal 19 Gr			
drzewce do palenia — — — — — tal 18 Gr			
Praca z kłosa — — — — — tal 20 Gr	6	13	—
Stawianie — — — — —	3	—	—
Całego piana Summa	22.	9.	—
Biało polewany piec także wielko, ści kosztować będzie, bez maszynowych drzewce.			

	tal.	gr.	sz.
1) na wypalony roboty	2.5	tal.	16 gr.
2) inne materyaly	6	tal.	13 gr.
3) postawienie	3	tal.	gr.
in Summa 35 — 3 gr.			

W Fabryce Köhlera w Berlinie w której oprócz wszystkich gatunków pieców, znajdują się figury, grupy z wielu figur, wazy, figury do zegarów, słownie przyrządzone na przykład do kwiatów, co wszystko za mówie i dostać można za cenę w dni następującą

1) na podobieństwo porfiru polowane pieca w rozmaitych kolorach od 20 do 36 talarów sztuka

2) Białe polowane piece od 20 do 30 talarów sztuka. Piec fajansowo polowany gładki kosztuje 5 talarów więcej.

3) Białokwitowy piec bez polowania od 10 do 100 talarów sztuka

Przykładzie całego tego z Millmuset sztuki różnego zbioru są wszystkie wyborowe  
gd

go Justu.

4) Wazony po 3, 4 8, do 35 talarow sztuka.

Tamże można zamowić wazony od 6 do 8 stop wysokości, i te podobny istnieją, go bez rysunków wyrobione być mogą i których sztuka od 100 do 150 talarow kosztują.

Uwaga. Do tej roboty masa gliny jest najdokładniejszą wypróbowaną

15) Kamień dachowy polski, i Otawian.

Polscy wzięci tu pomyśle kamieniem wzięci, dostawę na dzień — — — — — 16 —

Na kwadratury pręt potrzeba 16 cetnarów kamienia, cetnar tego kosztuje 1. 12 —

Te 16 Cetnarów na kwadratową stopę, utrzyć incl. gwoździe — — — — — 12.

Kwadratowy pręt kamiennego dachu naprawić — — — — — 1. 8. —

Na polskiemu grzesiu albo domu bierze się otow w rolach

Tego znajdują 3 gatunki gruby średni, i ciutli. Pierwszy porcie, waz jest grubości talera, byłby na

potrójnie nadto ciężki, ostatni zaś byłby  
 nadto słaby, dla tego powszechnie  
 średni gatunek używa się. Ponieważ  
 cztwór nakrywa powierzchnię 20 do 24  
 stop kwadratowych, tedy potrzeba na  
 kwadratowy prz. 6 sztuków, teraz  
 kosztuje sztuk — — — — — 11. 8.

Od roboty za kwadratową stopę — — — — — 2.  
 Licz. Gwardzie i kable osobno się płaci  
 jako też i wybiarcie ziem w karnie-  
 niach, i ziemskich skons te maia być  
 pokryte, za karda, ziemę osobno płaci  
 się — — — — — 1.

### 16. Blacharska robota.

Za blachy do rynny za Altyka,  
 dymniskiem i kwadratem incl. po-  
 malowanie — — — — — 14.

Za nowa, blachę do rynny incl. ma-  
 lowanie — — — — — 4 3.

Za pokrycie blachą kwadratowej stopy  
 wprzód dwa razy olejną farbą posma-  
 lowaną

	1877	90	1878
lowana		9	
17 Studniarska robota			
Za wykopanie i obrypanie studni, od stopy gtebokości		12.	
Za Obwod 2 dubeltowych szpuntowych desek incl. gwóźdź i robota	3		
Uwaga, jeżeli ten jest nad 4 stopy, to więcej kosztuje.			
Za murowanie i opuszczenie studni od stopy	1.	8.	
Uwaga nad 4 stopy, więcej kosztuje.			
Za stojący pompy wydrzewienie i osadzenie od stopy		6	
Za stopę natynkową		2.	
Za mech na dachu		25	
Za pociąg		8	
Za wentyl		6	
Za tuleję		6	
Za przewód		8	
Za drewnianą rekoisę		8.	
Za słup do pociągu i wentyla		14	
Za rurę do odlewania wody		18.	

	st	gr	sz
Za nową sterzynię od fonta		3	
Za nowy mosiężny wentyl	2	8	
Za nową rurkę		10	
Za stavey pompy spodnią część zrobić i osadzić, od podłużnej stopy		1	
Za wykopanie starej studni	1		
Za wyjście i ugrawienie sterzyni		8	
Za wyjście i ugrawienie mniejszej go Kolantia		8	
Za wyjście starej pompy i osadzenie na powrót		2.0	
Za nowo do wodociągu od stopy podłużnej		1	6
Za zrobienie lekkiej rury z wyposa- żeniem i osadzeniem, od stopy podłużnej		5	
Za wyekspozowanie studni		10	
Za Lby do wentyla		3	
Za osadzenie mosiężnego wentyla na koronie z Loiem		5	
Za kope gwoździ		12	
Za utkanie studni melchem	1	10	
Za naprawę starego Kolantia z gwoździ i z tarczą		12	



	10	90	1-
Za naprawę starego wentyla	-	6	-
Za Bus pod otworem.	-	4.	-
Za naprawę futnowania po obydwóch stronach	-	12	-
Za nowy żelazny patyk do wentyla	-	7	-
incl. nitowanie	-	7	-
Za otwarcie żelazem podpory.	-	4.	-
Za bus do podpory.	-	3	-
Za gwóźdź do legaz	-	-	6.
Za blachę do	-	2	-
Za bus do rekoiszi	-	2.	-
Za prót z satyrka	-	3	-
Za żelazny patyk do wentyla	-	5	-
Za bus do tulejki	-	2	-
Za rusztowanie	-	12.	-

18. Próbota bednarska.

Za kład 10 stop dyamentu 3 stopy 8 cali wysokości	-	90	-
Za kład do piwa 9 stop w dyamentu	-	64.	-
8	-	56.	-
6	-	38	-
Za przyćm do piwa 3 stopy wysokości, 3 stopy 4 cali dyamentu w gury	-	10.	-

	Stb	Gr	Sz
Za beczkę do piwa	1.	17.	—
Za półbeczek	—	22.	—
Za ¼ beczki	—	14.	—
Za beczkę do gorzałki	1.	16.	—
Za półbeczek	1.	9.	—
Za sadek	—	15.	—
Dębowe wiadro	—	9.	—
Za Ley	1.	—	—
Za kieliszek do 3 beczek 11 cali wys. soki 4 stopy szeroki 5½ stop długości z dobrego łupnego drewna dębowego	—	15.	—
Za kieliszek do 10 beczek 1½ stop wysoki 6 stop szeroki, 8½ stop długości	—	34.	—
Za kieliszek na 14 beczek 9. stopy 4 cal. w wysoki 4½ stop szeroki 9½ stop długości	—	42.	—
Za kradz 6½ stop wysoki	—	30.	—
— — 5½ stop wysoki 4 stopy szeroki	—	24.	—
Za kufę do 6 beczek	—	8.	—
Za obręcz brzoową albo łaskawą półbeczkową obręcz	—	—	8.
Obręcz do kufy	—	—	6.
Żelazki bezudaru na dzień robie, w tedy dostawia udero taler na dzień.	—	2.	—

Przednie dostaje nad drugim dniem 16 Gr.  
na brookim 17 Gr.

19 Malarska robota.

	170	50	100
Za pomalowanie 3 razy dobrą olejną farbą, bramią incl. Okiantho	2	12	
Za tylną bramią	2		
Za przednie drzwi do sieni	2		
Za pomalowanie tylnych drzwi do sieni	1	2	
Za podwojne drzwi do sklepu incl. Okiantho i olowo sztabiane	3		
Za drzwi do szopy w piwnicy		20	
Za pomalowanie drzwi do sali na białon, do Alkowy incl. Fertileduneth, od każdej sztabi	1	12	
Za oświetlenie starych drzwi do Alkowy	1		
Za pomalowanie drzwi faszowanych incl. Architrawa i Fertileduneth, 3 razy olejną farbą		16	
Za pomalowanie kiljanych drzwi do piwnicy 3 razy olejną farbą		16	

	fl	sa	gr
Za pomalowanie fufgowanych drzwi przed piwnicą, albo przed wschodą pod dach		16	
Za podwojne drzwi do stajni		16	
Za drzwi w przed kominiarzem		8	
Za pomalowanie wulkiwego angielskiego okna w ryzalicy	1	19	
Za pomalowanie dobrą olejną farbą 3 razy okna angielskiego ze szprosami z frontu	1		
Za pomalowanie okna o dwóch kwaterach ze szprosami		16	
Za pomalowanie ordymansowego okna z 4 kwaterkami z tyłu domu		16	
Za okno o 2 kwaterach od tyłu		8	
Za okno w dymniku z oprawą		20	
Za okno w piwnicy		8	
Za pomalowanie drzwi z dachem		16	
Za pomalowanie ryzalicy w domu o trzech piętach	1	19	
20/ Tokarska robota.			
Za 4 podstawki pod piec po Gr. 9.		8	
21 Ludwisarska robota.			
Za odłanie dzwonu od cetrara	5		

	st	gr	kr
Ło drzewo, węgiel, wosk i tory, od ce- tnarą po	1.	—	—
Żelazki drzewo tylko 1½ cetrarą wazny oprocz pomienioney ceny 6 tat. Dopła- ca się Jr: 1 do kładzgo funta.			
Ło cetrar nowego metalu na drzewo	33.	—	—
Żelazki Drzewo wazny halbo 1½ cetrarą ptaci się za cetrar	60	—	—
Ło stary metal od drwona ptaci się za funt	—	5	—
Uwaga. Przy łaniu drwona na kładzgo cetrarze metalu ubywa 10 funtow.			
22. Probok Powoznik.			
Linia 1½ cala grubość 300 stop długość wazny 150 do 200 funtow rachunek się za ten na kładzgo 3 do 4 funtow.			
Jedna kładzgo liny tejże grubości kładzgo	—	6	—
Ceny naprawy uszkodzonej liny ormo- czyć nie można, bo ta jest stosowna do długości miejsca uszkodzonego.			

	Pr	Sre	Pn
Za kopy postronkow do rusztowania	1	10	—
Za szufle	—	3	—
Za okutą szufle	—	9	—
Za funt pakut, konopnych	—	2	—
Za funt pakut lnianych	—	2	—
Za beczkę smoty	4	8	—
Za kamień rywiący	—	22	—

## 23. Sikaokara Probota.

Dla tym większej dokładności, wszędy  
 ma rzemieślnicze artykuły, potrzebne  
 do zrobienia sikaokli, razera są wsi-  
 razoni, pod powyższymi roboty rana-  
 mi, tak dalece nie to opisanie sta-  
 nięć może do Australij kosztów na  
 sprawienie sikaokli potrzebnych

1.) Kufowa sikaokla która za pomo-  
 cą dwóch ludzi może być mero-  
 wana.

a) Probota stolarska i bednarzka.

Za kufę z dobrego sosnowego drze-  
 wa, 2 stopy długo, 1 stopę 6 cali szer-  
 ko, i podobnie głęboko

2 8

Latus

2 8

	Stb.	900	F
Transport	2	8	—
2. Calk do litowyczej maszyny ust przy- mowana, incl. wpuszczenia tynku	1.	10	—
Wozek z 4 kołkami	2.	4	—
b) Próbota słasarska:			
4 Sruby, iderow przęt, iderow stopel iderow przęt do przyciszczenia, iderow podpora z 3 srubami, tu, ozur, okowia wozka, koliki i kufy	10	—	—
c) Miedziana robota:			
2a naczynie z 2 rurkami i stopę 4 cali głębokie 6 1/2 cali szeroko- ści	8	—	—
2a rurę do lamia	1.	8	—
2. Wratki do kamatów po 8 gr.	—	10	—
d) Miedziana robota:			
2 wentile i para srubow do sto- żarych węzłow, 2 sruby do rur i stwor	10	9.0	—
Naczynie i stopę 3 cali głębokie 3 1/2 cala szerokie	7.	—	—
Latus	44.	—	—

	20	50	0
Transport	44.	—	—
e) Szusłta robota			
4 stopy szoszanycel wozow po 10 gr.	1.	16	—
M) Stolna szusłkarza robota z pomiatowaniem			
Paty machiny szczyt, kolbę zrobic 2 razy wyprobować, i wszystko 2 razy dobrać olejną fabry pomiat, łowac	1.	20	—
na te szusłki Suma kosztow	44.	19.	—
Szusłki ktora 10 do 12 ludzi kieruje, gdzie kosztowac			
Pracota szusłkowa			
2 woz o 4 kołach z ktorych przednie 2 stopy w tyne 2 stopy 6 cali są wysokie, na sosnowy bal na przaz stawki i na 16 stop stuzki bla, lasas z wloisciami	14	—	—
G) Stolarstwa robota			
2 woz szusłki do wody w swietle 3 sto- py 10 cali stuzki, 2 stopy 4 cale szeroko- sca i stopy 9 cali głębokozy z krepkami zgraszona i listkami	4	—	—
Łatus	18	—	—



Transport

Dwa dębowe bale podług przyzwyczajenia  
wielkości pasowac, kielowac i mcb,  
kinnę wpuszcic

nr	sw	x
18		
2	12	
	12	
12		
10		
	12	
22		
65	12	

Za matę szkrzynię do skowania  
portyozek, grubow, kielucy sma,  
rowidła i t. d.

c) Mosarska i kowalska robota

Woz dobrym i mocnym i kowalstwo  
i wszystko do tego potrzebne  
sprzęty

8 srubow 7 sztyca, 7 szalki, 2 pręty  
do kolby, 2 trzpienie, 4 kierzynowe  
sruby, 2 drubierzy i wszystko do  
spoinia: mackiny potrzebne sru-  
by, szynny, pręty, gwondzie i t. d.

Za okno do maty szkrzyni

d) Miedziana robota

Skrzynię do wody miedzię wybić  
incl. cyna do lutowania

Nacznice 1 stopę 5 cali głębokie  
Latus

	cto	so	or
Transport	62	12.	—
9 1/2 cali szerokie z 4 rowami incl: cyna do tulowania	18	—	—
6 kwatek do hamulcow z a sztabki 8 gr.	7.	—	—
Piana do lamia	3.	—	—
ef Maszynowa robota.			
Dwa dobrze utlane wydrarzone i polowane maczyscia 1 stopz 9 cali głębokie, 4 1/2 cali szerokie, z a sztabki 16 talarow	32	—	—
Za dwa wielkie z klapami wentyle, dwa male, 2 balnie, 1 srubę do skrzyp ni. 4 sruby do wia, 2 otwory roznego ksu, libow 4 kruszki	20.	—	—
ff Szewska robota.			
Za 54 stopz skorzanyska wzrow z don bicy wotowej skowy po 10 gr. do stopy	22	12.	—
g) Malarska robota			
Caty mackiny dwa razy dobrej olejnej farby pomalowac	11.	—	—
Latus 107			

	rub	gr	kr
Transport	107	—	—
h) Własna Sikawka Proba			
Dwie metalowe ławy i toczona Holby na sztalce 4 tal.	8	—	—
Ław złożenie całej maszyny i dla pomocników wziętych przy probie	10	—	—
Summa ogólnego kosztu na powyższą Sikawkę	185	—	—
3. Sikawka (kora) na pomocą 19			
do 14 ludzi jest kierowana; kosztuje w. Proba Holmachów.			
Ław woz o 4 kołach w. Holmachów przednie 2 stopy, tylne zaś 2 stopy 6 cali są wysokie, w. bala, w. balans 16 stop długości przyswoicie wzięty 2 drągami i belkami	17	19	—
6. Holmachów robota			
Ław skazywać do wody w świetle Ław	17	17	—

	Sto	Gr	Fun
Transport	14	12	—
4 stopy długości 2 stopy 6 cali szerokości i 1 stopę 9 cali głębokości, z słupkami, mi, grzeskami i listwanami	14	16	—
— Za dwa debowe bale przygotowanej długości, pasowania i heblowania kroju w puszczeniu mechanicznym	3	14	—
— Za moty, szynki do chowania szrubów, śrubicy, przytyczki i smar rowidła	—	14	—
C. Stosarska i Nowalska robota: Woz. mocny i dobytek i lazareto okucie, z potrzebnościami do tego szwa- barni, tańcucharni przetarni i gwóździami	—	16	—
— Za 8 szrubów 2 sztycy 2 rozwoły 2 sworznie kolbowe, 4 krzyżowe śruby 2 doubkiery, i wszystkie potrzebne śruby sworznie, szyny i t. d.	—	19	—
— Bilans 3 mocnymi szynami i 6 szrubami związać	—	6	—
Latus	39	—	—

	St	Gr	Ł
Transport	59	22	—
Za obow do matcy skrzynek z Miedziana robota	—	12	—
Za wylciai miedzi skrzynek incl. cyna do lutowania	24	—	—
Za naczyne 1 stopę 5 cali głębokie 11 cali diametru z 4 rurkami incl. cyna do lutowania	22	—	—
Za 6 kratek nad kranatami po 10 gr.	2	—	—
Za rurę do ławia z Miedziana robota.	3	—	—
Za dwa lane naczynia 1 stopę 9 cali głębokie 5 cali dyametru, które wewnątrz podług linii centralnej wydrążone i polewane białą powłoką z wypułkociarni i otworami po 24 talery	48	—	—
Za dwa wielkie wentyle, 2 mate, 2 otwoy, 1 szrub, 3 pary szrubow do wzrow, 2 szruby do rurki 3 mura, sztabki, rozmaitego kalibru 1. Kraw. 31	190	22	—
Latus	190	22	—

	ctb	sov	pec
Transport	190	22	—
f) Nowa roboty			
Za 64 stopy wzrow z wotowcy Miory po 12 Gr.	32	—	—
g) roboty malarska			
Za pomalowanie dwa razy calej Machiny dobra olejna farba z napisem	4	12	—
h) Wtasciwad Spicyernajstra roboty			
Za dwie metalowe lami wytoczone kolby z szrubą do ustanowienia dokladnie przystajaca za sztuba 5 tal: 12 Gr.	11	—	—
Puty machiny zlozyc, wszystkie sztabki dokladnie potazyc, i twardi do dwoiatkiu proby dostawic	12	—	—
Summa kosztow powyzejszej sztabki	750	10	—
24 Zworka na osi, i woda.			
Za przywazenie karmieni kopal- nych, od stopy kubicznej.	—	—	10

	itt	scd	ter
Za Prace kamieni wapiennych uwortha	2.	16	
Za zwiezienie praca ordynaryjnych kamieni	2		
Za przyzwiezienie 1000 wielkich, na wet z. Praterow cequt incl. dozor		14.	
Za przyzwiezienie 1000 ordynaryjnych cequt i za ustawienie		9	
Od tysiacz dachowki		12	
Za przyzwiezienie 100 gresnowski		4	
Za 100 gasicow albo fiszow		14	
Za przyzwiezienie wenepla wapna		9.	
Za kopy trzciny			6.
Za beczki gipsu		11	
Od sztabow sztabki extra duzawa i od zwiezienia		14.	
Od sztabki ordynaryjne grubego		12	
Od sztabki sredniego budulca		10	
Od sztabki malego budulca		8	
Od zwiezienia z magazynu Koca	2.	17.	
Od kopy stajow do wartowania	2.		
Od kopy below	1	8	

	st	gr	l
Za zwiezienie kopy potrzebnych desek	2	—	—
Od kopy stolarskich desek	1	12	—
Od kopy desek do rusztowania	1	8	—
Od kopy Lat	—	4	—
Za zwiezienie furek dębowych bali albo desek z Magazynu	—	12	—
Za 1 kumow kamieni	—	4	—
Za wywiezienie gruzow podlug bliższej lub dalszej odległości miejsca placu sie od miary kumow zwanej 4, 4½, 3, 3½, do 6 Graszey			



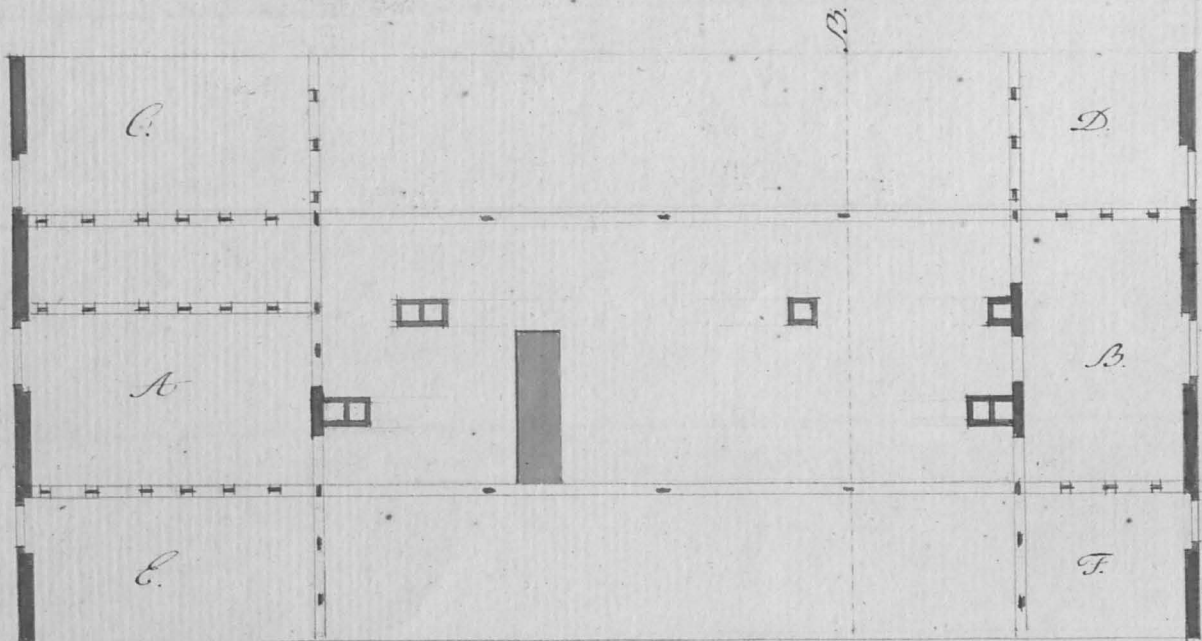

44 Stopp.

Planta Podlasza

AD 11235

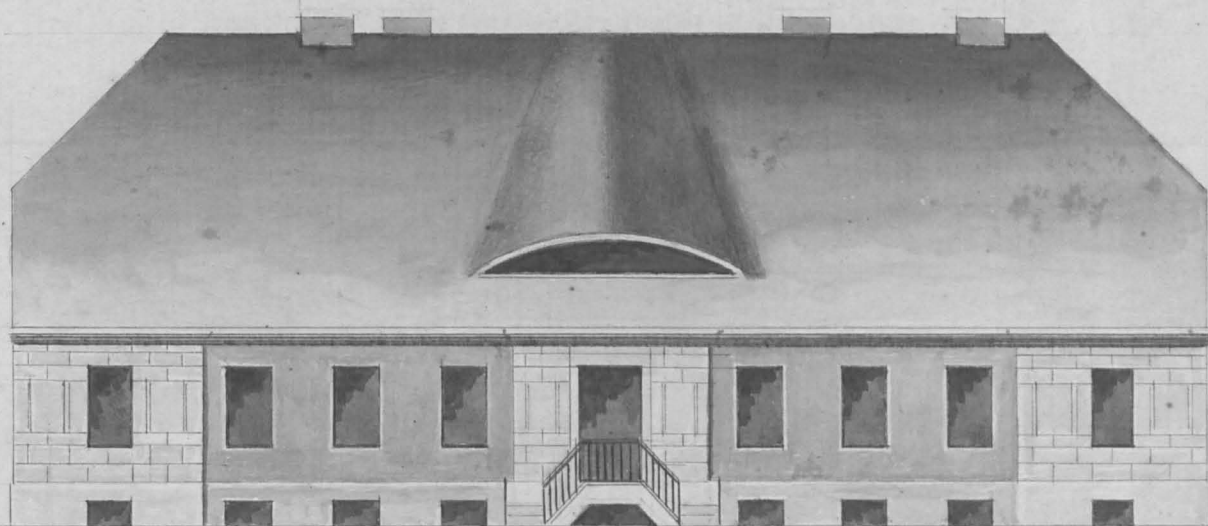

*Rysunek domu Amtowego 90 stop długiego 44 szerokiego*

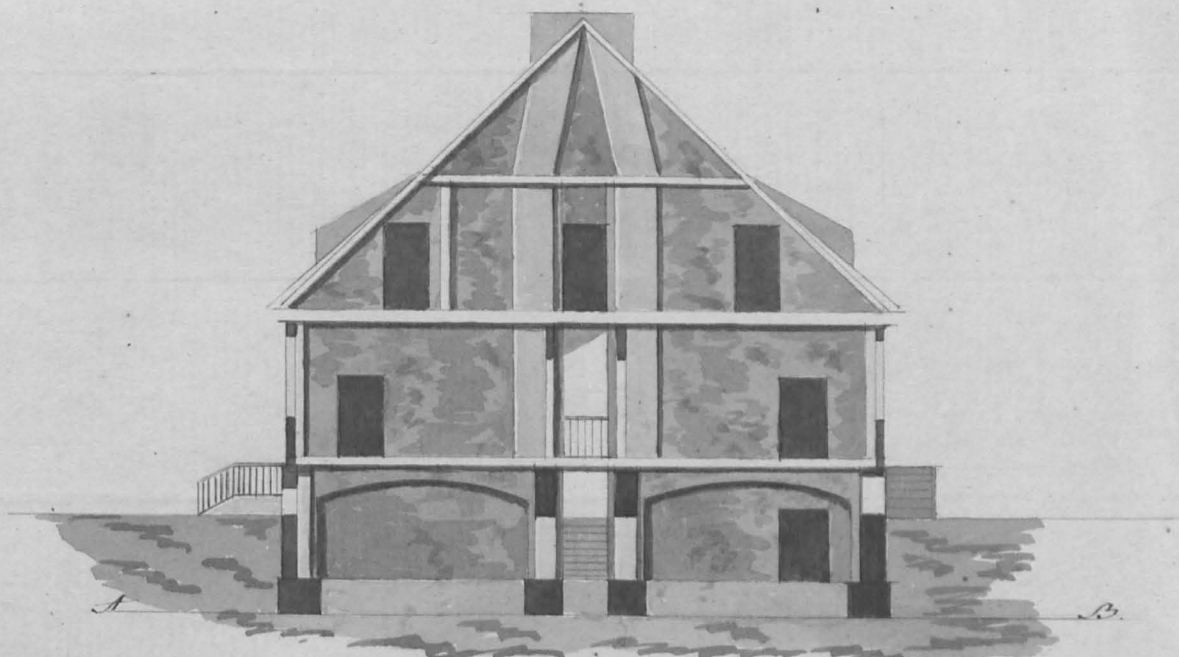

ad. n<sup>o</sup> 35.

*Planta Pietra*

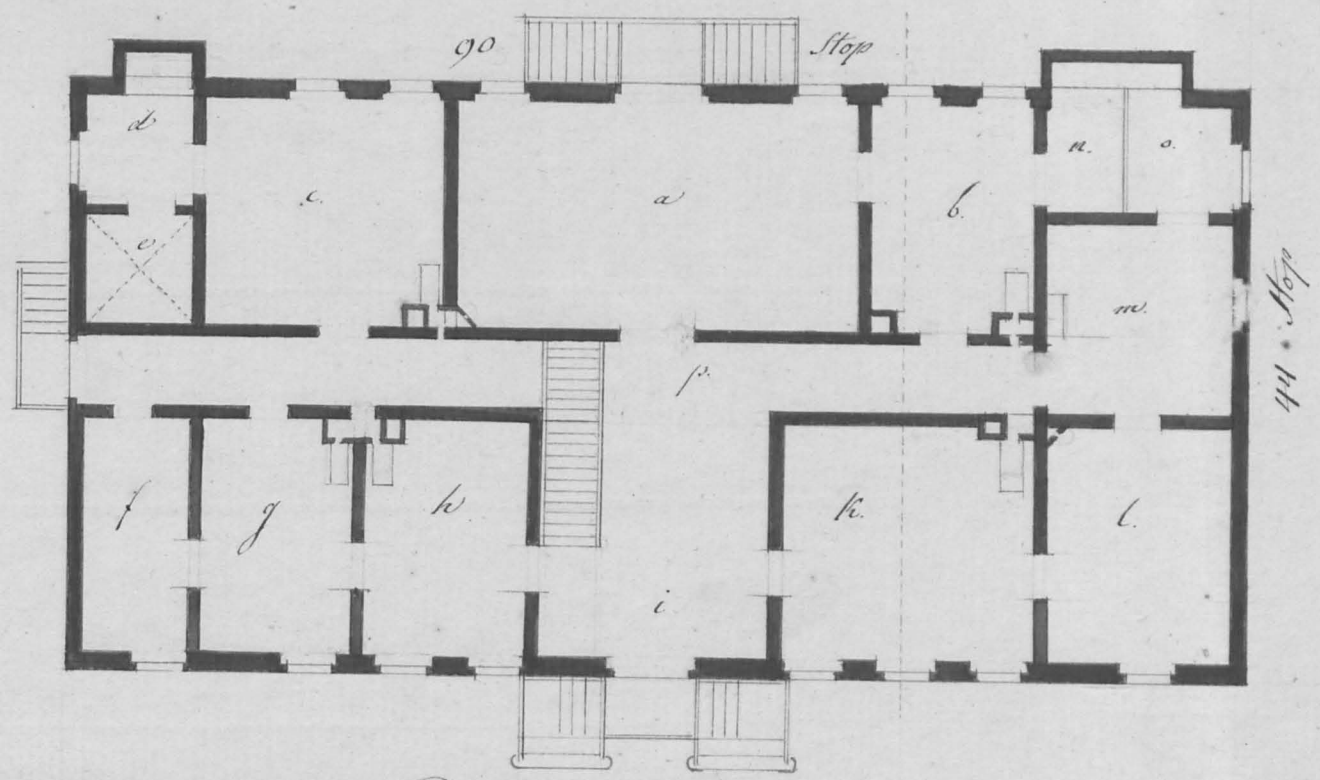

*Planta Suterjnow*

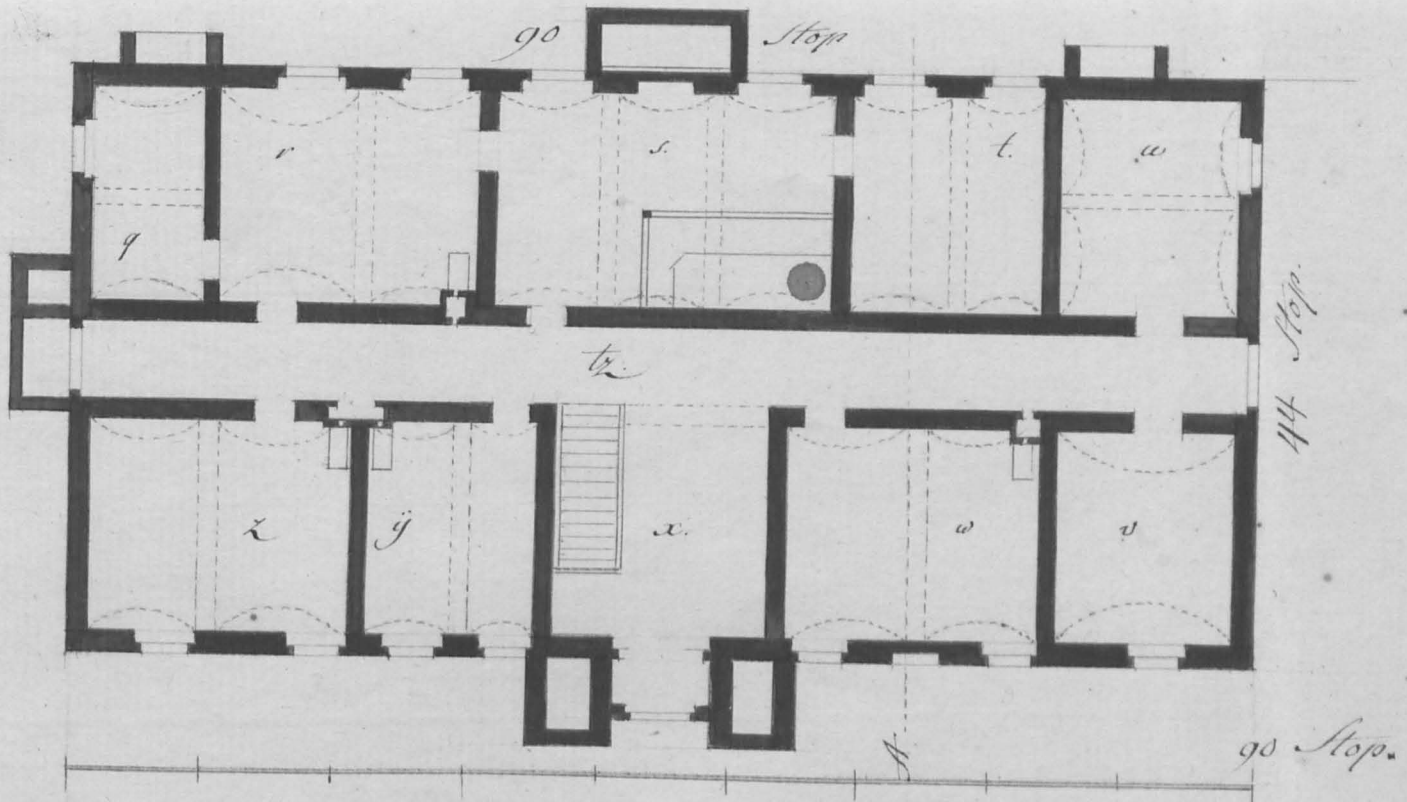

No 11 = 35.

Blank page with a small white rectangular mark in the top right corner.

Skanowanie i opracowanie graficzne na CD-ROM :



ul. Krzemowa 1

62-002 Suchy Las

[www.digital-center.pl](http://www.digital-center.pl)

[biuro@digital-center.pl](mailto:biuro@digital-center.pl)

tel./fax (0-61) 665 82 72

tel./fax (0-61) 665 82 82

**Wszelkie prawa producenta i właściciela zastrzeżone.**

**Kopiowanie, wypożyczenie, oraz publiczne odtwarzanie w całości lub we fragmentach zabronione.**

**All rights reserved. Unauthorized copying, reproduction, lending, public performance and broadcasting of the whole or fragments prohibited.**