

**Lwowska Naukowa Biblioteka im. W. Stefanyka NAN Ukrainy. Oddział
Rękopisów. Zespół (fond 5 opis 2).**

Autografy Biblioteki Zakładu Narodowego im. Ossolińskich

1060. Morsztyn Jan Andrzej, podskarbi kor. List do Aleksandra Lubomirskiego, woj. krak. 1675.

STRONY NIEZAPISANE NIE ZOSTAŁY ZDIGITALIZOWANE

***BRAKUJĄCE NUMERY AUTOGRAFÓW ZOSTAŁY PRZENIESIONE
DO INNYCH ZBIORÓW LUB ZAGINEŁY***

9/35
M.
7.

Casnie wielmożny Moją wieche
Miu Ławiej Dobrodziejcu



Onyż parwa JE. Moł Łana widy i
Łam JE. Moł. wojwa. Xdy JE. Moł
Łan Hetman. Wtaret. kę znany
nad podziwianie wojtło ludne
półnie i ołotne. Moren Łan By
Łeundowa. resolutne JE. Moł
intencie, Szadnye iedynie w dalej
czyim iedynie nie podobna, i w
dniein ze do tąd niemaż nic postane
wrony, bo wojtło pędet zwa
domosi o nieprzyjacelu o litoyim to

tylko teraz wstrat ze jest pod Bucza
reum Gustawij hej mi lu Bzora
nom gzie dalsze Hej mod inibit
wontilium, Koronaciej widiy Tam.
Karl Hej² ze dalec niepodobna
y zomnem iahostolowek Mowicy
hej ta campania se Simie Gij lu
nieznie musi inwizitabo iatu y me
omistham wiy pida ioholowek zro
Sumiem teraz za waji obtajeram

y dostaję

Przejmij Traupfe

Ad Proconsula

mi 23 Sept 1675

1060

Prostrin 56

1060



$$\begin{array}{r} 41 \\ \hline 122 \\ 100 \\ \hline 222 \\ 400 \\ \hline \end{array}$$

$$\begin{array}{r} 10000 \\ 11000 \\ \hline 21000 \\ 21000 \\ \hline 42000 \\ 21000 \\ \hline 63000 \\ 21000 \\ \hline 84000 \\ 21000 \\ \hline 105000 \\ 21000 \\ \hline 126000 \\ 21000 \\ \hline 147000 \\ 21000 \\ \hline 168000 \\ 21000 \\ \hline 189000 \\ 21000 \\ \hline 210000 \end{array}$$

$$\begin{array}{r} 15 \\ \hline 25 \\ \hline 40 \\ \hline 65 \end{array}$$

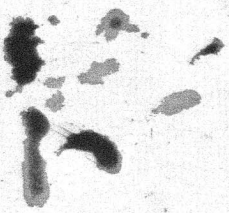
$$\begin{array}{r} 10000 \\ 11000 \\ \hline 21000 \\ 21000 \\ \hline 42000 \\ 21000 \\ \hline 63000 \\ 21000 \\ \hline 84000 \\ 21000 \\ \hline 105000 \\ 21000 \\ \hline 126000 \\ 21000 \\ \hline 147000 \\ 21000 \\ \hline 168000 \\ 21000 \\ \hline 189000 \\ 21000 \\ \hline 210000 \end{array}$$

Skanowanie i opracowanie graficzne na CD-ROM :



ul. Krzemowa 1

62-002 Suchy Las

www.digital-center.pl

biuro@digital-center.pl

tel./fax (0-61) 665 82 72

tel./fax (0-61) 665 82 82

Wszelkie prawa producenta i właściciela zastrzeżone.

Kopiowanie, wypożyczenie, oraz publiczne odtwarzanie w całości lub we fragmentach zabronione.

All rights reserved. Unauthorized copying, reproduction, lending, public performance and broadcasting of the whole or fragments prohibited.