

Lwowska Naukowa Biblioteka im. W. Stefanyka NAN Ukrainy. Oddział Rękopisów. Zespól

ZBIÓR RĘKOPISÓW I ARCHIWUM PAWLIKOWSKICH

ZESPÓŁ (FOND) 76.

CZEŚĆ III. ARCHIWUM PAWLIKOWSKICH.

198. Materiały ikonograficzne wydawnictwa „Wierchów”. Pocz. XX w.

STRONY NIEZAPISANE NIE ZOSTAŁY ZDIGITALIZOWANE

Львівська бібліотека АН УРСР
ВІДДІЛ РУКОПИСІВ

III № 11 авт. 1987/п. 32

Листограційні матеріали
виробництва «Верхи»

430 арк.



447 арк.

WYKONAWCZA RADA
OCHRONY PRZYRODY
KRAKÓW, LUBICZ 40.
TELEFON 28.

OPŁATA RYCZELTOWANA na mocy
art. 23. ustawy z dn. 3. sierpnia 1934.
o Poczcie, Telegrafii i Telefonii.

L. 65/29

POLECENO

Janu Wielmożny Pan

Prof. Dr. Jan Gwałbert Pawlikowski

we Lwowie

ul. 3-go Maja 5

II p.



DRUKI

1



2





4



5



6

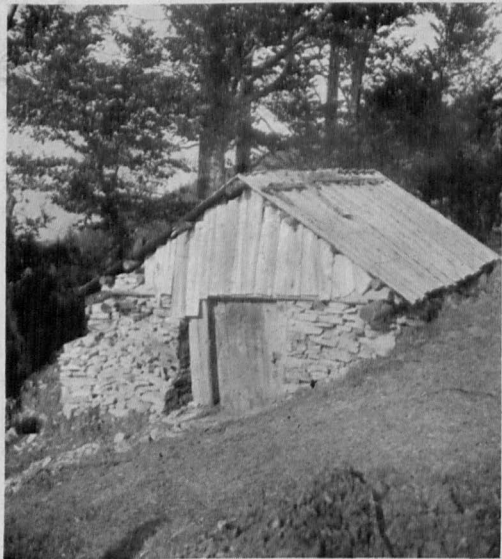

7



* Ochronka imienia s.p. Adama
Łeromskiego w Warszawie, wybudowana
w r. 1906

Widok ogólny

Materiał: kamień wapienny, narożniki
i obramienia okien z cegły palonej;
pokrycie: dachówka palona.

autor Jan Dittlerowicz Kowalewicz
architekt



Santipur de Aree.
Univ. Jyellorikheg
in Lakupover
Fogment of pabney

Any, are. In Madras
Konye.

9



13115

F. Lilpop i' K. Jankowski
i' Wronowci

Gospoda przy kościele
Miernce (Zgodnie Dostawki)

10





Ochronka imienia s.p. Matka Jeronimskiego w
Katedrze, wykonana w r 1906.

Widok na okna sal erekcyjnych

Aut.: Jan Witkiewicz - Kosowyc
architekt

12

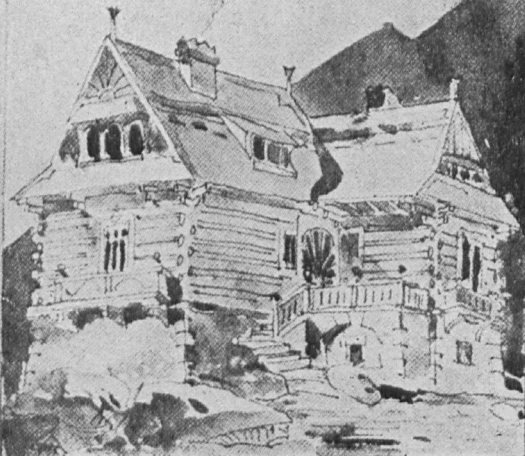



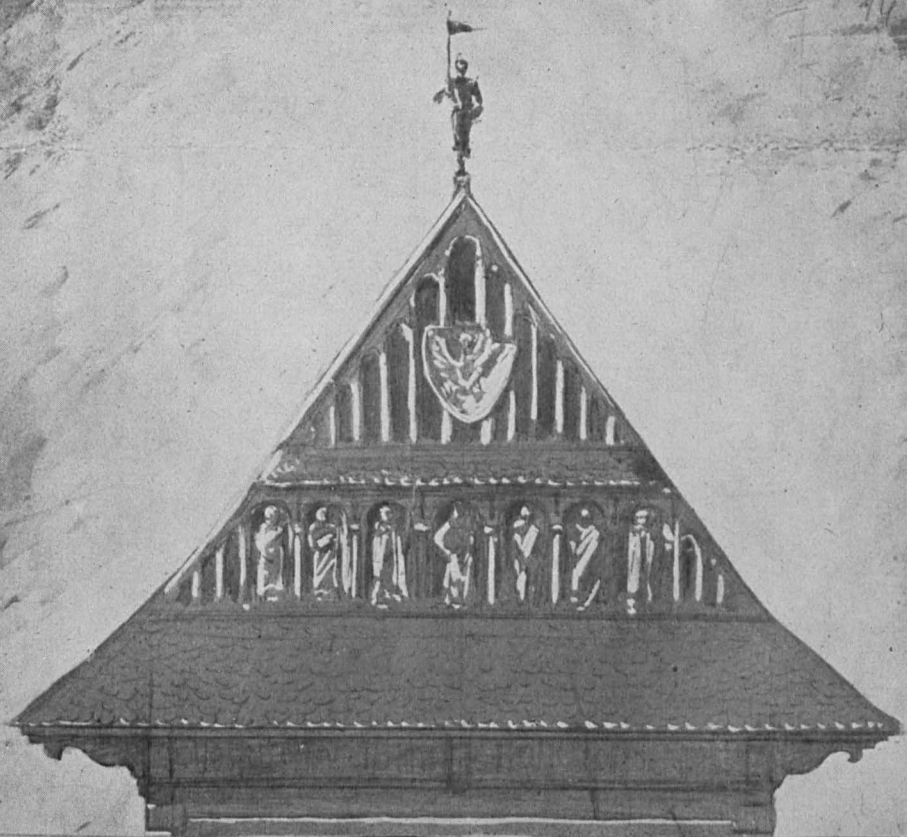

15







18







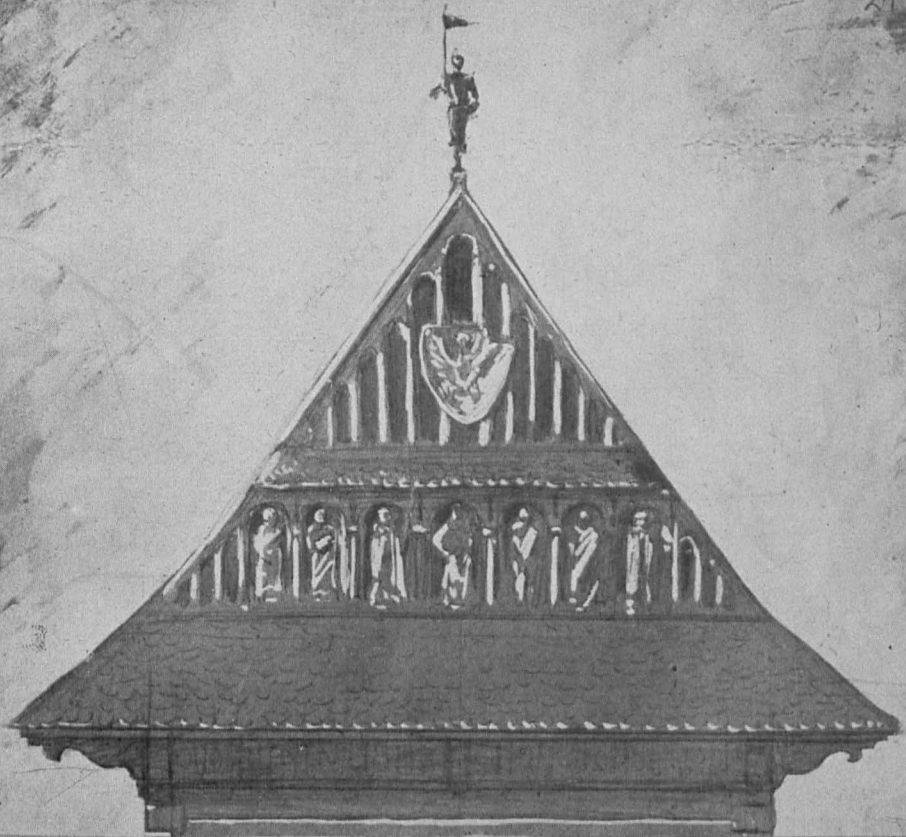



23

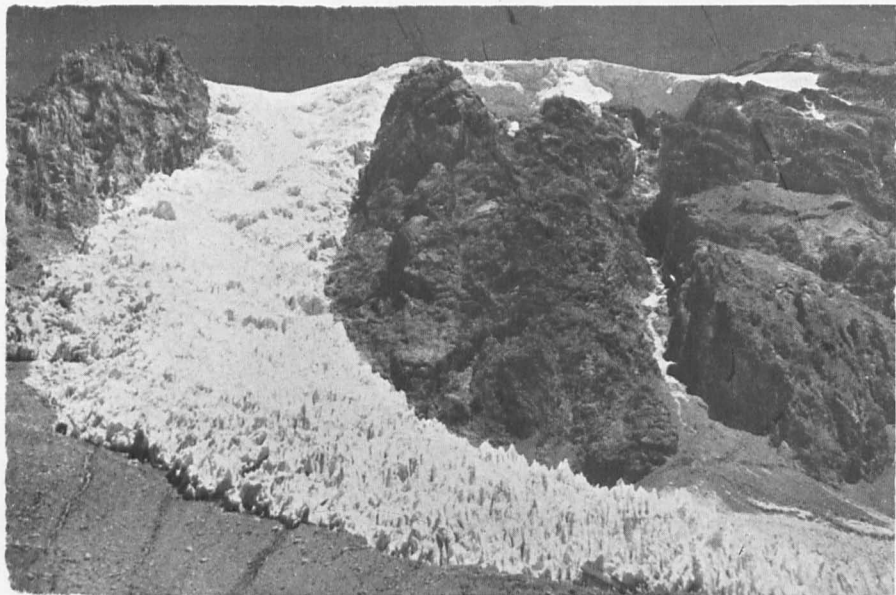

Phot 2.





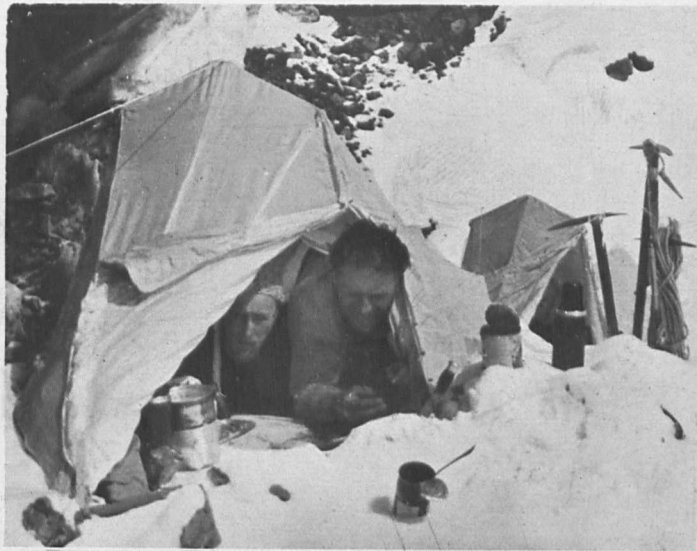



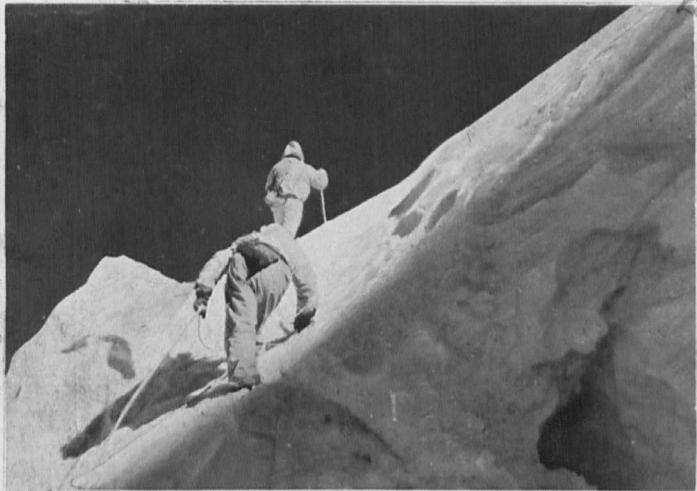



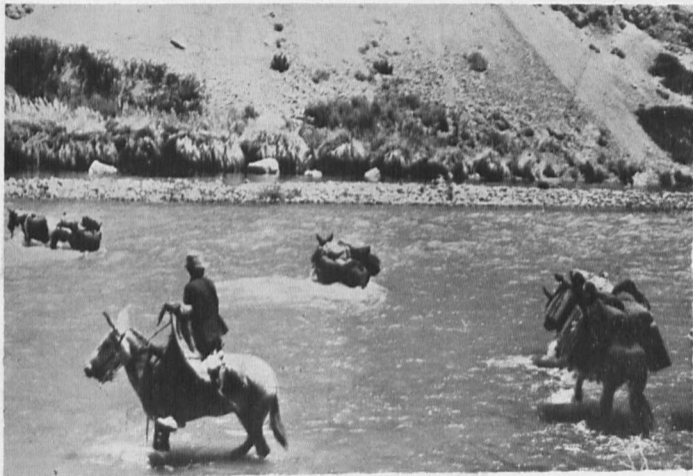









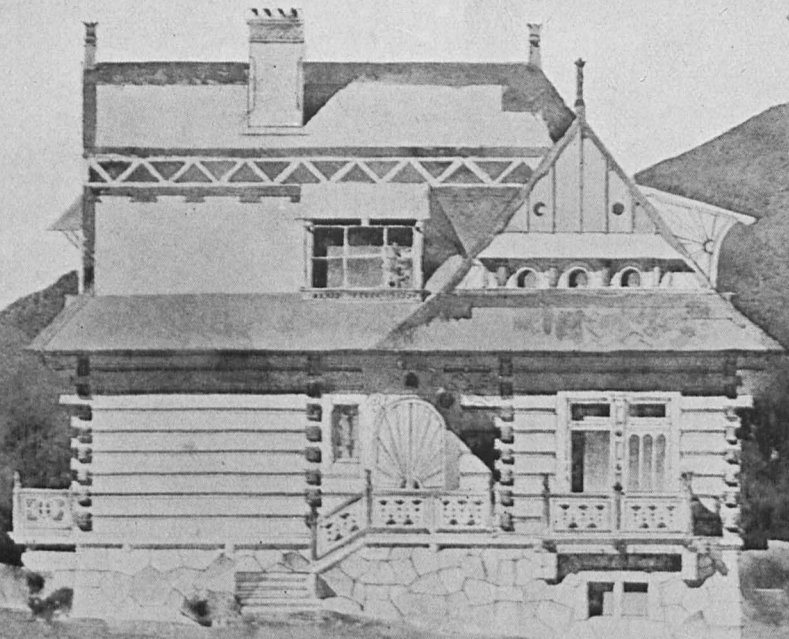

36





38



DNIR

39



40



49

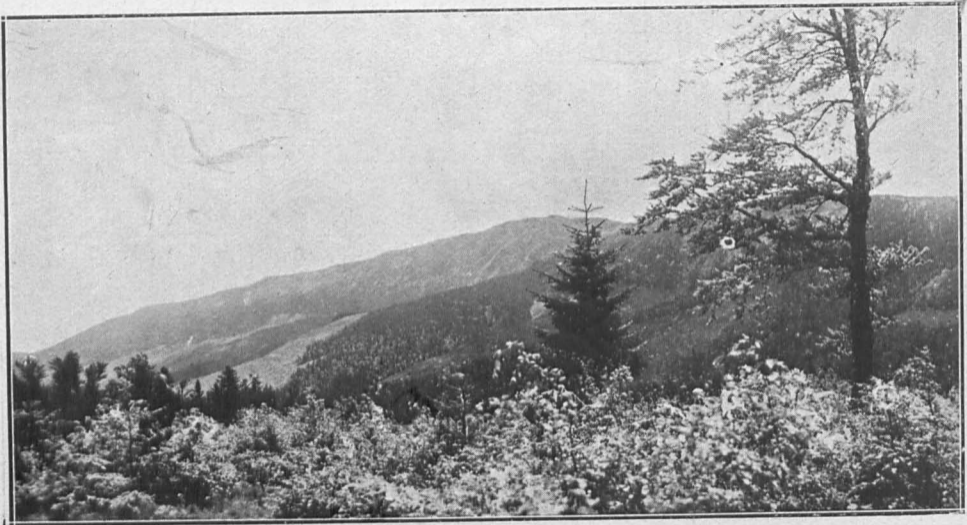

42

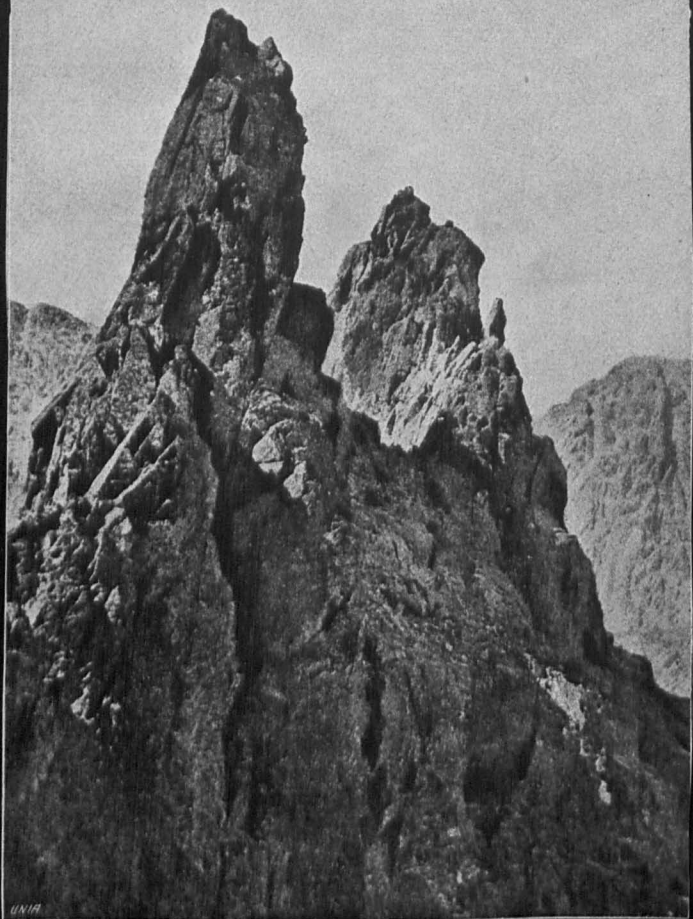





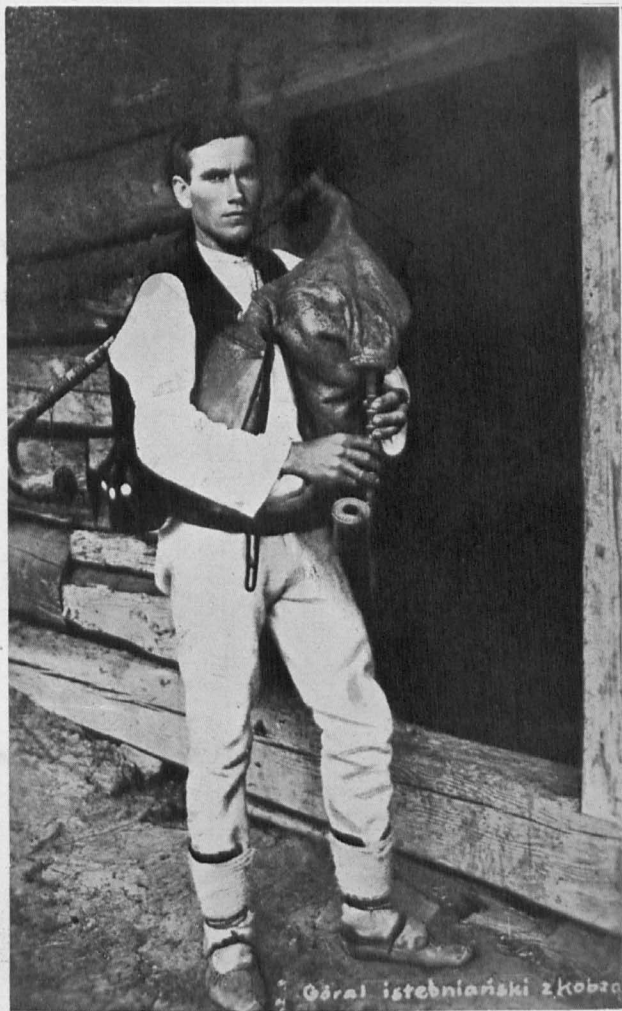

Očral istebniański z kobzo



View of Beskidne Glogshin



"Wielki przyrodniczy i zdrowej wody"
na Hubelonce.



Kapliczka przy drodze w Brennej.



Schronisko Odwintu Górnośląskiego
przy źródłach Wisły

(Zakład fed. Pracowniczy Własności Własności)

1.



Na sruyie Baranicy.

(Zukład fot. K. Pietruszka Masł. w Lisowym)

3.





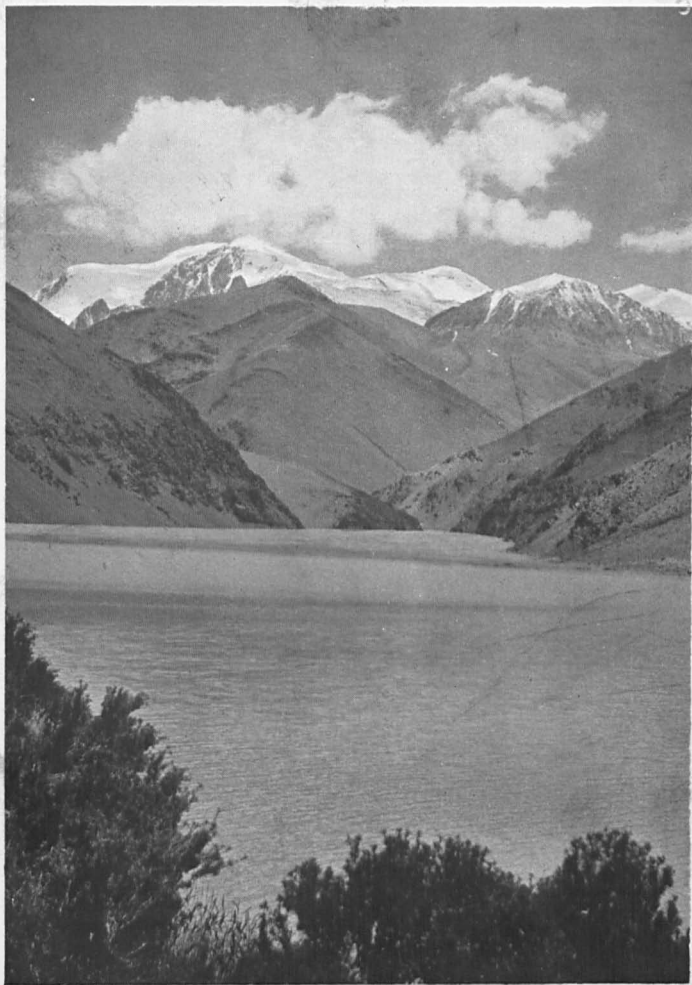







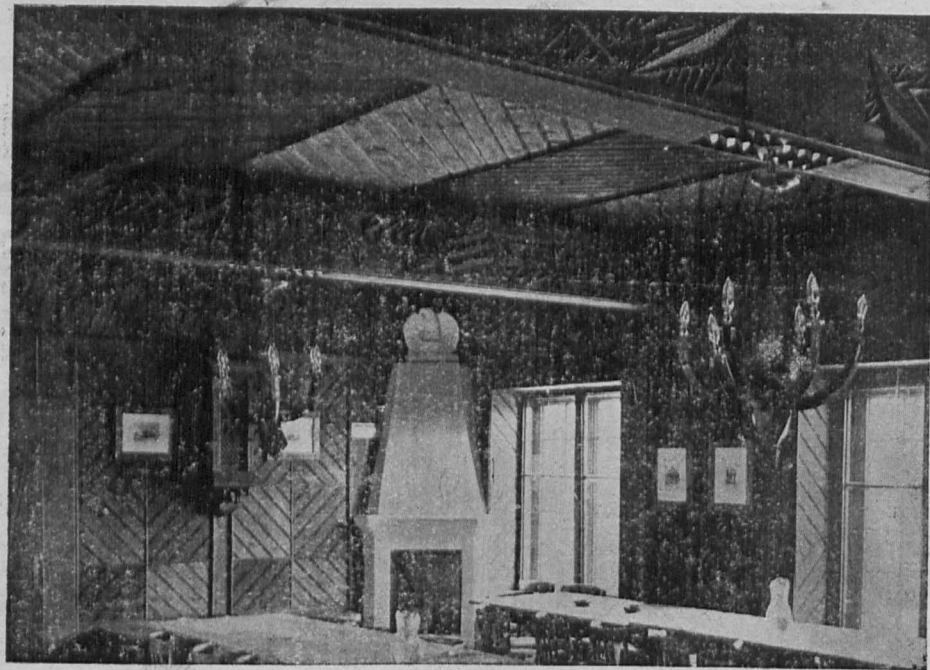

Sala jadalna w schronisku P. T. T. na Hali Gąsienicowej.



Truchacze idący przed pogrzebem; treść
pamiętnicze w biały kokard (Jawornik)

Dot. H. Gerszowski

nr. 47



Cerkiew w Turyjnowie.

Int. H. Gasiorowski.

nr. 48

6^{ty} gm. 61

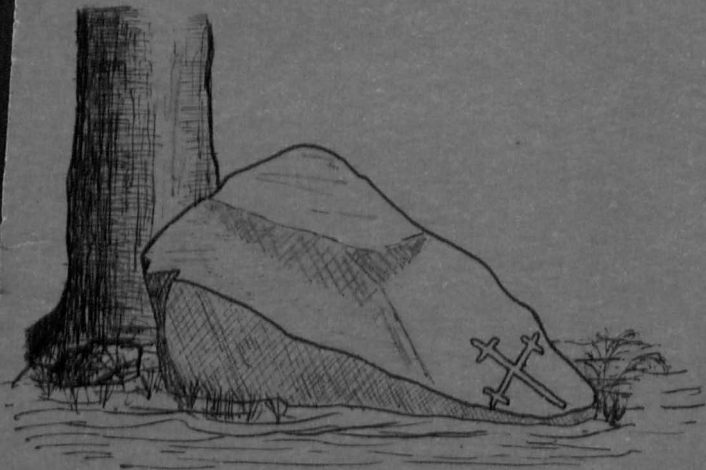

Głaz ze znakiem granicznym na Magórcze.



Sala jadalna
w schronisku PTT na Halu Główną
fot. J. Jaroszyński

do Krótki Sprawozd PTT



64







67



68









72



73



24

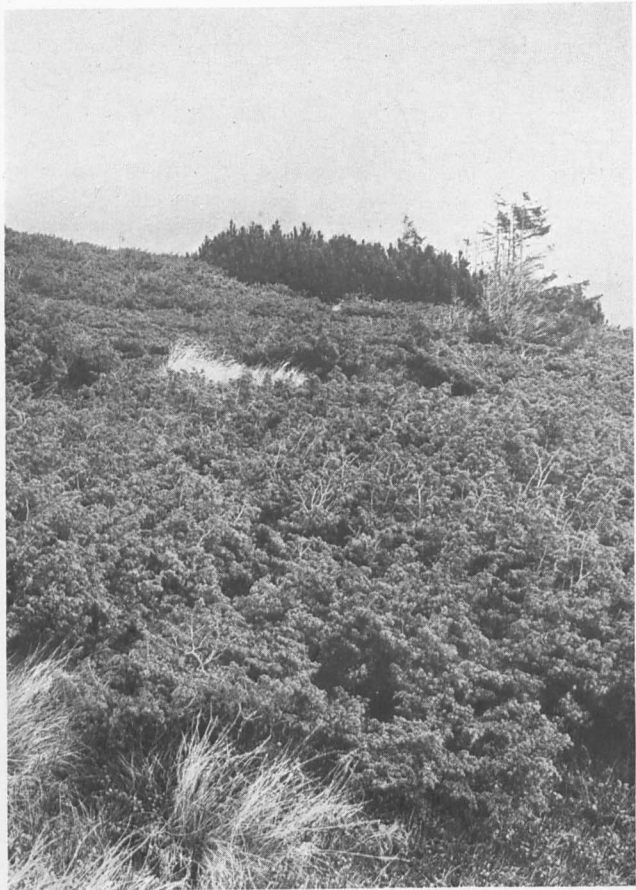



76





8



79





81

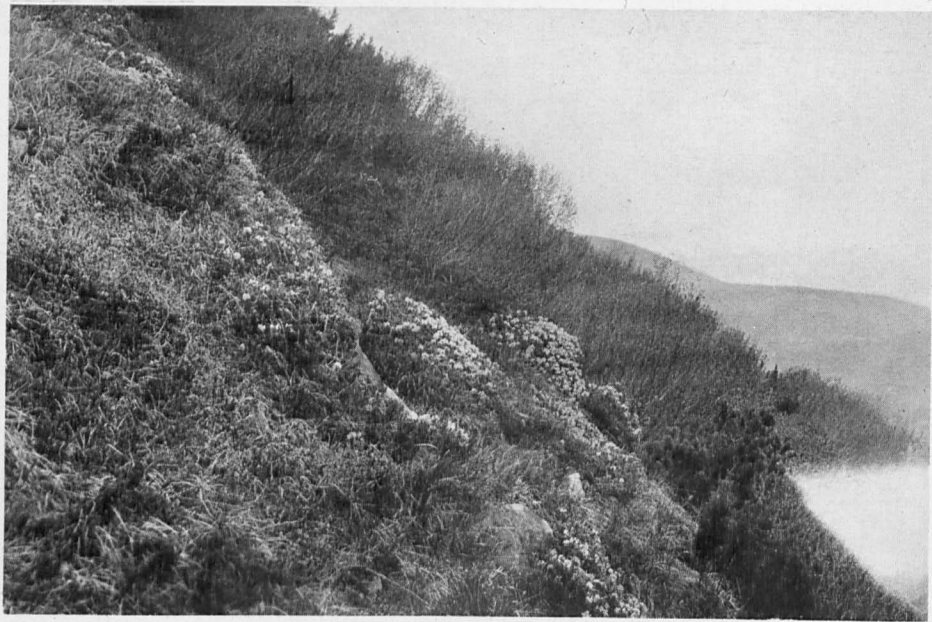



83

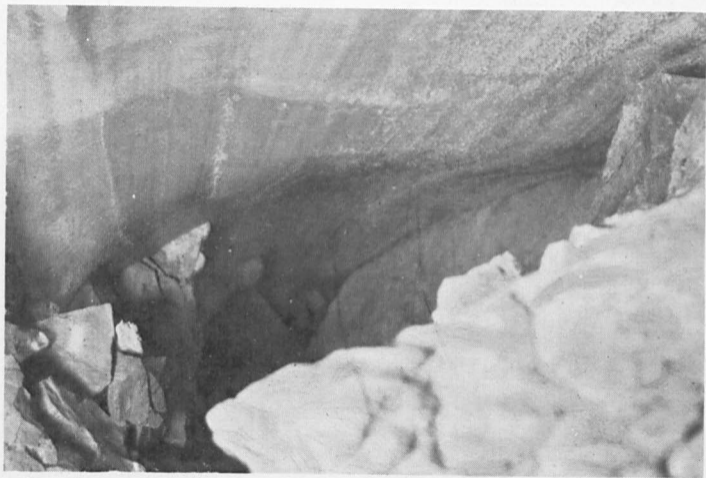

84







87

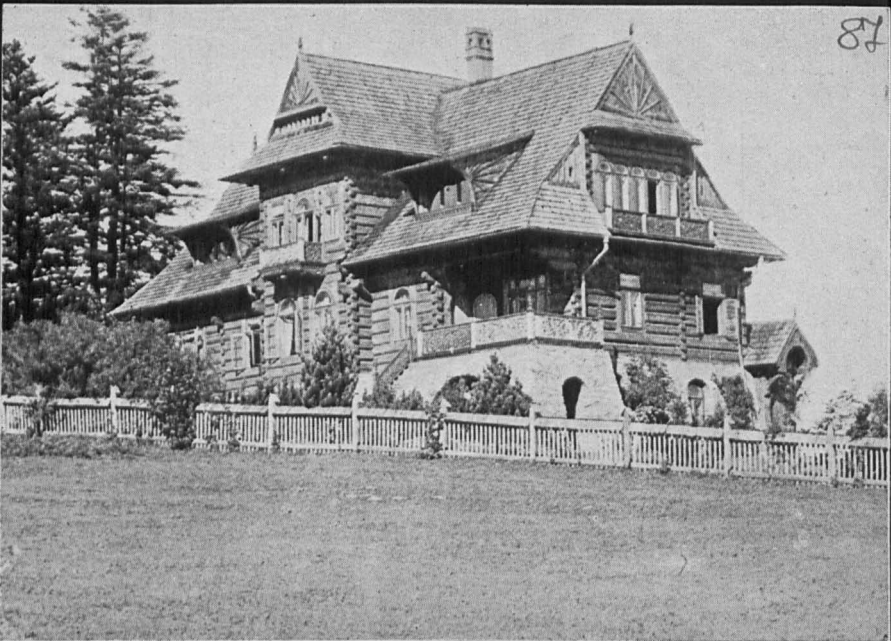

88





Dobrym Ciagnij Wiszki.

(Zakład fotograf. K. Pietschmann
Mast. w Leszynie)

L.





92







95



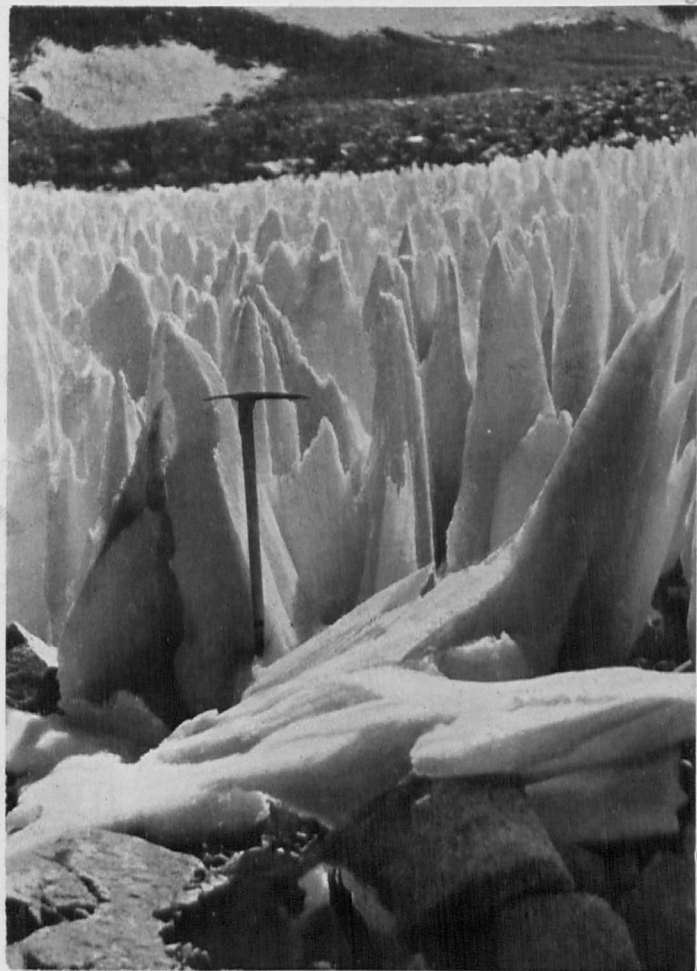



98



99









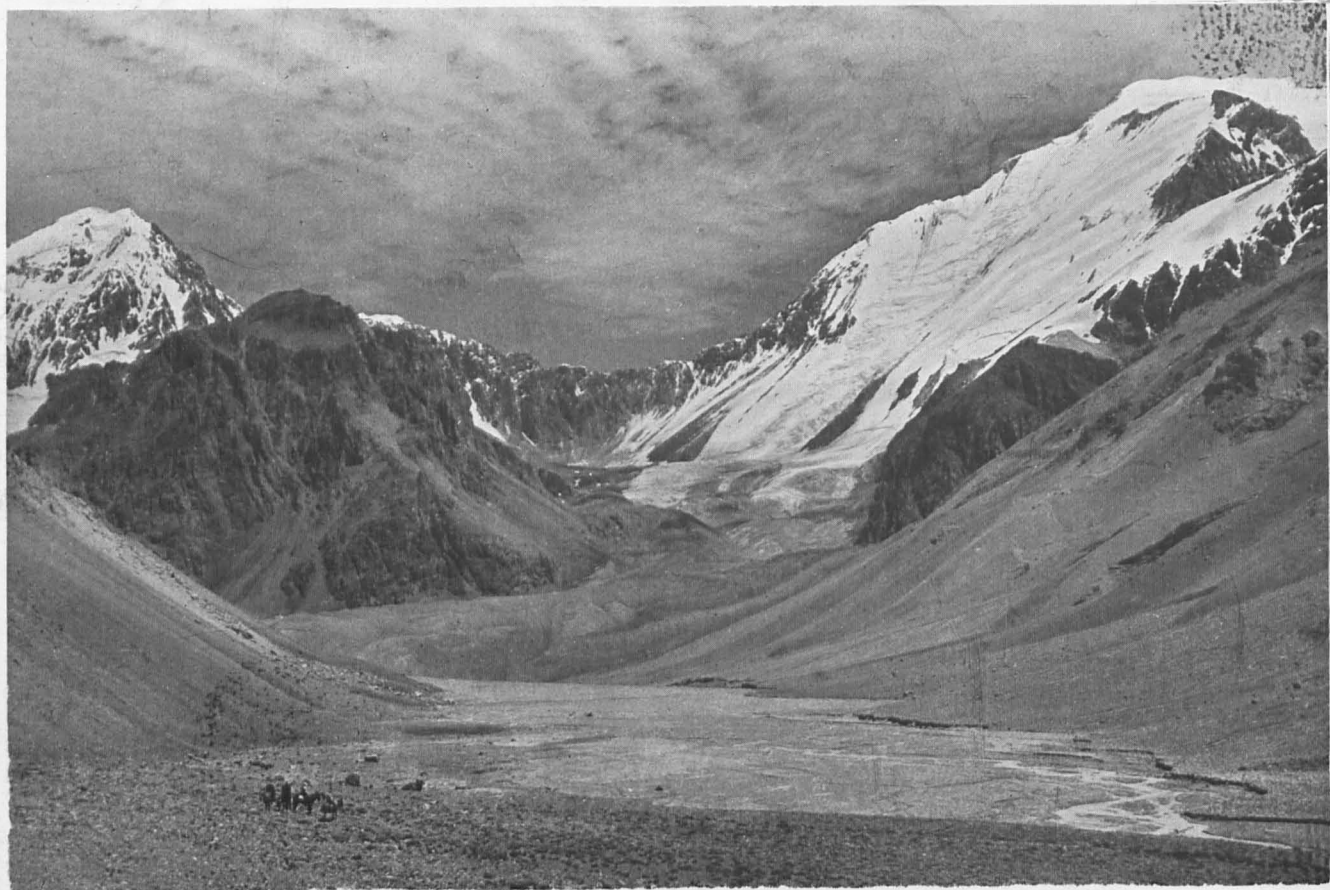



PROJEKT - BUDOWY - SZKOŁY - ROLNICZEJ

W NOWYM-TARGU

WIDOK FRONTOWY

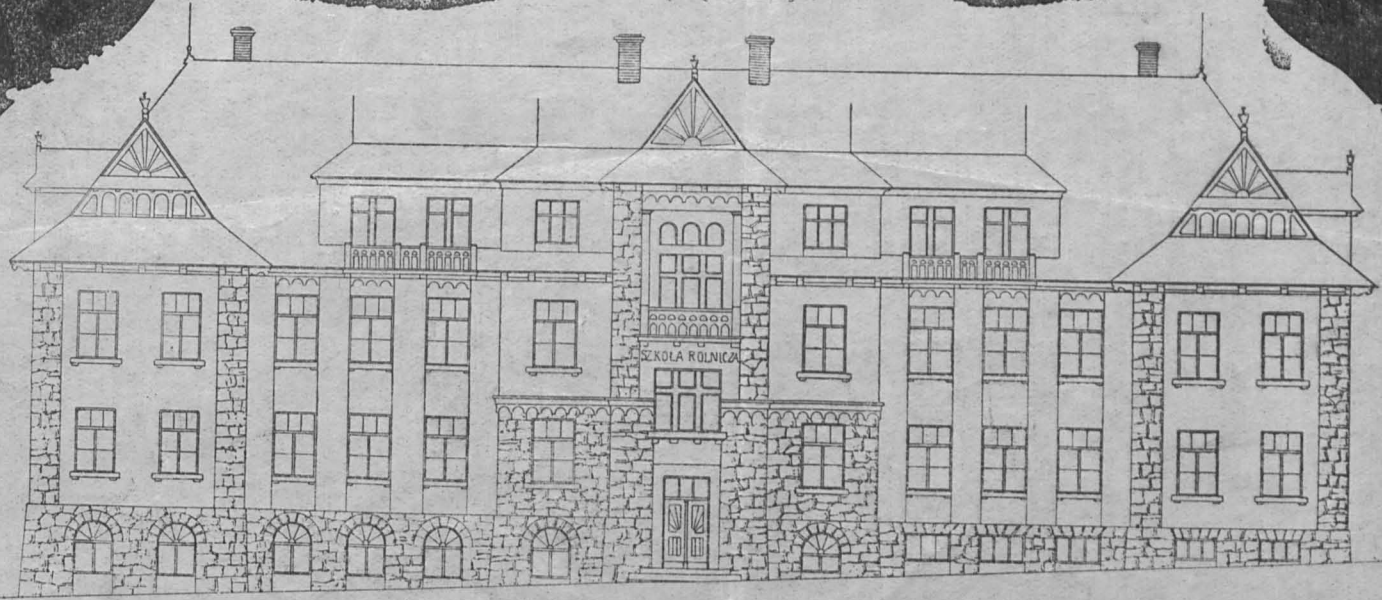





HENRYK GASIORSKI
Grudziądz
ul. Sienkiewicza 30



Jaśnie Wielmożny Pan

Prof. Dr. Gwalbert PAWLIKOWSKI

R GRUDZIĄDZ 1a
Nr. 1999

Poleceny

ul. 3 Maja, 5.

10/23 Henryk

*Gasiorski
o Sienkiewicza*

Henryk





16

109 2

Dolina Czarnego Crareccanu
 w gminie Brzostek.

20 fotogr.

7 1/2 km.

nr.

2

0.

△



110 3
Dariusz

Z prezentacji Piotrkowa.
przedwojenną altana nad
źródłem.



nr. 40.

los.

Grudziądz
ul. Sienkiewicza 39



111 y
Traumport gęsi na młach^o
burkackim.

fos.

HENRYK GASTOROWSKI

Grudziądz.

ul. Sienkiewicza 39



112-5

Imóř Břichetu.

lot.

← ~~7 1/2~~ →
Orudz. dz.
ul. Sier'jajewa 39

nr. 7. 0.



Dolina Cz. Czeremomni w Birkucie. 13. 9. 1930

drugiej str. Czeremomni nowo zamieszkała (w r. 1930)
budynek Lesniczanka Fundacji hr. Skarbka. Na
wóz Praterowego zamieszkały pończotniczą Sederul.

← 12 1/2 km →
101.

nr. 7

0.

Grudziądz
ul. Sienkiewicza 30



114

6
1

Prirkui. Obecna osłona irodka.



8 1/2

Henryk Gasiński

Grudziadz
ul. Sienkiewicza 58

O.

M. G.



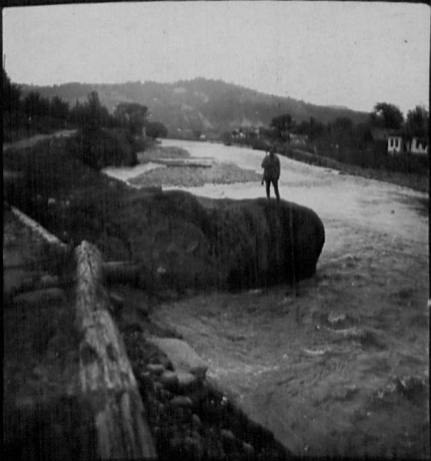

Biały Kręcon 115
w Jabłonie.

O. pot.

Grudziądz

ul. Sienkiewicza 39

nr. 9



116 8

Jawornik, ujęcie Szybenego.

O. bez napisu w tle! —

8 1/2 fot. ~~stan.~~

PROKURATOROWSKI

Grudziądz

ul. Sienkiewicza 39

nr. 8 Gsiwiers



1179
"Parobu" w Dzielnicy, ~~numeracji~~
nr 9. 1889. przetworzył do
druku J. Kucyński.

11/11
M. J. O.

~~dot.~~
WŁADYSLAW MASTOROWSKI

Grudziądz

ul. Sienkiewicza 39



118. 70

Wzrosty raka. Biorakutu
w obecnym stanie.

□ (2)

los

7 1/2

HENRYK GASTORZYSKI
Grodziadz
ul. Siekierowa 30

0

W.M. 5

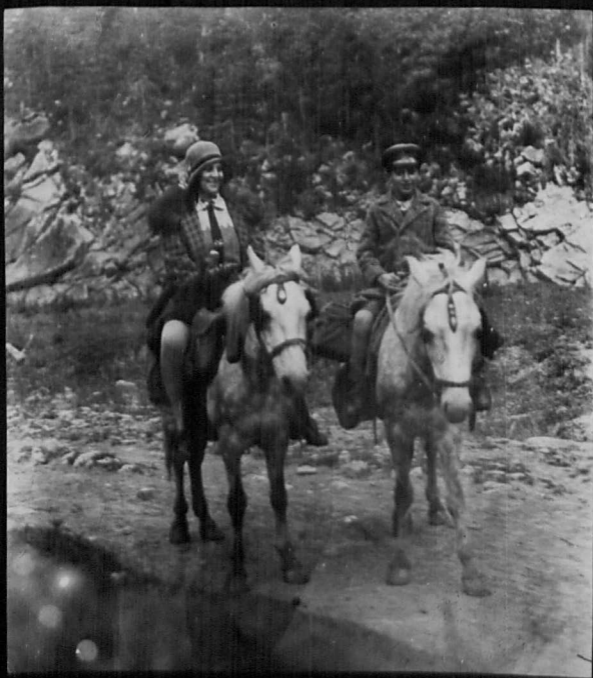

Możliwie najdogodniejszy
obecnie
sporób komunikacji
między Gryńowem a Norka-
sem.

pat.

HENRYK GASTOROWSKI

Grudziądz

ul. Sienkiewicza 30



120, 42
Biały Czeremcha i Hyg.
warsze.

lot.

HENRYK GĄSIOROWSKI
Grudziadz
ul. Sienkiewicza 30





121 43

No. 412 an. 207
Lrodio "Mateys Poirkutu" "Raz-
bivici".

set.

HENRYK GASTOROWSKI
Grudziadz
ul. Sienkiewicza 30



Hrynianka, ujście Probierzy.

122 74

Ⓜ
G

100
HENRYK GASTOROWSKI

Grudziądz

ul. Sienkiewicza 30

Druckerei

America i Sp.

Hosköt

ul. Zastawna

8 apr.



Krój wyłuty 129 *

na glorie,

zadaniem

na Wielkim

Subomu

ff. ff. Senecyche





Widok z Hrubej Turni
na Lutrowski Staw
i Gerlachowski Spady
i Batyżowiecki Świat

← 12 1/2 cz. →

Pod. T. I S ZWOLINSKI - ZAKOPANE
Reprodukcja i prawa a tor kie zastrzezone.

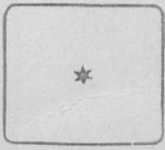
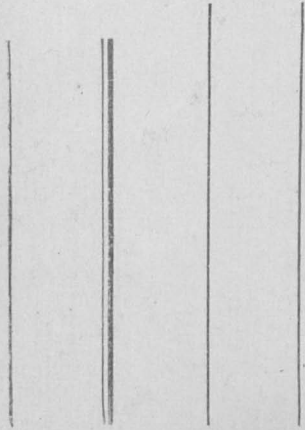



J. Saint-Hilaire

A. Maryński

126 X



~~40m 250 4~~

Ladri d'orch

i liemnoswecyjska Turia

od potincey

me
robi!

do opawidawca II.

12 1/2 ctu

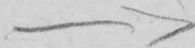

fol. S. Mozilnicki



Czarnohora. Stacja botaniczna na Pożyzewskiej

na brońki

128 &

20

FOT. A. SIERMONTOWSKI
Prawo reprodukcji zastrzeżone

135



Rede 4/12

A. G. W. M.

20



Zwały lawiny w kotle Brekusa
podczas akcji ratunkowej.

Lot dr. Adam
Zielinski

Agfo

11 1/2 An. a.



39x

132 X



A. Szuszk

8 dni

Domek Siecaki w kt. mieszkał J. J. Krassowski
ul. Kościeliska w Zakopanem

n. 1916

77-6

Fot. B. Wigierski



137 3

Pasmo Czarnohory widriane
2. Pope Iwana.

A.W

Łeť dr. Adam

Zielinski

397



12 Am.

~~11~~



A. W.

11a

3 heshi

Taisse de alaki

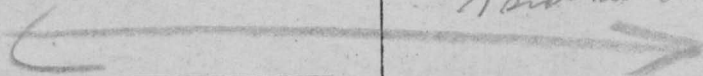

Do antybuta

Nr 4

A W

przys. Biskup w Rzymie
Katedra



~~Zindolde Pruta 135 5~~
~~15 helle cravoliente~~

AM

← 8 cm. →

Mr. 9 a
Hacere

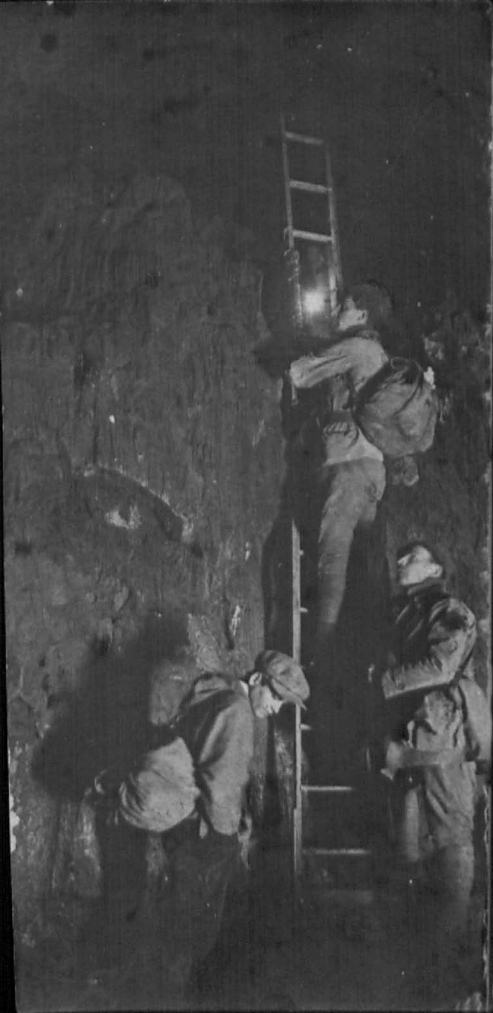

2
10
11
12
13
14
15
16
17
18
19
20
21
22
23
24
25
26
27
28
29
30
31
32
33
34
35
36
37
38
39
40
41
42
43
44
45
46
47
48
49
50

0. III.

Rz. 3

FOT. T. IS. ZWOLIŃSKI
ZAKOPANE
Reprez. zastępcy

~~Przed wejściem do wielkiego Kamina~~

Przed wejściem do wielkiego Kamina



Fot. Zwoliński



O. III

Ryś 2

12 str.

Kopanie tunelu śmiecinego
przed wejściem do Groty Kąpnowej
Wizniej

Fot. T. Malicki

138-8

Museum (photo)

par J. Chavannes
Inscribed.

Muzeum Tatrzańskie

got. H. Schabenbeck



#13 to police

File
no 80v. 51

← 12 am. →

140/

~~140/~~





Robakhi

100

mission

1944-45

(5)

100

100

Robakhi

Pol. T. IS ZWOLIN
Reprodukcija i predaja
ZAKOPANE
le asistiranje.



142 42

Sol. Biedny kushy
w górnii Swistony
Suryt

potopynany



FOL. TIS ZWOJINSKI — ZAKOPANE
Reprodukci i prawa autorskie zastrzezone.

18 An.



(5)

Satraf



Trudný zlivová loviná
v chl. Chodutavský

143

~~147~~

1929 r.

Pol. T. I. S. ZWOLINSKI. ZAWRANIE
Reprodukcija i prava autorske zaštitene.

200406

12 dn.

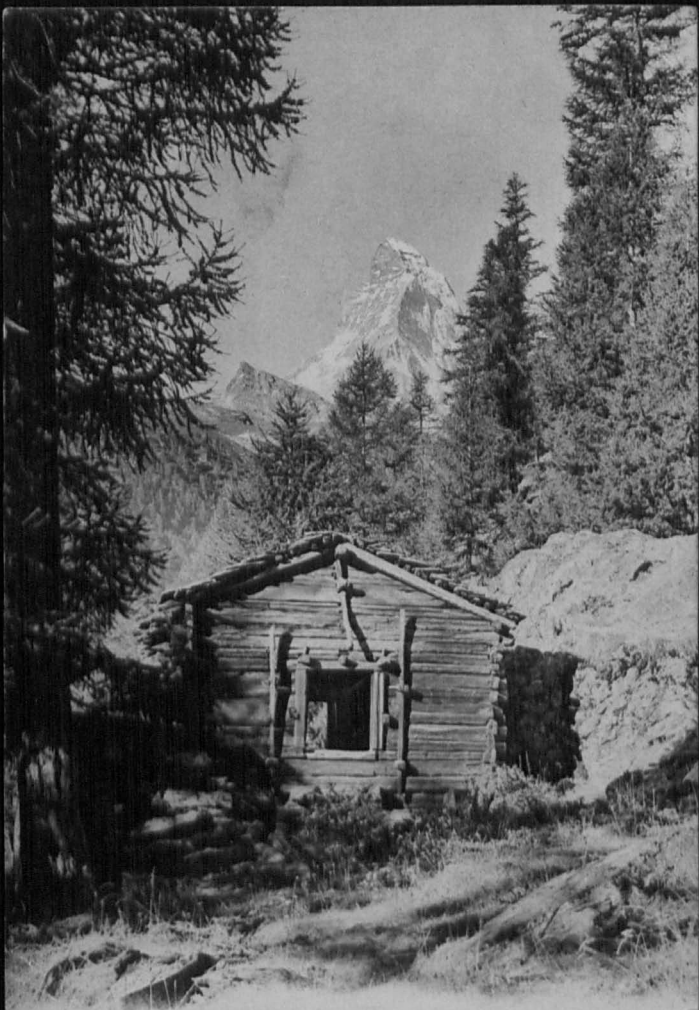

2941. — Paysage à Zermatt et le Mont-Cervin

Zermatt, 14. VIII. 1912.

Walke z iniekcją,
widząc i zimmeru w
ostatnich tygodniu nadają
cejnie mnie pokrepiła,
czyj się tak dobrze jak
juz dawno nie. - Ale i
Nymia robisz z nami
mniejsze wycieczki miwa
się doskonale.

Sciskam Twoją siostrę

Tadeusz

Austrie Galicie



Wielmożny Pan

Prz. Wacław Wolcki

Skole

Storvika



Lucas & Harting

145 45

O. p. h. e

< 12 Am. ————



146 16

Kyškony na Poloně
Cenová Tarifa

Seznam

FOL. T. I. S. ZV. OLINŠKI — ZAKOPANE
Reprodukcia i práva autorské je zachovávané.

11 1/2 hr



0.



ZIELONY STAW GĄSIENICOWY i KOŚCIELEC

Fot. T. 18. ZWOLINSKI
ZAKOPANE
Reprod. zastrzeżona

CARTE POSTALE

(2)

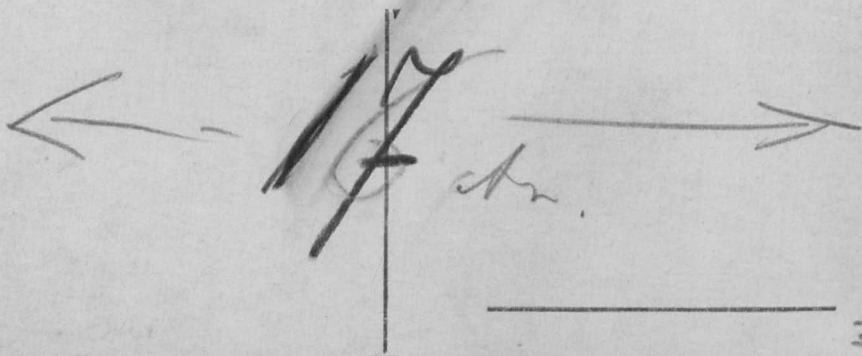

zwolinski

1917



Polanski: letter 22/11/88

G

N

22/11/88

FOL. T. I. S. ZWONSKI + ZAKOPANE

Reprodukcja z upoważnienia autora. Też zastrzeżenie.

200406

17/11

←



25. V 1913

~~Symba a Throisera~~
marginis nigry i lewej strony
Symba x Throisera.

~~D. 5~~

Fot. 7. Klemensiewicz.

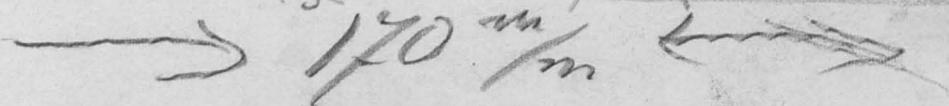

(na osobnym kartonie)

~~Prof. M. M. M.~~

(21)

~~12. 5~~

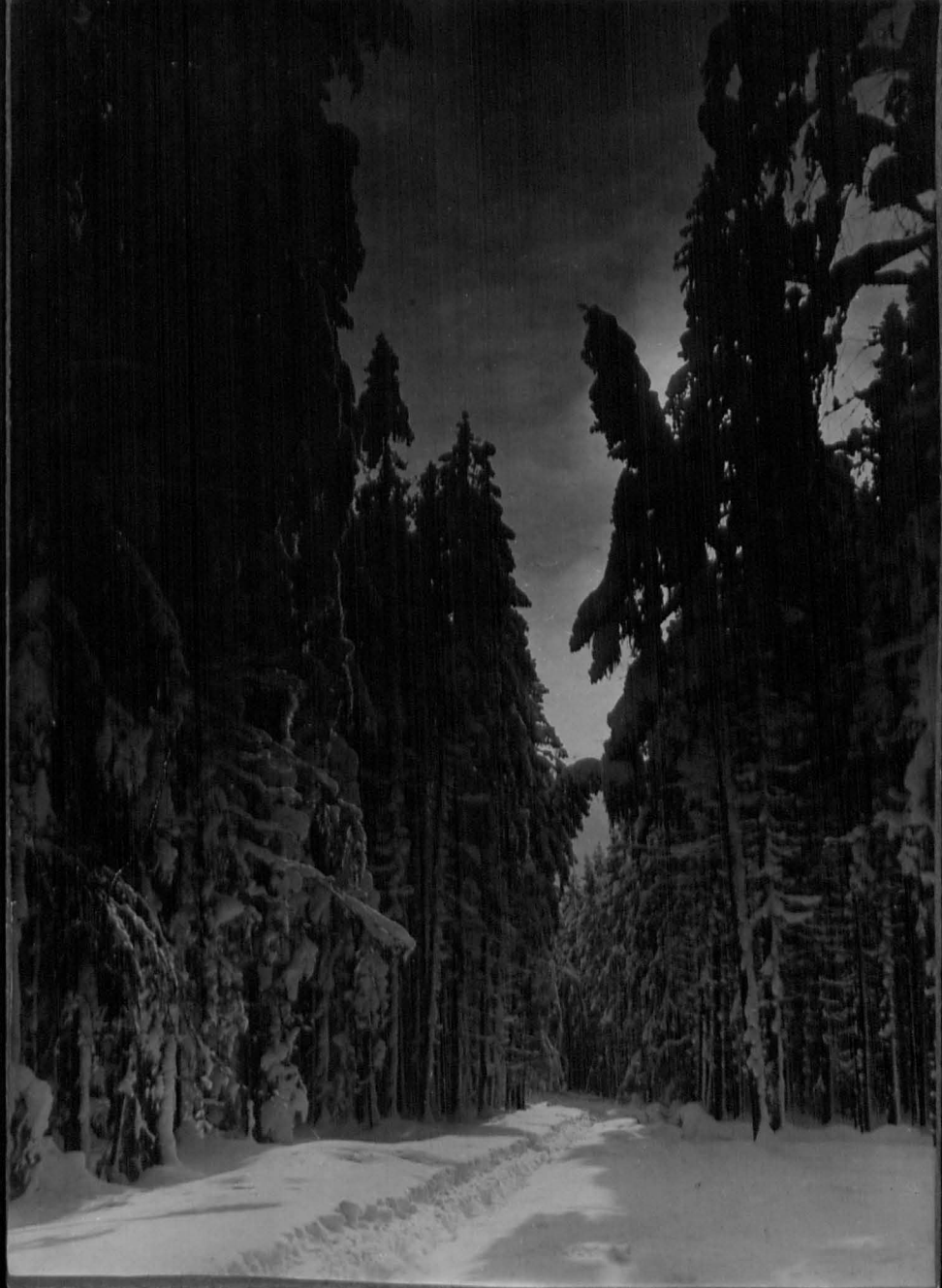

Droge de Kosci



Kawiec Dobrona 2 Jarosław. 151 A

Fot.

HENRYK GASTOROWSKI

Grudziądz

ul. Sienkiewicza 39



152 *L*

Koncerto Piłtu pot Janusz

Fot. H. Gasiorek

HENRYK GASIÓREK

Grudziądz

ul. Sienkiewicza 39



153

3

Gorgany zachodnie

Przełęcz, -♀

Fot.

HENRYK GASTOROWSKI

Grudziądz

ul. Sienkiewicza 30



1544

Organy Zachodnie

Dolina Bystrzyca

Fot HENRYK GASIOROWSKI

Grudziądz

ul. Sienkiewicza 39



Gorgany.

155 7715
~~Nr. kom.~~
~~Sztuk 1000~~

5

Osrodek Oświaty. Wątebi
masy: Grofa i Koci Grofki.

+

For. H. Czerwinski
Grudzisz
ul. Sienkiewicza 39



156

6

Gorgany Zachodnie

Kamienskie Wielkie. Mgły
z Pysca.

Foto

HENRYK GASTOROWSKI

Grudziądz

ul. Sienkiewicza 39



157

~~*~~

©
Gorgany.

Limby pod Grofem.

Fot.

HENRYK GĄSIOROWSKI

- Grudziądz

ul. Sienkiewicza 39



158 8

Pyramida w dolinie Ławicy pow-
iej. osmotody. Najbardziej na północ
poł. północnego kierunku. W wy-
cięciach w kierunku północnym.

25. A. Gąsiorowski

HENRYK GASIOROWSKI

Grudziądz

ul. Sienkiewicza 39



Worochta. Droga do Tataron

Polonia. Turpacher Orientale

Poland. The Eastern Carpathian

Ldż. H. Gasiorowski

HENRYK GASIOROWSKI

Grudzi d.

ul. Sienkiewicza 39



Prut powiary Horochy

Fot. H. Gajewski

HENRYK GASTOROWSKI

Grudziądz

ul. Sienkiewicza 39



161 II

Beskid Czarnohorski,
Krzyworównia, dolina Czeremoszu.

~~6263~~
~~1000~~

Fot. H. Gąsiorowski

HENRYK GĄSIOROWSKI
Grudziadz
ul. Sienkiewicza 39

Wojciech Gąsiorowski



Kolony 162 42

Beskid Czarnohorski, Czeremosz w Jasi-
nowie Górnym.

~~6262~~
~~1000~~

Fot. H. Gasiorowski

HENRYK GASIOROWSKI

Grudziądz

ul. Sienkiewicza 39

Rezerwa fotograficzna



163 43

Korzysto Spółki pod Pozywieńska. / Cramochom

H. Gasiowski
HENRYK GĄSIOROWSKI
Grudziądz
ul. Sienkiewicza 39





164 49

Wschodniemu Polak. Towarzystwa
Towarzystwa pod Honoru.

~~W. K.~~ 12
~~1000~~

For. H. Igniowski
HENRYK GASTOROWSKI
Grudziądz
ul. Sienkiewicza



165 15

Krasny Luch, powiat Łabego.

Fot. A. Gornowicz

HENRYK GASTOROWSKI

Grudziądz

ul. Sienkiewicza 39



166 16
Dermot Cramkowski
Krajobraz a jego między Woro-
chtą a Łabianą / nad potokiem
Krysce /

Fot.

HENRYK GASIOROWSKI
Grudziądz
ul. Sienkiewicza 39



167 AT

Berkidy Trzedzie.
okolica nad Sencem powiat
Lutowski.

Per

HENRYK GASTOROWSKI
Grudziadz
ul. Sienkiewicza 39



168 B

Koryto Łamu w przełomie
między Łokciem a Dydowem.

Fot.

HENRYK GASTOROWSKI
Grudziądz
ul. Sienkiewicza 39



163 19

Perkiel Przewi.
Dolina Wiosnatygo u Strapo-
sianach.

Fot.

HENRYK GĄSIOROWSKI
Grudziądz
ul. Sienkiewicza 39



Góral z Bichtowca.
(Nadwornianin)

Fot. H. Samorodny
HENRYK GASTOROWSKI

Grud
ul. Sieka 122 20





171 RT

Skole.

Przełożonemu Opowiu w „Kłobucku”
 („Brama Tuchowska”).

Prof. H. Gierowski

HENRYK GIEROWSKI

Grudziądz

ul. Stenkiwicza 30



172 22

Widok na nazwisko "Kłodka" w naszym
fabry "Pracuj, Tacholmas" na Szkole.

FOT. A. GONOWICZ

HENRYK GASTOROWSKI

Grudziądz

ul. Sienkiewicza 39



173

23

Dolina Opornu z Letemina.
ka po Skole, na l. Serunia.

Fot. H. Gąsiorowski

HENRYK GAŚSIOROWSKI

Grudziądz

ul. Sienkiewicza 39



174-24

Typ starej chaty Tucholskiej
z charakterystycznymi odzieniami gankami.
Korzeni. (Sławsko).

Fot.

HENRYK GASTOROWSKI

Grudziądz

ul. Sienkiewicza 39



Widok z Sulewa na most
nad Oporem i wieś Synowicko
Styrc. Na prawo na horyzon-
cie widać "Paranka"

Fot. H. Gąsiorowski

HENRYK GĄSIOROWSKI

Grudziądz

ul. Sierwiewicza 39

6 p. 100.

1964

Dr. Kromki Innapalduki; -

- bez sekcy, - w almanachu
i w legendach jake dno swiata?

Wierzy / dzwoni

17 21 m.
19 am



Donu Kopkeevica Pajstve

177-2

CARTE POSTALE

Correspondance

Adresse



A vertical line on the left side of the address area. To its right, four horizontal dashed lines are spaced vertically, providing a guide for writing the recipient's address.



Dam. p. Witenzaka
archit. Koworucki

178

178
2



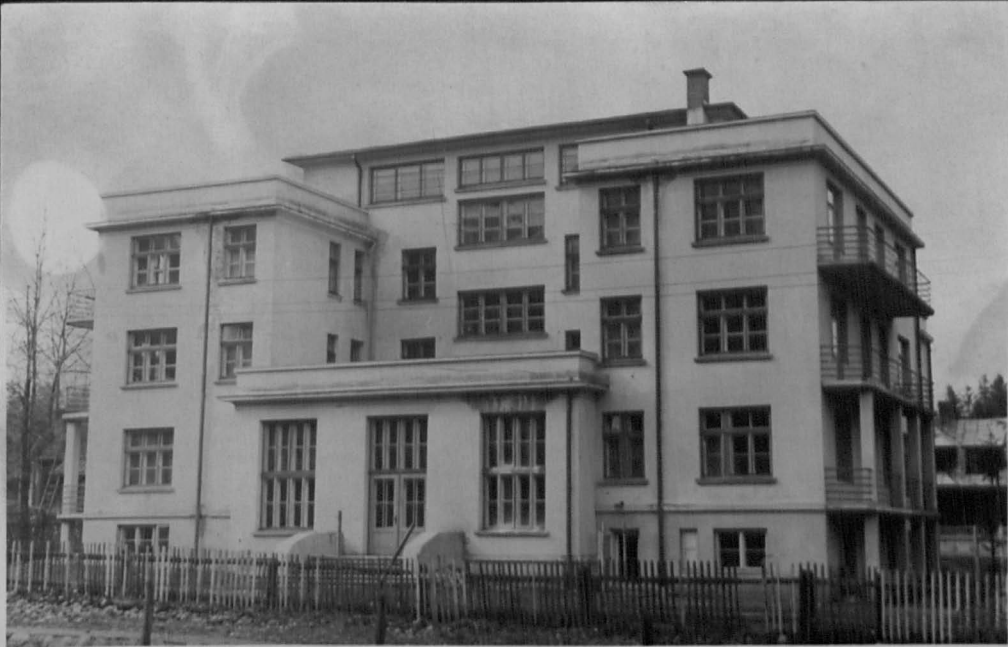

Hotel „Palas“ ul. Chatebriiskiego ✕

180

181 X



182 X



183 X



184 X



185



186





Каммерунг
№ 12

№ 2.

← 8 1/2 дюйма от W.

К. В. Заваров.

189 73

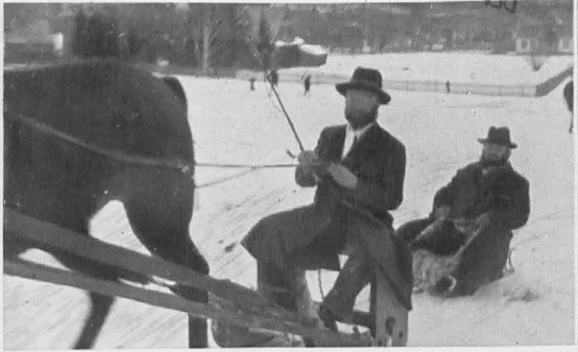



~~Dom D'Altonney
Fotokobry~~

~~w Zakopanem ul. Jagiellońska
Architekt Mościszewski~~

9 1/2 km

nr. 2

A W

9.5 x 5.8

189

44



Docu p. Witeczka
archit. Komornicki

nr 3

~~9/12~~

9.5 > 5.8

AW
3 milki

190 45

13A-15



192 #



193-18





1964 49
Dome p. Kryzaka na
półkach - architekt
Komornicki

9x6

sk.

↓

↓

nr. 1

A.W.

11.11.1964

Latopisane 3/6. 302.

195 *

Kieluonny Panie Profesorze -
Pragnętem spisać opowiadania
i opatniego z „braci ellate-
jów” brata Wojtka ellateji.
W książce go w tym celu do
porozumienia - zrobienie jego
głównie - fotografie katechizmu
i prozę o „Książce” i uni-
wersum w „Wierzbach”
Co się tychy opowiadania, to
nie z niego wychodzi nie
można - jest „nieporozumienie” - za-
ledwie trochę danych o zo-
druzie zdołatem się dowie-
dzić. Albo stary nawet
niekiedy nie pamięta, gdyż

muoi, jak twardzi, lat 12,
gdy brat Wojtek liwy
już 50 lat.

Posyłam również fotogra-
fie z portretu elaciego
Troja - Spyrkowskiego, jedne-
go z pierwszych przewodni-
ków tatarskiej junacji
przed kilkunastu laty.

elore Pan Profesor zlece
i te gione, jako elozaktery-
styczny, muowie n. "Nierelude"
Sied będą widzieć skomponuje
Państwa w lecie w karkopa-
nem i uradzie o różnym
sprawach. Zaere wyrazu gje-
botnego powozania. Worega

197

3

Г. С. За опóвиниме форке-
правоме - очетивајем
на фотографије.

1962
Hojtek matere urodził się około
1820r. - młody, na "Hisiem" mając
około 60 lat. Pojechał z Hosiemicki,
z oświadczeniem, na Gronem. "Eller" pięciu
braci, z "Horyem" trzech "wzrostem" z młodym
zbojowalą.

Младшей Пож-Спиртконсти был направлен
к первому классу в одной из школ. Пере-
водился в старшую школу - школу ту-
чскому уезду на 12 лет.

HENRYK GASTOROWSKI
Grudziądz
ul. Sienkiewicza 39

1932
4

Wielce Szanowny Panie Profesorze !

Posyłam trochę zdjęć górskich w przypuszczeniu, że mimo
spóźnionej pory będą mogły niektóre z nich być użyte jeszcze w te-
gorocznych Wierchach . Zdjęcia na razie nieużyte proszę zachować
łaskawie u Siebie dla ewt. użytku w przyszłości.

Kreślę się z wysokim poważaniem

95 zdjęć.

W Grudziądzu, dnia 9. sierpnia 1932.r.

H. Gastorowski

199 5
Zakopane 27. XI. 1930.

Wielmożny Panie

Profesorze!

Posyłam fotografie Jędrzeja
Matejki i Pawła Janika do umieszczenia
w „Wiewielas”.

Bardzo wdzięczny będę Panu Profe-
sorowi za umieszczenie tych fotografii
w „Wiewielas” w następnym numerze.

Pozostaję z głębokim powińaniem

Wzniega

200-7
M e d y k a 8/12 33

Drogi Tatku!

Znalazłem bardzo piękne fotografie z Bubniszcz. Może się przydadzą do "Wierchów" bo zdaje się na przyszły rok będzie okazywać pisać o tem gdyż utworzą rezerwat.- Jeżeliby Tatko uważał jednak że lepiejby je użyczyć do wydawnictwa monografii o Bubniszczach, którą przygotowuje p. Wasung w P.T.T., to proszę odesłać je do oddziału P.T.T. wraz z dołączonym listem. /Oddział mieści się w Hotelu Europejskim na 3 p./

/ Dla prędszej orientacyi naznaczyłem na fotografiach z tyłu gdzie dół./

Zapewne wyjedziemy stąd we czwartek prosto do Zakopanego. W Krakowie jednak pewno będę jeszcze przed świętami, może wtedy kiedy Mamusia będzie wyjeżdżać.

Sciskam za kolana i ręce całuję

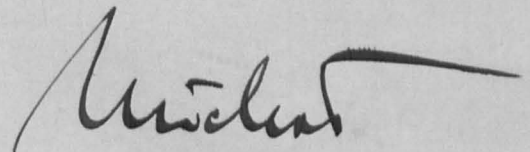

Medyka 8/12 33 /Od 15/12: Zakopane, Dom
na Kozieńcu/.

P.T. Oddział Lwowski Pol. Tow. Tatrzańskiego

Znalazłem u siebie b. znamienne fotografie z Bubniszcz. Wiem że zajmuje się tą sprawą P. Wasung. Nie znając jego adresu, posyłam zdjęcia te pod adresem Sz.Zarządu P.T.T. z prośbą o doręczenie ich P. Wasungowi. Po odpowiednim zużycowaniu zdjęć poproszę o ich łaskawy zwrot do mych rąk.

Z prawdziwym poważaniem

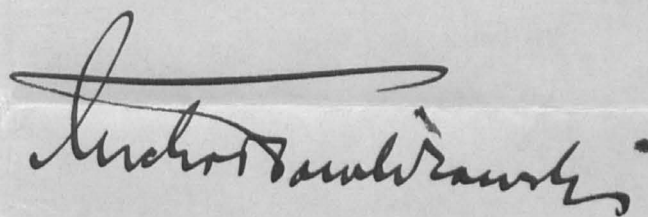

w złąc. 5 fotografii



202. A
Poręba Kwiecieńska między Wysoką (por. stawa)
a Średnią (l. str.). Na i. prawie górnego okna
halnej.

Wj. H. Gasiorowski

HENRYK GASIOROWSKI

Grudziądz

LEONAR

ul. Sienkiewicza 395714



207 2

Konwyo Pritu powryje Dary.

a j...

Fot. H. Gasterowski

HENRYK GASTOROWSKI

Grudziadz

ul. Sierkiewicza 39



201 3
Dolina Pietronka, prawkońska maszyn
Popadzi.

21: H. Gasiorowski

HENRYK GASIOROWSKI

Grudziądz

ul. Sienkiewicza 30

LEONAR

5758

Konecnyrna, 1674 m.

Pietrosz, 1708 m.

Popadia, 1742 m.

Gorgan, 1583 m.
Kata Popadia, 603 m.

Sarankie, 1737 m.

Jatona Klena, 1563 m.

Kaminiak Wisli, 1647 m.

Grofa, 1752 m.

Mierch Motoda, 1724 m.

Kaminiack Maty, 1624 m.

2054

Panorama z Borowki «strony zachodni».

Wj. A. Gasiorowski

HENRYK GASIOROWSKI

Grudziądz

ul. Sienkiewicza 39



205

Gorgany Zachodnie.

Wierch "Pareubie" 1737 m n.p.m.

2 połoniny Płycie.

Fot. HENRYK GASTOROWSKI
Grudziadz
ul. Siemkiewicza 39



20

Gorgany.
 Śmierci pod Małymi
 Popawicami.

ALFA

For.

HENRYK GASTROWSKI
 Grudziądz
 ul. Sienkiewicza 39



208 7

Podlute - Osnołoda.

Pole złowiskone na rzece Popadzi (1742
m. n. p. m).

Refundacja
+
nie
z
9

Dr. H. Gajowski

HENRYK GAJOWSKI

2408
Grudziądz

ul. Sienkiewicza 39



209 8

Linie prozy piątej
na Linie.

Fot.

HENRYK GĄSIOROWSKI

Grudziądz

ul. Sienkiewicza 30



Podlute - Osucitoda.

Siwula 1836 m. w. p. m. najnowszy szary i far-
 ganact, kwany teri ~~Lopuszno~~

Fot. H. Gasiorski

HENRYK GASIORSKI

Grzydzadz

ul. Sienkiewicza 39



211 *AP*

Siwka - Lopuchna.

szczyt górny, 1836 m

H. Gąsiorowski

HENRYK GAŚSIOROWSKI

Grudziądz

ul. Sienkiewicza 39

LEONAR

5755



2R 11
11/1

Lomnica u Podlutem. Cerkiewka obwodowa Lom-
bawii.

Fot. H. Gajdowski

HENRYK GAJDOWSKI

2399
Grudziadz

ul. Stenkiwiczka 39



213 42

Podłute nad Lomnicą. Willa metropolitar
vbr. gr. kat. zbiravana a Mreza Lu-
borego.

Dot. H. Gasiorski

HENRYK GĄSIOROWSKI

Grudziądz

ul. Sienkiewicza 39





832

LEONAR

214

45
IV/8

Worochna. Widok z Kiczery (1202 m.)

Polowa Kiczery (1202 m.)
 Widok z Kiczery (1202 m.)

Adj. H. Gasiorowski.

HENRYK GASIOROWSKI

Grudzi 42

ul. Sienkiewicza 39



Widok na osrodek Zabiego -
Stupeski z pod Magóry.

Fot. H. Gasiorowski

HENRYK GASIOROWSKI

Grudziądz

ul. Sienkiewicza 30



Geniero „Rybicka“ pod Charnobory.

Lot. H. G. G. G. G.



Fot. H. Gasiorowski

217 16

Cranichora. Top Ivan w stronę prężniwiej. 2024 m. u. p. m.

(zima granica śnieżna)

+

LEONAR

892

HENRYK GASTOROWSKI

Grudziądz
ul. Sienkiewicza 39

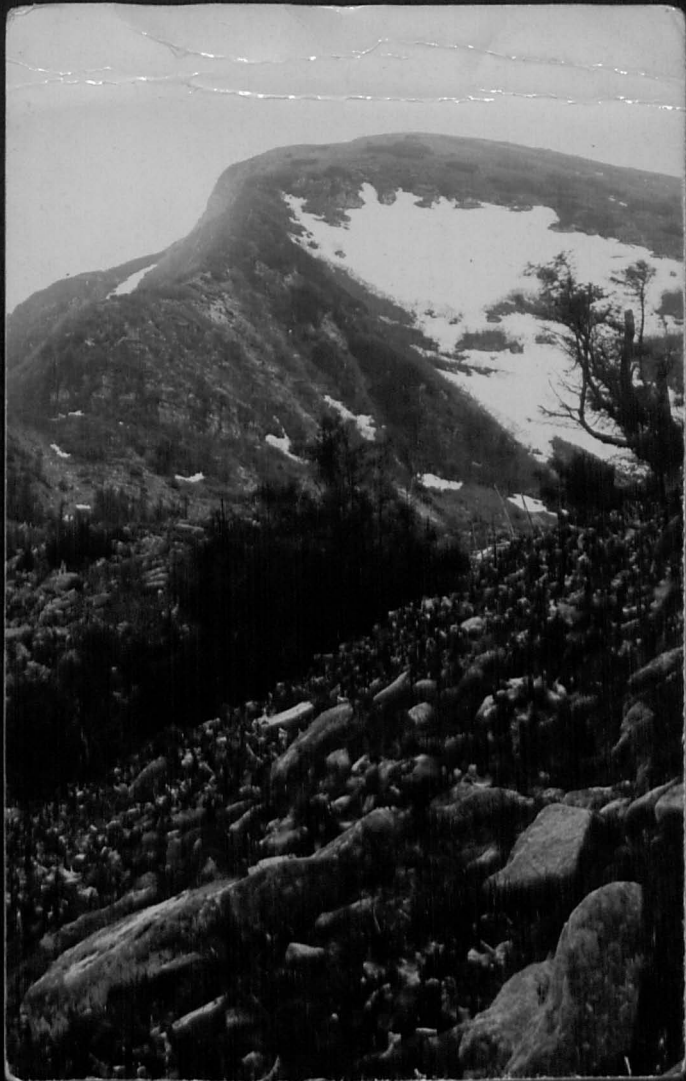

Larwistak pod Koryta „Klecy” Brestkula.

H. Gasiorowski

HENRYK GASIOROWSKI

Grudzi dz.

ul. Siemiewicza 30

LEONAR

832

218
7

25/5

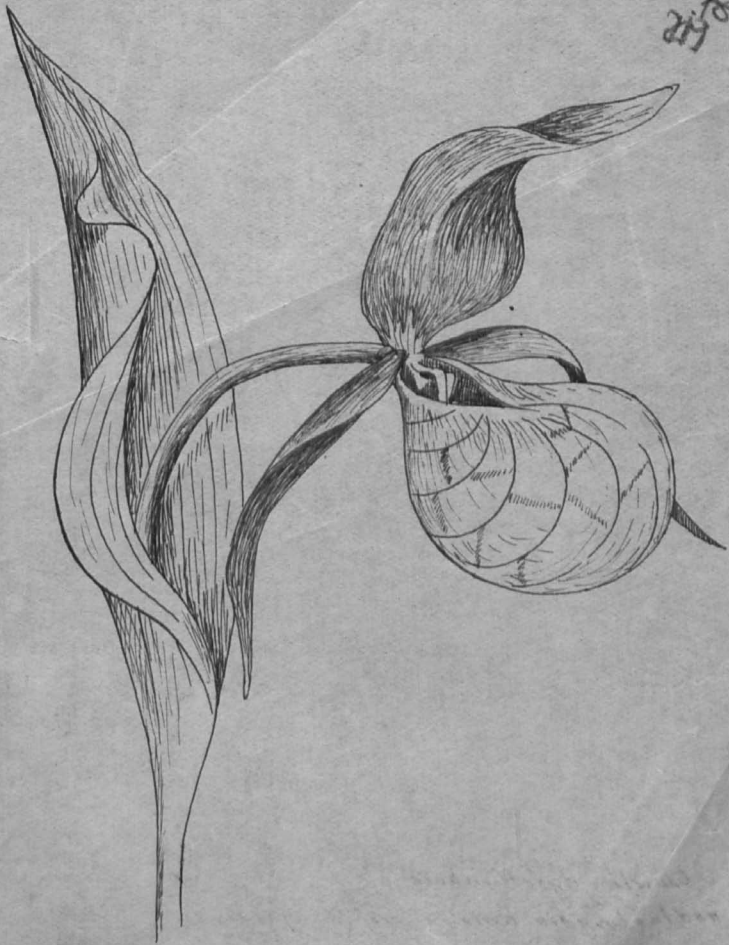



Obuwik. Rys. Mumborg
według "Zywie kwiatów" prof. Szafera.



PHOTO BY S.A.R. PUBLICITY DEPT.

Cape : Chapman's Peak · Marine Drive

Capetown, 20. VII. 1929

220 4

POST CARD



POSKAART

Po odbytých zkušenostech do
Anglického Dolní Wadrie
přijímáme polie,
že náš antyklub do, Wien
chceme "nejlepší" bytolyne
přisei na manymie. Koli
to sama Profesioni p 2a,
pozare Buzil lub
p. Kochoma, uytai p.
Reynoma, které proi
tan v schetanjai. Jpky.
Egy ngyz góshok: uyo na
amie i sende pndoni
waly soctel

For address only.
Net vir die adres.

Wielmożny Pa
Prof. Dr. J. S. Pawlikowski
Zakopane
Willa „Pod Jedlami“
Kozimiec.

Poland. Europe



GRUDZIĄDZ. Stare spichrze

Fot. H. Gąsiorowski.

221 20
Mieściłbym, Panie Profesorze!

Dotychczas uprzedziłem, że również:

częściem wyjątkiem jako duki
polecenie 67 zdjąć foto:

gapięcych do Tarkowskiego
wyboru Na najbliższego
rocznika "Wierchów"

Z wyrażeniem wyrookiego
pozdrawiania

H. Chęć

W. G. D. D. ul. L. L. L. 39
25. czerwca 1929.



Nasładowictwo wzbronione

Panie Mieluozny Pan
Prof. D. Jan Gralbert Pawlikowski

Lwów

ul. 3 Maja, 5.



Krajobraz w Olszynie

(w południowych strefach
minera.)

Fot. H. Gąsiorowski

HENRYK GAŚSIOROWSKI

Grudziądz

ul. Sienkiewicza 39



Tuchowmesyana.

223 22

50.
Stara plata zóratka u Tuchli.

Fot. H. GASTOROWSKI
HENRYK GASTOROWSKI
Grudziądz
ul. Sienkiewicza 30



Lucylna młot
Miał. Piłbickich.

For. H. Gajewski
BIŁKRYN GASTOROWSKI
Grudziądz
ul. Sienkiewicza 30



225-24

Demusia Myina obok Stulego.

+

Fot.

HENRYK GASTOROWSKI

Grudziądz

ul. Sienkiewicza 39

△



Solima M. Riecki z goźbistain
Paraski z Korozynio Salachestun

Fot. H. Gasmorowich

HENRYK GASTOROWSKI

Grudziadz
ul. Sienkiewicza 59

John
L. ...

227 - 4

44¹⁵ m.

Penzkienick

Wassers-Rubens

29 1/2 m. 9



228 2

V

m. 12

van

12.



229-3

Mr. 13

VI

13.

Wm



230-4

nat

VI

M. 14

14.



291 - 5

✓

m. 10

From
m. 10

10.



232-6

Mr. H

VI



Wash

11.



233⁷

was
Mr. I

VIII



1.





2348

2.

way
hill



1930.



235 9

3.

Wahl
am 3.



236-10

Mr. 4



Wash

4.



237-44

VI

mm. 5

5321

5.

1430



238-12

Ways

my 6

6.

1430

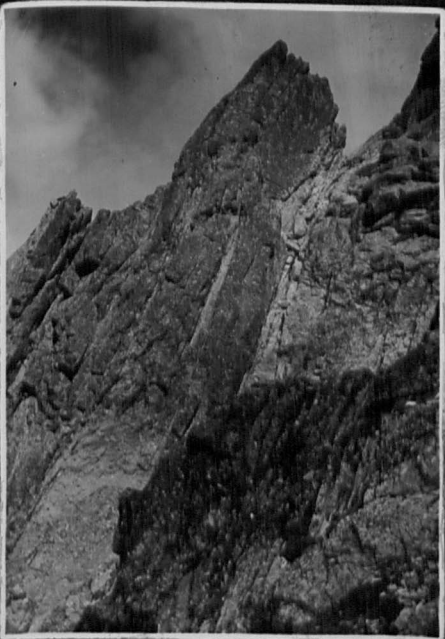

237-43
7.

~~14~~

~~14~~ met.

1430

1430



24244
8.

8 MB



15

MB

1430



241-45

g.

VI

mcg

From

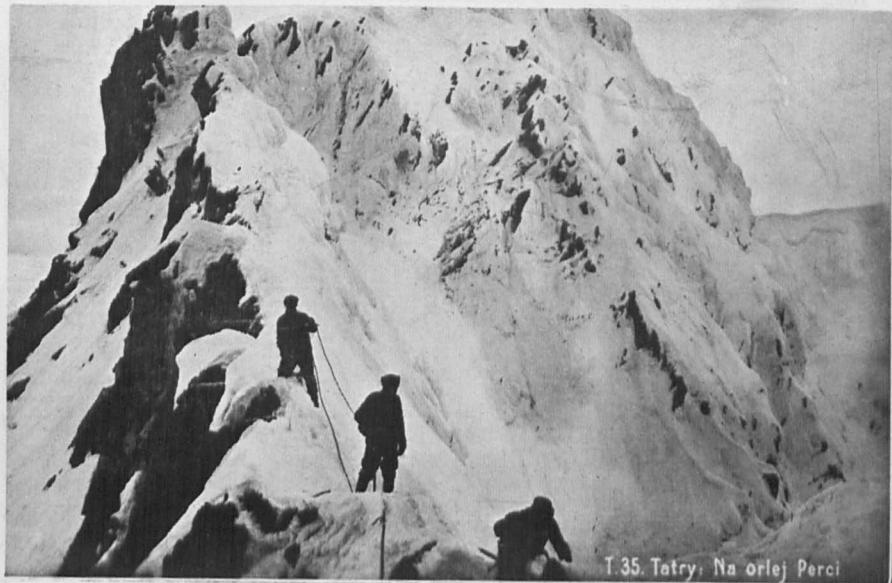

T. 35. Tatry, Na orlej Perci

242 *

Na Orlej Perci.

Yakni Progresi



243 2

Wspinaarka 5 imie

fol. W. Parzycki

1861

1861

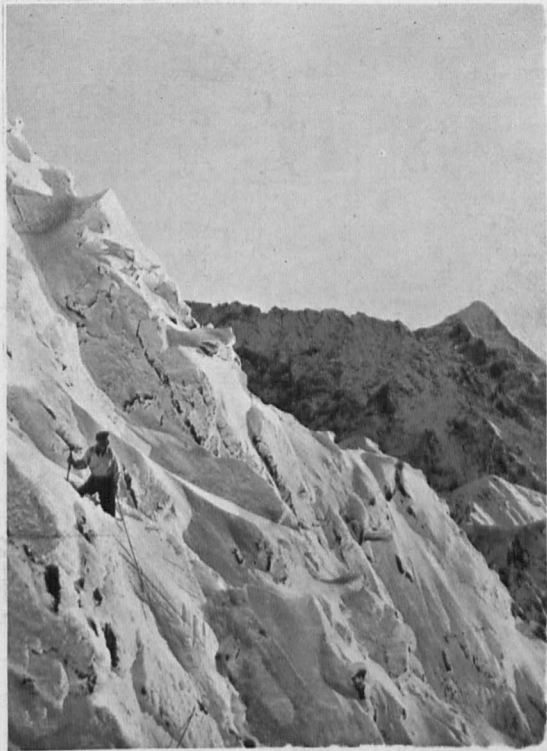

244/3

W drodze na Swinice. W górze
groń Hrabiego Wiercha
i Hymnia

bot. W. Parzycki





9.

Garda z Prysrowej

(gurmanna biata wyszy z
wanc spodnic).



P. S. 1925

L. P. 1925

8.

Strój ludowy z Pryszowej
(okolice Limanowej - Łęca).

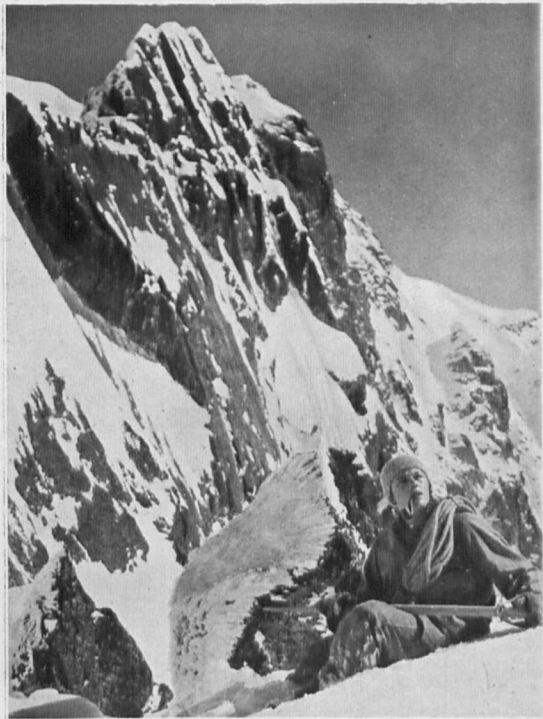

~~7~~

812

Jahli pedpis 25



Raymond 1933

Raymond

10.

Strój zimowy z Prusowej
(kozuchy St. Sudeckie - katona).



2509

11.

W kościele w Tylnomonrej.



«Портрет» 1922

Ф. С. 1922

12.

Wojciech Plata z Przy-
sromej, ~~z~~ ostatni krawiec
Dobnik w Limanowskiem.



1892

1892

Family of 1892. From the collection of the National Museum, Washington, D.C. 1892. 1892. 1892.

13.

Spissacy
2 Kacwina



14.

Garda i baka
z Niedzicy
na Spiszu



111

J. G. ...



W. G. 1910

W. G. 1910



Turner, 1873

J. M. W. Turner

1.

Wojciech Gawor
solusnik z Kamienicy



2.

Spiszanka z Niedzicy
z drzewami



3.

Rodzina niesserańska
z Lyncza.



San Antonio, Ariz. 1911

J. P. ...

25978

4. 6.

Strój ludowy z Orawy.
(Zabŕenska oravska)



6.

Strój ludowy z okolic
Szaryzycy.

(kaptan i gorset koralikowy.)



5

Grupa w strojach zimowych
w Jabłonce na Orawie.



Baylors 1933

J. P. Baylors

7.
Grupa z wieńcem dożynko-
wym z Przyssowej.



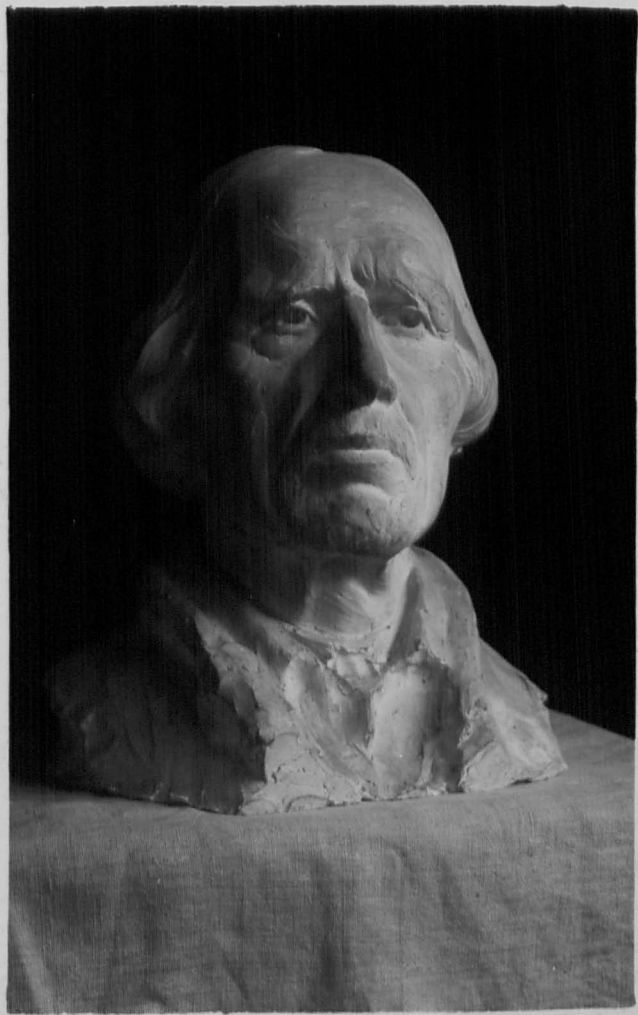

Paweł Janik
ul. 80 z Zakopanego



Amman 1875

Damen, Maria, 2 Jahre alt, im Winter, von Leipzig, November 1875, Photograph von Amman

265 24

Nr 13.

SpiTracy
z Kacwina

(do myborn



266 25

Spitzwarte
2 Niedrigzweic-
ke

to reproduce

Mr.



267 26

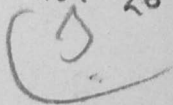

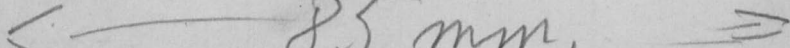
85 mm. 
0.111



268 27
Pogrzeb Huculski
w Zelin

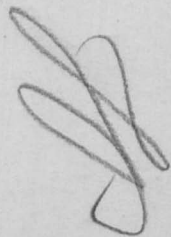



438758

Blizna tratkarna potna
na prostete 24 cm poludnie!

19 ~~cm~~
12 cm

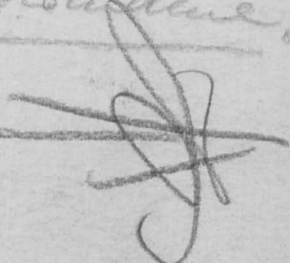

A. Smolke

Dr. K. H. Haeussler v. Schönbach



← - 17 An. - - - - - →

Mokandhe!

~~Adol 5 u Hauwon~~

~~Sonshof - Soke-~~

~~ha Turuua~~

~~Oppentem~~

Or. i

270 29



271 30

Mr. Maurice Baranetz
(2ndnd pr. Pietkna nat. w. w. w. w.)

[Signature]

5. — 12 1/2 str. —

K. Pietkora Nast. Cieszyn
Z FOTOGRAFICZNY



Dolina
Bister Wody.

Dol. Biały Wody

Opuskuin





GRANIT,
Z DOLU CZESKIEJ.

271-23

M. S. ...



11 2525



Las pod szczytami Baraniej.

Fot. K. Pietanera Nacz.

Czerw. 403K

Otoczający źródlika Wisły las przybiera zimną
niezwykłą szatę.



0. III.

Ryze 4

Fot. T. I. S. ZWOLIŃSK.
ZAKOPANE
Rzecz. zastępczo

Wspinaczka na próg skalny
w sali za "podkopem"

Fot. Zwoliński

← 8 1/2 cm. →

ZFG 35



Photokentich
ZAKOPANE

27738

75 Pdn.

1 bucket

3 buckets

O. 2

W





298 37

Sivistali maal choshoim
ohiim

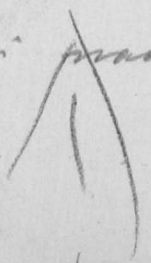

Cymbostypida!

Bot. T. IS ZWOLINER - ZAKOPANE
Reprodukcija i izdava na. E. iz nastroziona.

4 sh.



3978/1





Bartus. Ochoke



A black and white photograph showing a close-up of a tree trunk. The trunk is dark and textured, with the letters 'LKS' written in a light-colored, possibly white, paint or chalk. The letters are arranged in a slightly curved line. To the left, another tree trunk is visible, and the background is a bright, hazy landscape with some distant trees and hills. The entire photograph is framed by a white border.

LKS

281 40

Romanenko



252
H
Bout

Wjeterh Roy
Jensvoldh

(2 hat vedemkanden)

for skriftlige Mitteilungen.

Zur für die Adresse.

Korrespondenz-Karte.

Vertical lines and a diagonal slash mark forming a grid for address information.



~~Flouhy i stol. Fliniska.~~

~~Flouhy~~

~~72~~

2.

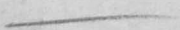
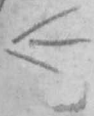

12 1/2 dr.

Or. II

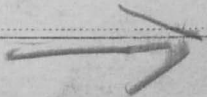

Flouhy, Wiesch 2 dr. Fliniska, 1. (Fot. Oppenher)



Markte Oks

Przyroda górska z Morskiem Okiem
w rezerwacie Fundacji W. Ramoyskiego.

Fot. J. Oppenheim.



Morskie Oko

11
 Morshio Oho i juyoda peresute
 WT. Zan oishieyo n Oatradh.

Lot. J. Oppenheim.

← 13 →



DOL. BIALEJ, WODY

286 75

2)

(tatnaishid)
Lasz rezervatow i hr. W. Zamoyckiego
i E. hr. Ch. Hohenlohego nad ^(rieke) granicami
miast Biatka.

Fot. J. Matuchowski.

← 13 →
— 4

LEONAR

1911



Dolina Czarnej Wisetki.

*K. Pietznera Nast.
Cieszyn 1928.*

Dolans County
 Washki. (Eastern
 part. Redwood nat.
 in Canyon)

25

2.)

← ————— 7½ hr. ————— →



Wrócenie do

Selubie

288

47

N.W

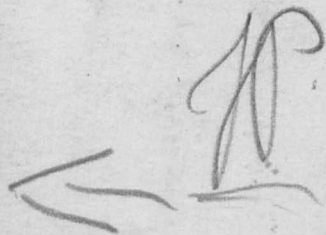

$11\frac{1}{2}$ ch.



nr. 40.



Wiedźmia w Spiszu 1911

J. RICHIAŁKA

SPISZACY Z KACWINA

J. RICHIAŁKA

POCZTÓWKA



ruk. 13

289 48

Melmsinjan

profesor medycyny

zaczyna
Lubow.
ul. Piastowa. 27.

Nakł. ks. J. Swistka z Niedzicy.
Nasładowictwo zastrzeżone.

+ Zyczenia
Szczęsne
i
honorable
prezta
Wzrostek.

20/12. 933.

8 stu

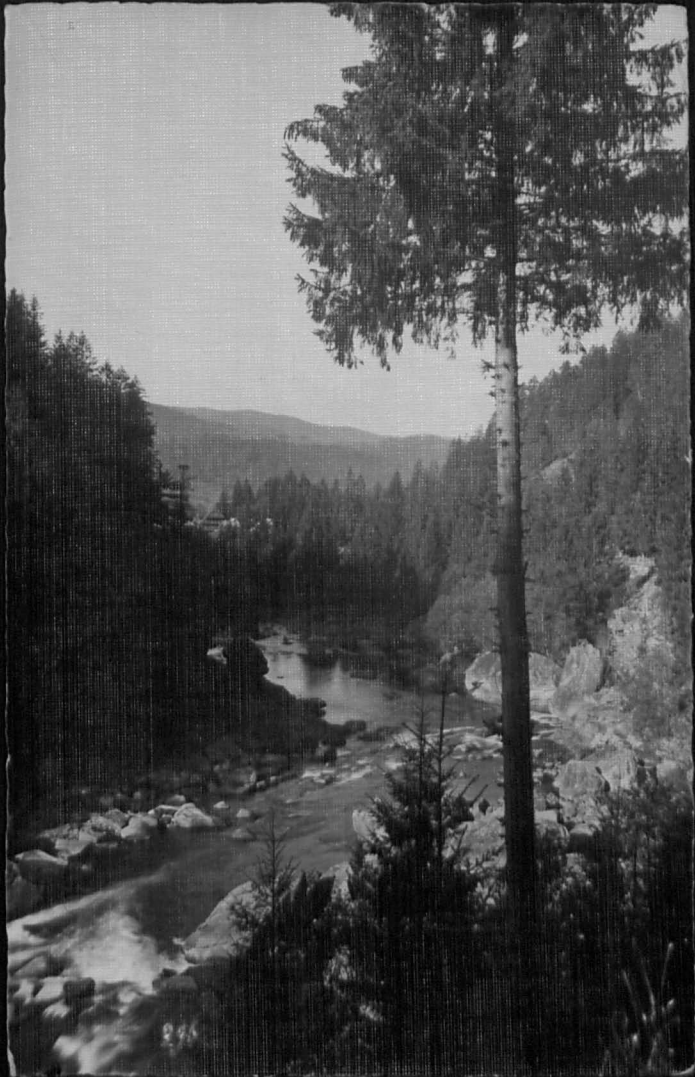

64 49
290 062

Taremer

Put.

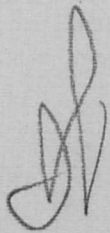
A stylized handwritten signature or set of initials, possibly 'JL' or 'JLH', written in dark ink.

Four horizontal dotted lines for writing, located on the right side of the page.



15262

FOR M. SENKOWSKI

Typ Buchst.

Typ

N

Buchst.

M W

nr. 44



RABKA. Kościółek modrzewiowy św. Magdaleny z XVI. w.

Fot. St. Mucha, Kraków.

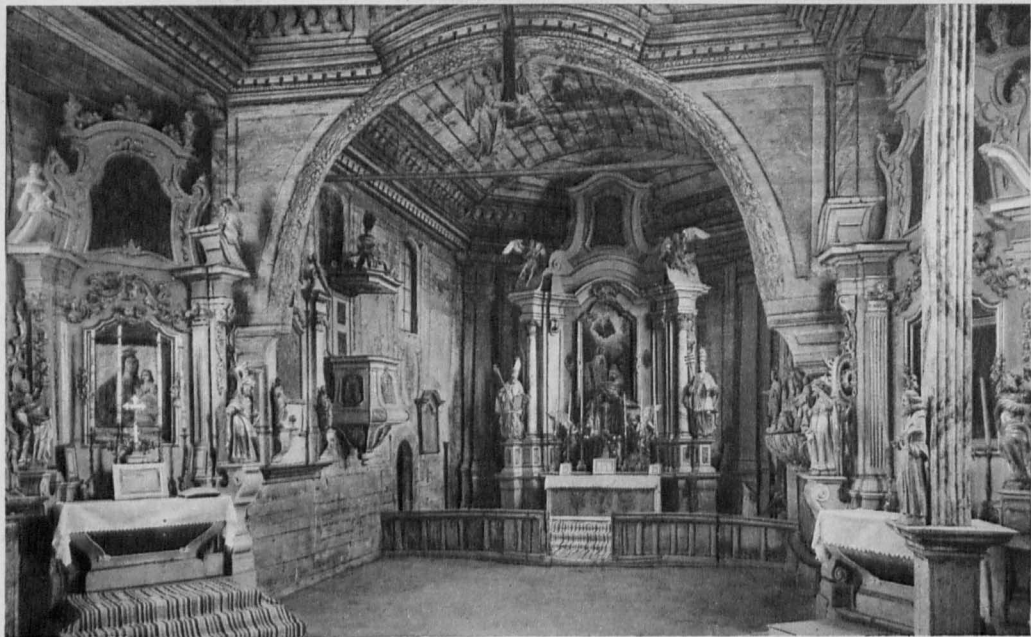

RABKA. Wnętrze kościółka św. Magdaleny z XVI. w.

Fot. St. Mucha, Kraków.

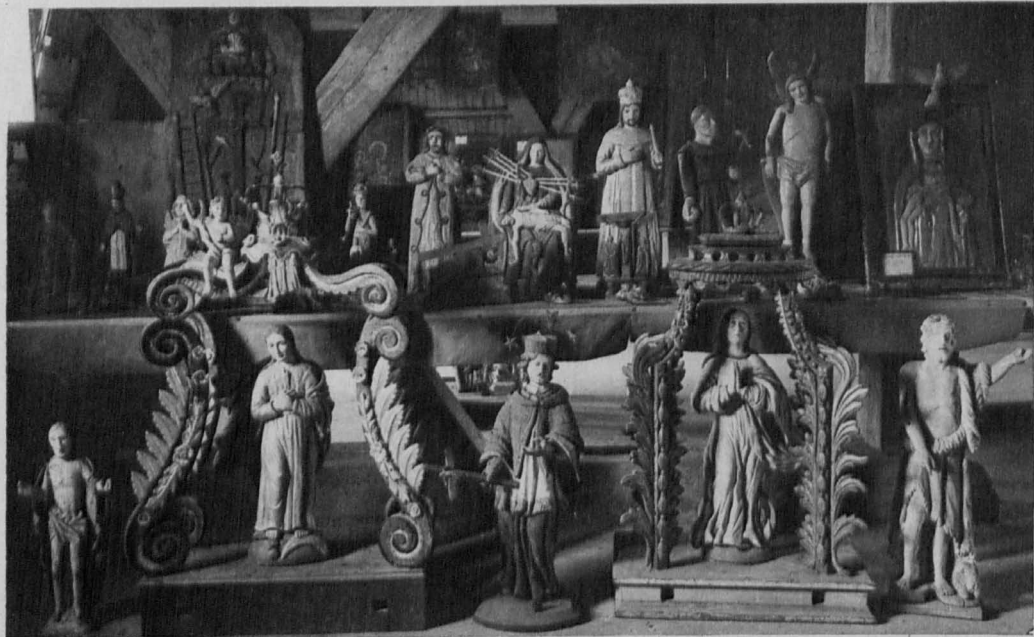

RABKA. Muzeum etnograficzne w kościółku św. Magdaleny z XVI. w.

Fot. St. Mucha, Kraków.



T.43. Tatry : Krzesanica .

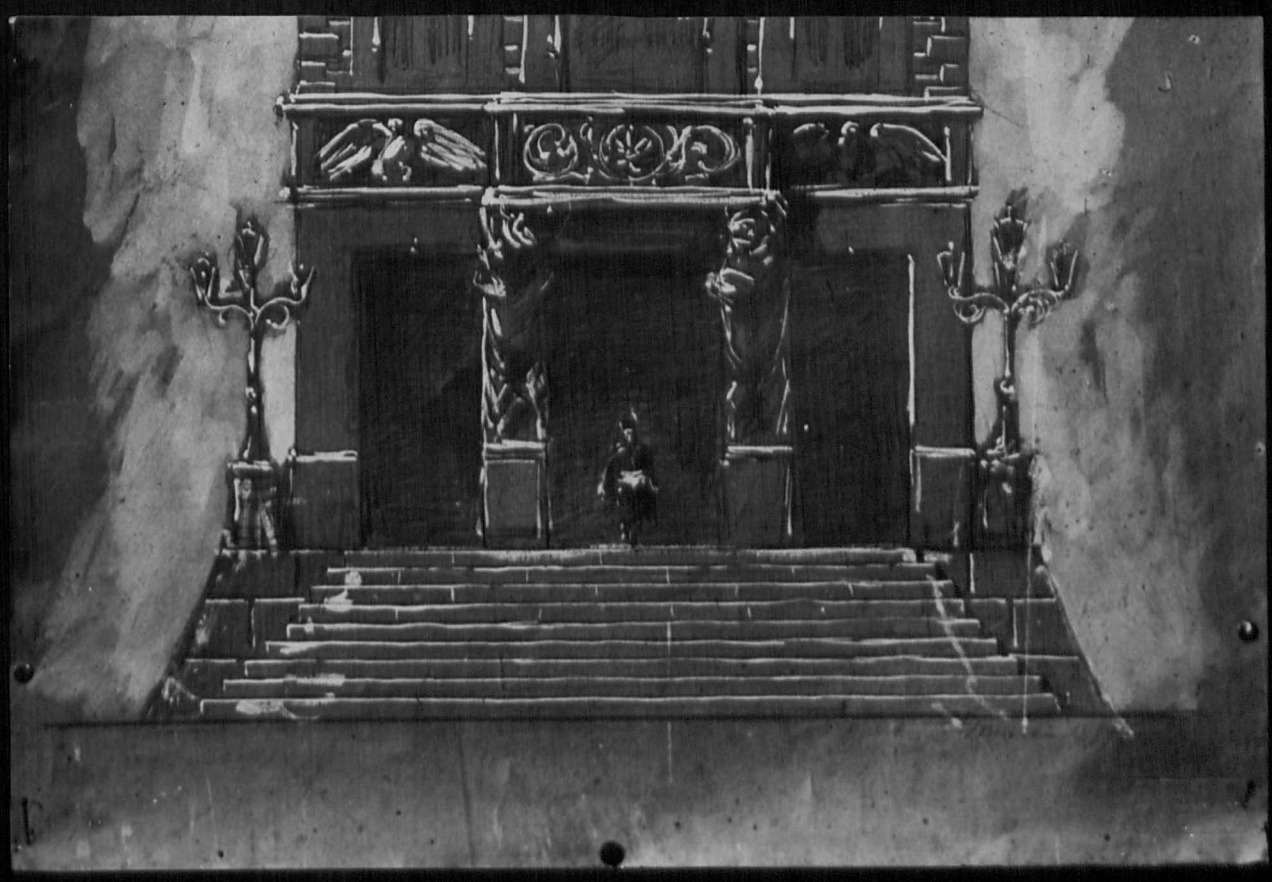



~~Howells & Kermisshies~~ 298 4

~~Let. dt. Adams~~

~~John Zichler~~

~~12.6.~~

A.W

2 2
1 * 1



~~R. Puchalski~~

~~N. 299 2~~

~~niehosc gum~~

wysokosc odpow.

~~9 dni~~

~~Na brzemieniu~~

~~rodz. 5 b. [?] drewna~~



300

5

O. III.

Page 5

Pol. T. I. S. ZWOLIŃSK
ZAKOPANE
Reproś. zast.

Zak.

W oborowisku "groto Tarów"
nad Jazą Rycerską
Pol. Zwoliński



301⁴

Śróde jezioro Dol,

Białej Wody.

Fot. Zwolinicy

Fot. J. I. S. ZWOLIŃSKI — ZAKOPANE
Reprodukcja i prawa autorskie zastrzeżone.





Prop. nuzhki
izavca's podli.
za granice.

302-5

11 Jan.

A W

* S. Mieszym 2

* Konsultu ^{W8} Rosen

Wdrai konsultina

Mieszym oraz respis gredh



Pol. T. S. ZWOLINSKI
ZAKOPANE
Rynek, poczta 202

303 6



← 12 Am. →

722

Satrap



304 #

Shoreline
Lentil
A.W.

12 Am

nt. 12a.

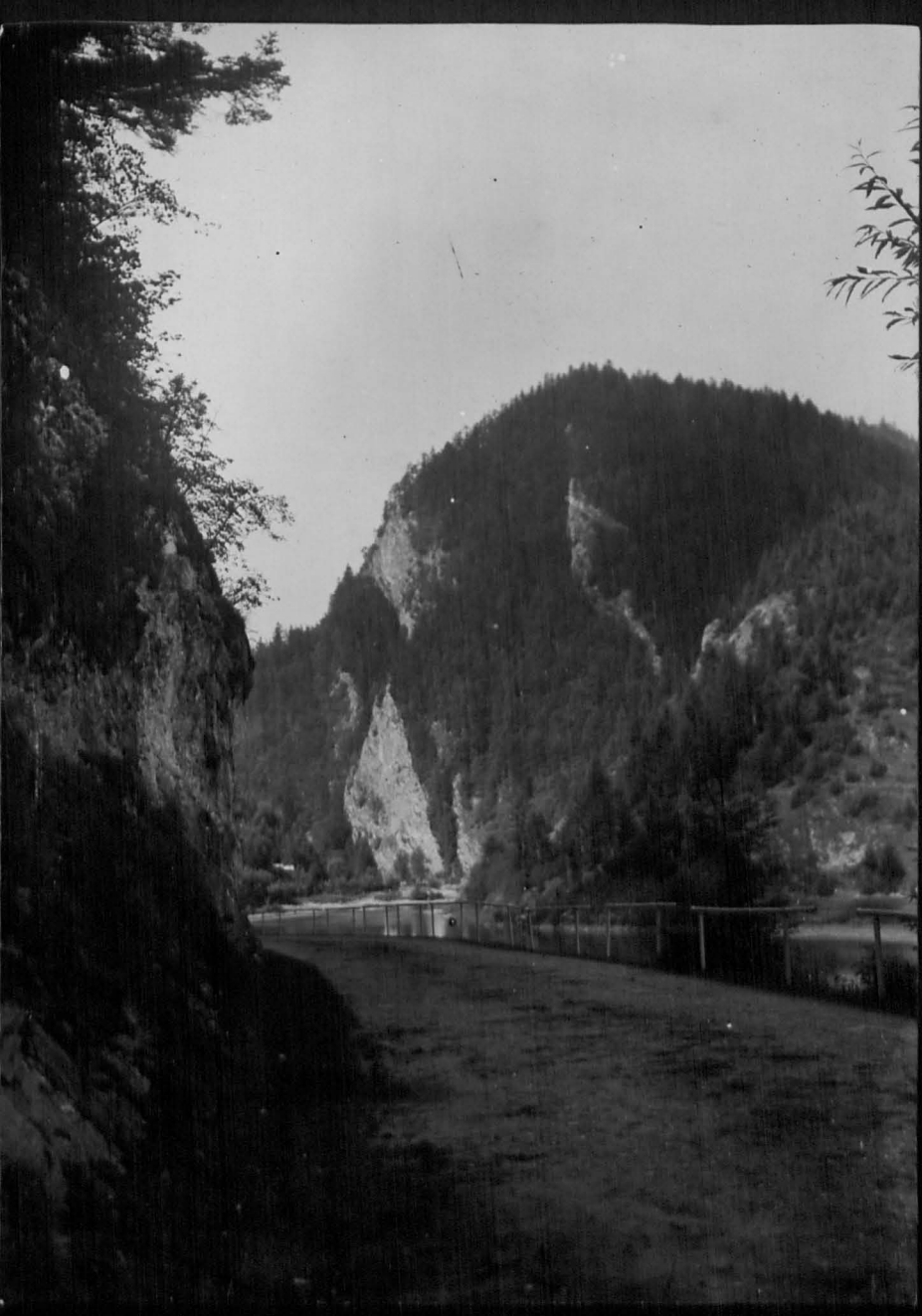

Pieriny - Byggle
fut. M. Nürnberg.

305 8



12 cm.

0. III

Rybn. 6.

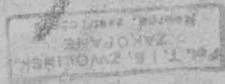

Przejscie jeneralka za „Salę Złotnicką”
w nowo odkrytej partji jarkini

Fot. Zwoliński

7 JATRY: WIDOK Z CZERWONYCH WIERCHÓW NA KURJAK I JATRY NIZNIE.



307 10

← 12 1/2 Str. CARTE POSTALE →

Fel. T. i S. Zwoliński

Zakopane

Reprod. zastrzeżona

M. B. Zwoliński





17 1/2 x 12 1/2

309 42

959

Sichulski

Wojciech

" powrót nowożeńców "
na Flucubreyimie
lej. (1926.)

rytowa " salon włosów "
Lwów 1928.

L. S. N. A.
Lwów (Magistrat)
Lwów, Tatarska 50

bez podpisu
fr. Lena - Lwów
1928. mi robno!



Sichulski -
Lwów 1927.

"grajek"
(olej.)

Salon
(wyst.) Mięsewny
Lwów 1928
maj. dzień.

L. L. L. A.
Zakład fotograficzny
Lwów, Zielona 11

bez podpisu
fot. Lena-Lwów
spr. mi wolno!



Sicherulski: r. 1924
 "rybak" olejny)
 wystawa "Salon wiosenny"
 Lwów czerwiec 1928.

LENA
 Zakład fotograficzny!
 Lwów, Zielona 50
 bez podpisu
 fot. Lena-Lwów
 repr. nie wolno!



K. Jichulshi -
Lroní 1924

" potoh górschi "
(aburarella)

" Salon míseuny "
Lroní 1928.



Krójz wgrudy
we Horie

we Zembelowej

Jst. St. Lemnycki



314 A

Krajobraz u pod. bezlesnym pnie
Biemerada. (Stawko, u głebie
Troscian, p. tr. 1235).

1.

Dot. HENRYK GASTOROWSKI
Grudziądz
ul. Stenkiwicza 39



315 Z

30. Wybot ścineli i nowit nad oporom
w Synwodaki Wyjineu. Nad wierzą
Koscielna, wozyt Paranki.

~~zdjęcie autora~~

Lot.

HENRYK GASTOROWSKI

Grudzi dz.

ul. Sienkiewicza 39

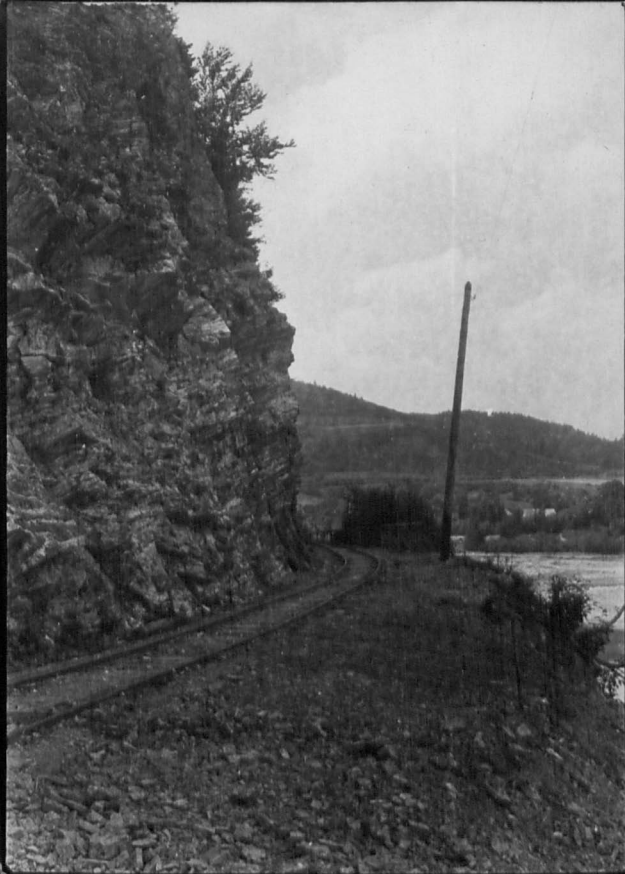

Priemrady.

316 3

Por Kolei Lesnej Synoxódsko-
Majdan w Rybniku.
wielkość w Rybniku.

"ALFA"

Aut.

HENRYK OSTROGOWSKI

Grudziądz

ul. Siemkiewicza 39



3174

Kourko u Bielskadek
Nowa cerkiew.

+

Fets

HENRYK GASTOROWSKI

(1928.r.) Grudziądz
Sienkiewicza 39



318 5

Wernsady.
Sołtyski. Droga przez miasto
na Pliszkow.

Dot.

HENRYK GASTOROWSKI

Grudziądz

ul. Sienkiewicza 39



60.

319 8

Skole w dolinie Oporu.

Fot.

HENRYK GĄSIOROWSKI
Grudziądz
ul. Sienkiewicza 39



320 X

~~18.~~
Najsiere Opowii do Strzypa i Synowództwa
Wyznawciii.

for
HENRYK GASIOROWSKI
Grudziadz
ul. Sienkiewicza 39

△



~~Nr. 68 na 24~~

321 &

Dziwica przy starej cerkwi
w Koleim.

dot.

HENRYK GASTOROWSKI

Grudziądz

ul. Sienkiewicza 39



322. 9

Dziernady, Hrebenów.

Igrarki petlikiów nad oporcem.

Fot.

HENRYK GAŚTOROWSKI

Grudziądz

ul. Sienkiewicza 39



Wypisporównie stat. i Bienscradach.
/ Synowódzko Wyznie /

323.10

4.

for. **BENRYK GASTOROWSKI**
Grudzi dz.
ul. Sienkiewicza 49



Grzy piaskowce
52. 10. jannariskieje
nad Ceremorem,
poczty Jaromora.



Krzysztof Wykucie 3252

na "Głocie"

na Strzeble

Jan. S. Lomocynski



Petasites
fot. Z. Grodzinski

326

~~3~~ 2274/10

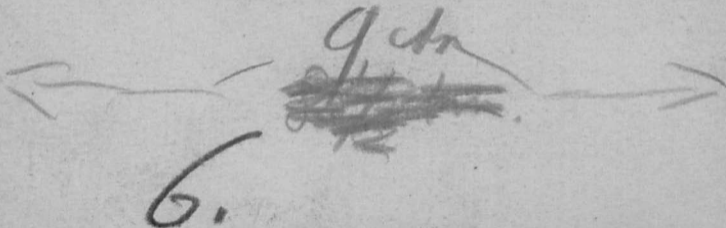



Fot. 8

Seniuk ^(1664 m), piergi
pustkowa jasnienkiego.
(fotografia z Chonjaka.)

Tot.

8

3274

Jemik

~~Spektakel-Rohr~~



szlak turystyczny
na hali Brywański
(1400m).

7.

Fort. J.

328 15

Cryweryn

1923

[Faint, illegible handwriting on a separate piece of paper]



T.35. Tatry. Na orlej Perci

POCZTÓWKA

3298



M. S. [unclear]

11 1/2 str.

A K

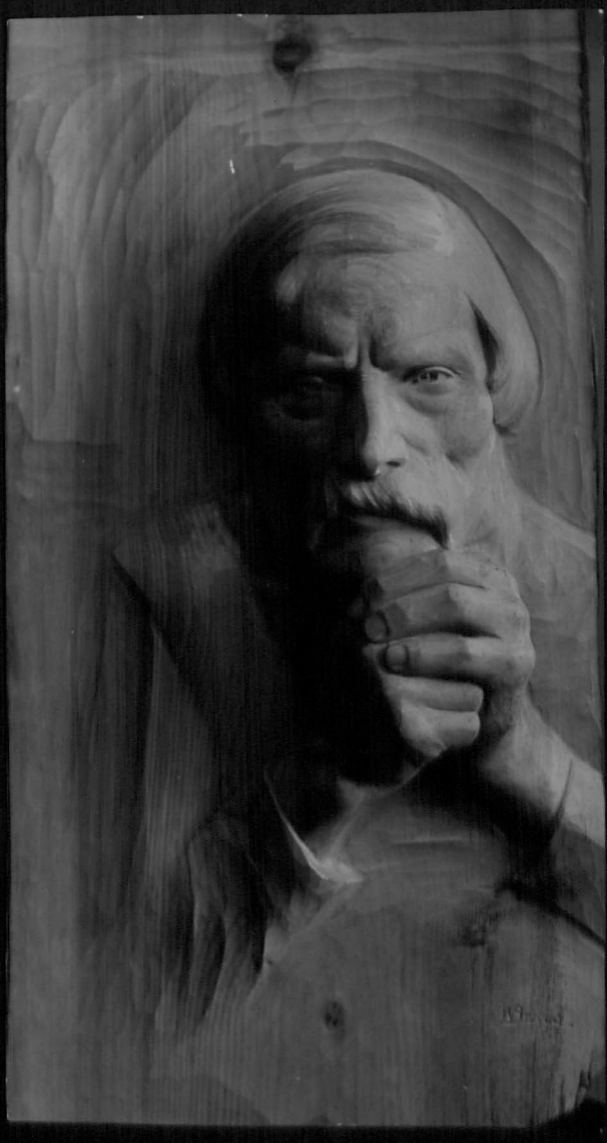

Strophoglossa 330 X

16 An.

~~sub. albica~~

1



~~nr. 106. str. 269~~

331 8

Na popanie „u Kaniła” w Kryworolu.
Incegiot i dogi Worochta - Sabie.

Lot

EMIL WASTOROWSKI
Grudziądz
ul. Sienkiewicza 20



332 9

Biernicza.

Krajobraz górski z okolicy Iłec.
Benarosa.

Fot.

HENRYK GASTOROWSKI

Grudziądz

ul. Sienkiewicza 39

HENRYK GASTOROWSKI

Grudziądz

ul. Sienkiewicza 39



~~№ 173.~~

~~№ 403~~ 333 40

▽

certifikat
Lanowice, stacja obok Dworca Kolejowego.

pro.

HENRYK GASIOROWSKI

Grudziądz

ul. Sienkiewicza 39



W piśmiach karanta na Pucio:
nie pot Nadwórna. (Potkani
pucie Hojowódna Accitkarnowidła
95).

prof. H. Gasiński
HENRYK GASIŃSKI
Grudziądz
ul. Sienkiewicza 39

44 488



335 7
"ALFA"

Przemyśl Skitów Macieja
wskiego. (Poranna Góra)
w głębi wewnątrz jej wierzchołka
brama dolna.

For (1909)

BENNYK GASTOROWSKI

Grudziądz
ul. Sienkiewicza 39



336 ~~2~~

Skit Kaniowski.

Przydrożny wjazdowy od
szesnastu.

HENRYK GASTOROWSKI

Grudziądz

ul. Sienkiewicza 39



373

Spit Mawicki.

"Skarbiec"

[Handwritten signature]

HENRYK GASIOROWSKI

Grudzi: dz

ul. Sienkiewicza 39



Cyrgany, 338 7

Krajsbar u Dolinie
Richtowca obok Nat.
winy

Fot.

HENRYK GĄSIOROWSKI

Grudziądz.

ul. Sienkiewicza 39



333 5

Skorzył piim rawnki
a Pionie pot Nakt
wórnq.

Prof. H. Gasiński
HENRYK GASIŃSKI
Grudziądz
ul. Sienkiewicza 30



228

~~No. 146~~

~~3406~~

Wodnańscy rybakowie Pielichowca
wśród obwarowanych warstw
grubołamnowego piaskowca
cocińskiego.

(Piaszczyna Koto Madzińce)

~~Wodnańscy rybakowie~~

for

HENRYK GĄSIOROWSKI

Grudzi 44

ul. Sierżewicza 39



Finslermünz-Strasse

Partie bei der Gämse

6690 Gabel Wehrli, Kärichberg - Zürich

 JONS GLÄSER, 1317/18.



Der Gipfel des Piz Languard 3266m.



№ 161. -

№ 343 A

Sivuda - Lopunua, najwyższy szczyt gór
Mongolskich Gorganów. Od l.: Przejazd p. n. 1679,
Sivuda i Sasira zj. szczyt p. n., p. f. 1818, wencie
nazył Kuluuacyjuz (p. n.). Sivuda - Lopunua p. tr. 1836. Na przed-
placie, wśród ntomisk ron Strelecker i wojuz
Świątowej.

~~zdjęcie cięte~~

for.
△

HENRYK GASTOROWSKI

Grudziądz

ul. Sienkiewicza 39



~~Ar. 64 15~~

344-7

Ponieważ skazy śmierci
u g. granicy lasu pod Mur
Popudzi u Jorganiach.

zdjęcie autom

for. HENRYK GASTOROWSKI
Grudziądz
ul. Sienkiewicza 39



Jorgany.

345 3
Patac metropolity gr. kat. z prawa
limbowego w Podluciu.

Dr. HENRYK GĄSIOROWSKI
Grudziądz
ul. Sienkiewicza 88



Dolina Łuczyny u ujścia Kurawie-
 ca. Na dnie doliny po le. str. Łuczyny
 z l. str. dawny pałac myśliwski, ^{owgi,} (arc. Ru-
 dolfa, p. pr. str. Leszczówka. Na horyzoncie
 ponad stocznią w górze od l. : Stok Wierch Średni,
 przełaz Kurawieckiego, Wyroka, Zagrowie i Róg.

~~zdj. Nr. 149 str. 401~~

~~zdjęcie autorstwa~~
 Fot. HENRYK GĄSIOROWSKI
 Grudziądz
 ul. Sienkiewicza 39



~~Nr. 157.~~

~~nr. 417~~ 317 5

Dolina Piotrowska, ranchuista margrcom
Popadzi p. 54 1742.

Lot.

HENRYK GĄSIOROWSKI

Grudziądz

ul. Sienkiewicza 30



348 6

Wronk Parankie, p. n. 1737 - rozprawy z Pysica.

F. Lut.

HENRYK GĄSIOROWSKI

Grudziądz

ul. Sienkiewicza 39



349 7

Gorgany.

Korzenie śniadka zichem
wykorzystanego na Pysci pod Grefas
Fot.

HENRYK GĄSIOROWSKI

Grudziądz

ul. Sienkiewicza 30



Nr. 153.

Str. 350 8

Kamiński zajął p. Pysca, 2 l.
Maty p. n. 1624, 2 pr. Wielki p. n. 1647,
między innymi na korytonie szczyt
Wyrokiej p. n. 1808. Na pierwszym planie
stają pantofla, typowa dla 2. części Got.
garnur.

fot. HENRYK GĄSIOROWSKI
Grudziądz
ul. Sienkiewicza 30



351 9

Kleska powodzi w r. 1927 w Kar-
patach Wschodnich.

Przerznięcie wille z miejsca
podrywającego wodę na miejsce ber-
wienne. (Kamieniec nad Lomni-
cą).

Fot.

HENRYK GĄSIOROWSKI

Grudziądz

ul. Sienkiewicza 39





353 71

Zachodni srogi Siwili, 1836 a

for.

HENRYK GĄSIOROWSKI

Grudziądz

ul. Sienkiewicza 30



354-12
Przygotowania wojak austriackich w Kar-
patach. Pozytywy wizerunku na
drukim merycie Popadzi, 1752 m
n. p. m.

Fot.

HENRYK GASTOROWSKI
Grudziądz
ul. Sienkiewicza 39



8.

355 13

Limby z Gorgauach, po-
nizej Stawu Grofickiego.

for.

HENRYK GĄSIOROWSKI

Grudziądz

ul. Sienkiewicza 39



Nr. 154

Nr. 556 +4

Parunkie p. nr. 1737 rodzice z Pysca.

Got.

HENRYK GĄSIOROWSKI

Grudziądz

ul. Sienkiewicza 30



43.

357 45

Schron myśliniaki na
półmowie Piysce pod Grozga.

Kor

HENRYK GASTOROWSKI

Grudzi, dz

ul. Sienkiewicza 30



35P-46

Gorgany zachodnie

Grofa, 1752 w upr.

Fot.

HENRYK GAŚSIOROWSKI
Grudziądz
ul. Sienkiewicza 30



6. 7 Pole stoniskowe na murze Gro-
fy p. tr. 1752 w Gorgauach. (kaliber
stonisk sredni).

Dot. HENRYK GASTOROWSKI
Grudziadz
ul. Sienkiewicza 39

Kamień młyński pochodzący ze
starego młyna rudy srebrnej
w Dolinie Kościeliskiej, a
znajdujący się obecnie we
wsi Kościelisko (na Bodzówce).

Fotogr.: Dr. Ludwik Chrobak.



(*)

Wronka

361 15
2 strony

A

← 7 Am →

~~Wies' Kwiecicko
Kamień miedziany z kryzłem
na Bodrowce (Kamień
z kamieniem na Koryu + Wios
Kryz' Pola)~~

Fot. S. Sudałk Chobot 1933.



362

16

III.

0.

Ryba



I

blatim + 1 dnu roru 7 kta sut

8 1/2

Grupa "grotołazów"
pod progami skalnymi
w Grocie Kasprowej
Fot. T. Malicki



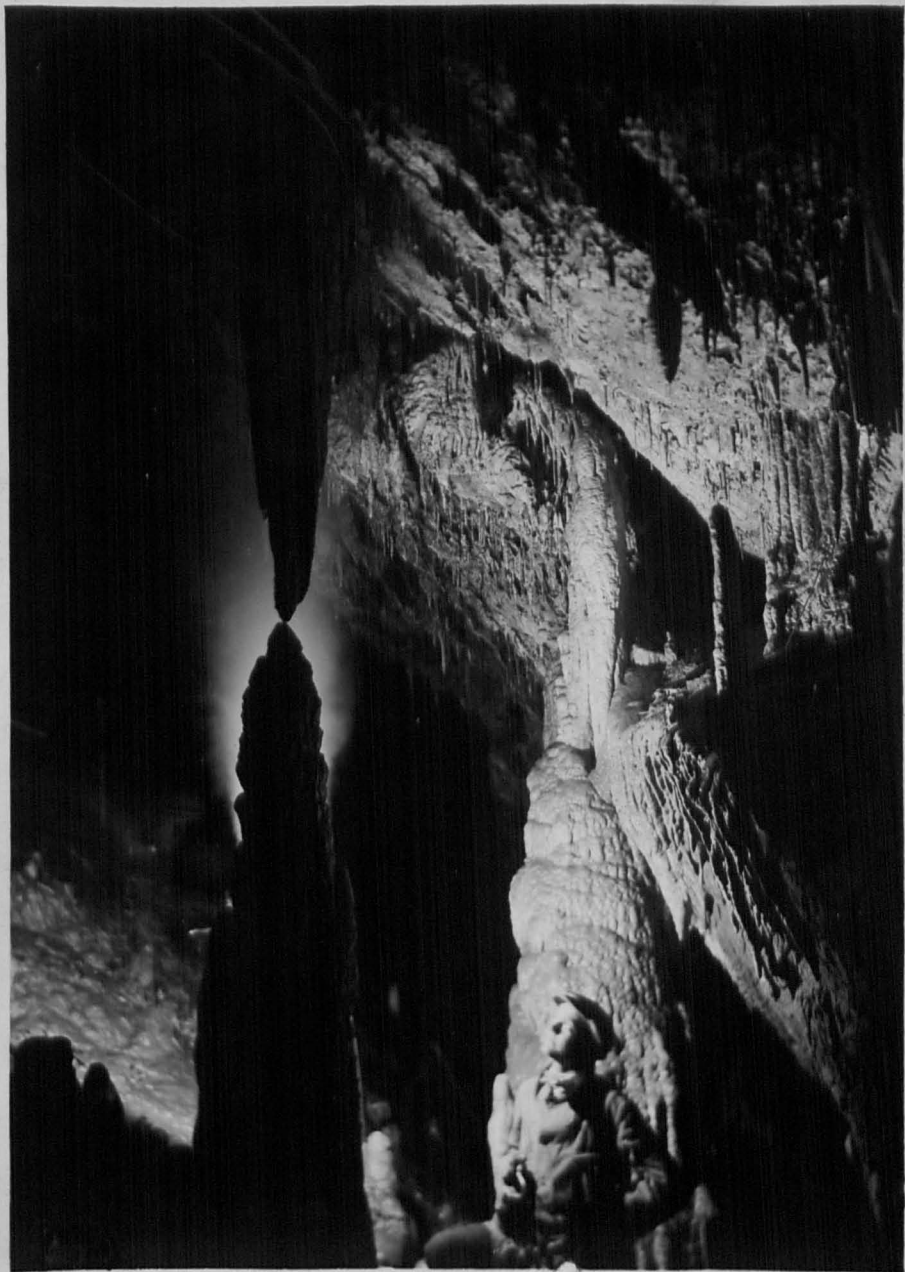

gorsza od choroby, Artaury sa.

nie / się nie zdoła, przy pomocy więc wi
ści w / prozu / tenie z

PSYCHOLOGIA I ASYNA
WYDZIAŁ PSYCHOLOGI I ASYNY
PRY WYDZIALE PSYCHOLOGI I ASYNY
UL. ...

(1)

A

8 1/2 dm

||

Prof

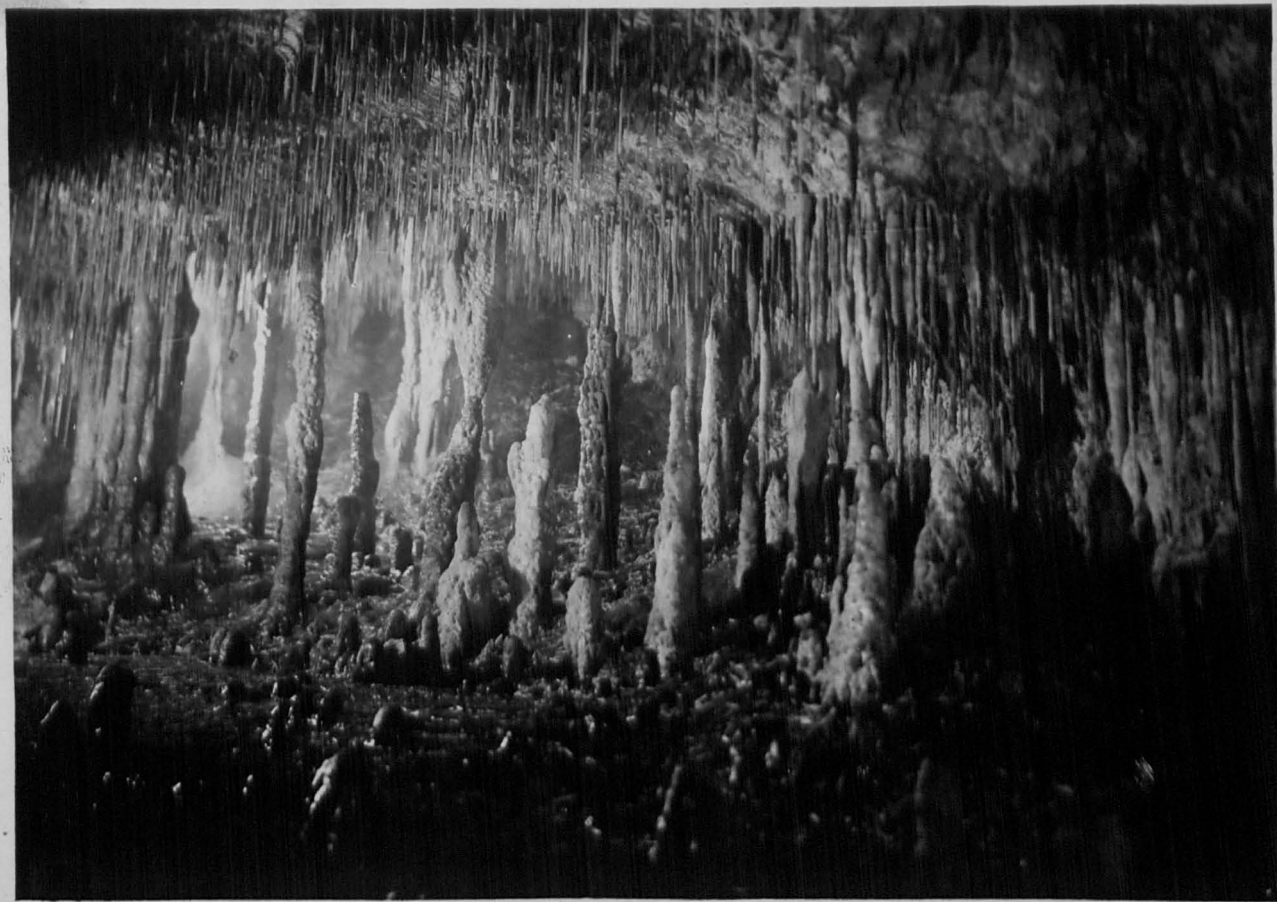



Halcyon Place
+ J. J. J. J.



3677

Acridothera tristis

12/2/51



G r u d z i ą d z .

Sienkiewicza 39.



36P &

Popas w pranie „chramu” (odpusta)

Fot. H. Gasiórowski

HENRYK GASIÓROWSKI

Grudzi 07

ul. Siem'na 39



9.

3693

Młode Kwentki z Dębom

27. A. Janowski

HENRYK GASTOROWSKI

Grudzi

ul. Sienkiewicza 39

7-38.



3754

For H. Gamiowski

HENRYK GASTOROWSKI

Grudziadz.

ul. Sierotkiewicza 30

X

Kręgi przydrożny u Jaworzynki
pod Czerwonym



371 5
Kwieci przydrożny + zabia
Siropce.

56

30

H.

~~Henryk GASTOROWSKI~~
HENRYK GASTOROWSKI

Grudziądz

ul. Sienkiewicza 39

X



X 15.

Potomstwu mrogiemu Hucuta w Zabiu

H. Gasiornus

HENRYK GASIOROWSKI

Grudziadz
ul. Sienkiewicza 59

3926



Poróg na siano o pichomy
 dach, krystym gontami (nie
 dranicami, co swadery o majstrowi-
 ci i wybradwoni stasiciela)
 na sianozciach pod Sredniz-
 obrk Nowchty.

Kolj. H. Czernorodki



49.

~~7/4~~
~~7/4~~

3748

Orka na wysokość 1000 metr

(Magjórki Jablonické)

HENRYK GASTOROWSKI

Zdjęcie
ul. Sienkiewicza 39



29.

395 G

Kapliczka huculska
w Głci Dolnej, fundo-
wana i obchodzona
przez sp. Hrycia T-
luka.

złj. H. Gasiorowski
HENRYK GASIOROWSKI

Grudzi dz.
ul. Sienkiewicza 39



47.

Koniarze przy pracy na
 stokach Jowiszczyki nad
 Włodką.

Lp. HENRYK GASIOROWSKI

Grudzi 22

ul. Sycylijska 10

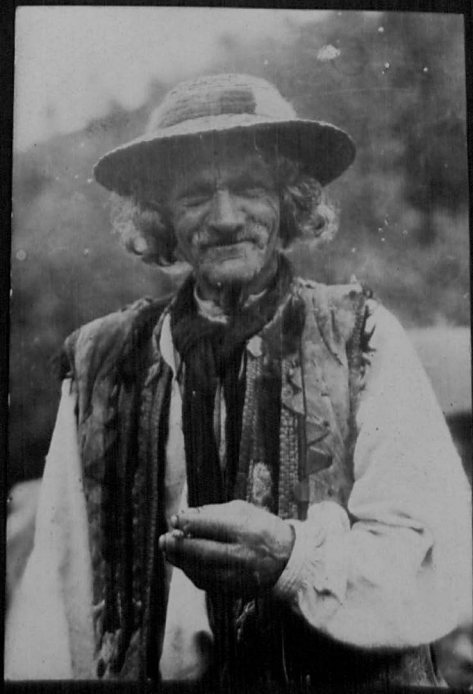

"ALFA"

37714

"Katacha" (ba:
ca) z Bystroca.

Fot.

HENRYK GAŚCIBROWSKI

Grudziądz

ul. Sienkiewicza 39



378-42

Fluculnaryzma.

Trębitacze na pokój.

Fot. HENRYK GĄSIOROWSKI

Grudziądz

ul. Sienkiewicza 39



379 45

Kochłowiec.

Kute w skale
Miejscu, skura

i drzwi do górnej
celi pułkowej.

+

Fot. A. Gajdosz

WERYFIKACJA

Grzegorz

ul. Sienkiewicza 39



35014

Prat powużej meto-
ni a jamnie.

Fot

HENRYK GĄSIOROWSKI

Grudziądz

ul. Sienkiewicza 39



381 15

Ustępowisko na grani
pod Limulą (z 1777 r.)

Wł. H. Gasiorowski

HENRYK GASIOROWSKI

Grudziądz

ul. Sienkiewicza 39



Morochna, Krajobraz
zry pod Kiersa.

31276
Xmas

FOT. H. GASTOROWSKI
HENRYK GASTOROWSKI
Grudziadz
ul. Sienkiewicza 39



33A

W dolinie Buchtowca.
Koto Nadbrzeżnej

Nr. kom.

3560

Sztafk

1000

Fot. 14 Gromowski

Grudziądz

ul. Sienkiewicza 39



Jaremer. ~~Woda~~ Morski
Prut wzdłuż z góry.

For. H. Gasiński

Grudziądz

pl. Sienkiewicza 39

254-18



Karpaty Strzyżkie

55 Perzki mirosu zambu

"Turań" w Małach Wrepera.

+

MENRYK GASTOROWSKI

Fot. H. Ganiorowski

Grudziądz

ul. Sienkiewicza 39



386 ~~20~~ / 6
Czarnohora, przy wioś-
nia.

Przeżyty Dombrowia
i w głębi Pop Jan.
2026 m. u. p. m.

Nr. kom. ~~2434~~
Sztuk ~~1000~~

Fot. H. GASTOROWSKI

Ret. HENRYK GASTOROWSKI

Chmiński, Grudziądz

ul. Sienkiewicza 39



317-21

Labie.

Dolina Czarnejs Czerewostin
powiedz Cypocagna.

~~2437~~

1000

Fvt. H. Gąsiorowski

HENRYK GĄSIOROWSKI

Grudzi 31. 10.

ul. Sienkiewicza 39

388 1

Weyden
Major Henryk Jasiecowski

23 us m



(2.)

3897

0.1111

← 75 mm. →

3 hline



3902

Zuski wykres

we glosie

we Zeebalskiej

(patrz nyc 6)

fr. H. Lemeryer

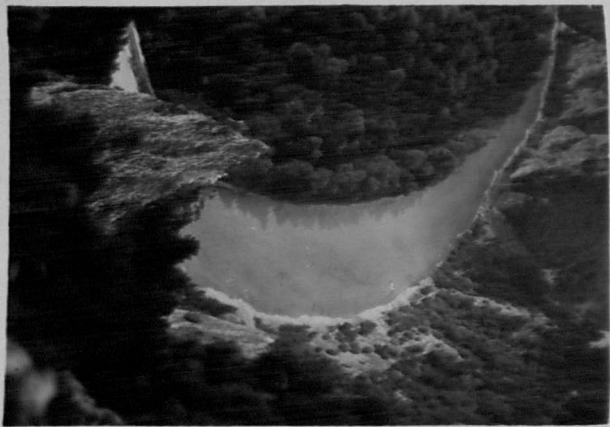

Cukrowa Skaza we Sokolicy
Fot. Z. Brodziński

391 Z
16C



Na szczycie Sokolicy
Fot. Z. Grodziński

3924
2274/10

8 w.

10.



22/4/10

1.

Stożek
zakł. fot. Pietzner-Cieszyn

393 5

ZAKŁAD ART. FOTOGRAFICZNY
PEJZAŻY, PORTRETÓW I POWIĘKSZEŃ
K. PIETZNERA NASTĘPCY
TAD. KUBISZ I M. ŚWIĘCH
CIESZYN, TEL. 268/IV

12 zł



2274/10

Biata Wisetka

394 6

zakł. fot. Pietzner-Cieszyn

← ~~12~~ An. →

12

2.



Schönwiese

Artenreiche Grünwiese

BT

mit reichlich Wäldchen

~~(Zahl. Arten in Gänge)~~

(Zahl. Arten in Gänge)

in Gänge

12 1/2

dm

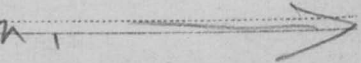
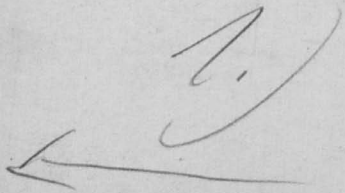

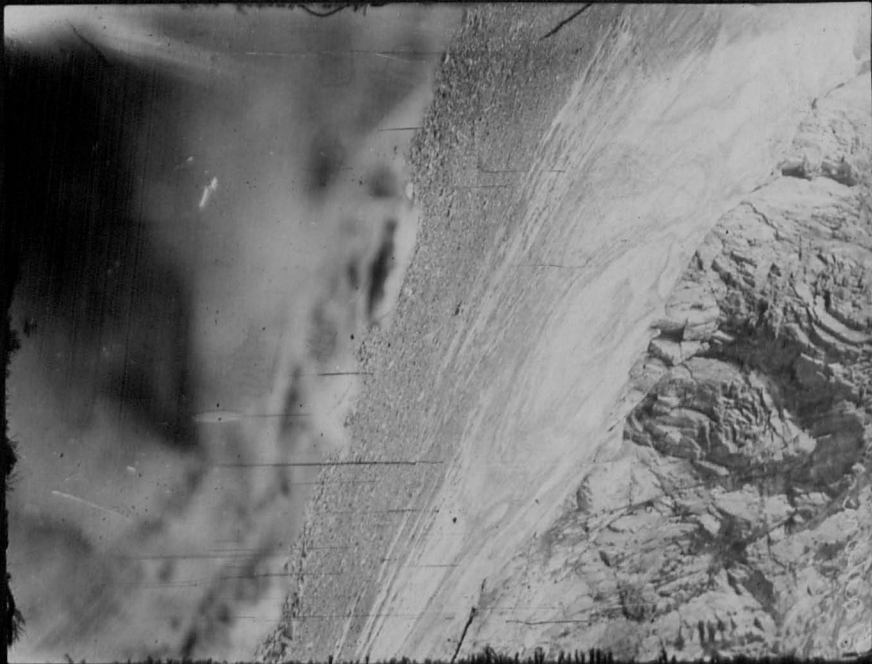

Fragment ludowce
Miodowanyj Lawki, u dote
cowne cypsej do jarbini podlo-
dowcowej

Dr A. Sadowski

1908/1



397 8
Golborne Measuring Line
withing e Jostrophly Turn
Foot of A. S. S. S. S.

11 1/2

583



Isobane Medunang Louche

Tracing : spharmis. papneerne
obsterny leige pomny smeyu
uonstuy lotove

Dr A Sebomhu



583

T

Naturalna



2274/10

1

Babia Góra
zabł. fot. Pietzner - Cieszyn

399 A

ZAKŁAD ART. FOTOGRAFICZNY
PEJZAZY, PORTRETÓW I POWIEKSZEN
K. PIETZNERA NASTĘPCY
TAN. KUBISZ I M. ŚWIECH
CIESZYN, TEL. 268/IV.

111

51



2274/10

Biała Wisetka
zakł. fot. Pietzner-Cieszyń

400 72

ZAKŁAD FOT. PIETZNER
PEJZAŻY, PORTRETÓW I POWIĘKSZEN
K. PIETZNERA NASTĘPCY
TAD. KUBISZ I M. ŚWIECH
CIESZYŃ, TEL. 268/IV

12/10/10

3.



2274/10

401 45
Skrzyczne i Klimczok z Magórki
zakł. fot. Pietzner - Cieszyn

4.

ZAKŁAD ART. FOTOGRAFICZNY
PEZLAZY, PORTRETÓW I POWIĘKSZEŃ
K. PIETZNERA NASTĘPCY
TAB. KUBISZ I M. ŚWIECH
CIESZYN, TEL. 208/IV.

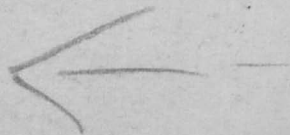

12 An.

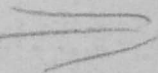

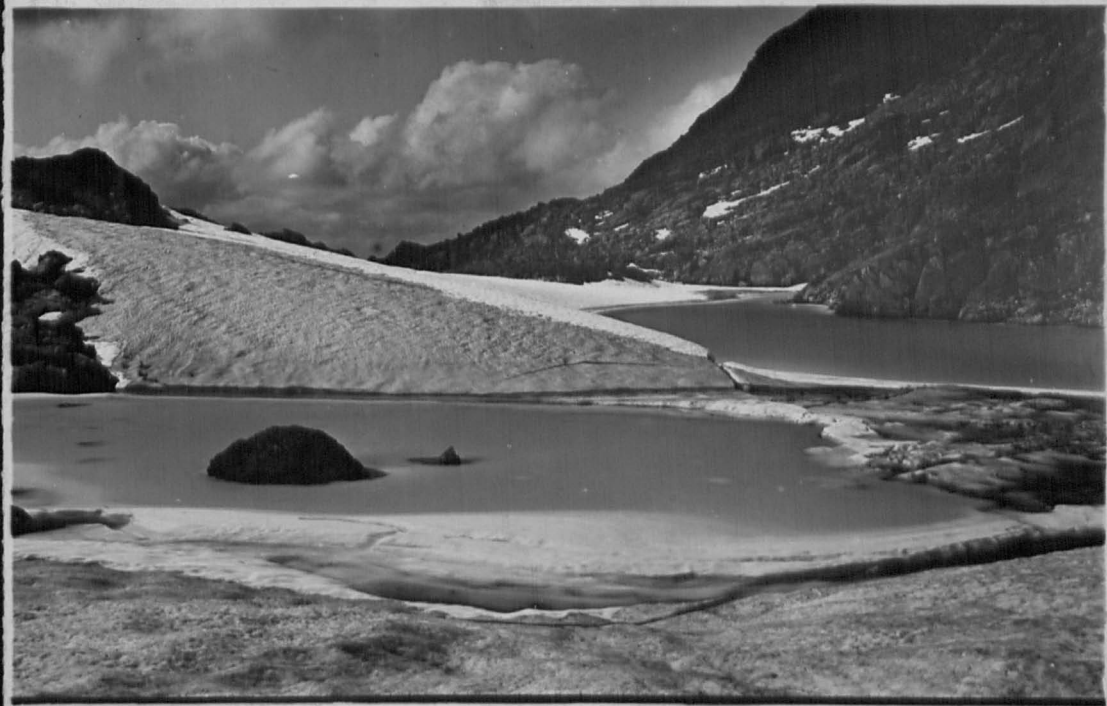

402 74

Wm. R. Loomis

12 1/2 Am.



Alpen-Residenz der Kaiserin
Kaiserin von Österreich
in der Gegend
von Innsbruck
1874



404 76

rev. 12,5 cm

wys. odpowiednia

Art. A. Lenkiewicz

Moneta o dot. K. K. K.

1522/14

~~Plac~~

~~G.K.W.~~

Wzrost do 120 cm

A.W.





Mx 48

Jerome Nieme Pakscho, powołaniem pobyty
wtedy jeszcze w czasie jesiennej losu.
Wtyle owym Wotowem, na prawnie Ostrej
Pakscha.

Fel dr A. Pakscha

2308/2

Counters

← 12 str. →

I.



40749
Terminy wyjazdu Rakochy, wstawić pokazyte gminy
wsiemsetny zimnego losu. W tym wstawić szafę
Wolską. - na pierwszym planie swoim Zielonej
Wienki. Na to Wolską najwyżej punkt upisan
Fot. dr. A. Biedron

2308/2

ewentualnie

← 12 str. →

II



Promani'szyn

408-20



Pioniry - Cukrowa Skaza ^{409/24}
i Sokółiec
fol. M. Nürnberg

8.

← 9 cm →

22/4/10



Pomurnik (*Tichodroma muraria*)

Rys. Nunberg (x Brehma). $\frac{1}{2}$ nat. w.

22

410

4.

← $6\frac{1}{2}$ cm →

22/1/10

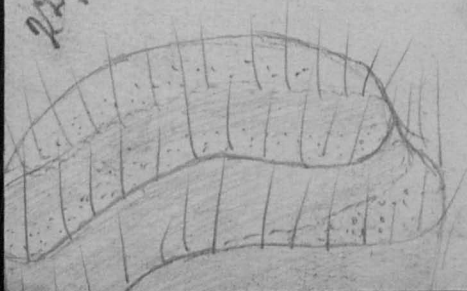



Pioniry - Hectniańska Skala.

pot. M. Nürnberg.

25

411



2074/10
10/1/1942

gchn. =

Foto
Capasone

7 apr.





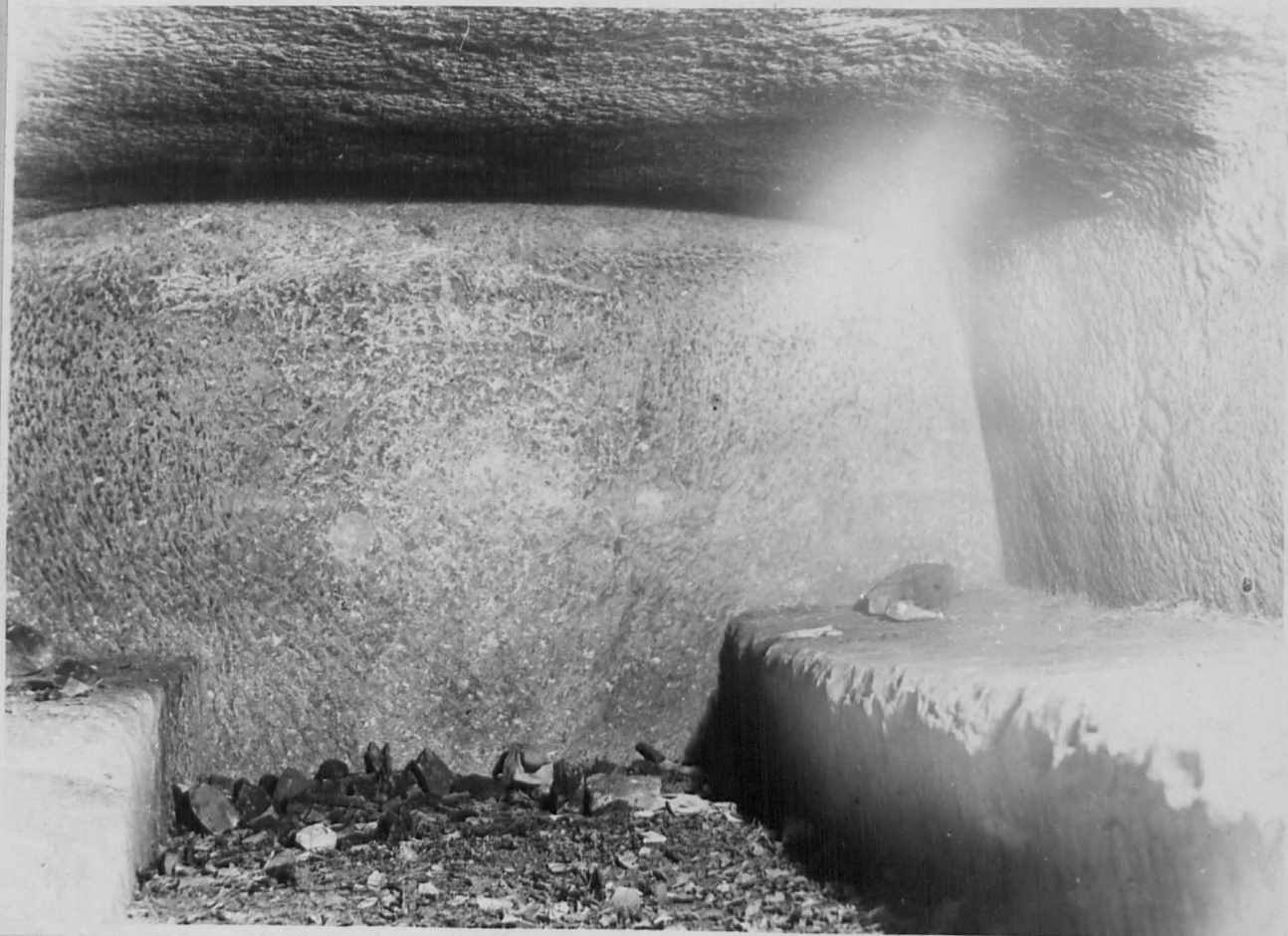



107



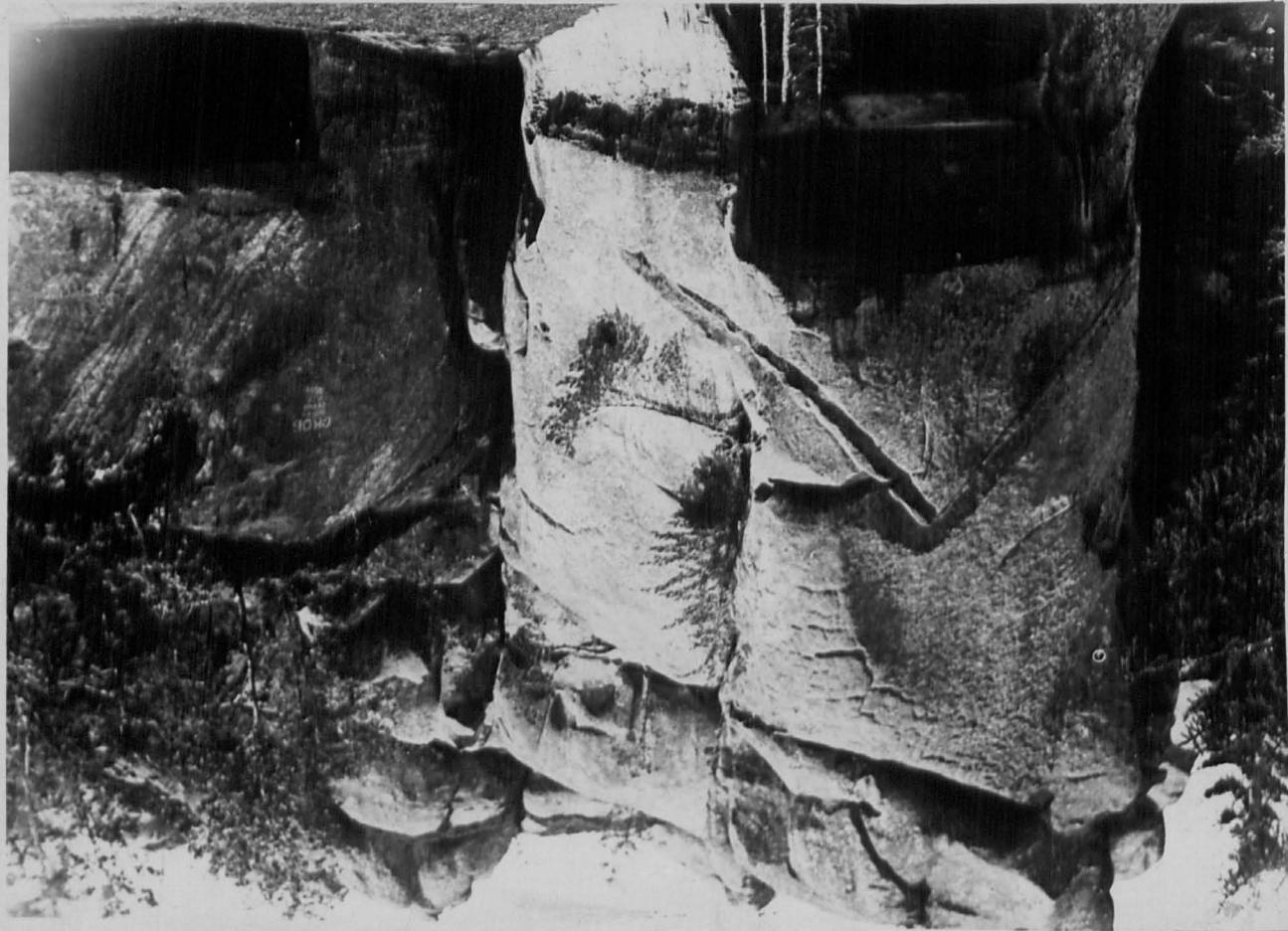



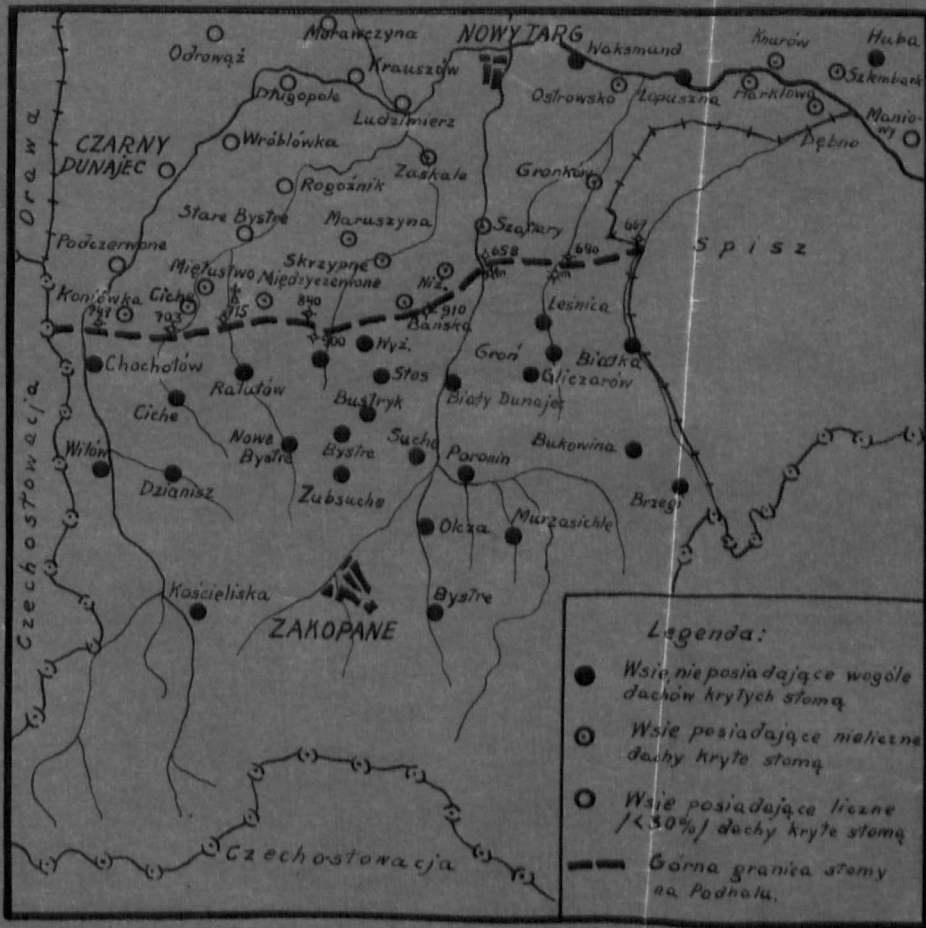

Czarny Dunajec
 A. W. Wesoła

12 str.



Granica państwowa
 Grzbiaty górskie
 Rzeka



Kolej żelazna
 Kolejka wąskotorowa
 Droga (hissa)

Objaśnienie
 Ważniejszych liczb na planie
 i na przekroju:

1. Wąjście do groty nad potokiem w dolinie Kasprowej
2. Ciężny przełaz zasypany piargiem za komorą następną
3. Komora kłówa z wroszą zalana jest zwykłą wodą („syfon“)
4. Pierwszy próg (pizoprolata ostrowski)
5. Puła komory za progiem, przepadek
6. Iana „mostem“ (C) wierzchem w śrópnie
8. Pierwsza jeziorka, kończące „starą“ aluwiozną część groty Kasprowej
- 9-10. Korytarze ze studniami („gąbziaste części groty“) - nie wyróżnione na przekroju
11. Komin „H-piętrowy“, dostępny przy pomocy drabin - gładki, szorstki i „głowiasty“
12. Czarna „cuba“, jedyna ożycie ponad przelazami kominu (H)
13. Stalaktytowa komora z naciekami
14. Komin „szajdony“ - przełyty przy pomocy lin
15. „Gniazdo Złotej Karczki“ - zastane piaskiem
16. Podkop w piasku pod przelazem stalnym
17. Komin „pętlony“ - do wybie w silnego chodnika
- 17-25. Wąskie chodniki
18. „Sala Rycerska“
19. Jeziorko sztuczne na progu nad „Salą Ryc.“
20. Obniżenie - miejsce cieków przed dalszymi badaniami groty
- 21, 23. Ślady dość głębokie, przegrążające korytarze (brzośnie w wodzie)
22. „Sala Złomisk“
- 25-26. Zajęcia szkalony do dalszych części groty
29. Wąski, trudny komin (wspiera się drabinami)
30. Początek niedługo korytarza niedługo do schronienia z p. 3 - do głębszej groty

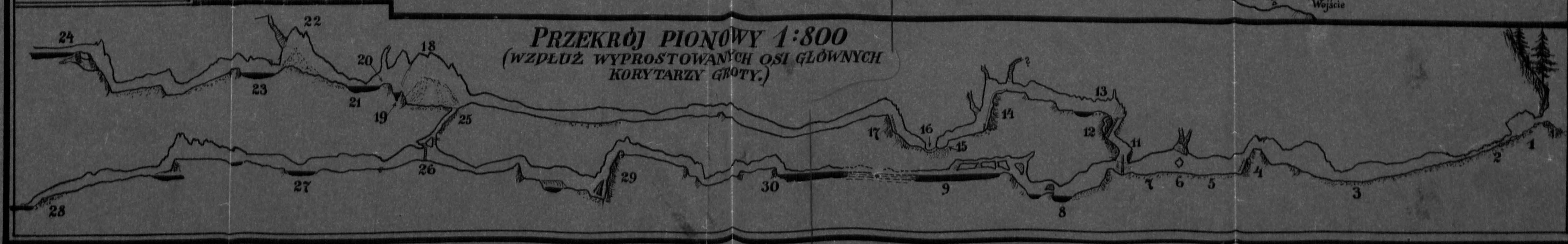
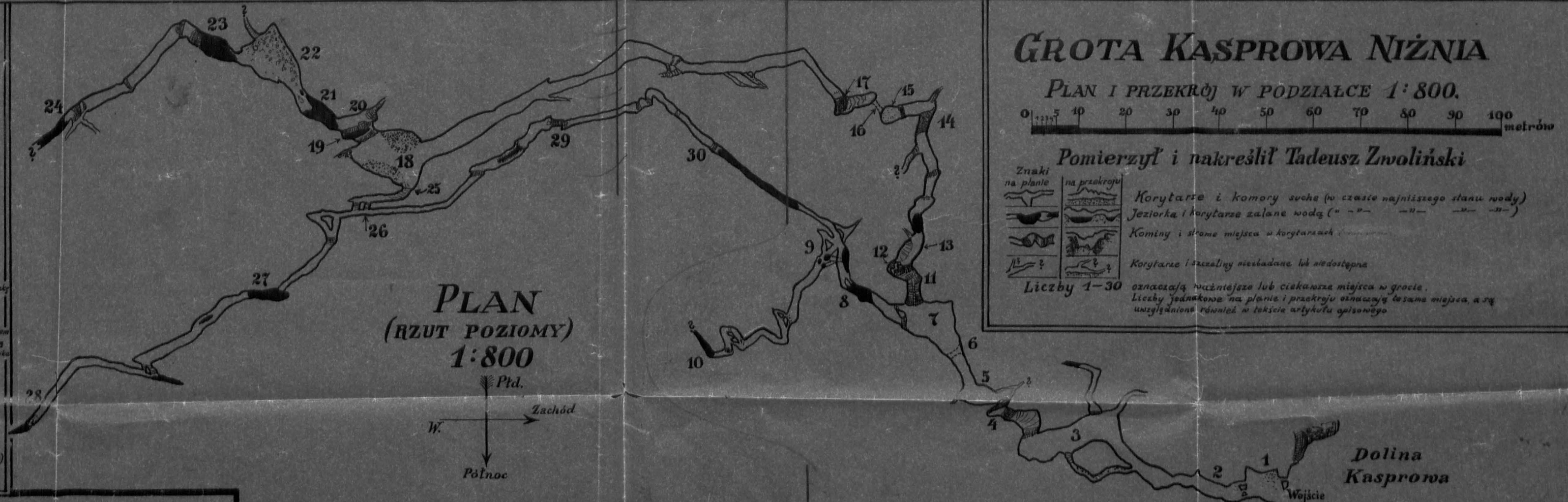

2323

MAPA ZNAKOWANYCH SZLAKÓW TURYSTYCZNYCH HUCULSZCZYZNY

OPRACOWAŁ:
DR. A. ZIELIŃSKI

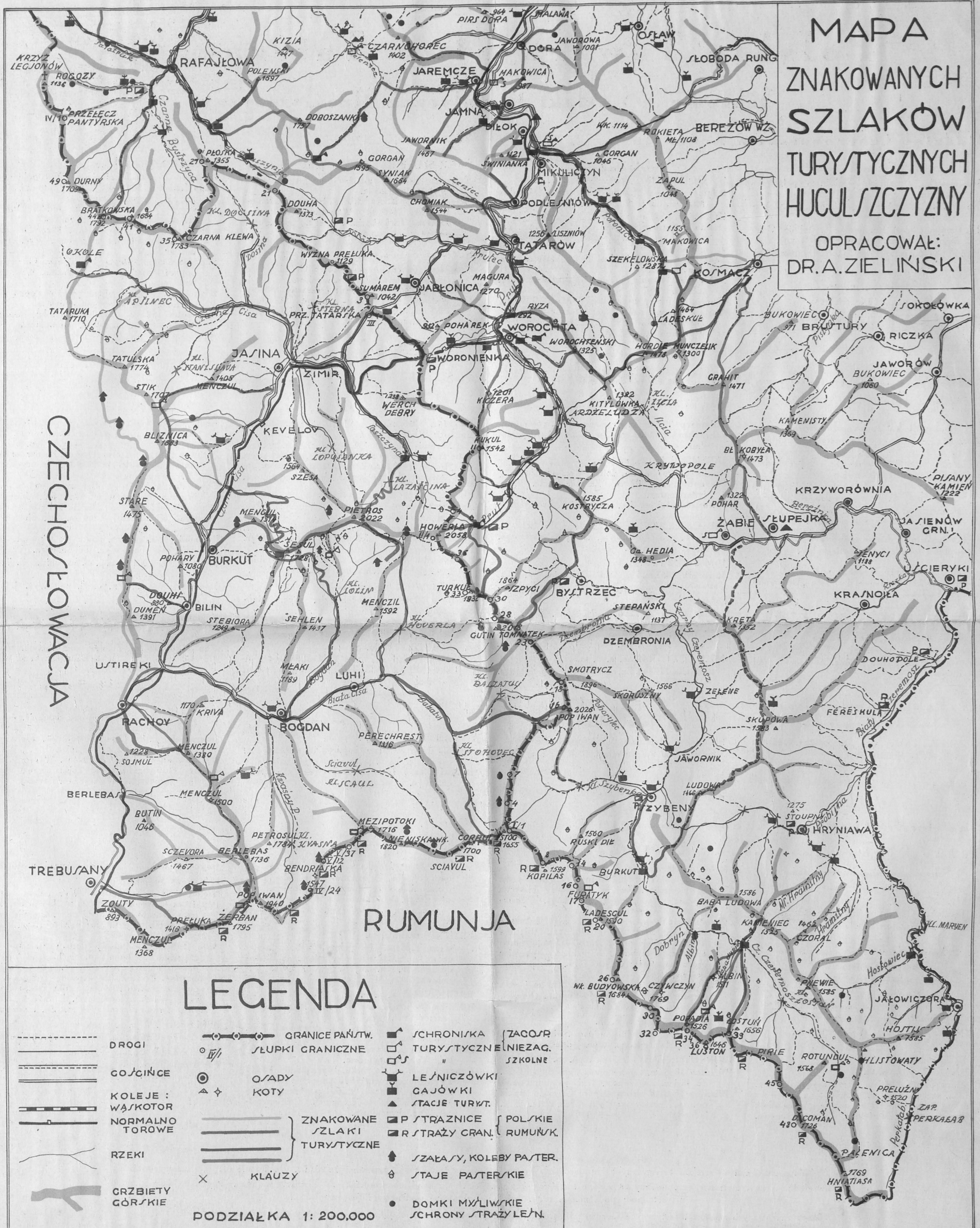

CZECHOSŁOWACJA

RUMUNJA

LEGENDA

- | | | | | | |
|--|--|--|---------------------|--|--|
| | DROGI | | GRANICE PAŃSTW. | | SCHRONISKA (ZAGOSP) |
| | GOŚCINCE | | SŁUPKI GRANICZNE | | TURYSTYCZNE LINIEZAG. SZKOLNE |
| | KOLEJE :
WĄSKOTOR
NORMALNO
TOROWE | | OSADY | | LEŚNICZÓWKI |
| | RZEKI | | KOTY | | GAJÓWKI |
| | GRZBIETY
GÓRSKIE | | ZNAKOWANE
SZLAKI | | STACJE TURYST. |
| | | | TURYSTYCZNE | | STRAZNICE (POLSKIE
RUMUŃSK.) |
| | | | KLĄZUY | | SZALASY, KOLEBY PASTER. |
| | | | | | STAJE PASTERSKIE |
| | | | | | DOMKI MYLIWICKIE
SCHRONY STRAŻYLEŃ. |

PODZIAŁKA 1: 200.000

Polskie Towarzystwo Tatrzańskie.

Schroniska i szlaki turystyczne Huculszczyzny:

Oddział Czarnohorski w Kołomyji:

Schroniska niezagospodarowane:

Na Furatyku w grzbiecie granicznym polsko-ru-
muńskim.
Na Popadji w grzbiecie granicznym polsko-ru-
muńskim.
Na Bałtagulu pod Rotundulem w dolinie Czar-
nego Czeremoszu (urządzenie w toku).
Nad Popadyńcem pod Popadją (urządzenie w toku).

Stacje nolegowe:

Żabie-Słupejka w zajeździe Dichtera.
Szybene u kierownika klauzy.
Kosmacz w kopalni nafty Bei Storch.

Szlaki znakowane:

SŁOBODA RUNGURSKA 458 m. n. p. m.
Rokieta Wielka 1114 m. Znaki żółte. Zejście do
Mikuliczyna, znaki zielone. Wyc. jednodniowa.
KOSMACZ 643 m. n. p. m.
Dolina Połonicy (przejście do Mikuliczyna). Zn.
żółte potem w prawo niebieskie. Wyc. jed-
nodniowa.
Ladeskuł (Łysyna) 1464 m. Zn. niebieskie. Wyc.
jednodniowa.
Żabie przez Grahit 1471 m. Zn. czerwone. Wyc.
jednodniowa.
Worochta przez Munczelik (Pyrzuł) 1300 m.
Zn. zielone skąd przez Hordie 1478 m.,
Worochteński 1325 m. zn. niebieskie. Wyc.
jednodniowa.

ŻABIE SŁUPEJKA 604 m. n. p. m.

Kosmacz przez Grahit 1471 m. Zn. czerwone.
Wyc. jednodniowa.
Szybene przez Krętą 1352 m., Skupową 1583 m.,
Ludową 1466 m., Watonarkę, Łukawiec
1506 m., Burkut. Zn. niebieskie projektowa-
ne. Wyc. dwudniowa.

SZYBENE 850 m. n. p. m.

Pop Iwan Czarnohorski 2026 m. Od klauzy zn.
czerwone proj. Wyc. jednodniowa.
Żabie Słupejka przez Burkut, Łukawiec 1506 m.,
Watonarkę, Ludową 1466 m., Skupową
1583 m., Krętą 1352 m. Zn. niebieskie proj.
Wyc. dwudniowa.

BURKUT 900 m. n. p. m.

Łukawiec 1506 m. Zn. niebieskie. Wyc. półdniowa.
Baba Ludowa 1586 m. Od ujęcia potoku Dobryń
zn. żółte. Wyc. jednodniowa.
Czywczyn 1769 m. Od ujęcia potoku Dobryń
zn. czerwone. Wyc. jednodniowa.
Popadja 1526 m. przez Albin 1511 m. Od ujęcia
potoku Popadyniec zn. zielone. Wyc. jedno-
dniowa.
Popadja 1526 m. doliną Popadyńca. Od ujęcia
potoku Popadyniec zn. czerwone. Wyc. jedno-
dniowa.
Łostuń 1656 m. Od ujęcia potoku Popadyniec
zn. niebieskie. Wyc. jednodniowa.
Kamieniec 1525 m. Od ujęcia potoku Popady-
niec zn. niebieskie. Wyc. jednodniowa.

Oddział Stanisławowski w Stanisławowie:

Dolina Prutu:

Schroniska zagospodarowane:

Worochta — „Dworek Czarnohorski“ Oddziału
P. T. T. w Kołomyji.
Na Zaroślaku pod Howerlą (1301 m.) Oddziału
P. T. T. w Stanisławowie.
Na Przełęczy Tatarskiej nad Jabłonicą (931 m.)
Oddziału P. T. T. w Stanisławowie.
Na Baraniej pod Chomiakiem (w budowie). Od-
działu P. T. T. w Stanisławowie.

Schroniska niezagospodarowane:

Na Prutcu (Połonicy) pod Ladeskulem.

Stacje nolegowe:

Jaremcze w hotelu Hanusa i willach „Dobosz-
ka“ i „Jasna Polana“.
Dilok w domu Zw. Drukarzy.
Tatarów w hotelu Hirscha.

Szlaki znakowane:

DORA 490 m. n. p. m.
Maława 844 m. Znaki zielone. Wycieczka pół-
dniowa.

Makowica 987 m. Zn. czerwone. Wyc. półdniowa.
Czarnohorzec 1402 m. Zn. żółte. Wyc. jedno-
dniowa.

JAREMCZE 580 m. n. p. m.

Makowica 987 m. Zn. żółte. Wyc. półdniowa.
Czarnohorzec 1402 m. Zn. niebieskie. Wyc.
jednodniowa.

Jawornik 1467 m. Zn. czerwone. Wyc. jedno-
dniowa.

Doboszanka 1757 m. Zn. zielone do Schr. P.
T. T. pod Doboszanką. Dalej zn. czerwone.
Wyc. dwudniowa.

JAMNA 552 m. n. p. m.

Jawornik 1467 m. Zn. zielone. Wyc. jednodniowa.

Makowica 987 m. Zn. niebieskie. Wyc. półdniowa.

DIŁOK 580 m. n. p. m.

Kruhły Jawornik 1208 m. Zn. żółte. Wyc. pół-
dniowa.

Rokieta Wielka 1114 m. Zn. zielone. Zejście do
Słobody rung. Zn. żółte. Wyc. jednodniowa.

MIKULICZYN 599 m. n. p. m.

Świniąka 1124 m. Zn. czerwone. Wyc. półdniowa.

Liszniów 1256 m. Zn. żółte. Wyc. jednodniowa.

Rokieta Wielka 1114 m. Zn. zielone. Zejście do
Słobody rung. Zn. żółte. Wyc. jednodniowa.

Ladeskuł (Pożeratul) 1464 m. Zejście przez
Hordie 1478 m., Worochteński 1325 m. do
Worochty. Zn. niebieskie. Wyc. półtoradniowa.

PODLEŚNIÓW 629 m. n. p. m.

Kruhły Jawornik 1208 m. Zn. niebieskie. Wyc.
półdniowa.

Chomiak 1544 m. Zn. żółte. Wyc. jednodniowa.

Syniak 1664 m. Zn. zielone dalej czerwone. Wyc.
jednodniowa.

Doboszanka 1757 m. na Chomiak lub Syniak
j. w. dalej zn. czerwone. Wyc. dwudniowa.

TATARÓW 681 m. n. p. m.

Liszniów 1256 m. Zn. niebieskie. Wyc. jedno-
dniowa.

Chomiak 1544 m. Zn. czerwone od Błotka. Wyc.
jednodniowa.

WOROCHTA 747 m. n. p. m.

Rebrowacz 1200 m., Ryza 1292 m., Worochteń-
ski 1325 m. Zn. zielone. Wyc. jednodniowa.

Kostrycz 1585 m., Bystrzec, Kizie Ułohy. Zn.
żółte do km. 11'1 kolejki leśnej w dol. Pru-
tu; dalej zn. niebieskie. Wyc. dwudniowa.

Kiczera 1201 m., Kukul 1542 m., Foreszczenka,
Zaroślak, Howerla 2058 m. Zn. czerwone.
Wyc. dwudniowa.

Chomiak 1544 m. przez Serednią 1004 m., Ja-
błonicę. Zn. czerwone. Wyc. jednodniowa.

Worochteński 1325 m., Hordie 1478 m., Lade-
skuł (Pożeratul) 1464 m. Zn. niebieskie.
Wyc. półtoradniowa.

Zaroślak 1301 m. Zn. żółte do Foreszczenki,
dalej czerwone. Wyc. jednodniowa.

ZAROŚLAK 1301 m. n. p. m. Schronisko P. T. T.
pod Howerlą.

Howerla 2058 m. Zn. czerwone. Wyc. jedno-
dniowa.

Szypci 1866 m. Zn. niebieskie. Wyc. jednodniowa.

Koźmieszka 1575 m. Zn. zielone. Wyc. półdniowa.

Wodospad Prutu (Huk). Zn. żółte. Wyc. pół-
dniowa.

Pop Iwan 2026 m. Zn. czerwone grzbietem Czar-
nohory proj., zejście do Klauzy Szybene. Wyc.
półtoradniowa.

Poleński 1697 m. Zn. czerwone, dalej niebieskie.
Wyc. jednodniowa.

Schronisko P. T. T. na Niżnej. Zn. czerwone,
dalej żółte. Wyc. jednodniowa.

Bratkowska 1792 m. Zn. zielone. Wyc. jednodn.

Rogozy 1136 m. Zn. żółte. Zejście przez Prze-
łęcz Pantyrską. Wyc. jednodniowa.

Dolina Czarnej Bystrzycy:

Schroniska zagospodarowane:

Na Połoninie Niżnej pod Doboszanką. Oddziału
P. T. T. w Stanisławowie.

Stacje nolegowe:

Rafajłowa w zajeździe Wundermanna.
Sitny w domu kolejki leśnej.

Szlaki znakowane:

RAFAJŁOWA 757 m. n. p. m.

Sywula 1836 m. przez Bojaryn i Negowę. Zn.
czerwone. Wyc. jednodniowa.

Doboszanka 1757 m. przez Piekun. Zn. czerw-
ne. Wyc. jednodniowa.

Pas Turystyczny w Czechosłowacji:

Odbor Klubu Czechosłowackich Turystów w Rachowie:

Schroniska zagospodarowane przez cały rok:

Rachov.
Na przełęczy Okole pod Bratkowską.
Na Menczulu Kwasowskim koło Szesula.

Schroniska niezagospodarowane lub tylko sezonowo:

Na połoninie Dragobrat pod Bliźnicą.
Pod Douszyną koło Bilinu.
Pod Żerbanem koło Popa Iwana Marm.
Pod Masłokrutem koło Mezipotoków.
Na połoninie Rohonieskiej koło Pietrosa.

Szlaki znakowane:

JASINA 647 m. n. p. m.
Przełęcz Okole 1203 m. przez klauzę Apszyniec.
Zn. czerwone. Wyc. jednodniowa.
Przełęcz Tatarska 931 m. zejście granicą obok
tunelu kol. żel. Zn. zielone. Wyc. jednodniowa.

Połonina Hermanieska 1620 m. (wyjścia na Ho-
werlę 2058 m. i Pietros 2020 m.) przez
Koźmieszczek. Zejście do klauzy Howerla
i przez Luhy, Bogdan do Rachova. Zn. czer-
wone. Wyc. dwudniowa.

Pasmo Świdowca, trawersując szczyty Tatulska
1774 m., Stik (Stoh) 1707 m., Bliźnica
1883 m. zejście przez Stare 1475 m., Dumeń
1391 m. do Rachowa. Zn. do klauzy Apszyniec
czerwone, potem w lewo żółte. Wyc. dwu-
dniowa.

Bliźnica 1883 m. przez Menczul 1405 m i Stik
(Stoh) 1707 m. zejście do Burkutu (Kvasy).
Zn. zielone. Wyc. jednodniowa.

KEVELOV 630 m. n. p. m.

Bliźnica 1883 m. doliną potoku Świdowiec. Zn.
żółte potem zielone. Wyc. jednodniowa.

BURKUT (KVASY) 535 m. n. p. m.

Bliźnica 1883 m. zejście przez Menczul 1405 m.
do Jasiny. Zn. zielone. Wyc. jednodniowa.

Bliźnica 1883 m. drogą w górę Cisy do ujęcia
potoku Kevelov skąd w lewo zn. żółte. Wyc.
jednodniowa.

Szesul 1728 m. drogą w górę Cisy i doliną po-
toku Kevelov. Zejście do klauzy Lolin i Bog-
danu. Zn. zielone. Wyc. półtoradniowa.

Szesul 1728 m. skąd trawersując Pietros 2020 m.
na połoninę Hermanieską. Zn. niebieskie.
Wyc. półtoradniowa.

BILIN 494 m. n. p. m.

Douszyna 1380 m. Zn. zielone. Zejście do Ra-
chowa zn. żółte w lewo. Przejście na Bliźni-
cę 1883 m. zn. żółte w prawo. Wyc. pół-
dniowa.

RACHOV 443 m. n. p. m.

Bliźnica 1883 m. przez Dumeń 1391 m. zejście
pasmem Świdowca do klauzy Apszyniec zn.
żółte skąd do Jasiny zn. czerwone. Wyc.
dwudniowa.

Sojmul 1228 m. Menczul 1380 m. Zn. niebies-
kie. Wyc. jednodniowa.

Menczul 1380 m. Zn. żółte, Wyc. jednodniowa.

Pop Iwan Marmaroski 1940 m. przez Menczul
1380 m., Menczul 1500 m., Berlebaszkę
1736 m. zejście do Trebuszan. Zn. czerw-
ne. Wyc. dwudniowa.

Bogdan, Luhi. Zn. czerwone. Dojazd autobusem

BOGDAN 548 m. n. p. m.

Szesul 1728 m. Zn. zielone. Wyc. jednodniowa.

Pop Iwan Czarnohorski 2026 m. Do ujęcia po-
toku Balzatul zn. czerwone, następnie nie-
bieskie lub przez klauzę Balzatul żółte. Wyc.
półtoradniowa.

Stoh 1655 m. Do ujęcia potoku Balzatul zn.
czerwone, następnie niebieskie, od ujęcia
potoku Stohovec zielone. Wyc. półtoradniowa.

Trebuszany. Przez klauzę Kwaśną na przełęcz
pod Berlebaszką i doliną potoku Białego. Zn.
żółte. Wyc. półtoradniowa. Z przełęczy na
Popa Iwana Marm. 1940 m. Zn. czerwone.

BERLEBAS 399 m. n. p. m.

Berlebaszka 1736 m. Zn. żółte. Wyc. jednodniowa.

TREBUSZANY 365 m. n. p. m.

Pop Iwan Marm. 1940 m. Zn. czerwone. Wyc.
jednodniowa.

UWAGA: Mapa znakowanych szlaków turystycznych Huculszczyzny oparta jest o austriacką mapę generalną 1:200.000. Oznaczenie długości czasu trwania wycieczek uwzględnia przy szczytach czas potrzebny na wyjście i zejście, przy przejściach do osad lub schronisk czas przejścia w jednym kierunku. Mapa uwzględnia stan prac po koniec r. 1932. Szlaki projektowane podane są linią przerywaną.

Mapa znakowanych szlaków turystycznych Gorgan i Bieszczad, obejmująca obszar od Rafajłowej po Stuposiany ukaże się w czerwcu 1933 r.

Cena 1 zł.

424

WIERCHY

Korekta



ROCZNIK DZIEWIĄTY

1931

425



Fot. Zwoliński

DOLINA BIAŁEJ WODY
(W głębi szczyt Świstowy)

426



„Wierchy“ r. 1929. do art. R. Korczyś.

Fot. Z. Klemensiewicz

SYWULA Z IHROWYSZCZA

429



Fot. Zwoliński

DOLINA BIAŁEJ WODY
(W głębi szczyt Świstowy)

428



„Wierchy“ r. 1929. do art. St. Zwolińskiego.

Fot. Zwoliński

NIŻNI STAW ROHACKI



„Wierchy“ r. 1929. do art. St. Zwolińskiego.

Fot. Zwoliński

NIŻNI STAW ROHACKI



„Wierchy“ r. 1929. do Wspomnień o M. Świerzu.

Fot. Zwoliński

KOŚCIELEC OD ZIELONEGO STAWU

(Miejsce zgonu ś. p. Mieczysława Świerza)

432



„Wierchy“ r. 1929. do Wspomnień o M. Świerzu.

Fot. Zwoliński

KOŚCIELEC OD ZIELONEGO STAWU

(Miejsce zgonu ś. p. Mieczysława Świerza)

433



RÓWNICA. WIDOK NA CZANTORJĘ

Fot. Kubisz i Święch w Cieszynie

434



GÓRAL ISTEBNIAŃSKI Z KOBZĄ

Fot. Kubisz i Święch w Cieszynie

435



DROGA DO KOŚCIELISK
(z przed ćwierć wieku)

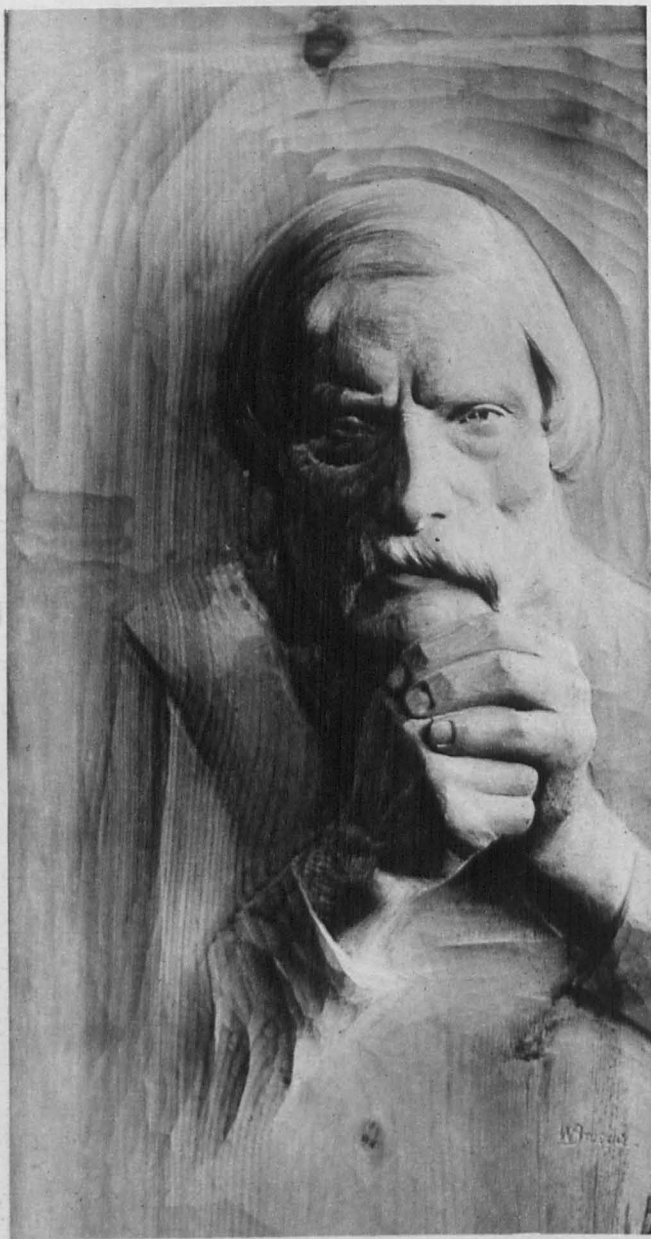

„Wierchy” r. 1929. do art. W. Brzega.

WOJCIECH BRZEGA: RZEŻBA
Portret Tomasza Gadei

438



Maciej Proj- Spychonicki }
pomiernodnik taternicki }
wzroba M. Projeji.

439



Portrait of John F. Kennedy
A. B. B. B.

čs dceř Mateje
najmoudřej z braci Hojka Mateje
čerba M. Brzeji.

440



W. Orzech
Jut (1950) (5/6)



Wielmożny Pan
Profesor Jan Pawlikowski

Zaproszenie

Lwów.

ul. 3 Maja 5.

Orzech

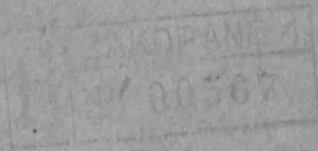

Protektor

Мад: Нойселе Држега
Закопаве - Шибонти 1.

43

449

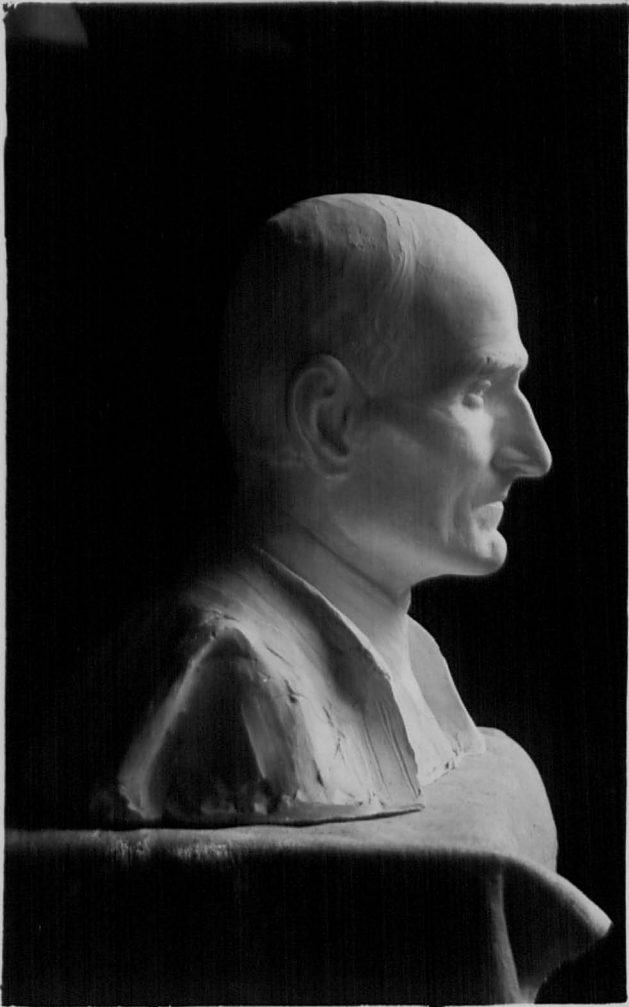

Fedovej chatyji

443



Wielmożny Pan

Broj. Dr. Jan Gw. Pawlikowski

~~Filipkowski~~

S. O. 7.

M. 3 go Maja Nr. 5.

Broszka:

Dr. M. Treter

Warszawa - Hoza 22.



John J. Hill 1881

STEFAN FILIPKIEWICZ
KRAKÓW, SIEMIRADZKIEGO 23.
ATELIER SIEMIRADZKIEGO 10.

445

ZAKŁAD FOTOGRAFICZNY
A. PAWLIKOWSKI
KRAKÓW
UL. SŁAWKOWSKA 21.

Stefan Filipkiewicz
Tatry zimne

446

5023

Handwritten signature

Handwritten signature

Handwritten signature

Handwritten signature

Mimosa, A.G.

DRESDEN

Papier Bromo-olejny
Bromöldruck-Papier

01.2 matt, chamois, glatt, kartonstark

10 arkuszy 18x24 cm Em. No. 2381-
10 6 26 Blatt 197 p-d



Fot. A. Jenkiewicz, 1926.

Fot. A. Lenkiewicz

Krzyż przy drodze
(w dolinie Świcy)

Krzyż przy drodze (k. Wądziszka)
(Bieszczady)

Serja	B.
L. p.	
Kraj	Polska
Miejscowość	Wądziszka
Tytuł	(Bieszczady) Krzyż przy drodze
Fot. A. LENKIEWICZ.	
Data	1925
Wszystkie prawa zastrzeżone.	

1000



АРТ. 8701.У Цена 15 коп.
Львовская книжная фабрика «Атлас»

Skanowanie i opracowanie graficzne na CD-ROM :



ul. Krzemowa 1

62-002 Suchy Las

www.digital-center.pl

biuro@digital-center.pl

tel./fax (0-61) 665 82 72

tel./fax (0-61) 665 82 82

Wszelkie prawa producenta i właściciela zastrzeżone.

Kopiowanie, wypożyczenie, oraz publiczne odtwarzanie w całości lub we fragmentach zabronione.

All rights reserved. Unauthorized copying, reproduction, lending, public performance and broadcasting of the whole or fragments prohibited.