



**Lwowska Narodowa Naukowa Biblioteka Ukrainy im. W. Stefanyka.**

**Odział Rękopisów**

**Zespół (fond) 9**

## **ZBIÓR RĘKOPISÓW RÓŻNEJ PROWENIENCJI**

**126.** Tomasik Seweryn, adwokat, kolekcjoner.

Materiały archiwum rodzinnego. 1913 – 1944, j.pol., niem.



**STRONY NIEZAPISANE NIE ZOSTAŁY ZDIGITALIZOWANE**

Львівська бібліотека  
АН УРСР

ВІДДІЛ РУКОПИСІВ

Q/H-125-127

Фонд Момаліка с. 3

Особисті папери різних  
осіб з актів адвок. канцес.  
дєр. Момаліка

Львівська бібліотека  
АН УРСР

ВІДДІЛ РУКОПИСІВ

О/Н № 126

145 арк.

Особые папты ромыл оуб  
(м.и. Янушевский)

2 папты адв. 5. Тимаски

77

Apr 7. 7

Good

3

7

2

AAA<sup>2</sup>

h-6

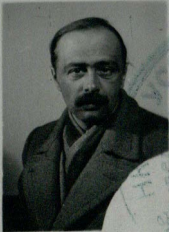







2

FOTO "MARION"  
Lwów, pl. Bernardyński 7.  

---

(Hotel Krakowski)



3

FOTO „M A R I O N”  
Lwów, pl. Bernardyński 7.  
(Hotel Krakowski)



J - 7









1. MARZ. 1937



## Z E Z N A N I E   O   D O C H O D Z I E

podlegającym podatkowi dochodowemu w roku podatkowym 1937.

W Y S Ł O U C H   B O L E S Ł A W, Lwów, ul. Reymonta L.12. -

Zawód lub zajęcie : właściciel drzkarni, - żonaty.

Źródła, z których osiągnięto wykazany dochód. -

1/. Realność, ul. Reymonta L.12.

2/. Drukarnia, ul. Krasickich L.18. -

### UWAGI PŁATNIKA :

Zeznaję fasję negatywną - z realności miałem dochód około 1.400 zł. - ale i ten dochód pochłonęła deficytowa drukarnia. -

Lwów, dnia 28 lutego 1937. -

Dr. Seweryn Tomasik za Bolesława Wysłoucha wł.r.-

Urząd



Z E Z N A N I E O D O C H O D Z I

podlegającym podatkowi dochodowemu w roku podatkowym 1935.

W Y S Ł O U C H BOLESŁAW, we Lwowie, ul. Sodowa L.12., - właściciel realności i drukarni, - żonaty. -

Czy prowadzone są księgi handlowe - gospodarcze ?

Z realności nie, z drukarni - tak. -

Źródła dochodu - czynsza. -

W roku poprzednim dokonał wymiaru z Urząd Skarbowy we Lwowie.

A. Dochód.

Z budynków : .....	4.344 Zł.	B. Odliczenia od dochodu	
Razem /suma A./	4.344 Zł.		1.737.60 Zł.
Mniej odliczenia /suma B/.	1.737.60		
Dochód do opodatkowania /suma C./	2.606.40		

Żona /:1 osoba:/ -

1/. Realność czynszowa mały I.p. dom położony Lwów, ul. Sodowa L.12.

2/. Drukarnia Lwów, ul. Krasickich L.18.a. -

UWAGI PŁATNIKA :

Zeznany dochód pochodzi wyłącznie z czynszów mej realności, wpływ brutto z mojem mieszkaniem wynosi rocznie 4.344 zł. - wydatki 1.737 zł. 60 gr. - dochód netto 2.606.40 Zł. Z drukarni położonej przy ul. Krasickich L.18.a. wobec kryzysu nie miałem żadnego dochodu, owszem za- ległem z zapłatą czynszu najmu i zagrożony jestem eksmisją. Dla dru- karni prowadzę prawidłowe księgi handlowe i na nie się powołuję. -

We Lwowie, dnia 28 lutego 1935.

Bolesław Wysłouch wł.r. -

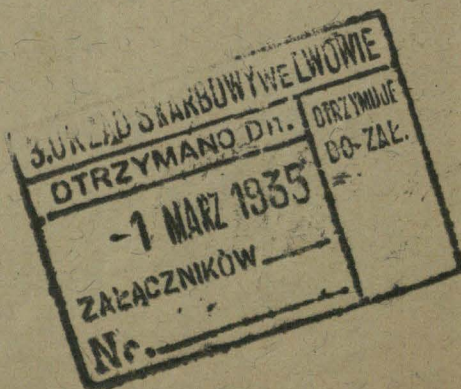

*Post Office*

10

*d. 19/11 - 1139*



11  
RESPUBLICA: POLONIA.

Archid. Dioecesis: *Leopolensis*  
Parochia: *S. Mariae Magdalenae*

Palatinatus: *Leopolensis*  
Districtus: *Leopolensis*

N-rus: *866*



**Testimonium nativitatis et baptismi.**

Ex parte officii parochialis rit. lat. Ecclesiae sub tit. *S. Mariae Magdalenae* notum testatumque fit,  
in libris metricalibus natorum hujus Ecclesiae destinatis pro *parte Leopolis*

Tom. *XLI* Pag. *183* reperiri sequentia:

Annus Mensis Dies nativitatis	Locus nativit. et N-rus domus	NOMEN	Religio Sexus Thori	Parentes: Nomen, cognomen et conditio	Patrini: Nomen, cognomen et conditio
<i>1924</i> <i>VIII</i> <i>21<sup>ma</sup></i>	<i>Leopol. pl. A. Północnego 57</i>	<i>Anna Blanca (bin.)</i>	<i>Germano-catholica Femina Legitima</i>	<i>Dr. ZarSKI Stanislaus Judex filius Petri et Micha- elinae Niedzwiedz et Antoinae</i>	<i>Vladimirus Dawczynski capit. H. I. et Planca Kaspalczak mulet.</i>
<i>baptisat a die <i>Septima</i> <i>decembris</i> a. ann.</i>				<i>Sophia Turek fili Josephi et Antoinae Sapilmann</i>	

Sacerdos baptisans: *R. D. Carolus Krubryj, curp.*

Obstetrix: *M. Dobryniecka*

Annotationes:

Quas testimoniales manu propria subscribo et sigillo Ecclesiae parochialis munio

*Leopoli* die *26 Junii* A. D. *1923.*



*[Handwritten signature]*

Państwowe Gimnazjum obiekwote (567)  
 im. Jana Kochanowskiego we Lwowie  
 Wydział (Typ) humanistyczny

Nr. 50

Rok szkolny 1934/35

# ŚWIADECTWO SZKOLNE

Łarski Lesław Marian

urodzony dnia 27 maja 1920 r. w Lwowie

(powiat: Lwów-ubasto), religii (wyznania) rym. kat.

uczeń klasy prof. B otrzymuje za rok szkolny 1934/35 stopnie następujące:

ze sprawowania się . . . . .	<u>dobry</u>
z nauki religii . . . . .	<u>dostateczny</u>
" " języka polskiego . . . . .	<u>dostateczny</u>
" " języka łacińskiego . . . . .	<u>dostateczny</u>
" " języka greckiego . . . . .	<u>/</u>
" " kultury klasycznej . . . . .	<u>/</u>
" " języka <u>ukr.</u> . . . . .	<u>dostateczny</u>
" " języka . . . . .	<u>/</u>
" " historii . . . . .	<u>dostateczny</u>
" " geografii . . . . .	<u>dostateczny</u>
" " przyrodoznawstwa . . . . .	<u>dostateczny</u>
" " fizyki . . . . .	<u>/</u>
" " chemii . . . . .	<u>/</u>
" " matematyki . . . . .	<u>dostateczny</u>
" " propedeutyki filozofji . . . . .	<u>/</u>
" " higieny . . . . .	<u>/</u>
" " rysunku . . . . .	<u>/</u>
" " śpiewu i muzyki . . . . .	<u>/</u>
" " pracy ręcznej . . . . .	<u>/</u>
" " pisma . . . . .	<u>/</u>
" " ćwiczeń cielesnych . . . . .	<u>dobry</u>

z nauki przedmiotów nadobowiązkowych, a mianowicie:

z .....  
.....  
.....

Liczba opuszczonych godzin szkolnych 1, z czego nie usprawiedliwiono 1

Liczba spóźnień 1, z czego nie usprawiedliwiono 1

Wynik ogólny dostateczny

we Lwowie

dnia 15 listopada

1935 r.



*[Handwritten signature]*  
Dyrektor *[Handwritten signature]*



**S k a l a s t o p n i:**

ze sprawowania się . . .	bardzo dobry	dobry	odpowiedni	nieodpowiedni
z nauki przedmiotów . . .	bardzo dobry	dobry	dostateczny	niedostateczny
wynik ogólny . . . . .	bardzo dobry	dobry	dostateczny	niedostateczny





*Sryw.*  
*Sieremie*-klasowa Publiczna Szkoła Powszechna  
*Kzatom. Najświętszego Serca Jezusowego*  
 we *Swowie* (powiat: *lwowski*).

Nr. *18.* Rok szkolny 19*36/37*

## ŚWIADECTWO SZKOLNE

*Karska Anna Blanka*

urodzona dnia *26 sierpnia* 1924 r. we *Swowie*  
 (powiat: *lwowski*), religii (wyznania) *rym. kat.*,  
 uczennia oddziału *wzrostego* otrzymuje za pierwsze półrocze  
 roku szkolnego 19*36/37* stopnie następujące:

ze sprawowania się . . . . .	<i>bardzo dobry</i>
z nauki religii . . . . .	<i>dobry</i>
" " języka polskiego . . . . .	<i>dostateczny</i>
" " języka <i>francuskiego</i> . . . . .	<i>dostateczny</i>
" " języka <i>z piśmności</i> . . . . .	<i>dobry</i>
" " rachunków z geometrią . . . . .	<i>dobry</i>
" " przyrody, { z przyrody żywej . . . . .	<i>bardzo dobry</i>
a mianowicie: { z fizyki i chemji . . . . .	<i>/</i>
{ z higieny . . . . .	<i>/</i>
" " geografji i nauki o Polsce współczesnej . . . . .	<i>dobry</i>
" " historii . . . . .	<i>dostateczny</i>
" " rysunków . . . . .	<i>dostateczny</i>
" " robót ręcznych . . . . .	<i>bardzo dobry</i>
" " śpiewu . . . . .	<i>dobry</i>
" " ćwiczeń cielesnych . . . . .	<i>dobry</i>
" " robót kobiecych . . . . .	<i>/</i>
" " <i>z porządku</i> . . . . .	<i>bardzo dobry</i>

Liczba opuszczonych <sup>dni</sup> godzin szkolnych *2*, z czego nie usprawiedliwiono *—*  
 Liczba spóźnień *—*, z czego nie usprawiedliwiono *—*

We *Swowie* dnia *22 grudnia* 19*36* r.

*Celina Batiuk*  
 Opiekun*ka* oddziału



*Celina Batiuk*  
 Kierownik*ka* szkoły

S K A L A   S T O P N I:

ze sprawowania się .	bardzo dobry	dobry	odpowiedni	nieodpowiedni
z nauki przedmiotów .	bardzo dobry	dobry	dostateczny	niedostateczny

Imperium Austriæ

Nrus: 03

Diececis: Tremischensis

Regnum: Galicia.

Decanatus: Lencyensis

Circulus: Lencycensis

Parochia: Lencut

# TESTIMONIUM BAPTISM



Ex parte Officii parochialis r. *lat* Ecclesiae  
notum testatumque fit, in libro baptisatorum hujus Ecclesiae Tom. II pag. 29 reperiri sequentia:

Annus, mensis et dies nativitatis et baptismi	Locus nativitatis	Nrus domus	Nomen	Religio	Secus	Thori	Parentes et Conditio	Patrini et Conditio
Anno Domini millesimo octingentesi- mo octog- esimo octavo /1888/ die 8 <sup>ta</sup> Augusti nata et 18 Augusti ab R. P. Rob. Scholz d. J. bap- tisata est.	Lencut	332.	Sophia Maria binom.	cath.	foemina	legitima	Josephus Turek c. r. mag. ulavor fil. Josephi et Josephæ nate Horny	Josephus Szpilman Dr. medic. Maria uxor Josephi Szpilman
							Antonina filiæ Antonii Szpilman et Mariæ Schura. —	

Plat: Victoris Ortowska

Quas testimoniales manu propria subscribo et sigillo Ecclesiae parochialis munio  
Lencut die 25<sup>ta</sup> Februarii A. D. 1888.



Emilius Turek  
parochus.

Copis.  
Tus 3

Imperium: Austria  
Regnum: Galiciae  
Circulus: Lauenensis

Diocesis: Tremlicensis  
Decanatus: Lexajensis  
Parochia: Lauen

# Testimonium Baptismi.

Ex parte Officii parochialis r. kat. Ecclesiae Lauenensis notum testatumque fit, in libro baptisatorum hujus Ecclesiae Tom II pag. 29 reperiri sequentia.

Annus mensis et dies nativitat. et baptismi	Locus nativ. etis.	Officium domus	Nomen	Religio	Sexus	Thori	Parentes et Conditio	Patrini et Conditio
Anno Domini millesimo octingentesimo octogesimo octavo (1888) die 8 Augusti nota et 18 Augusti ab R. S. Prob. Schola s. J. baptisatus est.	Lauen	332	Sophia Maria Simon	rama cath.	focmin	legitimi	Josephus Durek c. r. mag. ulanor fil. Josephi et Josephae nativ. Horny Antonina filia Antonii Papilmann et Marianna Skuro	Josephus Papilmann Pr. medic. et Maria uxor Josephi Papilmann
Obst. Victoria Crlouska								

Quas testimoniales manu propria subscribo et sigillo Ecclesiae parochialis munio.

Lauen, die 25<sup>ta</sup> Februarii A. D. 1891.

Josephus Landerer  
parochus.

Dostowną zgodność odpisu tego z oryginałem stemplem na 1 K. - h. zaopatrzonym stwierdza się.

Drohobycz, dnia 23/6 1913.

Celeryn  
sk. v. s. p. rad



## ŚWIADECTWO DOJRZAŁOŚCI

Janusz Stanisław

ПАСПОРТ ВЫДАН В 1940 ГОДУ



urodzony dnia 27 miesiąca Dzierżnia

roku 1914 we Lwowie

województwa Lwowskiego

wyznania rym.-Kat.

po ukończeniu nauki w latach 1927 - 1932

21. III - VIII w państwowym dwuletнім

gimn. im. Jana Kochanowskiego

we Lwowie

do którego był przyjęty do 21. trzeciej

klasy w dniu 1 września roku 1927, zdawał w term. wiosennym roku 1933

gimnazjalny zwyczajny egzamin dojrzałości typu humanistycznego wobec

Państwowej Komisji Egzaminacyjnej, powołanej przez Kuratorjum Okręgu

Szkolnego Lwowskiego dla państw II gimn. we Lwowie

pismem z dnia 17 maja 1933r Nr II 9852/33 i otrzymał

następujące oceny ostateczne z przedmiotów egzaminacyjnych:

z religii . . . . .	bardzo dobre
z języka polskiego . . . . .	dobre
z języka łacińskiego . . . . .	/
z języka francuskiego . . . . .	dobre
z historii wraz z nauką o Polsce współczesnej . . . . .	bardzo dobre
z fizyki wraz z chemią . . . . .	/
z matematyki . . . . .	dość dobrze

Poza tem uzyskał..... ostatnie oceny roczne w klasach VI — VIII  
(lub odpowiednie oceny na egzaminie wstępnym do wymienionego gimnazjum)  
z przedmiotów następujących:

z łaciny: dostatecznie	ze śpiewu i muzyki
z fiz. wraz z chemią: dostatecznie	z ćwiczeń cielesnych: dobre
z propedeutyki filozofii: bardzo dobre	z geografii: dostatecznie
z rysunku	

Państwowa Komisja Egzaminacyjna uznała *Jajida Hanijawa*  
za dojrzałego do studjów  
wyższych i wydaje *mu* niniejsze świadectwo.

w Łowiczu dnia 20 czerwca roku 1933.

Nr. 44

PRZEWODNICZĄCY  
PAŃSTWOWEJ KOMISJI EGZAMINACYJNEJ



*M.H. Świątyński*  
CZŁONKOWIE  
PAŃSTWOWEJ KOMISJI EGZAMINACYJNEJ

*Janina Dworowiczowa z Jan. Jan.*  
*Ks. Daniel Wąsicki rel.*  
*Stanisław Stepan. p. pl.*  
*Józef Chodor (uch.)*  
*Mieczysław Stepan (uch.)*

~~Library of the University of Michigan~~  
5.10.33

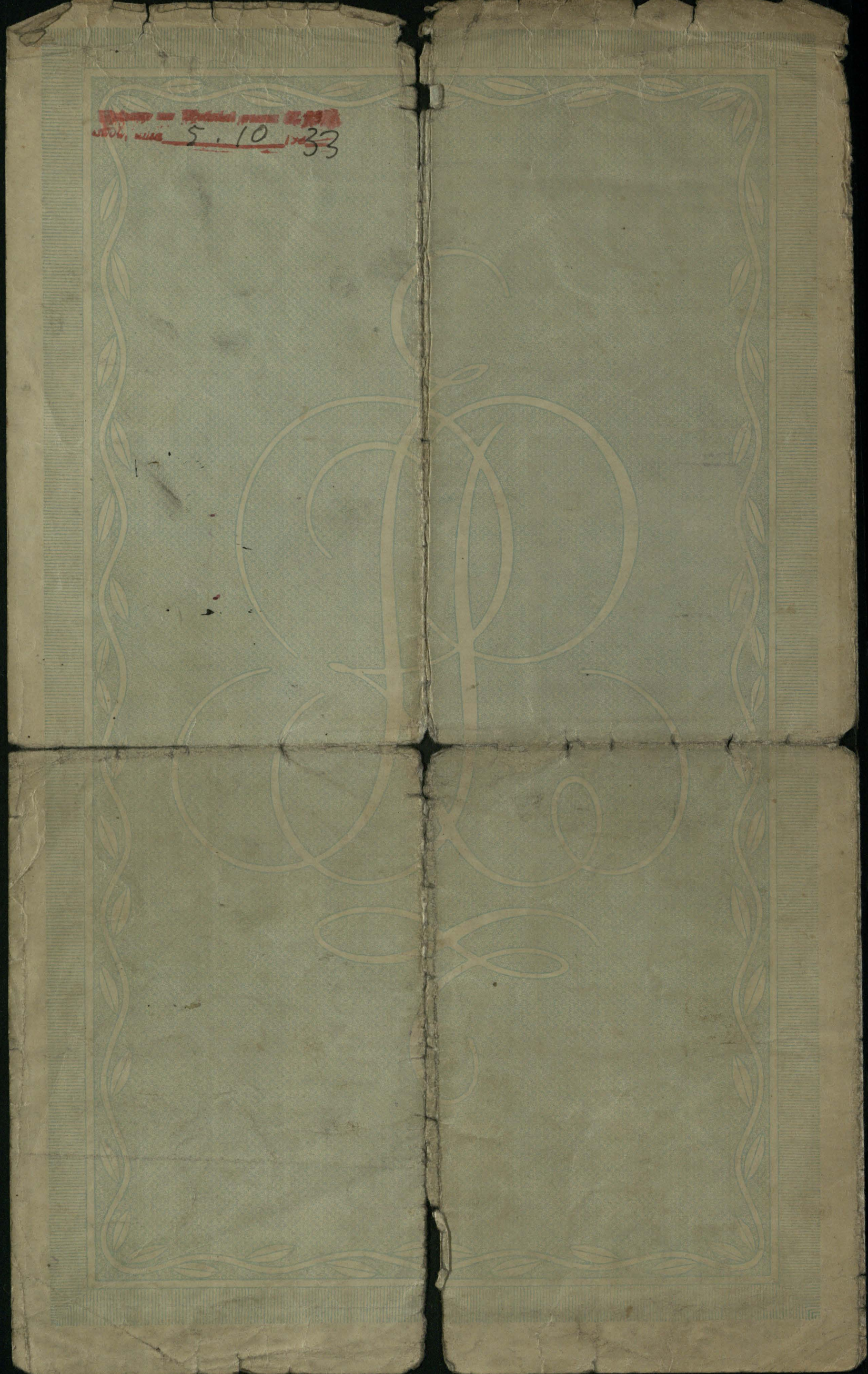

L. 856.



# ABSOLUTORJUM

Pan(i) T A U Stanisław

rodem z Lwowa

student (tka) Wydziału Prawa Uniwersytetu Jana Kazimierza we Lwowie, imatrykulowany (a)

dnia 9.12.1933 na podstawie świadectwa dojrzałości

Gimnazjum IX. we Lwowie z d. 20.6.1933 L.47 i zapisany (a) w Album

pod L. 691 odbył (a) przepisane rozporządzeniem z dnia 16 października 1920 r.

L. 8416—IV/20 (Dz. Urz. Min. W. R. i O. P. Nr. 22 poz. 140) nauki w obrębie Uniwersytetu

Jana Kazimierza we Lwowie

w dowód czego **otrzymuje niniejsze absolutorjum.**

## Przebieg studjów.

Nazwisko wykładowającego	Tytuł wykładu (ćwiczeń lub seminarjum)	Liczba godzin	Potwierdzenie zgłoszenia się studenta (nomen receptum)	Poświadczenie Profesora, kolokwja lub egzaminy i t. p.
w I., II. i III. trymestrze r. 1933 / 34.				
Dr. Stefko:	Ogólna teoria prawa . . . .	2		
„ Piniński:	Prawo rzymskie prywatne . .	5		
„ Chlamtacz	Historja i system prawa rzym.	5		
„ Dąbkowski	Historja ustroju Polski . . .	45		
„ Dąbkowski:	Prawo prywatne polskie . . .	4		
„ Starzyński	Porozb. ustrój Polski Przewód sądowy polski . . .	2	w I. i II. trym.	
„ Dąbkowski	Historja prawa zachod.-europ.	5	dilig.	
„ „	Seminarjum pr. zach.-eur.	2	w I. tr.	
„ Koranyi:	Ćwiczenia z prawa . . . .			
	Historja ustroju państw romańskich . . . .	2		

vidi Pazdro mp.



Nazwisko wykładowego	Tytuł wykładu (ćwiczeń lub seminarjum)	Liczba godzin	Potwierdzenie zgłoszenia się studenta (nomen receptum)	Poświadczenia Profesora, kolokwja lub egzaminy i t. p.
----------------------	--	---------------	--	--

L. 320 dnia 28/6 1934 poddał(a) się pierwszemu egzaminowi rocznemu z wynikiem :winien poprawić egzamin z prawa rzymskiego.

Chlamtacz mp. Prezes

L.320 dnia 10.9.1934 poddał się egzaminowi poprawczemu z wynikiem d o s t a t e c z n y m. - Stefko mp. Prezes.

w I., II. i III. trymestrze r. 19 34/35.

Dr. Abraham:	Prawo kościelne . . . . .	1		
„ Halban:	System prawa kanonicznego .	4		
„ Ehrlich:	Prawo narodów . . . . .	3		
„ „	Porówn. wykład prawa polit.	4		
„ Próchnicki:	Wykład system. konstytucji polskiej . . . . .	5		
„ Grabski:	Ekonomja społeczna . . . . .	5		
„ Stahl:	Zasadnicze pojęcia ekonomiki	2		
„ Ehrlich	Ćwiczenia z pr.narodów Seminarjum . . . . .	2	dobrze	

vidi Ehrlich mp.

L. 403 dnia 6/7 1935 poddał(a) się drugiemu egzaminowi rocznemu

z wynikiem d o b r y m.-

mp. Prezes Abraham mp. Prezes.

Nazwisko wykładowego	Tytuł wykładu (ćwiczeń lub seminarjum)	Liczba godzin	Potwierdzenie zgłoszenia się studenta (nomen receptum)	Poświadczenie Profesora, kolokwja lub egzaminy i t. p.
----------------------	--	---------------	--	--

w I., II. i III. trymestrze r. 1935./36.

Dr. Makarewicz:	Prawo karne . . . . .	5		
„ Dworzak	Proces karny . . . . .	3		
„ „	Polityka kryminalna . . . . .	1		
„ Nowotny:	Historja filozofji prawa . . . . .	2		
„ Sieradzki:	Wykłady z medycyny sądowej dla prawników . . . . .	4	w I. i II. trym.	
„ Laniewski:	Technika śledztwa . . . . .	4		
„ Pazdro:	Postępowanie administr. . . . .	1	w II. i III. tr.	
„ „	Ustrój samorządu terytorjalnego . . . . .	1	w II. i III. trym.	
„ Bigo:	Nauka administracji i polskie prawo administracyjne . . . . .	5		
„ Grabski:	Prawo skarbowe polskie . . . . .	3		
„ Czekanowski:	Statystyka . . . . .	2		
	Seminarjum . . . . .			
„ Pazdro	Ćwiczenia administrac. . . . .	2	w I. i II. tr.	

vidi Ehrlich mp.

L. 354 dnia 30 / 6 1936 poddał (a) się trzeciemu egzaminowi rocznemu

z wynikiem d o b r y m . -

Makarewicz mp. Prezes

w I., II. i III. trymestrze r. 1936./37.

Dr. Longchamps:	Prawo cywilne . . . . .	5		
„ „	Prawo cywilne według kodeksu Napoleona . . . . .	2		
„ Przybyłowski:	Prawo cywilne (wybrane działy, z części ogólnej, spadkowe i rzeczowe oraz sposoby zabezpieczenia zobowiązań)	5		
„ „	Prawo pryw. międzynarodowe	2		

Nazwisko wykładowego	Tytuł wykładu (ćwiczeń lub seminarjum)	Liczba godzin	Potwierdzenie zgłoszenia się studenta (nomen receiptum)	Poświadczenie Profesora, kolokwja lub egzaminy i t. p.
Dr. Stefko:	Prawo procesowe cywilne . . . . .	5		
„ Allerhand:	Prawo egzekucyjne . . . . .	2		
„ Honzatko:	Prawo handlowe i wekslowe Seminarjum . . . . .	5		
„ „	Ćwiczenia z pr. handl. w.	2	dilig.	

vidi Ehrlich mp.

L. 337 dnia 22 / 6 1937 poddał (a) się czwartemu egzaminowi rocznemu z wynikiem d o s t a t e c z n y m . -

Longhamps mp. Prezes

**Uwagi o zachowaniu się studenta (tki), ~~kary~~ dyscyplinarne:**

Zachowanie się p. T a u a S t a n i s ł a w a  
było zupełnie zgodne z przepisami akademickimi.

We Lwowie, dnia 30. czerwca 1937 r.

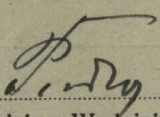
  
Prof. Dziekan Wydziału Prawa



  
t. cz. Rektor

Testament

Przedstawiam... w przedniej... w tym...  
w tym... w tym... w tym...  
w tym... w tym... w tym...

- Działanie... w tym...  
w tym... w tym... w tym...  
w tym... w tym... w tym...

Im... w tym...  
w tym... w tym... w tym...  
w tym... w tym... w tym...

pry... w tym...  
w tym... w tym... w tym...  
w tym... w tym... w tym...

pry... w tym...  
w tym... w tym... w tym...  
w tym... w tym... w tym...

pry... w tym...  
w tym... w tym... w tym...  
w tym... w tym... w tym...

pry... w tym...  
w tym... w tym... w tym...  
w tym... w tym... w tym...

pry... w tym...  
w tym... w tym... w tym...  
w tym... w tym... w tym...

pry... w tym...  
w tym... w tym... w tym...  
w tym... w tym... w tym...

pry... w tym...  
w tym... w tym... w tym...  
w tym... w tym... w tym...

Vertical text on the right margin, possibly a list or notes, including words like 'w tym', 'w tym', 'w tym'.

C. k. Sąd powiatowy

K

**R. S.**



№: 572/13  
16.

Zakład ubezpieczenia robotników  
do rok P. W. E. Kaminiskiego

advokata  
we lwowie  
ul. Tropena  
l. 5.

Andrychów  
116

Jako p. w. K. testam. u  
zawierany w p. Kanton. P. w. K.  
To p. w. K. K. jako p. w. K.  
zaw. K. K. p. w. K. K. K. K.  
K. K. K. K. K. K. K. K.

20

W. J. Van der Kruis  
ontvocht kroeg

Testament <sup>havy pyper</sup>

Pis loore



22

Milewicz Syszard

(Własnoręczny podpis osoby wyszczególnionej w dowodzie)

Stosownie do art. 19 rozp. Prezydenta R. P. z d. 16 marca 1928 r. o ewidencji i kontroli ruchu ludności (Dz. U. R. P. Nr. 32, poz. 309) zaświadczam, że wymieniony (a) w niniejszym dowodzie

P. ....  
jest obywatelem (ką) polskim (ą), co zostało stwierdzone na podstawie .....

Urząd .....

Pieczęć powiatowej władzy administracji ogólnej

Nr. ....

Dnia .....

Podpis

## WYCIĄG

Z ART. 18 I 19 ROZPORZĄDZENIA PREZYDENTA  
R. P. Z DNIA 16 MARCA 1928 R. O EWIDENCJI  
I KONTROLI RUCHU LUDNOŚCI (Dz. U. R. P.  
Nr. 32, poz. 309).

### *Art. 18.*

Dla ułatwienia legitymowania się wydawane będą na żądanie przez gminy dowody osobiste osobom w tych gminach zamieszkałym i zameldowanym. Za dowody te pobiera się 60 gr. tytułem zwrotu kosztów druku. Żadnym innym opłatom dowody osobiste, jak również podania (wraz z załącznikami) o ich wydanie, nie podlegają.

### *Art. 19.*

Osoby, posiadające dowody osobiste, wymienione w artykule poprzednim, mogą prosić powiatową władzę administracji ogólnej o zaświadczenie w dowodzie osobistym, że są obywatelami polskimi.

Powiatowe władze administracji ogólnej, nie odmówią zaświadczenia, jeżeli po sprawdzeniu stwierdzą, że osobie, starającej się o zaświadczenie, przysługuje rzeczywiście obywatelstwo polskie.



Województwo

23.  
Lubelskie

Powiat

Buczański

Gmina

Monasteryska

# DOWÓD OSOBISTY

70111

wydany na podstawie art. 18 rozp. Prezydenta R. P.  
z dnia 16 marca 1928 r. o ewidencji i kontroli ruchu  
ludności (Dz. U. R. P. Nr. 32, poz. 309).

Nr. 235

Nazwisko Milewicz

Imię Ryszard Stanisław

Data urodzenia 1895 r.

Miejsce urodzenia Warszawa

Imię ojca Jan matki Maria

Zawód pośrednik handlowy

Miejsce zamieszkania Monasterzyska

Wzrost średni

Twarz owalna

Włosy ciemne

Oczy brązowe

Znaki szczególne /

Wydany dnia 14 czerwca 1937

Pieczęć gminy

  
K. M. G.  
Podpis



Rok urodzenia: ..... 1849  
 wzrost ..... s'redai  
 twarz ..... owalna  
 włosy ..... sine  
 oczy ..... sine  
 usta ..... 3  
 nos ..... propas  
 Szczególne znamiona ..... /

DYREKCJA POLICYI WE LWOWIE.

L. p. 109/M

24

Legitymacya

dla P. *Emy Mondscheim*

urodzonego (j) w *Breżanach*  
powiat .....

gubernia .....

religii (wyznania) *cz. kat.*

poddanego (j) .....

którego (ej) tożsamość osoby oraz własno-  
ręczny podpis niniejszem się stwierdza.—

Lwów, dnia *20 lipca* 1919.



*[Handwritten signature]*

Zarząd miasta Lwowa

L.M. 47174/37

25



P o ś w i a d c z e n i e

P. Ryszard Stanisław 2. im. M ł i l e w i c z , rodem z Reims /Francja/  
religii rzymsko-katolickiej , urodzony 16. lipca 1894 roku, syn Jana  
i Marji, urzędnik prywatny, zamieszkały we Lwowie, złożył dowody, stwier-  
dzające jego polskie pochodzenie.-

Na tej podstawie wydaje mu się niniejszem poświadczenie tożsamości  
jego osoby i obywatelstwa polskiego.-

We Lwowie, dnia 17. lipca 1937 roku.-



*[Handwritten signature]*

*Управление г. Львова А47174/37*

*Удостоверение.*

*Г. Рyszard - Станислав /2х им./ Милевич,  
ур. Реймс (Франция), рим. кат. вероиспо-  
ведания, рожд. 16 июля 1894г. /сын Яна  
и Марии, растущий ревновник, проси-  
вающий во Львове, представил доказательства  
своего польского происхождения*

*На основании вышеизложенного  
выдается сие удостоверение*

угодно безвременно его из-  
решить и посылать в распоряжение.

Львов, 17 июня 1937 года

Пожмиль перасборива с/д.

М. П. —

№ 872/39 С погуманным безреш.



Болезнов турык  
присущенный перебоури

5/98'12

26

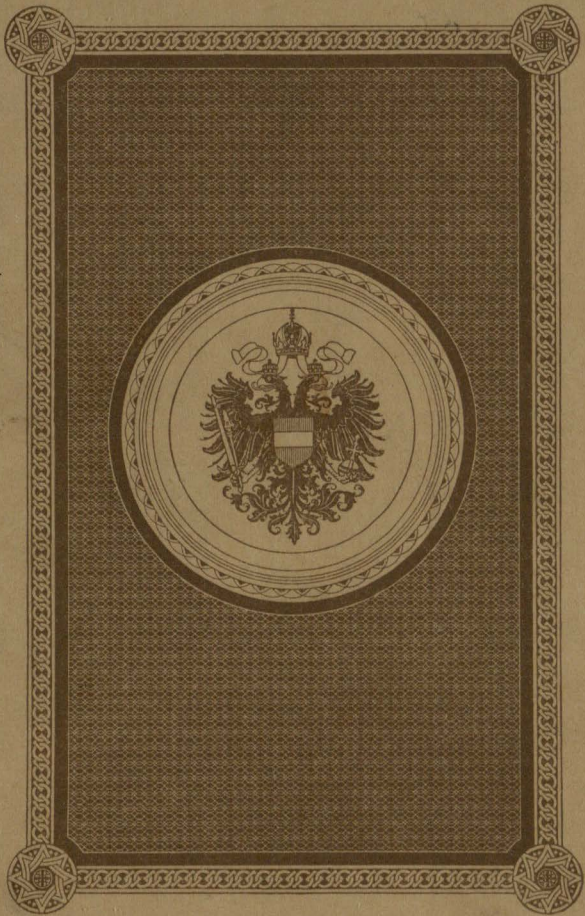

P.

(16 Seiten enthaltend.)

Nr. 1254  
N. }

1254



Im Namen Seiner Majestät

**FRANZ JOSEPH I.**

Kaisers von Oesterreich, Königs von Böhmen u. s. w.  
und Apostolischen Königs von Ungarn.

W imieniu Najjaśniejszego

**FRANCISZKA JÓZEFA I.**

Cesarza Austrii, Króla Czech i t. d. i Apostolskiego  
Króla Węgier.

Reise-Pass — Paszport

für  
Hl. }

Rosa Marcus

Charakter

Charakter

Beschäftigung

Satzudnienie

wöhnhaft zu

samieszkanie

im Bezirke

w powiecie

Kronland

kraj koronny

Private

Leubach

Galluzien



Personsbeschreibung des Inhabers.  
Opisanie osoby właściciela.

Geburtsjahr	} 1874
Rok urodzenia	
Statur	} mittel
Wzrost	
Gesicht	} rauh
Twarz	
Haare	} dunkelbraun
Włosy	
Augen	} blau
Oczy	
Mund	} europ.
Usta	
Nase	} keine
Nos	
Besondere Kennzeichen	}
Szczególne znamiona	

Eigenhändige Unterschrift }  
Własnoręczny podpis }

Rosa Parnes

D selbe reiset }  
Fense (Faz) podróżuje }

Gültig zum Verlassen des „wei-  
nachs }  
terem Kriegsgebietes“ namentlich zur  
Reise nach Praden  
einschliesslich der Rückreise.

~~Personen~~: Familienange-  
hörigkeit.

Dieser Pass ist gültig:  
Passport ten ważny:

Drei Monate



Ausgestellt von der k. k. Polizei-Direktion  
in Lemberg, am 27. September 1916

Im Namen S. E. des Herrn k. k. Statthalters

k. Hofrat und Polizeidirektor:



*Paul Bauer*

30

— 7 —



REISE PASS

REISE PASS

25



WIEN.

Aus der kaiserlich-königlichen Hof- und Staatsdruckerei.

---

RYSOPIS:

Wzrost średni

Oczy niebieskie

Usta .....

Nos .....

Włosy czarne

Twarz .....

Szczególne znamiona .....

Posiada znajomość czytania i pisania dobrze

Władza językami językiem, niemieckim

Stwierdza się tożsamość właściciela niniejszego dowodu osobistego z jego fotografią, oraz jego własnoręczny podpis.



Pieczęć:

Podpis: [Handwritten Signature]

Imię i nazwisko

*Jan*

Data urodzenia lub wiek

*1897*

Miejsce urodzenia

*Gmina*

Imiona rodziców

*Michał i Maria*

Religia

*kościelny*

Zawód

*rolnik*

Stan rodzinny

*małż.*

Miejsce osiedlenia (miejsce zapisu do ksiąg stałej ludności, przynależność gminna, miejsce zapisu do ksiąg organizacji stanowych)

Miejsce zamieszkania (faktycznego stałego pobytu)

*Gmina*

Narodowość

*Polak*



34

# PRZYNALEŻNOŚĆ PAŃSTWOWA POLSKA

Stosunek do wojskowości

✓

Na podstawie jakich dokumentów (dowodów) przynależność do Państwa Polskiego została stwierdzona?

Dotyczy m. in. meldunku karskiego

z dnia 14 stycznia 1925

z dnia 29 czerwca 1925



Pieczęć:

Podpis:

*[Handwritten signature]*

Miejsce na meldunki

2  
Miejsc jako bezczyn. w  
funkcyjach w Galaniskie i m  
funkcyjach tamie

dnia 29/6 1917.

Galaniskie  
5



Miejsce na meldunki

Vorgelegt am

Die Oliva d.

1927

Postel-Revier VI



*[Handwritten signature]*

Miejsce na meldunki



Miejsce na meldunki

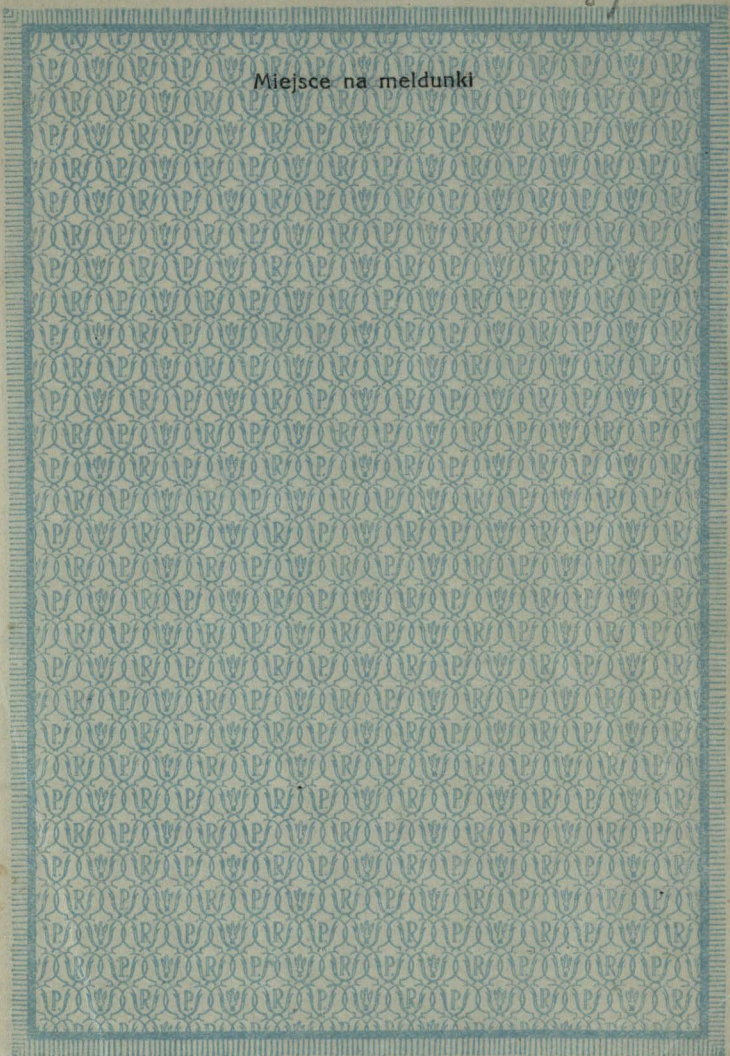

Miejsce na meldunki

Zoppot, den 26/7/30  
Polizei-Bezirk VI

Reiter



Mlejsce na meldunki

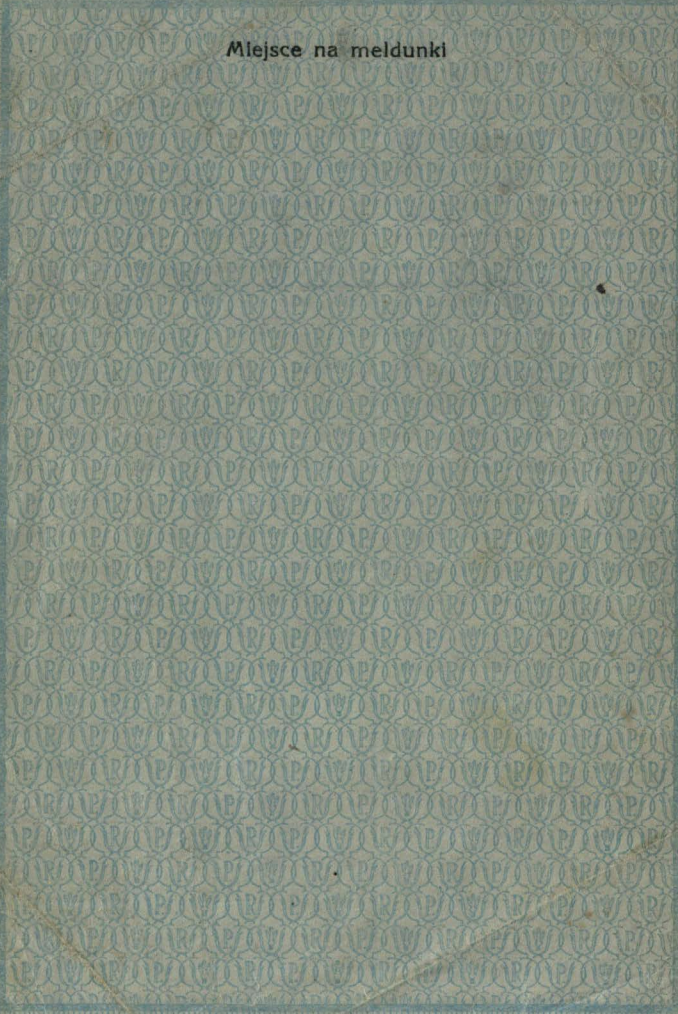

ad Cg B09/9 43

Imperium: Austriae.

Regnum: Galiciae.

Districtus: Premisliensis

Dioecesi: Premisliensis

Parochia:

Nrus: 402

Testimoniur copulationis.



Ex parte officii nrori... notum testatumque fit, in libris metricalibus copulationum... ujus Ecclesiae Tom. II pag. 784 reperiri sequentia:

Annus	Mensis	Dies copulationis	SPONSUS				SPONSA			TESTES	
			NOMEN	Religio	Aetas	Coelebs vel viduus	NOMEN	Religio	Aetas	Coelebs vel vidua	NOMEN et conditio
Anno domini Millesimo octingentesimo nonagesi- mo quarto 1894	Die 4 <sup>ta</sup> februarii	copulati sunt.	Micislaus Sigmundus binouy Lach...	Romania - catholica	22 annor.	coelebr	Rosalia Kandelsha filia Nicolae Krae Neglar cony in Bacio- rae nata vrb. Oxemys in Lasanie habitans.	Romania - catholica	25 1/2 annor.	coelebr	Josephus Kalina famulus Dvorszki fab. ferri Oraemissis tribus bannis Soni Sexages. fests. Curef. 1894 et dom. Quinquag. seu rebu. 28; 2 1/2 1/2

Quas testimoniales manu propria subscribo sigilloque ecclesiastico corrobore.

Premisliens die 14 Julii A. D. 1897



Laudslaus Premisliens  
Jenios Col. vi



1816

~~Joseph Fabian / lego packet  
no picture  
with the Rosalia  
Nat. Lisch  
Cranken  
Buckingham  
vjo. Wavilleu~~

Joseph Fabian / lego packet.  
no picture  
with the Rosalia  
Nat. Lisch  
Cranken  
Buckingham  
vjo. Wavilleu

Lisch

ZEZWOLENIE NA WYKREŚLENIE :

Dziennik hip: 4886/27



W stanie biernym realności objętej whl.1667 ks.gr.dla II dziel. gminy miasta Lwowa jako na karcie głównej - zaś w stanie biernym realności objętej whl.1958 tejże samej księgi gruntowej jako na karcie ubocznej zainstabulowanem jest na rzecz Miejskiej Kasy Oszczędności we Lwowie na zasadzie zapisu kaucyjnego z daty Lwów dnia 23 grudnia 1926 - Lrep.62269 - przez Mieczysława Loescha zeznanego - prawo zastawu dla sumy kaucyjnej 700 dolarów Stanów Zjednoczonych Ameryki Północnej.-

Ponieważ z powyższego zapisu kaucyjnego dla Miejskiej K a s y Oszczędności we Lwowie żadne prawa nie urosły, przeto Miejska Kasa Oszczędności we Lwowie z e z w a l a , aby na podstawie niniejszego dokumentu wykreślenie prawa zastawu dla sumy kaucyjnej 700 dolarów Stanów Zjednoczonych Ameryki Północnej - w stanie biernym realności objętej whl.1667 ks.gr.dziel.II gminy miasta Lwowa zainstabulowanem zostało, zaś w stanie biernym realności objętej whl.1958 ks.gr.dziel II gm.m.Lwowa - jako na karcie ubocznej adnotowanem zostało.-

W dowód czego podpisy D y r e k c j i .-

We Lwowie, dnia 31.marca.1927.-.....

**MIEJSKA KASA OSZCZĘDNOŚCI WE LWOWIE.**  
*Kaucyjny* *Uhman*

Lrep.12.382.-

Stwierdzam, że osobiście mi znani we Lwowie zamieszkali Wni: Adam KAUCZYŃSKI, Zastępca Przewodniczącego Dyrekcji i Dr.Stefan UHMA, Dyrektor Miejskiej Kasy Oszczędności we Lwowie - podpisy firmowe na

niniejszy zezwoleniu na wykreślenie położone, za swe własnoręczne wobec mnie uznali.-----

Należytość stamplową w kwocie trzech złotych skasowano.-----

We Lwowie, dnia trzydziestego pierwszego /31/ marca roku tysiąc dziewięćset dwudziestego siódmego /1927/.-----



*Franciszek Szelewicki*  
*notariusz*

*Donośony tus. uchw. i dnia 3/6 27 fol. 4886/27*  
*rej. na k. G. p. 63 ul. 1667/11 d. i G. p. 24 ul. 1958/11*  
*d. k. tuona wykonano.*

*Świeżo dnia 3 cemo 1927.*



*Stuara*

Dioecesis: Leopolis  
Parochia: S. Annae

Palatinatus: \_\_\_\_\_  
Districtus: Leopolis

N-rus: 536.

### Testimonium nativitatis et baptismi.

Ex parte officii parochialis rit. lat. Ecclesiae sub. tit. S. Annae notum testatumque fit,  
in libris metricalibus natorum hujus Ecclesiae destinatis pro Leopoli  
Tom. VIII Pag. 723 reperiri sequentia:

Annus Mensis Dies nativitatis	Locus nativit. et N-rus domus	N O M E N	Religio	Sexus	Thori	Parentes: Nomen, cognomen et conditio	Patrini: Nomen, cognomen et conditio
1914. Septembri 29.	Leopolis - Wolowic' 15.	Severinus Casimirus (bis)	Romano-catholicus	masculus	legitimus	Kowalski Antonius - Comissa- rius Magistratus, pl. Casimiri et Mariae Teremetow. Adela Ukraińska pl. Theophili et Ludowicac Wasyl, Kiewick.	M. Severinus Tomash advocatus Marin Ukraińska coelebs
baptisatus die 14/11 1915.							

Sacerdos baptisans: Josephus Saluch-coop

Obstetrix: \_\_\_\_\_

Annotationes: \_\_\_\_\_

Quas testimoniales manu propria subscribo et sigillo Ecclesiae parochialis munio

Leopoli die 13. Novembris A. D. 1914.



Kuc. Pokicki  
Parochus

d.I/II  
46

Wydział: Inżynierji lądowej i wodnej

Oddział: lądowy

Rok naukowy: 1925-26

1430

1456

Liczba indeksu: \_\_\_\_\_

Liczba katalogu: \_\_\_\_\_

Rok studjów: I

Karta wpisowa do użytku Kwestury

12/XI. 95.

studenta — ~~wolnego słuchacza.~~

Nazwisko i imiona:	Kozłowski <u>Enstachy</u>
Gmina, powiat i województwo wzgl. miejsce, kraj i data urodzenia (rok miesiąc i dzień):	Postawy, pow. <u>Święciański</u> , wojew. <u>Wileński</u> 1905 rok <u>września 25-go</u>
Obywatelstwo i przynależność państw. (gmina, powiat i województwo):	Obywatel <u>Przeczpospolitej Polskiej</u> <u>Wilno</u> <u>przynależność lat-sama.</u>
Narodowość i język ojczysty:	<u>Polska — polski</u>
Religja (Wyznanie):	<u>Rz - Katolicka</u>
Mieszkanie tutejsze:	Dzielnica: <u>II Krak.</u> Ulica: <u>Rycerska</u> L. <u>29</u>
Imię i nazwisko, zawód i miejsce zamieszkania ojca lub opiekuna:	<u>Marian Kozłowski, nauczyciel państwowy,</u> <u>Wilno</u>
Data i liczba dekretu stypendyjn., fundacja i kwota roczna:	" " "
Studja dotychczasowe, (podać typ, nazwę i miejscowość szkoły średniej, która wydała świadectwo dojrzałości):	<u>Gimnazjum humanistyczne im. <u>księcia</u> <u>Sygiswasta</u></u> <u>Augusta w Wilnie.</u>
Kiedy, gdzie i z jakim wynikiem stawał do poboru. Rodzaj broni (z podaniem pułku wzgl. formacji, stopień wojskowy. Władza wojskowa, która wydała ostatni dokument, data i liczba dokumentu):	

Przedmioty:

Orzeczenie Dziekana:

Matematyka 1. — Prof. Dziwiński.  
Cwiczenia z matematyki 1. — " — "  
Geometria wypukła A. — Prof. Bartel.  
Cwiczenia konstrukcyjne z geometrii wypukłej A. — " — "  
Fizyka A. — prof. Klemensiewicz.  
Cwiczenia z fizyki A. — " — "  
Mechanika ogólna — — — — —  
Cwiczenia z mechaniki ogólnej — — — — —  
Petrografia — Prof. Tokarski.  
Cwiczenia z petrografii — " — "  
Geologia ogólna A — Prof. Teisseyre.  
Cwiczenia z geologii ogólnej A — " — "  
Wybrane działy z chemji technicznej — Prof. Szymanski  
Budownictwo ogólne — Prof. Obmiński

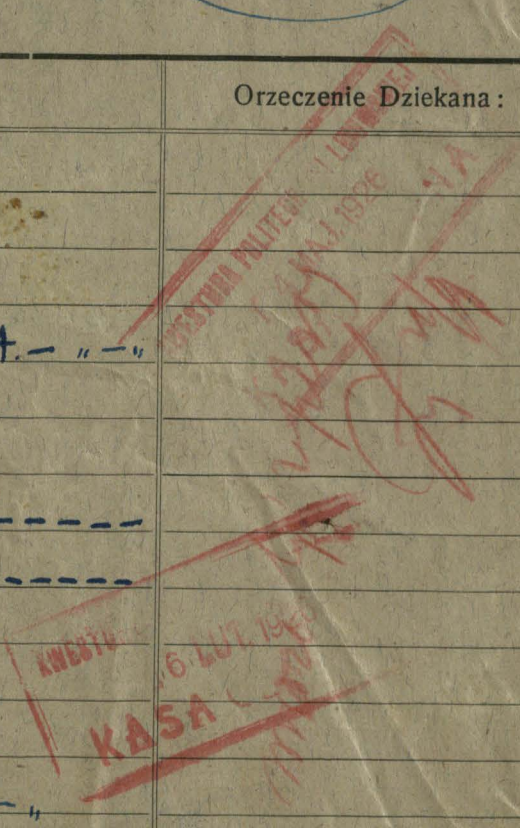
  
 KASZA  
 16.002.1925

P r z e d m i o t y :

Orzeczenie Dziekana :

Własnoręczny podpis

studenta  
wolnego słuchacza

*E. Karłowicz*

**Półrocze zimowe.**

Wykaz opłat L. 1456

Zł.	30
"	17
"	2
"	5
"	7
"	2
"	3
"	10

Razem Zł. 67.50

Lwów, dnia 19/12 1925

**KWESTURA**  
Likwidator.  
**2 LIST 1925**  
**KASJA**  
Skarbnik.

*II. Ratę w kwocie Zł. .... 35.45  
ułożono do L. ....*

Wpisowe	.....
Czesne	.....
Opłata za prawo korzystania z Biblioteki	.....
" " udział w pracowniach i semin.	.....
" na pomoc w naturze	.....
" " stypendja akademickie	.....
" " Kasę chorych	.....
Ubezpieczenie od wypadków	.....

Opłaty w kwocie Zł. .... odroczono do dnia ..... roku .....

**Półrocze letnie.**

Wykaz opłat L. 5587

Zł.	16
"	2
"	5
"	6
"	1
"	3
"	.....
"	.....
"	.....

Razem Zł. 33

Lwów, dnia 12/5 1926

Zapis ukończony

Likwidator.

Skarbnik.

47

N a m e:	Dr.STEFAN K A M I E Ń S K I
A d r e s s e:	CHOPINGASSE No.5/4
G e b u r t s j a h r:	1900
G e b u r t s o r t:	L E M B E R G
R e l i g i o n:	Röm. <u>+</u> katolisch
Volks <sup>ge</sup> zuhörigkeit:	P O L N I S C H
Staatszugehörigkeit:	GENERALGOUVERNEMENT
Rassenzugehörigkeit:	A R I S C H
S t u d i e n:	Dr.juris /: Universiät Lemberg:/
B e r u f:	RECHTSANWALT und HAUSEIGENTUMER
Im Berufe tätig:	Seit 1932 bis zur Bolschewiken Invasion 1939.-

*Dr. Stefan Kamiński*

828/797; 826/745.

38] Zabieha - 4, 4a, 6, 8, 10, 12  
7.4. 1, 1b, 2, 3, 4, 5, (6+8), 10, 11, 12, 14, 15, 16, 17, 19, 24 -  
" 2 koncert 19, 21, 23, 25, 27, 29, 31  
zbrankach 2, 3, 5, 7, 9, 11  
Pragn. 2 koncert (31. k. k. k. k.) 7. 4. 26

- 2) i losi nijenoi 881. - + 26. pagn.
- 3) " " " " 2489 -
- 4) Miroslawa uciechu - 2392-503 (bez notes)
- 5) Zelig Taw - 2284. 48. " " "
- 6) Pessim. - 1) Miroslawa uciechu - 2392-503 (bez notes) im  
2) Kawa Miegol. mat. km. bich -  
3) Olesowia Olga - [2/11 41.] =  
4) Kiet Tarasow - [2/11 41.] [31] kawa bich  
5) 19 dowrow - 16 - 38 -

7) Ksiazki

6) Ksiazki Kawa (zapisy Ksiazki z sam. Ksiazki z Kawa)

7) Ksiazki  
Ksiazki Kawa

8) Ksiazki

- Ksiazki z Kawa z Kawa z Kawa. (z 100 p.) - mi przy piroski -

Ksiazki Kawa - mi przy 3 - 248.

- 1) Ksiazki - 1) Ksiazki z Kawa z Kawa z Kawa
- 2) Ksiazki z Kawa z Kawa z Kawa
- 3) Ksiazki z Kawa z Kawa z Kawa
- 4) Ksiazki z Kawa z Kawa z Kawa
- 5) Ksiazki z Kawa z Kawa z Kawa

3) Ksiazki z Kawa



48

Wielmożny Pan  
Inżynier Adolf Kazimierz Stempel  
we Lwowie

W dniu dzisiejszym wypożyczyliśmy od W Pana następujące monety  
złote:

- 35 /trzydzieści pięć/ sztuk poczwórnych dukatów austrijackich z r.1915
- 35 /trzydzieści pięć/ sztuk dolarów złotych, każda sztuka po 10 dola-  
rów U.S.A.
- 45 /czterdzieści pięć/ sztuk dolarów złotych, każda sztuka po 20 dola-  
rów U.S.A.

Zobowiązujemy się solidarnie oddać W Panu na jego żądanie pisemne, lub  
ustne z terminem trzymiesięcznym takie same monety złote w ilościach wyżej  
wymienionych a ponadto zobowiązujemy się wypłacać W Panu tytułem odsetek po  
pół procent miesięcznie od kwoty odpowiadającej wartości wyżej wymienionych  
monet złotych przeliczonej na złote polskie po kursie dzisiejszym. Pierwsze  
odsetki zapłacimy W Panu w dniu 1 grudnia br. a następne każdego pierwszego  
dnia w miesiącu.

Lwów dnia 4 listopada 1935

Powieszony dług uznaje  
nadal jako u mnie  
obowiązujący Eugenii Dobnańska  
Lwów 28/X 1938

Władysław Dobnański  
Eugenia Dobnańska

44  
Lwów w miesiąc 1939

## Mój testament!

Niniejszym postanawiam, że wszystko co  
mam t.j. dom mój przy ulicy Powiśle 19  
i wstąpię w nim kuźniczce i żonie, która  
miałam dla moich synów Władysława Tomasa  
Johannidesa i Krzysztofa Adama  
Johannidesa, Maja żyć w przykrości,  
szczęście i całe życie się żyła w rękę.

Tę wille mają w Jarosławu, Beyka  
oddać dla brata mojego, kłórciemu jestesmy  
winnemu 18.600 zł. Polskich w rękę.  
gdyby wartość tej wille przez śmierć  
widziame sparta lub nowi w rękę

Winkler z powierzeniu maksudam  
obowiazek na swoich synów Władysława  
i Zdzisława Dobrowolskiego aley bratu  
mojemu Adolfovi Hempelowi  
oddali gotówka 18.600 zł. Której  
Czyli mego brata nie stało  
połowa Willi w Jaremu Majs  
Synowie moi aley mojej siostrze  
Annice Polakowej jeżeli <sup>połowę</sup> tej milki  
lepiej miastanki wartosci 18.600  
zł. jeżeli nie wtedy moi synowie  
opisali siostrze 18.600 zł. Której  
przyjmuje od brata Adolfa  
Hempela a która to kwota od  
brata siostrze została prenumer.

Przebieg  
Zdzisław  
Winkler

# Poswiadczenie.

Stwierdza się, że Pani ~~Kazimiera~~ <sup>Kazimiera</sup> ~~Yaniskowska~~ <sup>Janiskowska</sup> pobrata podczas inwazyi rosyjskiej od gminy miasta Lwowa w miesiącach lutym, marcu i maju lat ubiegłych kwotę 280 K i 100 R. tytułem ratunki za poległą śmiercią Ma. em. Kapitana 80 p. p. Edmunda Losy von Losenau, który przebywał w niewoli rosyjskiej.

Lwów dnia 12 sierpnia 1915

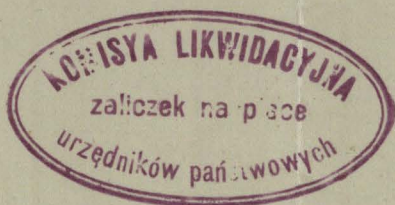

Kolletia  
Jura S. R.

51

Nr 4,810

INDEX LECTIONUM

Studiosus nomine Januszewski  
 praenomine Kazimierz Oswald  
 cuius origo Litvae

inscriptus est

in Facultate iuridico-politica

c. r. Universitatis leopolitanae

die 28 listopada 1907.



Propria manu studiosus subscribit.

*Karimierz Januszewski*

Leopoli, die *28 listopada* 19*07*

N<sup>r</sup> 4,810

52

INDEX LECTIONUM

Studiosus nomine *Januszewski*

praenomine *Karimierz Oswald*

cuius origo *Triskov, pos. Tarnobrzeg*

inscriptus est

in Facultate *iuridico-politica*

c. r. Universitatis leopolitanae

die

20 SEPTEMBER 19

19

quod testatur quaestor



*Dr. Heimel*

1  
Cursus I Per semestre Zimowe

Nomen Magistri	Index scholarum	Quot horas	Didactrum solutum aut immunitatem datam testatur Quaestor
Prof. Dr. Chłambac	Historja i instyt. prawa prawa rzymskiego.	6	
Prof. Dr. Janowicz	Historja wydatki i publicznego prawa niemieckiego.	5	
Prof. Dr. Balzer	Historja ustroju Polskiego.	5	
Prof. Dr. Twardowski	Learys psychologu	4	
Prof. Dr. Winiars	Ziostta prawa polskiego	2	
Prof. Dr. <del>Kahn</del>	<del>Hellenicum</del> <del>Polseta</del>	<del>2+</del>	

Wzrostek na bibliotekę  
Biblioteki Uniwersyteckiej w Krakowie  
Kwota 231.10  
AT 2186

1061111 82

Dr. Janowicz

anni scholastici 1907/8 N<sup>rus</sup> 4,810

Locus in auditorio assignatus	Receptum nomen	Scholarum frequentatas	Adnotata
	m. p. testatur Magister		
	Chłambac	Chłambac	
	Janowicz	Janowicz	
	Balzer	Balzer	
	Twardowski	Twardowski	X
	Winiars	Winiars	

Semestre absolutum testatur Decanatus

HELLER 30 1893 30

h. t. Decanus



Nomen Magistri	Index scholarum	Quot horas	Didaetrum solatum aut immunitatem datam testatur Quaestor
Prof. Dr. Chlambac	Pandekta Nauka o zobowiazaniach	5	INDEX VI WYDZIAŁU KAN. 1908
Prof. Dr. Balcer	Historiya ustroju Austrii	5	
Prof. Dr. Lyskowski	Pandekta Czesi ogolna i prawo krecowe	5	
Prof. Dr. Janowicz	Historiya i system prywatnego prawa niemieckiego	5	

Kwestura c. k. uniwersytetu  
- 2. MAJ 1908  
we Lwowie

624

110

Locus in auditorio assignatus	Receptum nomen	Scholas frequentatas	Adnotata
	m. p. testatur Magister		54
	<del>Chlambac</del>	<del>Chlambac</del>	
	Balcer	Balcer	
	Lyskowski	Lyskowski	
	Janowicz	Janowicz	

Semestre absolutum testatur Decanatus



Viss  
Hachan

Nomen Magistri	Index scholarum	Quot horas	Didactrum solutum aut immunitatem datam testatur Quaestor
<i>Łytkowski</i>	<i>Prawo rodziny i spółkowe</i>	<i>5.</i>	
<del><i>Rozewski</i></del>	<del><i>Prawo rodziny i spółkowe</i></del>	<del><i>5.</i></del>	
<i>Abraham</i>	<i>Prawo kościoła katolickie cz. II.</i>	<i>4.</i>	
<i>Abraham</i>	<i>Prawo majostkowe kościoła</i>	<i>1.</i>	
<del><i>Monkowsk</i></del>	<del><i>Herbart i jego stanowisko w historii wychowania</i></del>	<del><i>3.</i></del>	
<i>deubinski</i>	<i>Prusy i Rosya</i>	<i>1+</i>	
<i>Finkel</i>	<i>Zarys dziejów powstaniowych</i>	<i>1+</i>	
<del><i>Łytkowski</i></del>	<del><i>Literatura francuska (1830-48)</i></del>	<del><i>1+</i></del>	

Kwestura c. k. Uniwersytetu

10. PAZ. 1908

we Lwowie

Locus in auditorio assignatus	Receptum nomen	Scholas frequentatas	Adnotata
	m. p. testatur Magister		<i>55</i>
	<i>Łytkowski</i>	<i>Łytkowski</i>	
	<i>Abraham</i>	<i>Abraham</i>	
	<i>deubinski</i>	<i>deubinski</i>	
	<i>Finkel</i>	<i>Finkel</i>	

Semestre absolutum testatur Decanatus



*Łytkowski*  
h. t. Decanus



Cursus ..... Per semestre

anni scholastici 19.....

N<sup>rus</sup>

4,810

Nomen Magistri	Index scholarum	Quot horas	Didactrum so- lutum aut im- munitatem datam testatur Quaester
<p>L. 222 dnia 14/10 1909 odbył egzamin rządowy prawo - histo- ryczny z wynikiem <i>dobrym.</i></p> <p><i>J. Baluta</i></p>			
			

Locus in auditorio assignatus	Receptum nomen	Scholas frequentatas	Adnotata
	m. p. testatur Magister		57
<p>Semestre absolutum testatur Decanatus</p> <p>h. t. Decanus</p>			

Cursus V Per semestre hibernus

anni scholastici 1909/10 <sup>N<sup>rus</sup></sup> **4,810**

Nomen Magistri	Index scholarum	Quot horas	Didactrum solutum aut immunitatem dabitur testatur Quæstor
D <sup>r</sup> . <u>Sill</u>	<u>Powsnechno prawo prywatne austri. (cz. ogólna pr. rzeczow.)</u>	<u>7</u>	<u>W</u>
D <sup>r</sup> . <u>Sill</u>	<u>Powsnechno prawo prywatne austri. (pr. spadkowe)</u>	<u>2</u>	<u>W</u>
D <sup>r</sup> . <u>Makarewicz</u>	<u>Prawo karne austriackie</u>	<u>5</u>	<u>W</u>
D <sup>r</sup> . <u>Grabski</u>	<u>Nauka gospodarstwa społecznego</u>	<u>5</u>	<u>W</u>
D <sup>r</sup> . <u>Finkel</u>	<u>Lorys dziejów pomiechajd</u>	<u>1+</u>	<u>W</u>

Locus in auditorio assignatus	Receptum nomen	Scholas frequentatas	Adnotata
	m. p. testatur Magister		
<u>XIII</u>	<u>Sill</u>	<u>Sill</u>	<u>58</u>
<u>XIII</u>	<u>Makarewicz</u>	<u>Makarewicz</u>	
<u>XIII</u>	<u>Grabski</u>	<u>Grabski</u>	
<u>XIII</u>	<u>Finkel</u>	<u>Finkel</u>	

Semestre absolutum testatur  
Decanatus



h. t. Decanus

BIBLIOTEKA  
 UNIWERSYTETU  
 W WARSZAWIE  
 ul. Krakowskie Przedmieście 25/27  
 Warszawa

2649  
Wojciechowski

20

Cursus V Per semestre Latinum

anni scholastici 1909/10

4,810

Nomen Magistri	Index scholarum	Quot horas	Didactrum so- lutum aut im- munitatem datam testatur Quaestor	Locus in auditorio assignatus	Receptum nomen  m. p. testatur Magister	Scholias frequentatas	Adnotata
prof. Dr. Imantowski	Sceptotyphus ethery	3			<del>_____</del>		59
prof. Dr. Imantowski	Romvizi filozofia nowybycuj at Kantora	1+			<del>_____</del>		
prof. Dr. Till.	Pow. pow. pow. ant. (sub. vasa supra.)	6			<del>_____</del>		
prof. Dr. Till.	Pow. pow. pow. (promissio s. font.)	3.			<del>_____</del>		
prof. Dr. Gralich	Pala tykon sprobemus	5.			<del>_____</del>		
prof. Dr. Makarski	Autorytety postepowan- kowe.	5.			<del>_____</del>		
prof. Dr. Dembicki	Drugi rozdzial Pulski na tlo part. europe.	1+			<del>_____</del>		
prof. Dr. Tinkel	zarys dziejow promiechuj	1+			<del>_____</del>		
prof. Dr. Kieckel	Przywzta parawst.	1+			<del>_____</del>		

25. MAJ 1910

Semestre absolutum  
testatur  
Decanatus



h. t. Decanus

Cursus

VIII

Per semestre

unus

anni scholastici 1910/11

N<sup>rus</sup>

4,810

Nomen Magistri	Index scholarum	Quot horas	Didactum solutum aut immunitatem datam testatur Quaestor
prof. M. Serawski	Włodarczyk Mar. Lewicki Andr. C. Poleski Stanis.	4	
prof. M. Deubinin	Leński Andr. Pulski	1+	
prof. M. Halbau Krupa	Dobrycki Czerwinski Prasa Andr.	5	
prof. M. Holinski	Czerwinski Prasa Andr. Lewicki Andr.	4	
prof. M. Pardon	Wanders Czerwinski Prasa Andr.	6.	
prof. M. Balaszi	Procentowski Czerwinski	6.	

1/52/11  
 52/11  
 1/52/11  
 52/11  
 1/52/11  
 52/11

Locus in auditorio assignatus	Receptum nomen	Scholarum frequentatas	Adnotata
	m. p. testatur Magister		
	<i>Serafski</i>	<i>Serafski</i>	<i>60</i>
	<i>Kaschan</i>	<i>Kaschan</i>	<i>X</i>
	<i>Dobrycki</i>	<i>Dobrycki</i>	
	<i>Pach</i>	<i>Prasa</i>	<i>X</i>

95

22. PAZ. 1910

Semestre absolutum  
testatur  
Decanatus



h. t. Decanus

Cursus VIII Per semestre *lelnic*

anni scholastici 1910/11

N<sup>rus</sup> 4,810

Nomen Magistri	Index scholarum	Quot horas	Didactrum solutum aut immunitatem datam testatur Quaestor
<i>Dr. Poluński</i>	<i>Pravo wektor</i>	<i>3</i>	Kancelaria Biblioteki 1910-11 2. CZER 1911 117
<i>Dr. Balasids</i>	<i>Procedura cywilna</i>	<i>6</i>	
<i>Dr. Milewski</i>	<i>Matematyka Charbonnier</i>	<i>5</i>	
<i>Dr. Maikowski</i>	<i>Problemy dydaktyki</i>	<i>3</i>	
		<i>2813</i>	

Locus in auditorio assignatus	Receptum nomen	Scholas frequentatas	Adnotata
	m. p. testatur Magister		
	<del>XXXXXXXXXX</del>		
	<i>Dr. Poluński</i>	<i>Dr. Poluński</i>	<i>4</i>
	<i>Dr. Balasids</i>	<i>Dr. Balasids</i>	<i>X</i>

Semestre absolutum testatur  
Decanatus



*Vidi*  
*Poluński*  
h. t. Decanus



Cursus

Per semestre

hiemare

anni scholastici 1911/12

N<sup>r</sup>us

4,810

Nomen Magistri	Index scholarum	Quot horas	Didactrum solutum aut immunitatem datam testatur Quaestor
<del>[Redacted]</del>			

Locus in auditorio assignatus	Receptum nomen	Scholas frequentatas	Adnotata
	m. p. testatur Magister		62

*[Signature]*

*[Signature]*  
INSTRUTOR

Semestre absolutum testatur  
Decanatus

h. t. Decanus

Cursus Per semestre aestivum

Nomen Magistri	Index scholarum	Quot horas	Didactum soluturum et immunitatem datam testatur Quæstor
Prof. Dr. Dolinski	Prawo wekslowe	3	<p>2457</p> <p>MAY 1912</p>

4,810

anni scholastici 1911/12

Locus in auditorio assignatus	Receptum nomen	Scholas frequentatas	Adnotata
	m. p. testatur Magister		
	Soluski		63
<p>ABSOLUTUM VYKAZ</p> <p>dat. 31/7. 12. L. 4552</p>			
<p>Semestre absolutum testatur</p>  <p>Vidi</p> <p>Dolinski</p> <p>n. t. Decanus</p>			

Cursus ..... Per semestre .....

Nomen Magistri	Index scholarum	Quot horas	Didactrum so- lutum aut im- munitatem datam testatur Quaestor
<p>pan Rola Jancinowski            Karimier Oswald            Drogę egzaminu sa Drogę egzaminu            do kalarym</p> <p>kwia 21 k. l. 1913</p>			
<p><i>M. Jancinowski</i>  <i>merci</i></p>			
			

anni scholastici 19 .....

N<sup>rus</sup> =

4,810

Locus in auditorio assignatus	Receptum nomen	Scholas frequentatas	Adnotata
	m. p. testatur Magister		64
	Lwów dnia 18 lipca 1913		1913
	I: prot: egzam: III		
	R. Jancinowski Rola Karimier Oswald		
	złożył dnia dzisiejszego egzamin rządowy z nauk politycznych z wynikiem:		
	dobrym		
	/		
	Prezes Komisji		Semestre absolutum testatur
	Jancin		Decanatus
			
	h. t. Decanus		



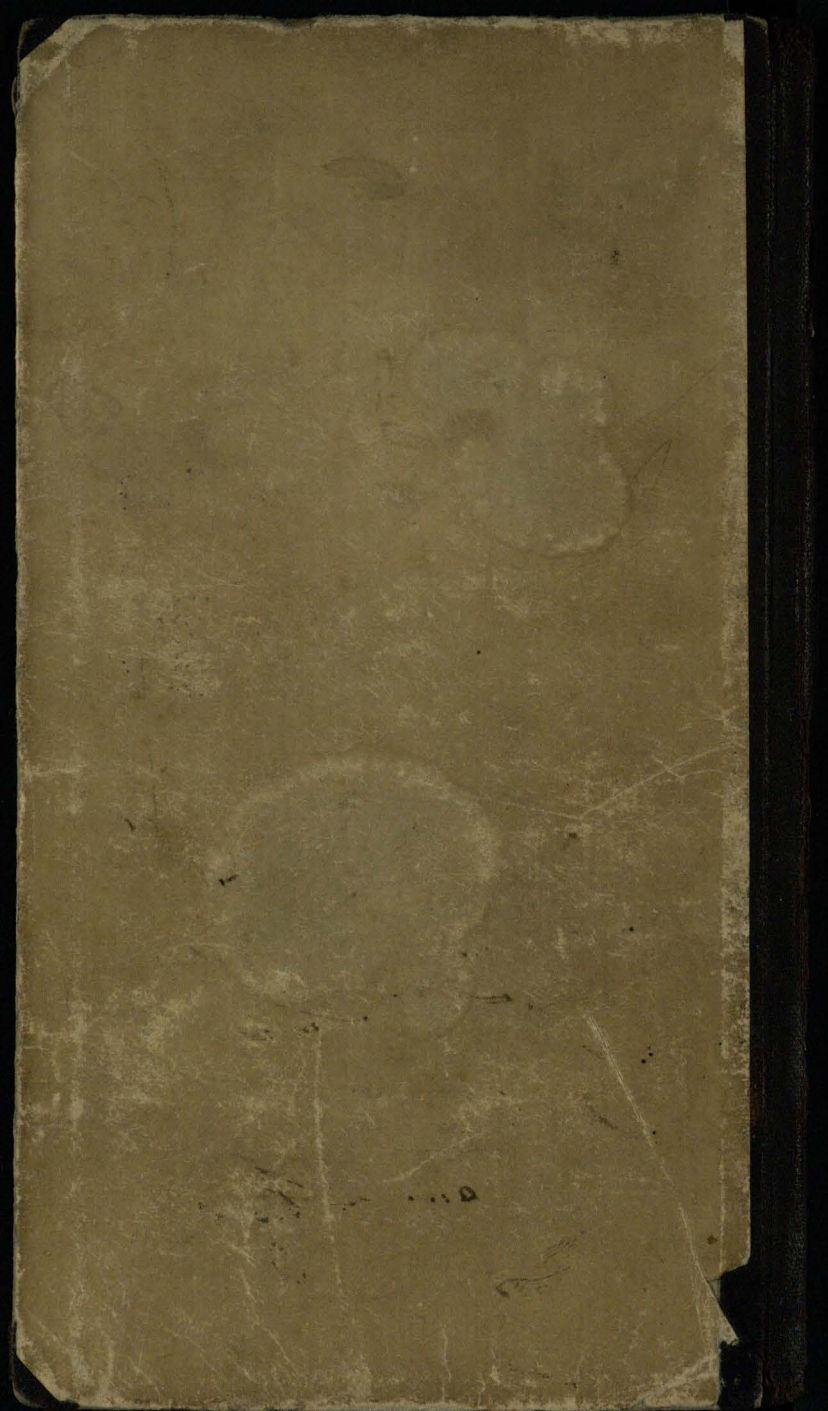

167 Oberona 2

68

MAGISTRAT KRÓL. STOŁ. MIASTA LWOWA.

L. M. 81. 141/27  
IV. W.

Lwów, dnia 14/7 1927

Do

Pan <sup>i</sup> Kazimierz  
Jamrowskiej

we Lwowie

ulica Oberona l. orj. 2

Reprezentacja miasta wstąpiła z 12 km. uwolniona  
Panu od Wobec uiszczenia opłaty w kwocie 30 Zł. zezwała się na

pozostawienie grobu ś. p. Władysława

Jamrowskiego

pochowane 80 na cmentarzu Łysakowskim

w polu 21-490 rej. II w roku 1917, w stanie nienaruszonym

przez następny 10-letni okres od roku 1927 do roku 1937.

O czym zawiadamia się Pan ia z wezwaniem, abyś utrzymywał a

krzyż nad tym grobem zawsze w dobrym stanie.

*Handwritten signature*

*Handwritten mark*

Zarząd Miejski w król. stoł. m. Lwowie Wydz.II/3.

LW.II/3-2517/37.

We Lwowie, dnia 12 maja 1938 r.

D o

Pani Kazimiery J a n u s z e w s k i e j

we L w o w i e

ul.Obozowa 1.orj.2

Wobec zapłacenia należności w kwocie 56 zł Zarząd Miejski zezwala na nienaruszenie grobu śp.Władysława Januszewskiego, pochowanego na cmentarzu Łyczakowskim w r.1917 w rejonie II b. pole 21 Nr.grobu 490, za okres 20-letni tj.za czas od r. 1938 do końca r.1957.-

O czym Panią zawiadamiam z zastrzeżeniem utrzymywania powyższego grobu zawsze w dobrym stanie, gdyż za groby bez krzyżów i tabliczek Zarząd Miejski nie bierze żadnej odpowiedzialności.-



Za Prezydenta miasta  
Klerownik Oddziału

*[Handwritten signature]*

F. Dr. P. ASSMANN

k. k. Eisenbahnministerium

Z. 4426

An

Seine Wohlgeboren Herrn Bau-Obercommissär

Johann Janiszewski

Jaroslau.



Ich frage Euer Wohlgeboren auf Grund des § 64 der Dienstordnung für die Bediensteten der k. k. österreichischen Staatsbahnen Ihre Vorrückung in die zweite Gehaltsstufe der VII. Dienstklasse der Beamten zu bewilligen.

Demgemäss habe ich die Verfügung getroffen, dass Euer Wohlgeboren der mit dieser Gehaltsstufe verbundene Gehalt jährlicher Viertausend (4000) Kronen, vom 1. Jänner 1900 an, bei gleichzeitiger Löschung Ihres bisherigen Gehaltsbezuges, flüssig gemacht werde.

Wien, am 27. Jänner 1900.

Der k. k. Eisenbahnminister:



Diecezja .....

Województwo .....

Parafia .....

Powiat .....

URZĄD PAR. F. LEOPOL. METROP. RZ. KAT.  
we LWOWIE.

*Lwów*

71

*L. 850/40  
T. XIV str. 16*

### Wyciąg z metryki zaślubionych.

*Jaminowski Jan, syn Lidzka; Lidzki Honorata, lat 36*

*i Łose Karolina, córka Ostwald; Mariany Michalski, lat 21*

zawarli związek matrzeński w *Lwowie* dnia *19 III 1887*

*L.S.*



..... dnia *23 kwietnia 1930*

*h. Chruszcz*  
*W. r.*

19 <sup>40</sup> г. 11 марта 11 <sup>жг.</sup>

За делом № 4587 в Ленинградском  
Государственном архиве записано  
копия с этого документа.

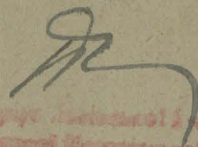

Секретарь Ленинградского  
Государственного Архива

L. 32.

72

Do  
Wielmożnego Pana  
Y. Januszewskiego  
c. k. Nadinsyniera kolei tranśtr.  
we Lwowie

Stwierdzając, że otrzymaliśmy Mapę plastyczną Galicji  
i Bukowiny, nadesłaną dla zakładu tutejszego a wykonaną  
na przez W. Pana, uważam sobie za miły obowiązek złożyć  
W. Panu imieniem zakładu najserdeczniejszą podziękowa-  
nie za ten nader cenny i wspaniały podarunek.

Z Dyrekcji c. k. IV gimnazjum  
we Lwowie 20 stycznia 1896.

W. Florisz

L. 32.  
Dyrekcji c. k. II gimnazjum we Lwowie

Do  
Wielmożnego Pana

X. Januszcowskiego

c. k. Nadwójniara kolei państw.

we Lwowie.

Małobowska, willa Janasz

(Xoffo.)



K. k. Eisenbahnministerium

N. 56.236

74

Die Stempelgebühr von K 25/- wird  
zufolge Genehmigung des k. k. Finanzministeriums  
vom 3. December 1900 Z/67.703, unmittelbar  
verrechnet.

*[Handwritten signature]*

An

Seine Wohlgeboren Herrn Banoberkommissär

Johann Januszkewski

Lemberg.

Ich finde Euer Wohlgeboren auf Grund des § 64 der  
Dienstordnung für die Bediensteten der k. k. österreichischen Staatsbahnen Ihre  
Vorrückung in die erste Gehaltsstufe der VII. Dienstklasse der  
Beamten zu bewilligen.

Demgemäss habe ich die Verfügung getroffen, dass Euer  
Wohlgeboren der mit dieser Gehaltsstufe verbundene Gehalt jährlicher  
Viertausendvierhundert (4400) Kronen,  
vom 1. Jänner 1904 an, bei gleichzeitiger Löschung Ihres bisherigen  
Gehaltsbezuges, flüssig gemacht werde.

Wien, am 23. December 1903.

Der k. k. Eisenbahnminister:

*[Handwritten signature]*

Salutem Lecturis.



Praesentibus e parte Ecclesiae praepositivales  
 ac parochialis rit. lit. in civitate BRZÓW,  
 attestatur, in libris Natorum Baptisatorum  
 que, pro praefato loco destinatis, adinventis  
 sequentia: Anno Domini Millesimo Octo-  
 gesimo Senagesimo Secundo / 1862: / die 3<sup>a</sup>  
 Januarii, nata et 7<sup>ma</sup> ejusdem, de N. D. 129.  
 per infrascriptum baptisata est: Stephania  
Mathilda (binominis), filia legitimorum con-  
 jugum, M<sup>ris</sup> Oswaldi Losy de Losenau  
 c. r. Adjuncti districtualis et Mariae filiae Ada-  
 mi Michalski mercatoris Leopoliensis et Mariae  
 natae patre Valeriano Sadowski, conjugum  
 legitimorum. - Qua patris fuit: M<sup>is</sup> Janina  
Kowalski c. r. Notarius et Josephae coelebs  
 virgo Joannis Kalita c. r. praefati distric.  
 Ita legitur Tomo III. pagina 372  
BRZÓW die 3. Februarii 1862.

Ant. Latuski  
 Praepositus loci Curatus  
 ac Cano. Prim.



*J. Lail.*  
*Major. Genl.*

Urząd parafialny ob. iac

św. Mikołaja we Lwowie

Lwów 29 IV 1911

77

Metryka Zgonu

(Tom XIII str. 60)

Januszewski Jan

wdronch porobak Karimowy Łosy

zmarł we Lwowie 29 IV 1911

Janusze





~~15~~ 40 *Травня 14* ~~г.г.~~

За реєстром № *47-21* в Львівській 3-й Міській  
Державній нотаріальній Конторі засвідчено вір-  
ність копії з цього документа.

*Мілов*

Нотаріус Державної 3-ої Міської  
Контори Нотаріальної Контори

Imperium Austriae:  
Regnum Galiciae:  
Districtus:

Diocesis: 78  
Parochia:  
Nrus: 62

## TESTIMONIUM BAPTISMI.

Ex parte Officii parochialis r. *lat.* Ecclesiae *Podhajensis*  
notum testatumque fit, in libris metricalibus hujus Ecclesiae Tom. *V* pag. *43* reperiri sequentia:

Annus, mensis et dies nativitatis et baptismi	Nrus domus	NOMEN	Religio	Sexus	Thori	Parentes et Conditio	Patrini et Conditio
Anno Domini Millesimo octingentesimo Quinguesimo Primo die 5 <sup>te</sup> Februarii et 12 Feb. 1875 bapt.	<i>Christa Gajneguln</i>	 <i>Johannes</i> <i>binomialis</i>	<i>lat.</i>	<i>masculinus</i>	<i>legitimus</i>	<i>Mag. Dom. Ludovicus Janusens M. f. Vin centii et Catharinae Spineter C. R. Metuar. districtualis Don. Ludovica Kossovsk. M. f. Joann nis et So phiae Mar Kievicz</i>	<i>Vitalis et Maria Physiclica</i>
<p><i>Innotatum in permissione C. R. Reym. locum tenentialis de die 31 Decemb. 1870 N. 6908 sacras caeremonias supplevit in permissione Met. Episcopi tarr. de die 19 Januarii 1871 N. 1045 de 12 Febr. 1875</i></p> <p><i>R. Siquatius Koznicki Curatus</i></p>							

Quas testimoniales manu propria subscribo et sigillo Ecclesiae parochialis munio.

*Podhajic* die *21 Maji* A. D. 187*5*



*Jacobus Herschla  
Curatus*

*1866-27*

Imperium Austriae

Regnum Galiciae

Districtus Tarnobreg

Nrus 22

Dioecesis: Tremysl

Decanatus: Miechoin

Parochia: Miechoin

# Testimonium ortus et baptismi.



Officium parochiale ecclesiae Miechoinensis omnibus et singulis quorum

interest aut interesse poterit praesentibus testatur in libro metrices baptisatorum pro pago  
Dzihoio destinato, tomo V. pag. 18. Nro ser. 41. sequentia reperiri:

„Anno domini Millesimo octingentesimo octagesimo octavo

„hoc est 1888. die vigesima tertia mensis Augusti

natus sub Nro domus 25., et die 9. Septembris ab P. D.

Joanne Jarid wof. baptisatus est:

Nomen bap-tisati	Religio	Sexus	Thorus	P A R E N T E S		Patrini
				Pater	Mater	
<u>Casimirus</u> <u>Oswald</u> <u>epinomens</u>	<u>romano catholica</u>	<u>vir</u>	<u>legitimi Thori</u>	<u>Dominus Jo-</u> <u>annes Pola-</u> <u>Januszewski</u> <u>architecta pen-</u> <u>sionem imper-</u> <u>ialis Ludov-</u> <u>vici et Ludov-</u> <u>vicae</u> <u>Rozowska</u>	<u>Domina Casi-</u> <u>mira filia</u> <u>Oswaldi De</u> <u>Lossy De Los-</u> <u>senau C. R.</u> <u>Consiliaris</u> <u>Judicii et</u> <u>Mariae</u> <u>Marhalesta</u>	<u>Vincentina</u> <u>De Graf</u> <u>Gradysz</u> <u>proprietaria</u> <u>hujus honorum</u> <u>Carolina</u> <u>uxor Romae</u> <u>in Lepitina</u> <u>C. R. Notaria</u>

exp. 24/4 1920

In quorum fidem testimonialibus literis sigillo ecclesiae munitis manu propria subscribo.

Datum Miechoin 26. Septembris 1888.



V. J. Sabaykela  
Par. et dec. for  
Miechoinensis

Tarnovia. Typis Jesephi Pisz.

Tarn. pol. 1/88.

Jennings  
3.

SZPITAL WOJENNY Nr. 601.

---

810

Nr. 327/Z/39.

Z A S W I A D C Z E N I E .

81

Stwierdza się tożsamość osoby p. A n n y B E D -  
N A R E K, córki Ignacego Dubiela i Paraski Ned-  
wid, urodzonej d. 14. IV. 1899. r. w Dołżycy, pow. Sanok,  
narodowości polskiej, religii rzym. katolickiej,  
z zawodu urzędniczki prywatnej, uczestniczki kur-  
su rachunkowości gminnej dla gmin tut. powiatu.



Przewodniczący Wydziału Powiatowego

*L. Zamecznik*  
L. ZAMECZNIK  
Starosta powiatowy.



~~SPRAWOZDANIA  
ROczne~~

~~Koncept. Yt.~~

~~I 6~~

~~Metepid. sic~~

~~1 d)~~

S



Plan rekonstrukcji  
mieszkania na I<sup>o</sup>p.  
w realności przy ul.  
Kopernika l. orj 9  
skala 1:100

Dr. Karolowski Stanisław  
Inż. Tufek

M. Lesiuk  
mistrz murarski  
Lwów - Młyna 9.

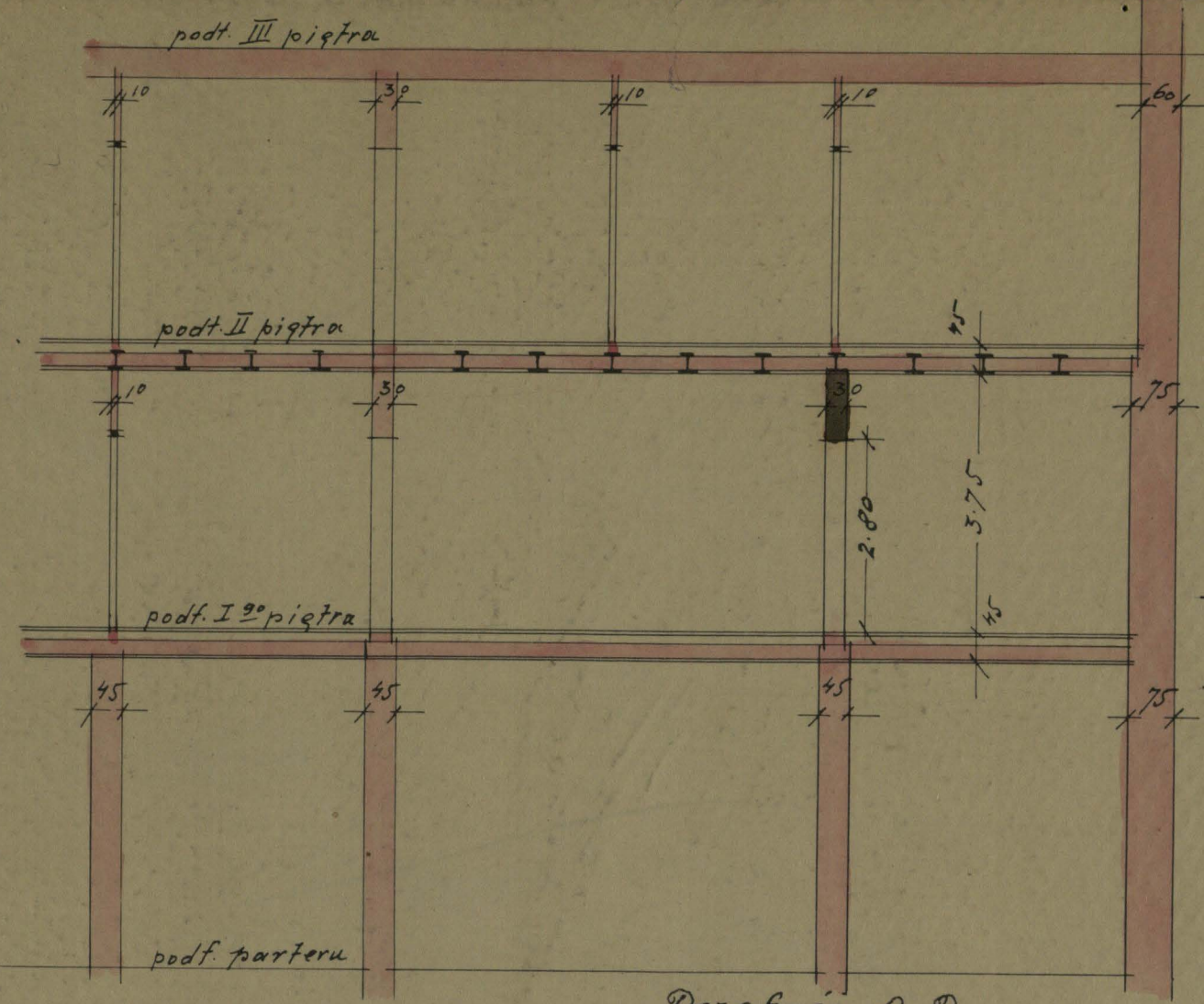

Sytuacja 1:1000



Przekrój A. B.  
1:100

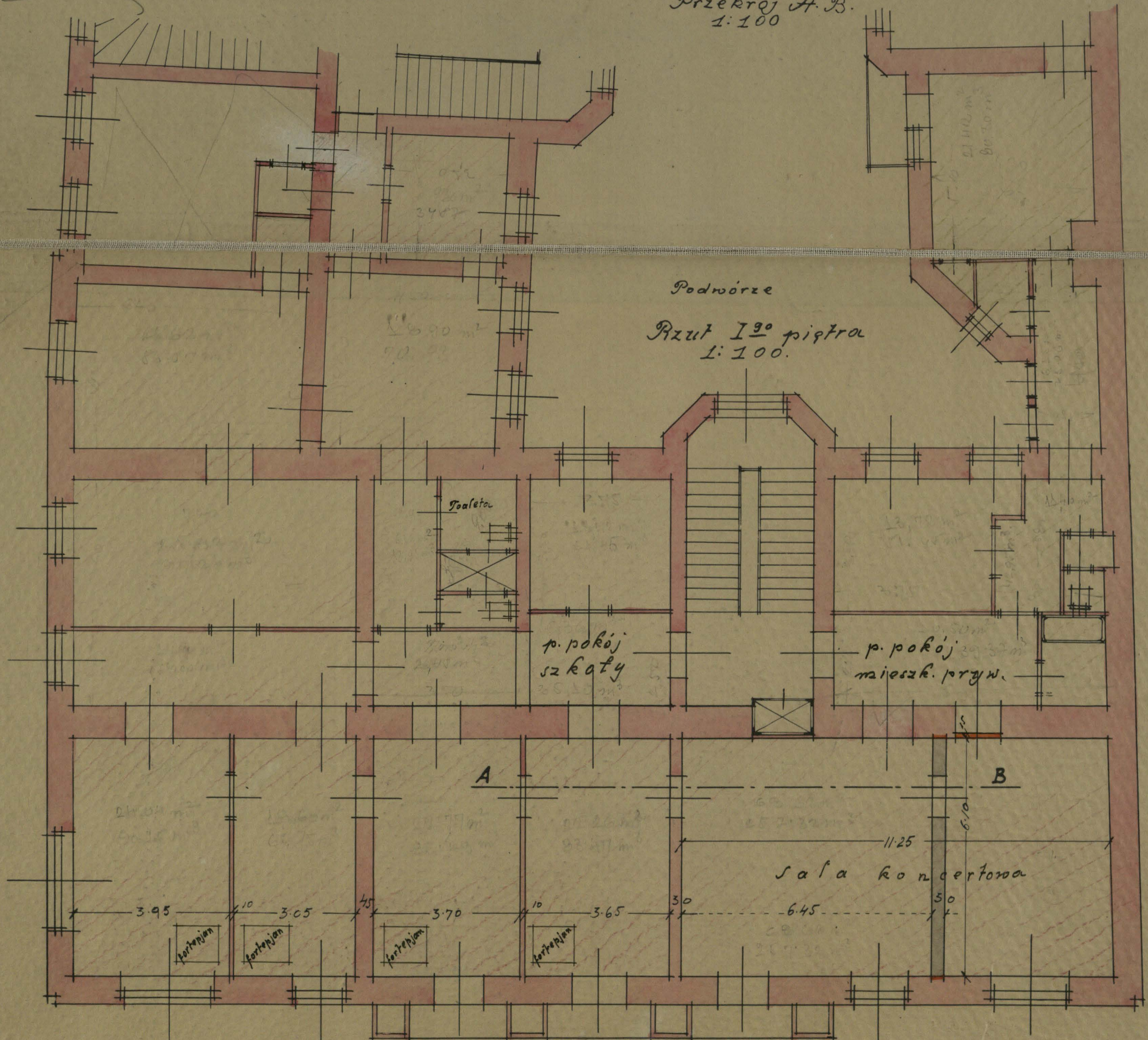

24-11-20  
J

linijski plan zatwierdza się, nie naruszając praw  
prywatnych trzecich osób, z zastrzeżeniem warunków  
szczegółowych w rezolucji z dnia dzisiejszego  
to L. N. B. 4850/  
/35.

Magistrat król. stol. miasta Łowicza

1. wim. dnia 2. października 1935. r.



*Jan. Ananiewicz*

*M. Ananiewicz*  
Naczelnik Urzędu Magistratu

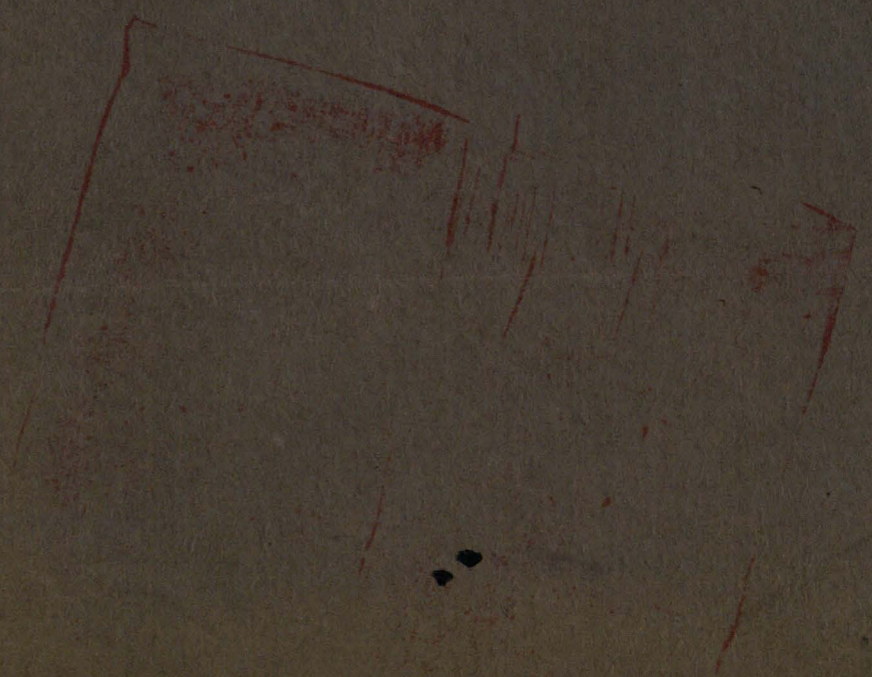

*Wydział wsi  
nr. 55. -*



# UKŁAD

zawarty w dniu 1. listopada 1936 r. w Lwowie  
 między Bankiem Gospodarstwa Krajowego w Oddział we Lwowie  
 w dalszym ciągu „Bankiem“ nazywanym a p. Mieczysławem TEODOROWICZ em  
 zamieszkałym w Lwowie gminy Lwów  
 powiatu Lwów województwa Lwowskie poczta  
ul. Kopernika L. 9, w dalszym ciągu „dłużnikiem“ nazywanym, w przedmiocie ro-  
 złożenia spłat i obniżenia oprocentowania wierzytelności rolniczych, pod następującymi warunkami:

### § 1.

Strony stwierdzają zgodnie, że dłużnik jest właścicielem  
 gospodarstwa wiejskiego, a mianowicie nieruchomości o nazwie Pujna  
 położonej w gminie Jw.  
 powiatu Zółkiew, województwa Lwów  
 oraz nieruchomości we Lwowie ul. Kopernika L. 9  
 z których każda obejmuje obszar \_\_\_\_\_  
 to jest łącznie \_\_\_\_\_

Strony stwierdzają zgodnie dalej, że zadłużenie dłużnika w Banku (Centrali i Oddziałach)  
 z tytułu pożyczek, bez uwzględnienia kredytu długoterminowego, obliczone na dzień 1-go  
stopada 1936 r., wynosi ogółem złotych 11.000.-- (słownie Zł.  
jedenastacie tysięcy) zgodnie z wyszczególnieniem zamieszczonem na stronie 6-ej niniejszego układu i z sumy tego zadłużenia zostaje  
 objęte niniejszym układem Zł. 11.000.--

Rozumie się, że powyższe stwierdzenie nie przesądza istnienia innych jeszcze zobowiązań  
 dłużnika wobec Banku — o ile takowe się okażą.

### § 2.

Strony stwierdzają zgodnie, że powyższe zadłużenie w Banku jest na jego rzecz zabezpieczone:

ZALĄCZNIK  
**217**  
 B. G. K.

zapisem kaucyjnym Zł. 14.300.-- na realności we Lwowie, objętej lhw.

13. Dz. I. ks. gr. gm. m. Lwowa

§ 3.

Strony postanawiają zgodnie, że zadłużenie, objęte niniejszym układem w łącznej sumie

Zł. 11.000.--

(słownie Zł. jedenście tysięcy -----)

rozłożone zostaje na spłaty ratalne w okresach półrocznych, a mianowicie suma kapitałowa płatną będzie:

1)	w dniu	1. maja	19. 37 r.,	5%	sumy długu t. j. Zł.	550.--
2)	" "	1. listopada	19. 37 r.,	5%	" " " Zł.	550.--
3)	" "	1. maja	19. 38 r.,	5%	" " " Zł.	550.--
4)	" "	1. listopada	19. 38 r.,	5%	" " " Zł.	550.--
5)	" "	1. maja	19. 39 r.,	5%	" " " Zł.	550.--
6)	" "	1. listopada	19. 39 r.,	5%	" " " Zł.	550.--
7)	" "	1. maja	19. 40 r.,	5%	" " " Zł.	550.--
8)	" "	1. listopada	19. 40 r.,	5%	" " " Zł.	550.--
9)	" "	1. maja	19. 41 r.,	10%	" " " Zł.	1.100.--
10)	" "	1. listopada	19. 41 r.,	10%	" " " Zł.	1.100.--
11)	" "	1. maja	19. 42 r.,	10%	" " " Zł.	1.100.--
12)	" "	1. listopada	19. 42 r.,	10%	" " " Zł.	1.100.--
13)	" "	1. maja	19. 43 r.,	10%	" " " Zł.	1.100.--
14)	" "	1. listopada	19. 43 r.,	10%	" " " Zł.	1.100.--

Od całej sumy, względnie od pozostałej niespłaconej sumy, objętej niniejszym układem, dłużnik zobowiązuje się płacić Bankowi odsetki zgóry za każde półrocze, poczynając od dnia obowiązywania układu, w terminach dnia 1-go listopada i dnia 1-go maja każdego roku. Odsetki będą płacone według stopy o 2% wyższej od stopy dyskontowej Banku Polskiego, licząc od daty obowiązywania układu.

Wspomniane wyżej raty kapitałowe i odsetki dłużnik zobowiązuje się płacić Bankowi w wyznaczonych terminach punktualnie bez wezwania i stawiania w zwłocę.

./.

§ 11.

Bank zastrzega, że sprawy wniesione do Sądu przeciwko dłużnikowi, będą mogły mieć dalszy bieg aż do uzyskania wyroku. O ile celem utrzymania w mocy wyroku będzie należało wykonać pewne czynności prawne – zostaną one przez Bank wykonane. Koszty tego postępowania obciążą dłużnika, jak w § 10.

§ 12.

Wszelkie wezwania w sprawach niniejszego układu Bank kierować będzie do dłużnika pod adresem wskazanym w niniejszym układzie, w formie listu poleconego, bez konieczności sporządzenia tych wezwań notarialnie.

§ 13.

Układ nabiera mocy obowiązującej z dniem podpisania, t. j. z dniem 1-go ~~listo-~~  
~~pada~~.....1936 r.

Omówienia:

*Mieczysław Teodorowicz*  
.....  
(podpis dłużnika)

BANK GOSPODARSTWA KRAJOWEGO

Lwów ..... dnia 2. grudnia ..... 1936 r.

§ 4.

W razie niedotrzymania przez dłużnika terminu zapłaty jednej raty kapitałowej, bądź niezapłacenia w terminie przypadających odsetek, układ w części dotyczącej rozłożenia na spłaty ratalne długu objętego układem niniejszym (§ 3) rozwiązuje się bez wezwania i stawiania w zwłoce. W przypadku tym Bankowi służy również prawo, o ile wyrazi taką wolę zależnie od swego uznania, rozwiązania układu w całości.

W razie rozwiązania układu w części lub w całości, w myśl postanowień ustępu poprzedniego, Bank będzie miał prawo, bez wezwania i stawiania w zwłoce, dochodzenia całkowitej niespłaconej należności Banku — tak w kapitale jak i w odsetkach, z procentem prawnym od daty uchybionego terminu. Rozwiązanie układu w niczem nie podważa ważności zabezpieczeń i poręczeń, które zostały Bankowi dane przez dłużnika, lub osoby trzecie, z powodu zawarcia układu.

§ 5.

Przez cały czas trwania niniejszego układu dłużnik:

- a) nie może bez pisemnego zezwolenia Banku zbywać, obciążać, wydzierżawiać, lub w administrację poręczającą oddawać całej, lub części nieruchomości wymienionej w § 2,
- b) zobowiązuje się budynki i ruchomości, stanowiące ich część składową, znajdujące się w gospodarstwie wymienionem w § 2 układu, corocznie ubezpieczać od ognia z tem, że w razie pożaru odszkodowanie pogorzelnowe nie będzie przez dłużnika podjęte bez wiedzy i zgody Banku.

Bank ma prawo wymagać od dłużnika okazania odpowiednim organom Banku powyższych polis, lub uskutecznienia cesji na rzecz Banku.

§ 6.

Niedotrzymanie przez dłużnika warunków i obowiązków, określonych w § 5 oraz wszczęcie przez osobę trzecią egzekucji do nieruchomości wymienionej w § 2, daje prawo Bankowi rozwiązania układu w części, lub w całości ze skutkami przewidzianymi w § 4 niniejszego układu.

Na wypadek, gdyby osoba trzecia skierowała egzekucję do nieruchomości, a Bank nie skorzystał z prawa wymagalności całej pretensji i jej dochodzenia i, broniąc swej pretensji przy licytacji, poniósł pewne koszty — koszty te obciążać będą dłużnika.

## § 7.

W poszukiwaniu swych należności, Bank ma prawo skierować egzekucję zarówno do nieruchomości wymienionej w § 2, jak i do dochodów z niej łącznie lub oddzielnie, jak również skierować egzekucję do każdego majątku dłużnika, współdłużników i poręczycieli, według uznania Banku.

W razie skierowania przez Bank egzekucji do nieruchomości, lub przyłączenia się Banku do subhasty, popieranej przez innego wierzyciela, przetarg bez szacunku sądowego rozpocznie się od sumy, jaką Bank jednostronnie poda do licytacji, a to w myśl art. 3 p. 10 ust. 3 Rozp. Prez. R. P. z dnia 3 grudnia 1930 r. (Dz. U. R. P. Nr. 86, poz. 666).

## § 8.

**Strony ustalają zgodnie, że układ niniejszy nie stanowi odnowienia zobowiązań objętych układem niniejszym i w niczem nie podważa ważności istniejących zabezpieczeń i poręczeń.**

Wobec tego strony stwierdzają, że gdy Bankowi służyć będzie prawo dochodzenia swych roszczeń, będzie on mógł dochodzić ich **według swojego wyboru**, zarówno na podstawie dawnych tytułów egzekucyjnych, uzyskanych na podstawie zobowiązań pierwotnych, jak i na podstawie tytułów egzekucyjnych, uzyskanych na podstawie zobowiązań, wynikających z niniejszego układu.

Gdyby Bank dochodził swych roszczeń na mocy posiadanych tytułów, będzie mógł wpłaty rat kapitałowych, ustalonych w § 3, zaliczyć według swego swobodnego uznania **na każdy poszczególny posiadany tytuł** bądź też **na wszystkie, lub niektóre tytuły, w częściach, jakie Bank uzna za wskazane.**

## § 9.

Na dalsze zapewnienie wykonania swoich zobowiązań, dłużnik, oprócz zabezpieczeń, wymienionych w §§ 2 i 8 niniejszego układu, składa Bankowi: .....

.....

.....

## § 10.

Dłużnik zobowiązuje się do pokrywania wszystkich kosztów, związanych z uzyskaniem i utrzymaniem w mocy prawnej wszystkich istniejących tytułów, rygorów i zabezpieczeń, zatrzymanych i posiadanych przez Bank.

Sumy te dłużnik pokrywać winien w ciągu dni 15-tu od chwili otrzymania od Banku odpowiedniego zawiadomienia.

I N F O R M A C J A  
-----

spisana dnia <sup>21</sup>27 czerwca 1935 w kancelarji adwokata Dra Seweryna TOMASIKA we Lwowie, ul. Szopena L.5. w sprawie umowy zawartej między JWPanem Inż. Mieczysławem TEODOROWICZEM właścicielem realności we Lwowie, ul. Kopernika L.9. z jednej, a WPanami Pawłem HELLEREM i Leonem SCHÄCHTEREM przedsiębiorcami kinowymi z drugiej strony. -

I.

JWP. Inż. Mieczysław Teodorowicz, ~~jest~~ właściciel realności we Lwowie, ul. Kopernika L.9. - jest też właścicielem w realności tej mieszczącej się sali kinowej wraz z jej całym teatralnym kinowym urządzeniem t.j. krzeszami, łozami, podjuni, ekranem, garderobą, lustrami, wentylatorami, instalację centralnego ogrzewania i oświetlenia i t.p. -

Ten te wyżej określony przedmiot, względnie warsztat pracy - rezygnując z prawa osobistego jego eksploataowania - wydzierżawia niniejszym układem JWP. Inż. Mieczysław Teodorowicz WPanom Pawłowi Hellerowi i Leonowi Schächterowi, a to na następujących warunkach. -

II.

Przedmiotem niniejszej dzierżawy jest po pierwsze : sala piętrowa z balkonem, garderoba, pokój używany na poczekalnię, pokoje służące na kancelarję, dwie ubikacje na kasy, a nadto dwa klozety - te ostatnie do wspólnego użytku z innymi mieszkańcami parteru - ubikacje wejściowe, hala kryta i t.d. Łącznie 9 /:dziewięć:/ ubikacji parteru i łączące się z niemi trzy /:3:/ ubikacji pierwszego piętra tak, jak one stale i obecnie na cele kinoteatru są używane i jak je przedstawia dobrze stronom znany eskic orientacyjny pod numerami 1 do 12, sporządzony przy zawarciu pierwotnej umowy dzierżawnej między JWP. Inż. Mieczysławem Teodorowiczem, a WPanem Drem Teofilem



Durstinem, po drugie : całe urządzenie wewnętrzne sali kinowej i ubi-  
mości obecnych, krzesła, lampy, tablice, wiszaczka, lustro, stojaki,  
ekran i t.d. zestawione w osobnym stronom obecnie działającym dokład-  
nie znanym inwentarzu sporządzonym między wyżej wspomnianymi ówczesny-  
mi kontrahentami, gabloty wystawowe narożnego lokalu sklepowego najmo-  
wanego obecnie przez *Firma Fisk - SPS J. J. J.* "Ilustrowany Kurjer Codzienny" /:front ulicy Ko-  
purnika:/ z prawem wystawienia fotograficznych zdjęć obrazów kinowych  
i reklam w oknie tegoż lokalu od ulicy Kopurnika i Lindego, po trzecio :  
prawo korzystania z instalacji centralnego ogrzewania, instalacji o-  
świetlenia elektrycznego, wentylatorów i t.p. -

Wszystkie te objekta tworzą łączny nierozdzielny przedmiot dzier-  
żawy, tworzą jedną całość i nie mogą być odrębnie traktowane, gdyż  
wszystkie łącznie tworzą jednolite przedsiębiorstwo kinowe. -

### III.

Czas trwania niniejszej umowy określają strony na przeciąg lat  
trzech od 1 października 1938<sup>8</sup> począwszy do dnia 30 września 1941<sup>4</sup> włącznie  
nie z tym zastrzeżeniem, iż w upływie powyższego czasu niniejszy sto-  
sunek umowy gładnie bez potrzeby wypowiedzenia i nieluzo odnowionym  
być nie może. -

### IV.

Tytułem wynagrodzenia należnego JWP. Inż. Teodorowiczowi za od-  
danie WPP. Dzierżawcom wydzierżawionych im tak obiektów opłacać będą  
WPP. Dzierżawcy kwotę 2.500 złotych : dwa tysiące pięćset złotych mie-  
sięcznie. -

Caynas ~~nie~~ płatny jest miesięcznie z góry dnia 1 kalendarzowe-  
go każdego miesiąca z tem, że WPP. Dzierżawcom zastrzeżone zostaje  
czterodniowe respiro w zapłacie tego caynasa t.j. do dnia 5 każdego  
kalendarzowego miesiąca. -

Strony wyraźnie - po wzajemnym wyśredkowaniu i zgodnem ustale-  
niu obustronnych świadków - ustalają, iż z tej kwoty caynasej w wy-  
sokości 2.500 zł. miesięcznie, kwota 1.000 złotych stanowi miesięczne  
wynagrodzenie za użytkowanie sali kinowej, wraz z wszelkimi innymi  
wyżej wymienionymi ubiakojami ubocznymi, podczas gdy dalssa kwota  
w wysokości 1.500 zł. stanowi ryczałtowe wynagrodzenie za używanie

i racjonalnie zużycie, ~~oraz konserwacji~~ instalacji centralnego ogrzewania i światła elektrycznego, za używanie i zużycie całego urządzenia wewnętrznego sali kinowej i ubikacji ubocznych, oraz za korzystanie z wszelkich innych świadczeń na JWP. Wydzierżawiającym w myśl ustępu 11. tego kontraktu ciągłych, łącznie z odszkodowaniem za zrzeczenie się przez niego prawa eksploatacji przedsiębiorstwa kinowego na rachunek własny. -

## V.

Podatek lokatorski, oraz wszelkie daniny publiczne, państwowe i samorządowe, które - wedle obecnie obowiązujących lub przyszłych ustaw i rozporządzeń państwowych lub samorządowych obciążać mają lokatorów opłacać będą WPP. Dzierżawcy z własnych funduszy bez regresu do JWP. Wydzierżawiającego. -

## VI.

Do dalszych obowiązków WPP. Dzierżawców należy pokrywanie kosztów opalania /:opażu, administracji, palacza, etc.:/ sali kinowej i reszty ubikacji wydzierżawionych. -

Salę kinową opalać będą WPP. Dzierżawcy swym własnym opałem przy korzystaniu z odrębnego na ten cel przeznaczanego pieca i kotła za odpowiednim t.j. stosunkowym wynagrodzeniem palacza, a nadto przyczyniać się do ogólnych kosztów administracji konserwacji instalacji centralnego ogrzewania kwotą 200 zł. /:dwieście sześćdziesiąt złotych:/ rocznie. - Kwota ta płatna będzie w połowie bezpośrednio przed rozpoczęciem sezonu opałowego, a najdalej do końca października każdego roku, w drugiej zaś połowie do końca lutego roku następnego. -

Za ogrzewanie reszty ubikacji należących do przedsiębiorstwa kinowego, a włączonych do wspólnego kotła całej kamienicy opłacać będą WPP. Dzierżawcy zgodnie z elaboratem prof. Inż. Dobrzelewskiego udział w wysokości 7\*24% ogólnych kosztów centralnego ogrzewania z 20% dodatkien na koszty administracyjne. -

## VII.

Do dalszych obowiązków WPP. Dzierżawców należy oświetlenie całego wydzierżawionego obiektu, utrzymywanie go w stanie należytym

*ci obowiązkami*  
tudzież konserwowanie, co dotyczy w szczególności urządzenia wewnętrz-  
nego sali kinowej, podłóg, krzeseł, okram, instalacji elektrycznej,  
wentylacji i t.p. -

#### VIII.

Utrzymanie porządku, tudzież oświetlenie sieni wchodowej do lo-  
kalu i krytej hali tworzącej przedłużenie sieni wchodowej obciąża rów-  
nież WPP. Dziernawców. -

#### IX.

Wszystkie - z dopełnieniem obowiązków z ustępów VII. i VIII. -  
wynikłe wydatki, tudzież koszty niezbędnych ~~wymagalnych~~ napraw na  
przedniocie najmu ponoszą WPP. Dziernawcy, bez regresu do JWP. Wydzier-  
żawiającego. -

#### X.

Umowę tę określony przedmiot oddaje JWP. Wydzierżawiający WPP.  
Dziernawcom w takim stanie, w jakim obecnie tenże się znajduje bez  
żadnej poręki na jakości jego, rentowności i t.p., tak, iż WPP. Dziernaw-  
com z tego tytułu żadne roszczenia przeciw JWP. Wydzierżawiającemu  
nie przysługują i przysługiwać nie mogą. -

JWP. Wydzierżawiający nie będzie obowiązany do uskuteczniania  
na przedniocie umowy żadnych napraw, czy adaptacji przez cały czas  
trwania stosunku umownego. Natomiast WPP. Dziernawcom wolno będzie  
przeprowadzić tego rodzaju naprawy i adaptacje w miarę zachodzącej  
potrzeby wyłącznie własnym kosztem, bez regresu do JWP. Wydzierżawia-  
jącego, jednakże zawsze za Jego zgodą i zezwoleniem. -

#### XI.

WPP. Dziernawcom nie wolno : 1/. używać przedmiotu dzierżawnego  
na cele inne, jak tu z góry umówione t.j. tylko na przedsiębiorstwo  
kinowe, - 2/. nie wolno im w przedniocie tym przeprowadzać żadnych  
zmian adaptacyjnych, przeróbek i t.d., - 3/. nie wolno im przedmiotu  
tego użyczać i 4/. praw ze stosunku niniejszym układem stworzonego  
na kogokolwiek w całości lub części przenosić, względnie z ewentual-  
nymi spółnikami dzielić. -

We wszystkich tych wypadkach dla ewentualnego zwolnienia WPP.  
Dziernawców z pod tych warunków wymaganiem jest wyrażone pisemne zezwo-

lenie JWP. Int. Teodorowicza akceptujące dane odstępowo. Istne so-  
zwolenia uznają strony z góry za niewystarczające i niebyłe. -

XII.

Z ekspiracją tej umowy zobowiązują się WPP. Dzierżawcy oddać  
cały obiekt dzierżawny wraz z inventarzem w stanie takim, w jakim go  
objęli, z uwzględnieniem tylko normalnego zużycia; wszelkie braki i  
uszkodzenia mają być ich kosztami i staraniem usunięte bez regresu do  
JWP. Int. Teodorowicza.

*na rzecz WPP. Dzierżawcy*  
*wsyłać do biura p. WPP. Dzierżawcy w 15. 12. 34.*

XIII.

Należne JWP. Int. Teodorowiczowi z mocy niniejszego układu kwoty  
nie mogą być kompensowane z żadną usajenną pretensją służącą WPP. Dzier-  
żawcom wobec niego, lecz muszą być bezwarunkowo w umawianym terminie  
w gotówce zapłacone. -

Łowód zapłaty tworzy wyłącznie tylko pisemne pokwitowanie samego  
JWP. Int. Teodorowicza, względnie także pokwitowanie jego pełnomocni-  
ka legitymującego się pisemnym upoważnieniem JWP. Int. Teodorowicza  
do odbioru tych należności. -

Zapłata wszystkich kwot układowych tym umówionych i z niego plyną-  
cych nastąpić ma w złotych, których jednostka równa się 1/5924.44 czę-  
ści jednego kilograma złota /:ustawa z 13/X. 1927 Dz. pp. Nr. 88 pos.  
790:/. - Stądte na wypadek devalwacji waluty naszej sumy nominalne  
w układzie tym umówione podwyższą WPP. Dzierżawcy do tej wysokości, by  
JWP. Int. Teodorowicz otrzymał niewątpliwie wewnętrzną złotem mierzo-  
ną jak wyżej wartość złotych z dnia dzisiejszego. -

XIV.

Obowiązkiem JWP. Int. Teodorowicza z niniejszego układu jest :  
1/. pozostawienie WPP. Dzierżawców w spokojnym posiadaniu i używaniu  
dzierżawionych obiektów, - 2/. zawiadomienie ich o powziętym ewentual-  
nie w przyszłości zamiarze sprzedania całej realności i 3/. na wypa-  
dek dojścia do skutku tej sprzedaży osobie trzeciej zobowiązanie nowo-  
nabywcy tej realności do dotrzymania niniejszej umowy z WPP. Dzierżaw-  
cami aż do zupełnego upływu trylecia t.j. do dnia 30 września 1934.

XV.

Na wypadek śmierci którejkolwiek ze stron prawa i obowiązki

*WPP. Dzierżawcy*

*F dalszy konty w wot w formie parci' 5 ory 27 1/2*

z niniejszej umowy przechodzą na jej dziedziców. -

XVI.

Na zabezpieczenie wszystkich zobowiązań niniejszą umową na siebie przyjętych, a w szczególności co do terminowego czynszu najmu, należytego utrzymywania przedmiotu, zwrotu nieuszkodzonego inwentarza i samego przedmiotu, oraz wszystkich innych obowiązków niniejszą umową na WPP. Dzierżawców nałożonych składa się JWP. Wydzierżawiającemu kaucję określoną pierwotną umową z 27 grudnia 1932, a mianowicie kwotę 1.000 // słownie : tysiąc dolarów ulokowaną na książeczkach wkładkowych i wekale kaucyjne na sumę 21.000 zł. ostemplowane. -

Odsetki kasowe z fruktyfikacji powyższej kaucji narosłe należą do WPP. Dzierżawców. -

W razie częściowego lub zupełnego zanicia powyższej kaucji winni być WPP. Dzierżawcy uzupełnić ją do pierwotnej wysokości przez wpłatę odpowiedniej kwoty gotówkowej, względnie przez złożenie odpowiedniej ilości nowych blankietów wekslowych. -

Po ekspiracji niniejszej umowy JWP. Wydzierżawiający obowiązany będzie zwrócić WPP. Dzierżawcom powyższą kaucję po uprzednim jednak tylko stwierdzeniu, iż wszystkie ich obowiązki umową tą określone i kaucję zabezpieczone całkowicie dopełnione zostały. -

XVII.

W razie wykroczenia WPP. Dzierżawców przeciw któremukolwiek z postanowień tej umowy, wezwie ich JWP. Wydzierżawiający o dotrzymanie naruszonego postanowienia umownego, określając im termin najmniej 7-dniowy dla dopełnienia tegoż z ten zastrzeżeniem, iż po bezwocnym upływie określonego czasokresu JWP. Wydzierżawiający uprawniony będzie spowodować usunięcie odnośnego wykroczenia na rachunek i niebezpieczeństwo WPP. Dzierżawców i użyć na ten cel złożonej przez nich kaucji, a następnie zasądzić od nich zwrotu wyłożonych kwot celem uzupełnienia kaucji, albo też uznać umowę za przedwczesnie rozwiązaną, o ile WPP. Dzierżawcy naruszają jeden z następujących obowiązków :

a/. nie zapłacą czynszu najdalej do końca miesiąca kalendarzowego, w którym dany czynsz do zapłaty przypadł, - b/. odstąpią prawa swe osobom trzecim bez zgody JWP. Wydzierżawiającego, - c/. używają będą

przedmiotu dzierżawy na inne cele, aniżeli ustalono w niniejszej umowie. -

Przedwczesne uznanie w tych wypadkach umowy dzierżawnej za rozwiązana pociągnie za sobą obowiązki WPP. Dzierżawców do ustąpienia i opróżnienia przedmiotu dzierżawy już z dniem pierwszym najbliższego miesiąca po tym dniu, w którym nastąpiło przez nich naruszenie postanowień niniejszej umowy. -

Temu rygorowi WPP. Dzierżawcy poddają się i arzekają się wszelkich zarzutów przeciw niemu. -

Eventualnie wolno też będzie JWP. Wydzierżawiającemu w takich wypadkach wypowiedzieć WPP. Dzierżawcom stosunek najmu bez względu na umówiony czas trwania dzierżawy, na 8 dni przed końcem miesiąca kalendarzowego tak, jakby dzierżawa była tylko miesięczną. -

Wszelkie od zastosowania tych rygorów umownych wolno będzie JWP. Wydzierżawiającemu dochodzić danego roszczenia w drodze sądowej, przy doliczeniu do należnej mu przeciw WPP. Dzierżawcom sumy dłużnej ustawowych odsetek sześciu od dnia płatności danej należności aż po dzień rzeczywistej zapłaty bieżących, a nadto żądać ścisłego dotrzymania tej umowy po usunięciu danego wykroczenia przeciw jej postanowieniu, a wreszcie domagać się od WPP. Dzierżawców pokrycia wszelkich szkód, wynikłych dlań z niedotrzymania przez nich niniejszej umowy. -

XVIII.

Wszelkie ryzyko z niniejszej umowy wynikające mogące jak n.p. wojny, pożary, powodzi, choroby, zarazy, orazowych katastrof przedstawić, strajków, braku światła etc. poza zupełnym zniszczeniem przedmiotu dzierżawnego w jego substancji, bierzą na siebie WPP. Dzierżawcy i arzekają się z góry odpowiadania opustu należnych JWP. Ins. Teodorowiczowi rat czynszowych na wypadek przerywania w prowadzeniu ich przedsiębiorstwa zdarzyć się mogących z przeszkód jak wyżej, lub tym podobnych, których ryzyko wzięli na siebie. -

XIX.

Wszelkie obowiązki w myśl niniejszej umowy na WPP. Dzierżawcach ciężące są po ich stronie solidarne. -

**XI.**

Kosztu niniejszego układu, tudzież ewentualną należność od niego wymierzyć się mającą zapłacić WPP. Dzierżawcy sami z własnych funduszy bez regresu do JWP. Wydzierżawiającego. -

**XII.**

Zmiany postanowień niniejszej umowy, tudzież przedłużenie jej poza dzień 30 września 193~~8~~<sup>4</sup> roku mogą nastąpić tylko pisemnie. Ustne umawianie się w tych sprawach uznają strony z góry za nieważne dla braku zastrzeżonej formy pisemnej. -

**XIII.**

W czasie po expiracji niniejszej umowy WPP. Dzierżawcom przysługiwać będzie pierwszeństwo w zawarciu ewentualnej nowej umowy dzierżawnej na dalszy okres przed ew. innymi reflektantami pod warunkiem jednak, iż ugodzą się na wszelkie warunki takiej nowej umowy dzierżawnej, proponowane i przyjęte przez JWP. Wydzierżawiającego. -

Przez innych konkurujących "reflektantów" rozumieć jednak należy osoby, traktujące poważnie zawarcie transakcji najmu na dalszy okres i dające rękojmię, że zamierzają prowadzić w przedmiocie dzierżawy przedsiębiorstwo kinowe, a nie osoby fikcyjne czy też przez kogokolwiek podstawione celem zaproponowania warunków, nie-nadających się dla poważnych reflektantów do przyjęcia. -

**XIV.**

Obie strony uznają tę umowę za bezwarunkowo je wiążącą i szczerkąją się wszystkich przeciw niej zarzutów i prawa jej unieważniania, a w szczególności zarzutów co do błędów, przymusu, podstępów, lub po-  
krywienia ponad połowę wartości. -

89

I N F O R M A C J A

---

spisana dnia 21 czerwca 1938 w kancelarii adwokata Dra Seweryna TOMASIKA we Lwowie, ul. Szopena L.5. w sprawie umowy zawartej między JWPanem Inż. Mieczysławem TEODOROWICZEM właścicielem realności we Lwowie, ul. Kopernika L.9. z jednej, a WPanami Pawłem MELLEREM i Leonem SCHÄCHTEREM przedsiębiorcami kinowymi z drugiej strony. -

I.

JWP. Inż. Mieczysław Teodorowicz, właściciel realności we Lwowie, ul. Kopernika L.9. - jest też właścicielem w realności tej mieszczącej się sali kinowej wraz z jej całym teatralnym kinowym urządzeniem t.j. krzesłami, łóżami, podjum, ekranem, garderobą, lustrami, wentelatorami, instalacją centralnego ogrzewania i oświetlenia i t.p. -

Ten to wyżej określony przedmiot, względnie warsztat pracy - rezygnując z prawa osobistego jego eksploataowania - wydzierżawia niniejszym układem JWP. Inż. Mieczysław Teodorowicz WPanom Pawłowi Mellerowi i Leonowi Schächterowi, a to na następujących warunkach. -

II.

Przedmiotem niniejszej dzierżawy jest po pierwsze : sala piętrowa z balkonem, garderoba, pokój używany na poczekalnię, pokoje służące na kancelarię, dwie ubikacje na kasy, a nadto dwa klozety - te ostatnie do wspólnego użytku z innymi mieszkańcami parteru - ubikacje wejściowe, hala kryta i t.d. łącznie 9 /:dziewięć:/ ubikacji parteru i łączące się z niemi trzy /:3:/ ubikacje pierwszego piętra tak, jak one stale i obecnie na cele kinoteatru są używane i jak je przedstawia dobrze stronom znany szkic orientacyjny pod numerami 1 do 12, sporządzony przy zawarciu pierwotnej umowy dzierżawnej między JWP. Inż. Mieczysławem Teodorowiczem, a WPanem Drem Teofilem

/.



Burstinem, po drugie : całe urządzenie wewnętrzne sali kinowej i ubikacji ubocznych, krzesła, lampy, tablice, wieszadła, lustra, stojaki, ekran i t.d. zestawione w osobnym stronom obecnie działającym dokładnie znanym inwentarzu sporządzonym między wyżej wspomnianymi ówczesnymi kontrahentami, gabloty wystawowe narożnego lokalu sklepowego najmowanego obecnie przez firmę Fisch - skład dywanów /:front ulicy Kopernika:/, po trzecie : prawo korzystania z instalacji centralnego ogrzewania, instalacji oświetlenia elektrycznego, wentylatorów i t.p. -

Wszystkie te objekta tworzą łączny nierozdzielny przedmiot dzierżawy, tworzą jedną całość i nie mogą być odrębnie traktowane, gdyż wszystkie łącznie tworzą jednolite przedsiębiorstwo kinowe. -

### III.

Czas trwania niniejszej umowy zakreślają strony na przeciąg lat trzech od 1 października 1938 począwszy do dnia 30 września 1941 włącznie z tem zastrzeżeniem, iż z upływem powyższego czasu niniejszy stosunek umowy gaśnie bez potrzeby wypowiedzenia i milcząco odnowionym być nie może. -

### IV.

Tytułem wynagrodzenia należnego JWP. Inż. Teodorowiczowi za oddanie WPP. Dzierżawcom wdzierżawionych im tak obiektów opłacać będą WP. Dzierżawcy kwotę 2.500 słownie : dwa tysiące pięćset złotych miesięcznie. -

Czynsz płacony jest miesięcznie z góry dnia 1 kalendarzowego każdego miesiąca z tem, że WPP. Dzierżawcom zastrzeżone zostaje czterodniowe respiro w zapłacie tego czynszu t.j. do dnia 5 każdego kalendarzowego miesiąca. -

Strony wyraźnie - po wzajemnem wypośrodkowaniu i zgodnem ustaleniu obustronnych świadczeń - ustalają, iż z tej kwoty czynszowej w wysokości 2.500 zł. miesięcznie, kwota 1.000 złotych stanowi miesięczne wynagrodzenie za użytkowanie sali kinowej, wraz z wszelkimi innymi wyżej wymienionymi ubikacjami ubocznymi, podczas gdy dalsza kwota w wysokości 1.500 zł. stanowi ryczałtowe wynagrodzenie za używanie i racjonalne zużycie instalacji centralnego ogrzewania i światła elektrycznego, za używanie i zużycie całego urządzenia wewnętrznego

sali kinowej i ubikacji ubocznych, oraz za korzystanie z wszelkich innych świadczeń na JWP. Wydzierżawiającym w myśl ustępu II. tego kontraktu ciążących, łącznie z odszkodowaniem za zrzeczenie się przez niego prawa eksploatacji przedsiębiorstwa kinowego na rachunek własny.

V.

Podatek lokatorski, oraz wszelkie daniny publiczne, państwowe i samorządowe, które - wedle obecnie obowiązujących lub przyszłych ustaw i rozporządzeń państwowych lub samorządowych obciążać mają lokatorów opłacać będą WPP. Dzierżawcy z własnych funduszy bez regresu do JWP. Wydzierżawiającego. -

VI.

Do dalszych obowiązków WPP. Dzierżawców należy pokrywanie kosztów opalania /:opału, administracji, palacza, etc.:/ sali kinowej i reszty ubikacji wydzierżawionych. -

Salę kinową opalać będą WPP. Dzierżawcy swym własnym opałem przy korzystaniu z odrębnego na ten cel przeznaczonego pieca i kotła za odpowiednim t.j. stosunkowym wynagrodzeniem palacza, a nadto przyczyniać się do ogólnych kosztów administracji instalacji centralnego ogrzewania kwotą 260 zł. /:dwieście sześćdziesiąt złotych:/ rocznie. Kwota ta płatną będzie w połowie bezpośrednio przed rozpoczęciem sezonu opałowego, a najdalej do końca października każdego roku, w drugiej zaś połowie do końca lutego roku następnego. -

Za ogrzewanie reszty ubikacji należących do przedsiębiorstwa kinowego, a włączonych do wspólnego kotła całej kamienicy opłacać będą WPP. Dzierżawcy zgodnie z elaboratem prof. Inż. Dobrzelewskiego udział w wysokości 7\*24% ogólnych kosztów centralnego ogrzewania z 20% dodatkiem na koszty administracyjne. -

VII.

Do dalszych obowiązków WPP. Dzierżawców należy oświetlenie całego wydzierżawionego obiektu, utrzymywanie go w stanie należytym tudzież konserwowanie i odnawianie, co dotyczy w szczególności urządzenia wewnętrznego sali kinowej, podjum, krzeseł, ekranu, instalacji elektrycznej, wentylacji i t.p. -

### VIII.

Utrzymanie porządku, tudzież oświetlenie sieni wchodowej do lokalu i krytej hali tworzącej przedłużenie sieni wchodowej obciąża również WPP. Dzierżawców. -

### IX.

Wszystkie - z dopełnieniem obowiązków z ustępów VII. i VIII. - wynikiem wydatki, tudzież kosztami niezbędnych napraw na przedmiocie najmu ponoszą WPP. Dzierżawcy, bez regresu do JWP. Wydzierżawiającego.

### X.

Umową tą określony przedmiot oddaje JWP. Wydzierżawiający WPP. Dzierżawcom w takim stanie, w jakim obecnie tenże się znajduje bez żadnej poręki za jakość jego, rentowność i t.p., tak, iż WPP. Dzierżawcom z tego tytułu żadne roszczenia przeciw JWP. Wydzierżawiającemu nie przysługują i przysługiwać nie mogą. -

JWP. Wydzierżawiający nie będzie obowiązany do uskuteczniania na przedmiocie umowy żadnych napraw, czy adaptacji przez cały czas trwania stosunku umownego. Natomiast WPP. Dzierżawcom wolno będzie przeprowadzić tego rodzaju naprawy i adaptacje w miarę zachodzącej potrzeby wyłącznie własnym kosztem, bez regresu do JWP. Wydzierżawiającego, jednakże zawsze za Jego zgodą i zezwoleniem. -

### XI.

WPP. Dzierżawcom nie wolno : 1/. używać przedmiotu dzierżawnego na cele inne, jak tu z góry umówione t.j. tylko na przedsiębiorstwo kinowe, - 2/. nie wolno im w przedmiocie tym przeprowadzać żadnych zmian adaptacyjnych, przeróbek i t.d., - 3/. nie wolno im przedmiotu tego uszkadzać i 4/. praw ze stosunku niniejszym układem stworzonego na kogokolwiek w całości lub części przenosić, względnie z ewentualnymi spółnikami dzielić. -

We wszystkich tych wypadkach dla ewentualnego zwolnienia WPP. Dzierżawców z pod tych zakazów wymaganem jest wyraźne pisemne zezwolenie JWP. Inż. Teodorowicza akceptujące dane odstępstwo. Ustne zezwolenia uznają strony z góry za niewystarczające i niebyłe. -

### XII.

Z expiracją tej umowy zobowiązują się WPP. Dzierżawcy oddać

21

cały obiekt dzierżawny wraz z inwentarzem w stanie takim, w jakim go objęli, z uwzględnieniem tylko normalnego zużycia, wszelkie braki i uszkodzenia mają być ich kosztem i staraniem usunięte bez regresu do JWP. Inż. Teodorowicza na rzecz którego przechodzą też nieodpłatnie wszystkie przez WPP. Dzierżawców dokonane wkłady, inwestycje i t.p.

#### XIII.

Należne JWP. Inż. Teodorowiczowi z mocy niniejszego układu kwoty nie mogą być kompenzowane z żadną wzajemną pretensją służącą WPP. Dzierżawcom wobec niego, lecz muszą być bezwarunkowo w umawianym terminie w gotówce zapłacone. -

Dowód zapłaty tworzy wyłącznie tylko pisemne pokwitowanie samego JWP. Inż. Teodorowicza, względnie także pokwitowanie jego pełnomocnika legitymującego się pisemnym upoważnieniem JWP. Inż. Teodorowicza do odbioru tych należności. -

Zapłata wszystkich kwot układem tym umówionych i z niego płynących nastąpić ma w złotych, których jednostka równa się 1/5924.44 części jednego kilograma złota /:ustawa z 13/X.1927 Dz.pp. Nr.88.poz. 790:/.- Stądto na wypadek dewaluacji waluty naszej sumy nominalne w układzie tym umówione podwyższą WPP. Dzierżawcy do tej wysokości, by JWP. Inż. Teodorowicz otrzymał niewątpliwie wewnętrzną złotem mierzoną jak wyżej wartość złotych z dnia dzisiejszego. -

#### XIV.

Obowiązkiem JWP. Inż. Teodorowicza z niniejszego układu jest : 1/. pozostawienie WPP. Dzierżawców w spokojnym posiadaniu i używaniu dzierżawionych obiektów, - 2/. zawiadomienie ich o powziętym ewentualnie w przyszłości zamiarze sprzedania całej realności i 3/. na wypadek dojścia do skutku tej sprzedaży osobie trzeciej zobowiązanie nowonabywcy tej realności do dotrzymania niniejszej umowy z WPP. Dzierżawcami aż do zupełnego upływu trzylecia t.j. do dnia 30 września 1941.

#### XV.

Na wypadek śmierci którejkolwiek ze stron prawa i obowiązki z niniejszej umowy przechodzą na jej dziedziców. -

#### XVI.

Na zabezpieczenie wszystkich zobowiązań niniejszą umową na sie-

bie przyjętych, a w szczególności co do terminowego płacenia czynszu najmu, należytego utrzymywania przedmiotu, zwrotu nieuszkodzonego inwentarza i samego przedmiotu, oraz wszystkich innych obowiązków niniejszą umową na WPP. Dzierżawców nałożonych składają ci JWP. Wyzierżawiającemu kaucję określoną pierwotną umową z 27 grudnia 1932, a mianowicie kwotę 1.000 \$ słownie : tysiąc dolarów ulokowaną na książeczkach wkładowych, dalszą kwotę 5.000 zł. słownie : pięć tysięcy złotych i weksle kaucyjne na sumę 21.000 zł. ostemplowane. -

Odsetki kasowe z fruktyfikacji powyższej kaucji 1.000 \$ i 5.000 złotych narosłe należą do WPP. Dzierżawców. -

W razie częściowego lub zupełnego zużycia powyższej kaucji winni będą WPP. Dzierżawcy uzupełnić ją do pierwotnej wysokości przez wpłatę odpowiedniej kwoty gotówkowej, względnie przez złożenie odpowiedniej ilości nowych blankietów wekslowych. -

Po expiracji niniejszej umowy JWP. Wadzierżawiający obowiązany będzie zwrócić WPP. Dzierżawcom powyższą kaucję po uprzednim jednak tylko stwierdzeniu, iż wszystkie ich obowiązki umową tą określone i kaucją zabezpieczone całkowicie dopełnione zostały. -

#### XVII.

W razie wykroczenia WPP. Dzierżawców przeciw któremukolwiek z postanowień tej umowy, wezwie ich JWP. Wyzierżawiający o dotrzymanie naruszonego postanowienia umownego, zakreślając im termin najmniej 7-dniowy dla dopełnienia tegoż z tem zastrzeżeniem, iż po bezwocnym upływie zakreślonego czasokresu JWP. Wyzierżawiający uprawniony będzie spowodować usunięcie odnośnego wykroczenia na rachunek i niebezpieczeństwo WPP. Dzierżawców i użyć na ten cel złożonej przez nich kaucji, a następnie zażądać od nich zwrotu wyłożonych kwot celem uzupełnienia kaucji, albo też uznać umowę za przedwcześnie rozwiązaną, o ile WPP. Dzierżawcy naruszą jeden z następujących obowiązków :

a/. nie zapłacą czynszu najdalej do końca miesiąca kalendarzowego, w którym dany czynsz do zapłaty przypadł, - b/. odstąpią prawa swe osobom trzecim bez zgody JWP. Wyzierżawiającego, - c/. używać będą przedmiotu dzierżawy na inne cele, aniżeli ustalono w niniejszej umowie. -

Przedwczesne uznanie w tych wypadkach umowy dzierżawnej za rozwiązana pociągnie za sobą obowiązek WPP. Dzierżawców do ustąpienia i opróżnienia przedmiotu dzierżawy już z dniem pierwszym najbliższego miesiąca po tym dniu, w którym nastąpiło przez nich naruszenie postanowień niniejszej umowy. -

Temu rygorowi WPP. Dzierżawcy poddają się i zrzekają się wszelkich zarzutów przeciw niemu. -

Niezależnie od zastosowania tych rygorów umownych wolno będzie JWP. Wydzierżawiającemu dochodzić danego roszczenia w drodze sądowej, przy doliczeniu do należnej mu przeciw WPP. Dzierżawcom sumy dłużnej ustawowych odsetek zwłoki od dnia płatności danej należności aż po dzień rzeczywistej zapłaty bieżących, a nadto żądać ścisłego dotrzymania tej umowy po usunięciu danego wykroczenia przeciw jej postanowieniu, a wreszcie domagać się od WPP. Dzierżawców pokrycia wszelkich szkód, wynikłych dlań z niedotrzymania przez nich niniejszej umowy. -

#### XVIII.

Wszelkie ryzyko z niniejszej umowy wyniknąć mogące jak n.p. wojny, pożary, powodzi, choroby, razary, czasowych nakazów przedstawień, strajków, braku światła etc. poza zupełnem zniszczeniem przedmiotu dzierżawnego w jego substancji, biorą na siebie WPP. Dzierżawcy i zrzekają się z góry żądania opustu należnych JWP. Inż. Teodorowiczowi rat czynszowych na wypadek przerw w prowadzeniu ich przedsiębiorstwa zdarzyć się mogących z przeszkód jak wyżej, lub tym podobnych, których ryzyko wzięli na siebie. -

#### XIX.

Wszelkie zobowiązania w myśl niniejszej umowy na WPP. Dzierżawcach ciążące są po ich stronie solidarne. -

#### XX.

Koszta niniejszego układu, tudzież ewentualną należytość od niego wymierzyć się mającą zapłacać WPP. Dzierżawcy sami z własnych funduszków bez regresu do JWP. Wydzierżawiającego. -

#### XXI.

Zmiany postanowień niniejszej umowy, tudzież przedłużenie jej poza dzień 30 września 1941 roku mogą nastąpić tylko pisemnie. Ustne

umawiania się w tych sprawach uznają strony z góry za nieważne dla  
braku zastrzeżonej formy pisemnej.

XXII.

W czasie po expiracji niniejszej umowy WPP. Dzierżawcom przy-  
sługiwać będzie pierwszeństwo w zawarciu ewentualnej nowej umowy dzier-  
żawnej na dalszy okres przed ew. innymi reflektantami pod warunkiem  
jednak, iż zgodzą się na wszelkie warunki takiej nowej umowy dzierżaw-  
nej, proponowane i przyjęte przez JWP. Wydzierżawiającego. -

Przez innych konkurujących "reflektantów" rozumieć jednak należy  
osoby, traktujące poważnie zawarcie transakcji najmu na dalszy okres i  
dające rękojmię, że zamierzają prowadzić na przedmiocie dzierżawy przed-  
siębiorstwo kinowe, a nie osoby fingowane czy też przez kogokolwiek  
podstawione celem zaproponowania warunków, nienadających się dla po-  
ważnych reflektantów do przyjęcia. -

XXIII.

Obie strony uznają tę umowę za bezwarunkowo je wiążącą i zrze-  
kają się wszystkich przeciw niej zarzutów i prawa jej unieważnienia,  
a w szczególności zarzutów co do błędu, przymusu, podstępności i t.p. -

*Leopold Schönbauer*  
*Recht*

U K Ł A D

zawarty w dniu 1 listopada 1938 r. we Lwowie między Bankiem Gospodarstwa Krajowego Oddział we Lwowie w dalszym ciągu "Bankiem" nazywanym a p. Mieczysławem T E O D O R O W I C Z E M zamieszkałym we Lwowie gminy Lwów powiatu Lwów województwo Lwowskie poczta ul. Kopernika L.9., w dalszym ciągu "dłużnikiem" nazywanym, w przedmiocie rozłożenia spłat i obniżenia oprocentowania wierzytelności rolniczych, pod następującymi warunkami :

§. 1.

Strony stwierdzają zgodnie, że dłużnik jest właścicielem gospodarstwa wiejskiego, a mianowicie nieruchomości o nazwie Fajna położonej w gminie jw. powiatu Żółkiew, województwo Lwów oraz nieruchomości we Lwowie ul. Kopernika L.9. z których każda obejmuje obszar to jest łącznie .....

Strony stwierdzają zgodnie dalej, że zadłużenie dłużnika w Banku /:Centrali i Oddziałach:/ z tytułu pożyczek, bez uwzględnienia kredytu długoterminowego, obliczone na dzień 1-go listopada 1936 r. wynosi ogółem złotych 11.000.-- /:słownie Zł. jedenaście tysięcy:/ zgodnie z wyszczególnieniem zamieszczonym na stronie 6-ej niniejszego układu i z sumy tego zadłużenia zostaje objęte niniejszym układem Zł. 11.000.--

Rozumie się, że powyższe stwierdzenie nie przesądza istnienia innych jeszcze zobowiązań dłużnika wobec Banku - o ile takowe się okażą. -

§.2.

Strony stwierdzają zgodnie, że powyższe zadłużenie w Banku jest na jego rzecz zabezpieczone : zapisem kaucyjnym Zł.14.300.-- na realności we Lwowie, objętej lhw. 13. Dz.I.ks.gr.gm.m.Lwowa. -

§.3.

Strony postanawiają zgodnie, że zadłużenie, objęte niniejszym układem w łącznej sumie

/.



Zł. 11.000.--

/:słownie Zł. j e d e n a ś c i e t y s i ę c y :/ rozłożone  
zostaje na spłaty ratalne w okresach półrocznych, a mianowicie suma  
kapitałowa płatną będzie :

1/	w dniu 1. maja	1937 r.,	5%	sumy	długu	t.j.	Zł.	550.--
2/	" " 1. listopada	1937 r.,	5%	"	"	"	Zł.	550.--
3/	" " 1. maja	1938 r.,	5%	"	"	"	Zł.	550.--
4/	" " 1. listopada	1938 r.,	5%	"	"	"	Zł.	550.--
5/	" " 1. maja	1939 r.,	5%	"	"	"	Zł.	550.--
6/	" " 1. listopada	1939 r.,	5%	"	"	"	Zł.	550.--
7/	" " 1. maja	1940 r.,	5%	"	"	"	Zł.	550.--
8/	" " 1. listopada	1940 r.,	5%	"	"	"	Zł.	550.--
9/	" " 1. maja	1941 r.,	10%	"	"	"	Zł.	1.100.--
10/	" " 1. listopada	1941 r.,	10%	"	"	"	Zł.	1.100.--
11/	" " 1. maja	1942 r.,	10%	"	"	"	Zł.	1.100.--
12/	" " 1. listopada	1942 r.,	10%	"	"	"	Zł.	1.100.--
13/	" " 1. maja	1943 r.,	10%	"	"	"	Zł.	1.100.--
14/	" " 1. listopada	1943 r.,	10%	"	"	"	Zł.	1.100.--

Od całej sumy, względnie od pozostałej niespłaconej sumy, objętej  
niniejszym układem, dłużnik zobowiązuje się płacić Bankowi odsetki  
z góry za każde półrocze, poczynając od dnia obowiązywania układu,  
w terminach dnia 1-go listopada i dnia 1-go maja każdego roku. Od-  
setki będą płacone według stopy o 2% wyższej od stopy dyskontowej  
Banku Polskiego, licząc od daty obowiązywania układu. -

Wspomniane wyżej raty kapitałowe i odsetki dłużnik zobowiązuje  
się płacić Bankowi w wyznaczonych terminach punktualnie bez wezwania  
i stawiania w zwłoce.

§. 4.

W razie niedotrzymania przez dłużnika terminu zapłaty jednej  
raty kapitałowej, bądź niezapłacenia w terminie przypadających od-  
setek, układ w części dotyczącej rozłożenia na spłaty ratalne dłu-  
gu objętego układem niniejszym /:§.3.:/ rozwiązuje się bez wezwa-

94

nia i stawiania w złoce. W przypadku tym Bankowi służy również prawo, o ile wyrazi taką wolę zależnie od swego uznania, rozwiązania układu w całości. -

W razie rozwiązania układu w części lub w całości, w myśl postanowień ustępu poprzedniego. Bank będzie miał prawo, bez wezwania i stawiania w złoce, dochodzenia całkowitej niespłaconej należności Banku - tak w kapitale jak i w odsetkach, z procentem prawnym od daty uchybionego terminu. Rozwiązanie terminu w niczem nie podważa ważności zabezpieczeń i poręczeń, które zostały Bankowi dane przez dłużnika, lub osoby trzecie, z powodu zawarcia układu.

#### §. 5.

Przez cały czas trwania niniejszego układu dłużnik :

a/ nie może bez pisemnego zezwolenia Banku zbywać, obciążać, wdzierżawiać, lub w administrację poręczającą oddawać całej, lub części nieruchomości wymienionej w §.2,

b/. zobowiązuje się budynki i ruchomości, stanowiące ich część składową, znajdujące się w gospodarstwie wymienionem w §.2. układu, corocznie ubezpieczać od ognia z tem, że w razie pożaru odszkodowanie pogrzelowe nie będzie przez dłużnika podjęte bez wiedzy i zgody Banku.

Bank ma prawo wymagać od dłużnika okazania odpowiednim organom Banku powyższych polis, lub uskutecznienia cesji na rzecz Banku.

#### §.6.

Niedotrzymanie przez dłużnika warunków i obowiązków, określonych w §.5. oraz wszczęcie przez osobę trzecią egzekucji do nieruchomości wymienionej w §.2. daje prawo Bankowi rozwiązania układu w części, lub w całości ze skutkami przewidzianymi w §.4. niniejszego układu.

Na wypadek, gdyby osoba trzecia skierowała egzekucję do nieruchomości, a Bank nie skorzystał z prawa wymagalności całej pretensji i jej dochodzenia i, broniąc swej pretensji przy licytacji poniósł pewne koszty - koszty te obciążać będą dłużnika.

#### §. 7.

W poszukiwaniu swych należności, Bank ma prawo skierować egze-

egzekucję zarówno do nieruchomości wymienionej w §.2. jak i do dochodów z niej łącznie lub oddzielnie, jak również skierować egzekucję do każdego majątku dłużnika, współdłużników i poręczycieli, według uznania Banku.

W razie skierowania przez Bank egzekucji do nieruchomości, lub przyłączenia się Banku do subhasty, popieranej przez innego wierzyciela, przetarg bez szacunku sądowego rozpocznie się od sumy, jaką Bank jednostronnie poda do licytacji, a to w myśl art.3.p. 10. ust.3.Rozp. Prez.R.P. z dnia 3 grudnia 1930 r. /:Dz.U.R.P.Nr.86,poz.666/. -

#### §.8.

Strony ustalają zgodnie, że układ niniejszy nie stanowi odnowienia zobowiązań objętych układem niniejszym i w niczem nie podważa ważności istniejących zabezpieczeń i poręczeń.

Wobec tego strony stwierdzają, że gdy Bankowi służyć będzie prawo dochodzenia swych roszczeń, będzie on mógł dochodzić ich według swojego wyboru, zarówno na podstawie dawnych tytułów egzekucyjnych, uzyskanych na podstawie zobowiązań pierwotnych, jak i na podstawie tytułów egzekucyjnych, uzyskanych na podstawie zobowiązań, wynikających z niniejszego układu.

Gdyby Bank dochodził swych roszczeń na mocy posiadanych tytułów, będzie mógł wpłaty rat kapitałowych, ustalonych w §.3. zaliczyć według swego swobodnego uznania na każdy poszczególny posiadany tytuł bądź też na wszystko, lub niektóre tytuły, w częściach, jakie Bank uzna za wskazane.

#### §.9.

Na dalsze zapewnienie wykonania swoich zobowiązań, dłużnik, oprócz zabezpieczeń, wymienionych w §.§. 2. i 8. niniejszego układu, składa Bankowi :

#### §.10.

Dłużnik zobowiązuje się do pokrywania wszystkich kosztów, związanych z uzyskaniem i utrzymaniem w mocy prawnej wszystkich istniejących tytułów, rygorów i zabezpieczeń, zatrzymanych i posiadanych przez Bank.

Sumy te dłużnik pokrywać winien w ciągu dni 15-tu od chwili otrzymania od Banku odpowiedniego zawiadomienia.

25

§. 11.

Bank zastrzega, że sprawy wniesione do Sądu przeciwko dłużnikowi, będą mogły mieć dalszy bieg aż do uzyskania wyroku. O ile celem utrzymania w mocy wyroku będzie należało wykonać pewne czynności prawne - zostaną one przez Bank wykonane. Koszty tego postępowania obciążą dłużnika, jak w §.10. -

§. 12.

Wszelkie wezwania w sprawach niniejszego układu Bank kierować będzie do dłużnika pod adresem wskazanym w niniejszym układzie, w formie listu poleconego, bez konieczności sporządzenia tych wezwań notarialnie.

§. 13.

Układ nabiera mocy obowiązującej z dniem podpisania, t.j. 1-go listopada 1936 r. -

Omówienia :

BANK GOSPODARSTWA KRAJOWEGO

Mieczysław Teodorowicz m.p.  
/podpis dłużnika/

Lwów, dnia 2 grudnia 1936 r.

Projekt.

einer Zentralheizungsanlage

für das Wohn- u. Geschäftshaus d. Herrn Oberingen. H. Teodorovic

in Lemberg.

III. Stock.

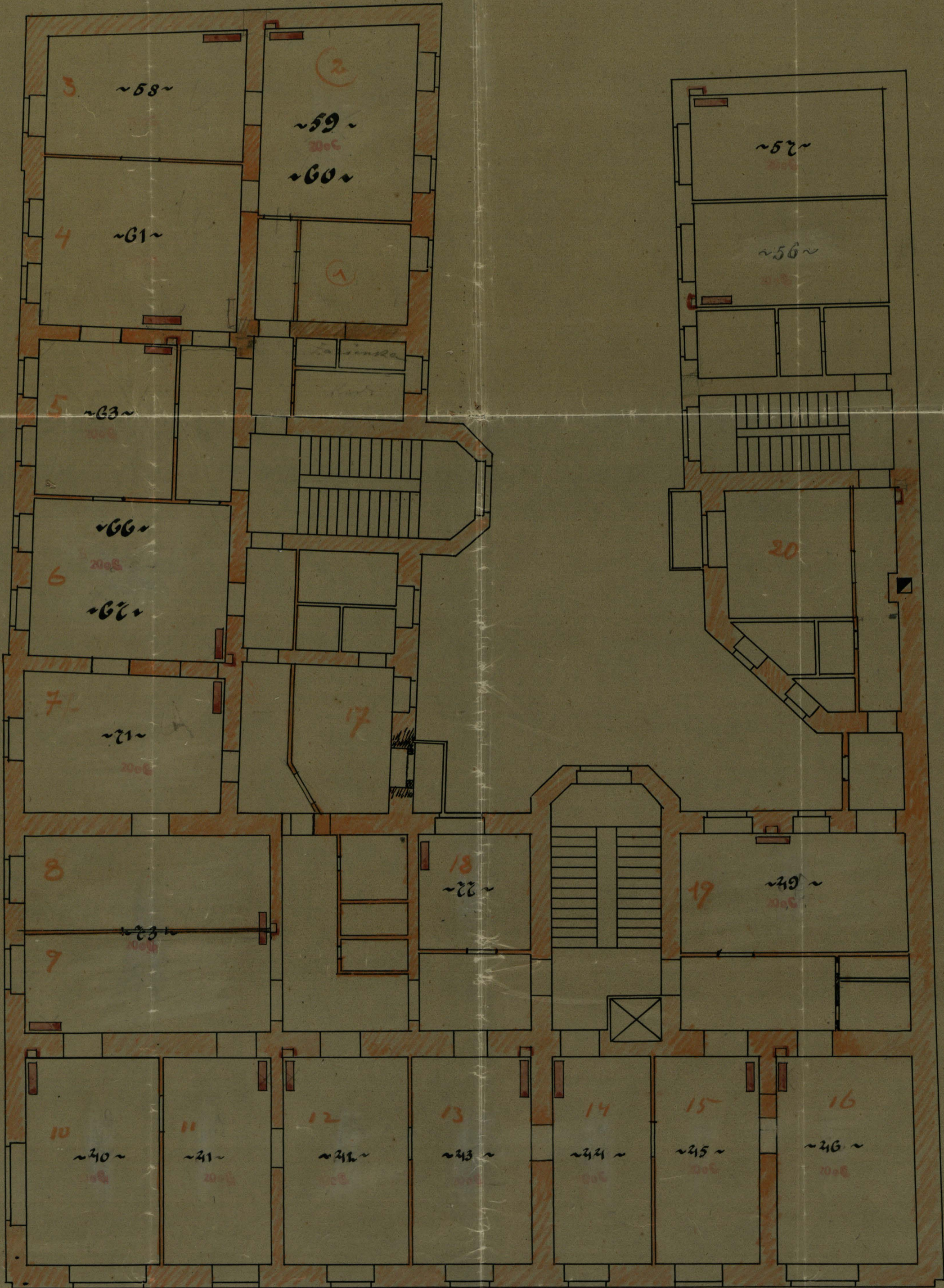

XVI, Lerchenfelderstraße 88

WIEN

Ing. Franz A. G. 080227080

Wien, am 10. August 1912.

L: 6354/35/Z.

We Lwowie, dnia 20. lipca 1935 r.

Wielmożny Pan

Mieczysław Teodorowicz  
wł. dóbr

we Lwowie  
ul. Kopernika 1.9.

Załatwiając podanie z dnia 29 kwietnia 1935 r. Dyrekcja Towarzystwa Kredytowego Ziemskiego poświadczają, że na podstawie oszacowania przeprowadzonego w myśl regulaminu szacunkowego Towarzystwa Kredytowego Ziemskiego we Lwowie, zatwierdzonego reskryptem Ministra Skarbu z dnia 9 marca 1935 r. D. II. 24534/334 na podstawie art. 21 ust. /2/ rozp. Prez. Rzeczplitej z dnia 24 października 1934 roku o konwersji i uporządkowaniu długów rolniczych /Dz. U. R. P. Nr. 94 poz. 841/, przyjęła uchwałą z dnia 19. VII. 1935.

L: 6354/35 wartość leżących w powiecie żółkiewskim realn. F o j n a objętych whl. 226. księgi gruntowej Sądu grodzkiego w Żółkwi będących własnością WPana i Antoniny Teodorowicz

w sumie: zł. 244.627.- z budynkami bez drzewostanu.

W roku 1934 obejmowały te dobra:

Roli	14 ha	989 m <sup>2</sup>
Ząb	--	--
Ogrodów	1 "	4386 "
Pastwisk	--	--
Lasu	383 "	6746 "
Stawów	--	--
Podbudowli	--	262 "
Nie użytków	--	--
R a z e m	399 ha	2383 m <sup>2</sup>

Towarzystwo Kredytowe Ziemskie  
we Lwowie

dwa podpisy nieczytelne

Liczba porządkowa 63  
 Powiat pomiarowy Ziarski

Gmina Gujna  
 Lwh. 68, 226, 227

Połonyiny					Lasy					Jeziora, moczary i stawy					Grunta podbudowlane			Nieurodzajne powierzchni			Inne od podatku wolne powierzchni			Razem					Wykaz zmian			
Powierzchnia			Czysty dochód		Powierzchnia			Czysty dochód		Powierzchnia			Czysty dochód		Powierzchnia			Czysty dochód		Powierzchnia			Czysty dochód		Przybyło od	Ubyło od	Liczba pozycji wykazu zmian					
ha	a	m <sup>2</sup>	zł.	ct.	ha	a	m <sup>2</sup>	zł.	ct.	ha	a	m <sup>2</sup>	zł.	ct.	ha	a	m <sup>2</sup>	ha	a	m <sup>2</sup>	ha	a	m <sup>2</sup>	zł.	ct.	ha	a	m <sup>2</sup>	zł.	ct.	arkusza posiadłości Nr.	rok
<i>O. d. p. s.</i>																																
<b>z Arkusz a posiadłości gruntowej.</b>																																
Nr. domu																																
Imię i nazwisko oraz miejsce zamieszkania posiadacza <i>Geodorzewicz Mieczysław 1/2</i>																																
Współposiadacze																																
<i>Geodorzewicz Antonina z Górskich 1/2</i>																																
<i>L. ks. sam. 260/1934</i>																																
<i>nr. 48/63/35</i>																																

Nr. arkusza mapy	Nr. parceli	Oznaczenie ciał tabularnego w/g księgi gruntowej	Nazwa niwy	Klasa	Role		Łąki		Ogrody		Winnice		Pastwiska					
					Po-wierzchnia		Czysty do-chód		Po-wierzchnia		Czysty do-chód		Po-wierzchnia		Czysty do-chód			
					ha	a m <sup>2</sup>	zł.	ct.	ha	a m <sup>2</sup>	zł.	ct.	ha	a m <sup>2</sup>	zł.	ct.	ha	a m <sup>2</sup>
7	823	68	Brukara gora	5													342	02
	824	"	"	7	61	14	78											
	825	"	"	5													209	2
3	90	226		-														
	110	"	Ogrody	-														
	111/2	"	"	5	336		19											
	119	"	"	5	1662		90											
	65/3	"	"	7	652		8											
7	813	"	Brukara gora	4				4701	412									
	814	"	"	5													349	2
	815	"	"	5													144	-
	816	"	"	5													270	02
	826/3	"	"	4														
3	68/2	227	Ogrody	5														
			Pazem		8764	195		4701	412								1314	08
			Zniesiono .															

*prawił wyznaczenie na podstawie wykazu i planu jako dokumentu pomiarowego sporządzonego przez Ins. dykt. Gynosa.*



Połony				Lasy				Jeziora, moczary i stawy				Grunta podbudowane		Nieurodzajne powierzchni		Inne od podatku wolne powierzchni		Razem				Wykaz zmian				
Po- wierzchnia		Czysty do- chód		Po- wierzchnia		Czysty do- chód		Po- wierzchnia		Czysty do- chód		ha a m <sup>2</sup>		ha a m <sup>2</sup>		ha a m <sup>2</sup>		Powierzchnia		Czysty dochód		Przybyło od	Ubyło od	Liczba pozycji wykazu zmian		
ha	a	m <sup>2</sup>	zł.	ct.	ha	a	m <sup>2</sup>	zł.	ct.	ha	a	m <sup>2</sup>	ha	a	m <sup>2</sup>	ha	a	m <sup>2</sup>	zł.	ct.	arkusza				posiadłości	rok
																				3	42	2				
																					61	14	78			
																					2	09	2			
													2	62							2	62	-			
															9	50					9	50	-			
																					3	36	19			
																					16	62	90			
																					6	52	8			
																					47	01	4	12		
																					3	49	2			
																					1	44	-			
																					2	70	2			
						23	07	78	42	11											23	07	78	42	11	
						373	72	56	886	47											373	72	56	886	47	
						1	52	02														1	52	02		
													2	62		9	50				398	41	77	934	75	
<p>Powierzchnia: trzydzieści dziewięć dziesiąt osiem hektarów, czterdzieści jeden arów siedemdziesiąt siedem metrów kwadratowych.</p> <p>Ziemia została rozdana 13 marca 1935 r.</p>																										



Legionem M. Jodych. Komenda, okręgu lwowski  
dnia 14 października 1936 r. Właściciel: Witold Hoffman  
i Stanisław Kmita

## I N F O R M A C J A

---

6  
spisana dnia 14 października 1936 w kancelarii adwokata Dra Seweryna TOMASIKA, we Lwowie, ul. Szopena L.5. w sprawie umowy o najem zawartej między JWPanem Inż. Mieczysławem TEODOROWICZEM jako wynajmującym, a WPaństwem Felicją i Drem Juljuszem małżonkami FABRYKANTAMI jako najemcami. -

### I.

JWP. Inż. Mieczysław TEODOROWICZ jako właściciel realności we Lwowie przy ul. Kopernika L.9. położonej oddaje w najem WPaństwu Najemcom, którzy ze swej strony w najem przyjmują mieszkanie położone na III. piętrze powyższej realności, a to na warunkach następujących :

### II.

#### PRZEDMIOT :

Przedmiotem najmu jest mieszkanie położone w wyżej rzeczonyj realności na III. piętrze w trakcie od strony ul. Lindego obejmujące cztery pokoje z kuchnią i dalszemi przynależnościami, przedpokojem, pokojem słuźbowym, łazienką, klozetem, centralnem ogrzewaniem i t.p. -

### III.

#### CZYNSZ NAJMU :

Tytułem czynszu za powyższe mieszkanie zobowiązują się WPaństwo Najemcy płacić JWPanu Wynajmującemu zawsze w dniu 1-szym każdego miesiąca z góry kwotę 160 słownie : sto sześćdziesiąt złotych. -

Czynszu najmu nie wolno kompensować WPaństwu Najemcom z żadną ich wzajemną pretensją do JWP. Wynajmującego, a to pod rygorem przewidzianemi na wypadek niezapłacenia czynszu wogóle. -

102

IV.

KOSZTA CENTRALNEGO OGRZEWANIA :

W ten sposób umówiony czynsz najmu nie obejmuje należności za koszty centralnego ogrzewania. -

Koszta te ze względu na rozmiary przedmiotu najmu, jego położenie i t.d. wynoszą <sup>3,88</sup> 7,88 % /: siedm ośmdziesiąt ośm całych procentów:/ kosztów ogólnych ogrzewania całej realności. -

W tym zatem procencie <sup>3,88</sup> 7,88 % kosztów ogólnych ogrzewania realności opłacać będą <sup>państwo</sup> WPaństwo Najemcy koszty ogrzewania przedmiotu najmu, zaliczkując i opłacając je w sposób dla wszystkich najemców tej realności przyjętych. -

V.

CZAS TRWANIA NAJMU :

Umowę niniejszą zawierają strony bez ograniczenia czasowego od 15 października 1936 począwszy. -

Dla wypowiedzenia jej wymagany jest dla każdej ze stron kontraktujących wcześniejsze jednomiesięczne na koniec miesiąca kalendarzowego skierowane wypowiedzenie. -

Wypowiedzenie to jednak ze względu na centralne ogrzewanie przedmiotu najmu nie może wypadać na czas między 1 października jednego roku, a 31 marca roku następnego. -

VI.

REKONSTRUKCJE I ADAPTACJE :

WPaństwo Najemcy obejmują przedmiot najmu w stanie zupełnie do użytku zdatnym. Drobne reperacje i naprawy połączone ze zwykłym użytkowaniem rzeczy ponosić będą WPaństwo Najemcy. Konieczne naprawy większe uskuteczni JWP. Wynajmujący. -

VII.

PORZĄDEK DOMOWY:

W używaniu przedmiotu najmu obowiązują WPaństwo Najemców "porządek domowy" na miejscu istniejący. - Przysługuje im prawo korzystania z wszystkich ogólnych urządzeń realności, a to na równi z innymi lokatorami. -

./.

103

# ВИБОРЧИЙ БЮДЕТЕНЬ

по виборах у Верховну Раду Української РСР

24 березня 1940 року

Шевченківський округ № 343 м. Львова

Прізвище, ім'я, по батькові  
кандидата в депутати

Ким виставлений кандидатом у депутати

КАРМАЗИН Олександр  
Іванович

Загальними зборами: робітників і інтелігенції лікєро-горілчаного заводу; робітників і інтелігенції беконно-консервної фабрики; робітників і інтелігенції трамвайного парку № 2 м. Львова і др.

*Засвідчено*  
*Григорів*  
*Григорів*

Окружна виборча комісія по виборах  
у Верховну Раду Української РСР

p. Dr. Towasik

1)	M/v.	81.	Kazmierowska	18
2)	"	80	Towasik	15
3)	"	79	"	28
4)	"	82	pl. Teodora	5
5)	"	83	Z'otkiusko	37
6)	"	78	Karowanka	54
7)	"	86	Zamerst	64.

*golt*  
*7*  
*6*  
*5*  
*4*  
*3*  
*2*  
*1*

WŁADYSŁAWA MARTYNOWICZÓWNA

**OBRAZY**  
**Z PRZESZŁOŚCI I TERAŹNIEJSZOŚCI**

PODREČZNIK DO NAUKI HISTORII  
DLĄ IV KLASY SZKÓŁ POWSZECHNYCH 1 STOPNIA

KURS A



LWÓW  
WYDAWNICTWO ZAKŁADU NARODOWEGO IMIENIA OSSOLIŃSKICH

## ДОМОУПРАВЛІННЯ

№ .....

місто .....

адреса .....

Прізвище ..... Імя ..... та по батькові .....

по вул. .... № ..... квартира № .....

розмір зарплати ..... кількість кв. мтр. .... квартплата 1 кв. мтр. ....

№ .....

кварття

104

Зміни у:	Місяці		I	II	III	IV	V	VI	VII	VIII	IX	X	XI	XII			
	розмір зарплати																
	кількість на 1 кв. метра																
	родинному стані																
квартплата 1 кв. метра																	
Місяці	Час	№ рхв.	Д Е Б Е Т						Місяці	Час	№ рхв.	К Р Е Д И Т					
			кварт-плата	ком-посл.	центр. опал.	Разом	Пеня	Всього				кварт-плата	ком-посл.	центр. опал.	Разом	Пеня	Всього
I																	
II																	
III																	
IV																	
V																	
VI																	
VII																	
VIII																	
IX																	
X																	
XI																	
XII																	



105

Hausverwaltung Nr. .... i. d. .... Strasse Nr. ....

Gasse

Haus in der ..... Strasse Nr. ....

Gasse

Dieses Haus hat Erdgeschoss und ..... Stockwerke

---

Wohnung Nr. .... Mieter: .....

Monatliche Miete betrug vor dem Kriege 1939 ..... Zl. .... Gr.

---

Die Wohnung besteht aus:

..... Zimmern

..... Küche

..... Kammer

..... Klosett

..... Bad

Sonstigen Räumen:

.....  
.....  
.....  
.....  
.....

Die Wohnung wird bewohnt von:

..... Personen,

davon sind Militärpersonen: .....

Bemerkungen: .....

.....  
.....  
.....  
.....

Tag d. Erhebung

(Unterschrift des Revisors)

101

Stadtviertel № \_\_\_\_\_

Strasse \_\_\_\_\_ № \_\_\_\_\_

Hausverwaltung № \_\_\_\_\_

Wohnung Nr. \_\_\_\_\_

# An die Stadtverwaltung Lemberg

Handelsabteilung, Ernährungskartensystem.

Es wird gemeldet, dass am \_\_\_\_\_ 1. J. die Wohnung <sup>eingenommen</sup>/<sub>verlassen</sub> hat.

aus \_\_\_\_\_ nach \_\_\_\_\_

Z.	NAME u. VORNAME	Alter	Nationalität	Zuständig	Abstammung der Eltern (Arier oder Juden)	Vormerkung
1						
2						
3						
4						
5						
6						

Falsche Meldungen werden streng bestraft.

Die Wahrheit bestätigen:

\_\_\_\_\_  
Unterschrift des Wohnungsbesitzers.

\_\_\_\_\_  
Unterschrift des Hausverwalters oder Hausbesitzers.

Lemberg, \_\_\_\_\_ 1941

Дільниця ч. ....

Улиця ..... №. ....

Домоупрага ч. ....

Мешкання ч. ....

## До Управи міста Львова, торг. відділ, картк. сист.

Зголошую, що дня ..... ц. р.  $\frac{\text{до}}{\text{з}}$  мешкання  $\frac{\text{прибув}}{\text{вибув}}$

з ..... до .....

Ч. п.	Прізвище й ім'я	Вік	Національність	Приналежність	Походження батьків (арійськ. сем.)	Замітки.
1						
2						
3						
4						
5						
6						

За подання невірних даних притягається винних до карної відповідальності.

Згідність стверджує:

.....  
Повний підпис власника мешкання.

.....  
Підпис домоуправителя або власника дому

Львів, дня ..... 194.....



108



# Betreten verboten!

Beschlagnahmt durch Ortskommandantur.



Peruskarta 6 III Bezirk 646 Nr. 109  
Wohnhaus (Bauk. Koljone) - Erdgeschoss, Keller 1,  
große mittelmäßig

belegt 35 m<sup>2</sup> unbel. 140 m<sup>2</sup>

Staatseigentum (Kolej) F

das Staatseigentum (Kolej).

Just. Karte 6 III Bezirk 646 Nr.

Wohnhaus (Erdgeschoss) i Magazin. Keller - 1

mittelmäßig gut belegt: 149  
unbelat: 6 ha 55 a 03 m<sup>2</sup>

Mrozowska Wiktoniawende, 1878, Lemberg, poln. poln.  
pisane mierzchności 28/12 1940 na jakie widać ldn.  
mierzchności punkt do Sawchoru (einesperille  
Kolonialisierung)

obecnie Herrenlos (interimelle wli stowis o  
zrost mierzchności)

Just. Karte 10 III Bezirk 646

Wohnhaus (Erdgeschoss), steinige Boden, bel. = 267  
mittelmäßig Keller 3 unbel. = 8 ha, 14 a 30 m<sup>2</sup>  
Smiasowski Władysław 1874, Lemberg poln. poln.  
anerkennung 2/5 1939. mierzchności do Sawchoru dupl. Herrenlos

1	Name - adresse	arbeitst. zeit:	Wohnort	Heimatsort	Gezeugt	Nation.	Religion	mit wem wohnt	Alter	No geborene	Beruf
2											
3	Varonyia Dmytro Glorinskij 14	1940	Lwow	Heimatsort	ja	ukrain. gr. kat.	allein	1911	Kokoszycki	Arbeiter	110
4											
5											
6	Kadyk Stefania Glorinskij 16.	1/1. 1942	H./v. N. 25	keine Heimatsort Miete: 2325	ja	ukr. gr. kat.	mit ihrem Mann	1920	Rummo	Hausfrau	
7											
8											
9											
10	Hrusowicz Pelagia Glorinskij 18	1/7. 1941	H./v. N. 25	keine Heimatsort Miete: 3405	ja	ukr. gr. kat.	mit ihrem Mann	1908	Dmytrow	Dienstmagd.	
11											
12											
13											
14	Susolnicha Rowana Glorinskij 25	1/1. 1942	H./v. N. 25	keine Heimatsort Miete: 3570	ja	ukr. gr. kat.	mit Schwester	1895	Mogylowica	Hausfrau	
15											
16											
17											
18	Lubinska Justyna Glorinskij 23	1/1. 1942	H./v. N. 25	Heimatsort Miete	ja	ukr. gr. kat.	mit Schwester	1909	Proddzi	Arbeiterin	
19											
20											
21											
22	Fleiner Maria Glorinskij 24	1/1. 1942	H./v. N. 25	keine Heimatsort Miete: 4005	ja	ukr. gr. kat.	allein	1900	Drewno ruska	Arbeiterin	
23											
24											
25											
26	Zagroska Stefania Glorinskij 29	1/3. 1942	H./v. N. 25	Heimatsort	ja	ukr. gr. kat.	allein	1917	Poliski	Hausmeister	
27											
28											
29	Discypyn Piotr Glorinskij 34	1/4. 1942	H./v. N. 25	Heimatsort	ja	ukrain. gr. kat.	mit Frau	1912	Borow	Arbeiter	
30											
31											
32											
33	Kasanyne Francuzka Reji 5	seit 20 Jahren	vom dem Kriege	Heimatsort	ja	alt und polnisch-ukr. kat.	allein	1876	Staro Sioło	Hausmeister	
34											
35											

Leuberg den 19/7. 1942. Hausmeister  
Mg. H. Romanow.

39  
40  
41  
42  
43  
44  
45  
46  
47  
48  
49  
50  
51  
52  
53  
54  
55  
56  
57  
58  
59  
60  
61  
62  
63  
64  
65  
66  
67  
68  
69  
70

*Kieser Anna  
Zurich 1891 m. II*

Zusammen  
Разом  
Razem

**A C H T U N G!** 1. Die Rubriken 1—15 füllen die Hausbewohner eigenhändig aus. Die 20. Rubrik ist erst nach Empfangnahme von Lebensmittelkarten auszufüllen. 2. In die 4—7 Rubriken ist das Geburtsjahr einzuschreiben die 8—14 Rubriken sind nur mit senkrechten Strichen auszufüllen. 3. Die 16—18 Rubriken soll ausschliesslich nur der Bevollmächtigte der Kartenstelle laut Erläuterungen des Ernährungsamtes vom 12. III. 1942. (auf Grund der entsprechenden Bescheinigungen), ausfüllen. Personen, die in den Hausbewohner-Verzeichnissen falsche Angaben eingetragen haben werden, werden zur Verantwortung gezogen und bestraft werden.

**У В А Г А!** 1. Графи 1—15 виконують власноручно мешканці дому. Графу 20 виконувати щойно при одержанні харчевих карток. 2. В графах 4—7 вставити рік народження, графи 8—14 виконати тільки доземими чертвими. 3. Графи 16—18 виконують виключно уповажений до видачі карт згідно пояснення Уряду Виживлення з 12. III. 1942. (на підставі відповідних довідок). Особи, що подадуть у списках невірні дані, будуть притягнені до карної відповідальності.

**U W A G A!** 1. Rubryki 1—15 wypełniają własnoręcznie mieszkańcy domów. Rubrykę 20 wypełniać dopiero przy otrzymaniu kartek żywnościowych. 2. W rubryki 4—7 wstawić rok narodzenia, rubryki 8—14 wypełniać tylko prostopadłymi kreskami. 3. Rubryki 16—18 wypełnia wyłącznie upoważniony do wydania kart zgodnie z wyjaśnieniem Urzędu Wyżywienia z 12. III. 1942. (na podstawie odpowiednich zaświadczeń). Osoby, które podadzą w spisach nieprawdziwe dane, będą pociągnięte to karnej odpowiedzialności.

Datum }  
Дата }  
Data }

Unterschrift des Hausverwalters  
Підпис Домууправителя  
Podpis Zarządcy domu



Rev. 1 6546<sup>42</sup>  
(1453)

111

## Bericht

Betrifft:

Perlessenes Lohel - Krakauer St. 4 N<sup>o</sup> 3.  
(H. 2. N<sup>o</sup> 4. - Mieter: Schächter).

Es war mir unmöglich etwas Positives  
in dieser Angelegenheit zu erfahren.  
Sicherheitspolizei erteilt keine  
Informationen in Sachen der Luftkassen  
auf mündliche Anfragen, besonders nicht  
die Untersuchung noch im Gange ist.

Noch mehr, sogar die Hauptfrage ob  
der Mieter Schächter wirklich verhaftet  
würde ist in diesem Falle nicht ganz  
sicher. Es ist nicht ausgeschlossen, dass  
er freiwillig unsere Stadt verlassen,  
oder dass er sich irgendwo versteckt  
habe.

Es wäre freilich mehr zweckmäßig  
1. das betreffende Lohel als auch den  
Mieter Perlessenes zu beklagen, dass aber  
am Thel zu öffnen etc, der 2. eine entsprechende

Anfrage an die für Forderungen der Länder  
schriftlich abgefragten und einzufragen -

Lemberg - 2 August 1942

J. Tomwicz Secretary

Hausverwaltung N: 4  
Brüngerasse N: 2

M2

Lemberg den 4 August 1942

An den Stadthauptmann Treuhand-Grundstücksverwaltung  
in Lemberg

Ich verständige hiermit dass das Lokal in der Krakauerstrasse N: 4. d. 3.  
wo sich die Gold u. Silberwerkstätte des jüdischen Mieters Schächter Anodor  
befand, wurde seiner Zeit seitens Polizeibehörde zugesperrt.  
Da es sich mehrere Abnehmer auf diesen Lokal melden, bitte ich entsprechende  
Schritte bei der Sicherheitspolizei in der Pelszynskagasse betreffend Freigabe dieses  
Lokale vorzunehmen und mich rechtzeitig vom Geschehen zu verständigen.

Hausverwalter

HAUSVERWALTUNG  
N: 4  
Lemberg Pruzger Str. No 2

Der STADTHAUPTMANN in LEMBERG  
Treuhand-Grundstücksverwaltung  
Eingetragen am - 4. AUG. 1942  
Tage- & Nummer: 18869  
Vorgangs Nummer:  
Anlagen:  
Refer.: A Rev B

Rev. 6546/12  
1153



1	Leather	8 2 2 - 5	35 25	1/2 41	Klein A.V.	149.20
2	"	8 2 1 - -	25 25	1/2	" "	290
3	W. H. K.	3 2 1 - -	34	1/2	" "	439 10
4	"	20 2 3 K. 5. 9	100	XII/41	XII/41	119.20
5	"	21 1 2 K. 5. 9	68	1/2 41	-	119.20
6	Zufu	18 2 2 - - -	40	XII/41	XI/41	119.20
7	"	9 2 1 - - -	15	1/2 42	XII	119.20

(1. emig)  
 (2. emig)  
 H.V.  
 Packung

429.20

Leather 23 m. 3. 4 k. 5. 9 - 120 25 - oder 28 28 1/2 - XI.

Letzte case Song: Leather 2 3 5 19 38  
 Grimbola 8 1/8  
 Puckum 2 1/2  
 Ant. Klemm

Es wird der Bestand überprüft, gewisse Häufige Stücke, die in der Kontrolle der Anb. in Bedr. stehen.

I	Leather	22/3/5 k. 5 9	120 25	2. 2. 2.	H.V.
II	"	22/4 9 k.	110 25	1/2 42 9	H.V.
III	"	22/7 9 k.	-	-	-
IV	Leather	1/2 3/2 k.	55 25	1/2 42 II	H.V.
V	Zufu	5/2 1/2 1 k.	40 25	1/2 41	- 2
VI	"	44 1/3 4 k. 5	120 "	1/2 42 (2)	H.V.
VII	"	32 1/2 3 k 5 5	90 "	1/2 41	H.V. (Klempner)
VIII	Purtenstr.	10-18/2 k. 5.	80	1/2 41	H.V.

Betrifft: Lagerlokal Akademiestrasse 16.

B e r i c h t

Auf dem Grundstück Akademiestrasse 16 befindet sich im Hofe ein kleines Nebengebäude von 6 Räumlichkeiten an die Grenzwende der Nachbarhäuser gelehnt.

Durch Kriegereignisse ist dieses Gebäude so beschädigt, dass es zum gewöhnlichen Gebrauche nicht taugt /durchgelöchertes Dach, fehlende Fensterscheiben, fehlende Bodendiele, fehlende Tür- und Fensterrahmen/.

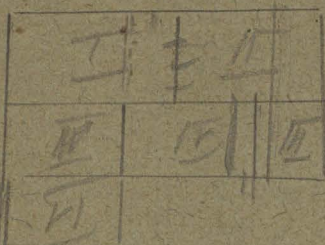

Die da unten in flüchtigen Umrissen einge-setzte Situationskizze erleichtert die Orientierung in der Angelegenheit.

Das ganze Lokal umfasst 6 Räumlichkeiten. Von diesen kommen jetzt in Betracht nur 2 hintere Zimmer Nr.I u II, und das Vorzimmer Nr.III.

Diese Räumlichkeiten will Firma Glocker Bauunternehmung Akademiestrasse 16 als ein Lager für Ihre Baumaterialie in Miete nehmen.

Selbstredend das Vorzimmer Nr.III kann nur als Zugang dienen und muss gemeinsam sowohl der Firma Glocker wie auch den künftigen Mieter der überbleibenden Räumlichkeiten Nr.IV - VI zugänglich bleiben.

Die Oferte der Firma Glocker geht in dieser Richtung, dass Sie sich bereit erkläre alle da nötigen Instandsetzungskosten vorläufig aus eigenem zu begleichen um dann diese Ausgabe mit der Miete im Kompensationswege zu tilgen.

Dieser Vorschlag ist als nützlich in Erwägung zu bringen und anzuempfehlen.

Heute stehen die betreffenden Räumlichkeiten leer und unbenützt, und bringen keine-n Ertrag zu wirklichen Schaden und Nachteil für die Verwaltung.

Bei Einnahme des obenangeführten Anerbieten früher oder später sind doch gehörige Einkünfte zu erwarten.

Zur Erledigung der Sache ist es nun nötig nach grundsätzlicher Einnahme des Angebotes die Firma Glocker zur Vorlegung eines gehörigen Kostenvorschlages über die durch Sie beabsichtigten Reparaturarbeiten aufzufordern.

Erst nach deren Überprüfung wird die Sache zur Entscheidung reif werden.

Da von dem auch auf diese Weise zu Stande gekommenen Mietverhältnisse alle betreffenden Steuer in vollem Ausmasse zu begleichen sind, wäre es besser der Firma Glocker gegenseitig vorzuschlagen z.B. eine Hälfte oder noch weniger der Miete bar zu bezahlen und nur den übereRest mit den Instandsetzungskosten gegeneinander auszugleichen.

Da die Vorkriegsmiete für das ganze Lokal 250 Zl monatlich ausmachte und die Firma Glocker nur 2 Zimmer mit Gesamt<sup>2</sup>oberfläche von 80 m also weniger als eine Hälfte in Aussicht nimmt, ist diese Miete verhältnissmässig zu zerlegen d.h. in unserem Falle auf rund 100 Zl. Hundert Zloty zu berechnen.

Lemberg, den 22. August 1942.

Для актовъ, оплачиваемыхъ сборомъ высшаго  
оклада, на сумму не свыше 300 рублей, и  
для актовъ, оплачиваемыхъ сборомъ низшаго  
оклада, на сумму не свыше 3000 рублей.



Выписъ изъ актовой книги  
Ровенскаго Командира Михаила Васи-  
льевича Ароукана изъ актовъ на неопла-  
ченный капиталъ за 1905 годъ часть вторая.

Листъ 27, стр. 13, А равно десятая седьмая.



Половина декабря сего года  
сентября дванадцатого числа года  
сего года Михаилъ Васильевичъ Ароука-  
нский Командиръ, вконтрактуюсь на первомъ  
частяхъ, по Актовому плану, въ домъ Авдеевой, мною мною  
представителемъ, законноавторизованнымъ крестомъ моего  
полномочия Николая Сергеевича Сумицера, крестомъ крестомъ  
въ домъ Ровно, вконтрактуюсь домъ, крестомъ крестомъ  
и мною мною Ароука. Удѣльщика Терентьева  
и мною мною Семена Семеновича Вулицейстера, на основании  
вконтрактуюсь мною представителемъ, вконтрактуюсь  
мною мною дванадцатого сего года за вконтрактуюсь мною  
контрактуюсь дванадцатого сего года, и при крестомъ мною  
мною мною крестомъ крестомъ мною мною: Командиръ  
Михаилъ Ароука - Командиръ Ровно, вконтрактуюсь мною мною  
мною, крестомъ крестомъ Ровно, вконтрактуюсь мною мною  
мною, а мною мною, крестомъ крестомъ крестомъ мною мною  
мною мною мною крестомъ крестомъ мною мною  
мною мною Ровно Командиръ Ароука крестомъ: а) крестомъ  
мною мною мною, крестомъ крестомъ мною мною  
мною мною, крестомъ крестомъ мною мною  
мною мною мною, крестомъ крестомъ мною мною  
мною мною мною крестомъ крестомъ мною мною,  
мною мною крестомъ крестомъ мною мною,



пункта в мажоране митрополиту Омир Писару Бу-  
тенетеру, и в отписанном митрополиту, полагается, что  
вероятно в том же году Сербскому Митрополиту не было и  
вспомогательного, Робертано Сербско-Македонского архиепископа,  
Григорийевича. Это были князь Сербия, с могилой  
вспомогательного не было в первом разе года 1860,  
Валевской губернии, по Успенской и Успенской губернии, за-  
ключается в отношении митрополитской епархиальной епархиальной  
земли, и в том: с фронтальной по Успенской губернии и в том  
земли с одной стороны, по Успенской губернии и в том  
наиболее с одной стороны, по Успенской губернии, и в том  
и в том до появления митрополитской и земной с одной стороны,  
полагается в том же году митрополитской с одной стороны, и в том же  
году земли и с одной стороны с одной стороны, и в том же  
с одной стороны Успенской губернии по появлению митрополитской са-  
рской, полагается в том же году митрополитской с одной стороны, по-  
лагается в том же году с одной стороны, а в том же году  
Всего квадратная сажень, и в том же году: с одной стороны Успенской  
губернии с одной стороны земли и в том же году Митрополитская, зе-  
мельная наследников Роденбергера, а в том же году Хай-Сур Мажа-  
рской и земли Митрополитская Радичева без разбора, с  
года Успенской губернии и с одной стороны земли без разбора  
Анна Митрополитская Радичева. Успенской с одной  
стороны за Сербскими и Радичевскими в Успенской  
пределах митрополитской земли в том же году, с  
одной стороны с одной стороны. Всего концы митрополитской  
земли в том же году и в том же году за митрополитской.  
Успенской с одной стороны митрополитской земли в том же году  
Митрополитская Радичева и митрополитская Радичева  
Радичева - митрополитская Радичева Радичева в  
митрополитской митрополитской митрополитской и в том же году  
и в том же году в том же году, и в том же году в том же году  
и в том же году. Вспомогательная митрополитская в  
и в том же году митрополитской концы в том же году

Душана Узе-Нейболура Терименна и амманна Суеид  
 Обидура Вурменнега Амману Нурд Суеиду  
 Суинеру, котарина она гонина таме нестариана  
 Велукии Нотариалном Архиве гуд амману в реестр  
 кривичного Дрива. Новрениий кунга Душуга Узе-  
 Нейболура Терименна и амманна Суеид Обидура  
 Вурменнега Амману Нурд Суеиду Суинеру, там  
 фел в родно родно, в сием гуде. Нуи содменту зноу  
 Тамта Велукии били: амману Тамар-Шуеид  
 Уро-Амелебура Тубега, нулу в родно родно, в сием  
 Дриво, амману Гусь Шуеиду Рурману, нулу  
 Велукии родно, в сием Нурд. Нотариус М. В. Грозкий.

Витись эта, сием в сием сдотни с  
 амману, внесеним в амману куну, гонина в  
 реестр 1908 года за № 376 и в сием по-  
 архивном кунга Душуга Узе-Нейболура Терименна  
 и амманна Суеид Обидура Вурменнега ам-  
 ману Нурд Суеиду Суинеру тамта гонина  
 сием в сием вода сентулу гонина гонина

Нотариус М. В. Грозкий.



1908 года Октебр второго дня  
 Актъ этотъ отъ мене въ реестрѣ вѣдомыхъ дѣлъ  
 Луцкаго Нотариальнаго архива по городу Ровно, въ га-  
 сти 5, подъ № 358, на стр. 137 и 138, взыскано пошлины: актовыхъ  
 3 руб., канцелярскихъ 8 коп. и на публикацію 3 руб., а всего  
 шесть руб. восемьдесятъ коп. сданныхъ въ Ровен-  
 ское Главноуправленіе подъ квитанцію отъ 24 Сентября  
 1908 года за № 15149. По реестру выписей № 1770  
 У. г. Старшаго Нотариуса Руминскаго

Art niniejszy okazany został  
 dn 14 listopada 1927 r. w Kancelarii Hipotecznej Sądu Okręgowego  
 w Łucku do księgi Hip № 1  
 w księdze hipotecznej № 8165  
 PISARZ HIPOTECZNY  
 Gen. rej. 24/11-1928.

Данъ представленъ въ учебное правленіе

118

Колл. Кош. Кош.

Посемейный списокъ

Ровенскаго мѣщанскаго еврейскаго общества и  
Теценъ Фойшигъ - Умеравша Рухмейсера

Составленъ въ 1886 году.

1	2	3	4	5	6	7	8	9	10	11
№ № селенных	но вписаны	Пробание (или фамилия) и имя и отчество муж мужского пола	Возраст	Того, предш и земли владения по мужу	Отметка о приходе и чьими муж мужского пола и кем составлен акт		Обметка о владении, но приходу, на дату, в которую составлен акт, владения и в какой местности, и в какой год прихода	Лица женского пола, в семействе или принадлежности	Возраст по 1	Отметка о приходе и чьими женского пола, кем составлен акт
706	"	Вушнеймерь Тецень Тоймин - Ушеговань до сего дня: 1 Леонь 2 Роберт 3 Исак	Во 1906 году " 24	" " 1894 г. " " 1898 г. " " 1903 г.			Тецень в 1890 году заменил в оном месте второго разряда	Хама Иль Гурья 1 Хаел 2 Звеник 3 Пуча	Во 1906 году 24 1892 году 24 февр. 1897 г. 24 февр. 1896 г.	

Что находящаяся копия со старинных поселенческих документов в том числе Рязанская Императорская Удочка удостоверена Актимом 20 мая 1910 года

Президент Империи (подпись)  
Член Империи А. И. И.  
Генерал-майор (подпись)

М.И.

Копия эта введена для представ-  
ления по дьякам, изъятых от гербо-  
вого сбора.

Я, нижеподписавшийся, удостоверяю вярность этой копии со предыдущей копии представ-  
ленной мне, Франку Сигизмундовичу Рышю,  
и. д. Петроградскаго Нотариуса Федора Петровича  
Халотина, вз контору его Московскои части, по  
Невскому проспекту № 57, списав Рязанскои 2-й лист

Копия Список Теценских Владений в том,  
дьяку Иль Гурья и Иль Гурья, по Дарк-  
печерской ул. № 1 в свои доми, а в неуряди уездных

При сравнении мною этой копии со предыдущей копией  
вз последи подписок, приписок, зачеркну-  
тых слов и никаких особенностей не было найдено  
Копия удостоверена неименован. 1915 года  
Актимом 20 мая. По рескрипу № 4727.



И. Д. Кошарин

III. Realności

1) Realność kw. 432 ks. gr. gm Kraków L<sup>o</sup> XVII. stano-  
 wicza narecze położona przy szpitalnym piwku Włoszczyzna  
 w całości na mnie zarejestrowana (ART z 9/5 931 L<sup>o</sup> R.  
 35950. K<sup>o</sup> 1152  
 W stanie bieżącym tej realności zarejestrowane jest  
 prawo zastawu dla poprzedniego właściciela Władysława  
 Kornika dla sumy pieniężnej 1000 \$ z 2%  
 Kwitem ekster z 11/5 932 L<sup>o</sup> R. 41162 (not. Wisłocki) zerwa-  
 no list Kornik na wykredlenie 500 \$ Kwit ten jest w aktach  
 i nie wszedł do hipoteki  
 Kwitem z 10/II 933 L<sup>o</sup> R. 46812 (not. Wisłocki) potwierdził  
 w aktach Kornik odbiór terenu sumy 900 \$ przy czym os-  
 wiedczył że odnosi nieuregulowanej sumy 100 \$ nastąpiło  
 porozumienie w myśl deklaracji z 17/II 932.  
 Odmis kwit ten jest w aktach.  
 W aktach znajduje się także odpis podania zastawu  
 z datą wystąpienia 10/XII 935.  
 Nie wiem jakim sposobem to nie stało się podanie

z kwatem zginieło i dołaje suma 900 \$ wykruszoną mi  
została. Stricendriuszy ten stan pręży w Soudrie listem  
polecowym z 27/vii 1889 ut-recep. 8089 wzwawaniem Komika  
zwm. Puzenów powtórnie podgouze do biura leu sie wzywamy  
mi zgłosi.

Powyzsza deklaracja dotyczy sumy 100 \$ bezmi. ze Komik  
będzie miał prawo ziadac tyel 100 \$ po dołszej sprze  
dawy praxemnie powyzszej parceli i to tyelko w tym  
pragsadku gdybym przy sprzedawcy realnosci żadnej  
skrenty mi podniosł. Worelsch odszetek Komik bezwa  
punktowo się zwraci (deklar. w aktach).

Realnosci powyzsza nabyta została praxemnie oba społ  
ki z Lhiedem Weinbergiem, w calosci jednako praxemnie  
zestawione i na nomie wyłacznie kontabulowane.

Kona kupna wynosila	1560 \$
a wydatki z nabyciem polaczone	273 \$
ypo 8.90 za dolara.	

Wedle umowy z Weinbergiem miały byc z wyszkanej ceny

podśredniawy pokryte ceną kupna z 15% od dnia  
wypłaty, a dopiero zyskiem ewentualnie stratę większą  
zai dniem po połowic. - 120

Konkowi wypłaconem cenę kupna + złotych Li. 12.994  
a wydatki w złotych zapłaconem wyrosły Li 2.416.16

Wartość 30/9 931 zapłaconem za mapki dla  
Chrobaka i stempel do kwater Li 106

2/6 934 - 4/8 939 zapłaconem za mapki 70.11

Na poczet użytych wypłat argumentem  
od Chrobaka przepały kwota 500 zł.

2) Parcela nr 218 pow. 1.895 mtr kw. w Ojowiu wydanie  
towa kontraktem z dnia 16/9 1931, Li. 15383

not. Midowia wydzielona z majątku Podzamose,  
Ojowiu: Kolecin pow. Olszowski Wojew. Kielecki

wniesionym do hipoteki majątku Polonia  
Złota Kasa litowa z przyzniesku z 16/III 933 nr 1

ceną kupna zapłaconem Li 5.685

Księga wieczysta znajduje się w Wydziale hypo-  
tecznym Sądu obwodowego w Sosnowcu

3.) Realność kw. 657 gm Kraków Ls XII, stanowiąca  
nawrotną parcelę przy ul. Piłsudskiego składającą  
się z parcel kat. Ls 1102/3, 1102/4 i 1102/5 stano-  
wioną własnością mającą i ową L<sup>ca</sup> Maksymilianą We-  
bera po połowie a dotychczasową współwłasnością  
na Hanka Klischer i Rosa małż. Gussow. —

Realność ta obejmująca jeszcze jedną parcelę  
już sprzedaną należałemu u Leona Karłowicza 928  
i sprzedany Karłowicz pełnom z Ls XI 928 do Ls  
44/29 mocą którego udzielił upoważnienia do  
zakończania kontraktu kupna sprzedawcy.

Realności powyższa po wydzielaniu sprzedanej parceli  
kartyje nows obecnie jeszcze Ls 20. 594 u  
z odszkodami rok roku 1928.

L<sup>ca</sup> Herschert ponosi wydatki drobne i bieżące  
kmoce Ls 33.74

których połowę ma on L<sup>ca</sup> Weber zwrócić  
Na realności tej należy być z przedmiotem L<sup>ca</sup> Herschert



za lata 1938; 1939 po 87,75 zł rocznie. Odwołaniem  
podatkowe za lata te i za poprzednie lata, za które  
podatek został zapłacony - postaty umiesiono. 121  
Na podstawie powołanego pełnomocnictwa kilkakrotnie  
umieściłem wiadomości o adwokacie umieszczone i porządku:

4. Umowa z 12 Lipca 1928 nabyłem od Stefana Kojm-  
łowej w Warszawie nieruchomości przy ul. Maksimiliana Mickiego  
nr. 17 z nieruchomości nr. 308 dz. nr. 11 Nowe Wesołe w której  
leżą wchodząca parcela nr. 50/3 części tej parceli  
stanowiącej ogród z wyłączeniem kilkunastu  
saruni położonych między stodołą a południowym  
murkiem ogrodu oznaczoną wedle załączonego  
mapki nr. 50/3 przy uwzględnieniu omówionej konfi-  
guracji w plan tej mapki z 29/4 1929 LRS zam. 5/3  
sporządzonej przez Jm. Lechowicza o obszarze  
254,83 saruni. za cenę 1.270 zł  
po kursie 8,90 za dolar w całości sprzedawanej  
całości w złotych, części w dolarach wystawionej.

Sprzedawca mi ex grate przekazał objazdem w posiadanie  
rezerwacji sprzedawcyjki wedle deklaracji z 16/11  
928 na dalsze przekazyjki wzywaniu tej parceli.

Kontrakt kupna sprzedawcyjki nie został sporządzony  
ani przedmiot parceli sprzedawcyjki nie został przeprowadzony.  
W deklaracji z 16/11 928 została odwołana  
cała kupna potwierdzony.

Dopiero wedle wpisu z 11/6 928 L. 3279 k. 308  
L. IV. została przedmiot sprzedawcyjki hipotecznie  
przeprowadzony albowim wyłączone ze sprzedawcyjki  
parceli le 50/3 o powierzchni 1000 m<sup>2</sup> w. 88. 308  
zgodnie z powołanym wyżej planem została do parceli  
bud le 13/1 przyłączona - tak że obecnie cała parcela  
le 13/1 powierzchnia le 50/3 stwierdzona w chwili kupna  
przedmiot sprzedawcyjki.

W dniu 17/10 936 do L. 4840 zamiatulowanej została  
na powyższej parceli na rzecz parcel le 50/3 488 i 4/10  
wchodzących w skład nieruchomości L. 606 L. IV stwierdzono

122

swiatla i widoku a cena kupna za to stuzebnosc 20 kw  
na 1.100 zł zostala do polki meich wyplaconej. -  
Pozosta nabyta na podlega podatkom od nieuchodo  
misi w mysl postanowienia -

5/ Realnosć kw. 131 gm Krakow A.E.V. przy ul.  
~~Pedrichon Beckma (Stornikawa, Wroblewskiego) 4 jest~~  
w 5/100 okresiach na miesie zwintabulowania. Real  
nosi ta nabyta zostala od Hom. Karol Orosed. H.  
Krakowa za 160000 zł. Przy hipotezie zostala  
przyzeczka Karol 80000 zł. Zaplaconem w gotowce  
za 55% kwota 44.000 zł. a wydatki z naby  
ciem pokryzone na mojej kiesie wynosily 7157.44  
Leczenie zaplaconem za 55/100 powyzszej realnosci -  
zł. 57.157.44

6/ Realnosć kw. 5<sup>o</sup> gm Leoniowa (p. Buzeska) jest  
w 1/9 miesie zwintabulowania w polowie na miesie  
a w drugiej polowie na miesie spadkowa po sp. 1

Protokół Góreckim adwokacie w Przysku.

Dnia 29/2 1914 sprzedaliśmy idealną połowę z tej  
1/9 części Aleksandrowi Serafinowi za 700 kor.  
zwei druga, idealną połowę Salomei Serafin za  
850 kor plus 300 kor za zbiory.

Aleksander Serafin upłacił nam procent cały  
kupna 29/2 1914 ————— 300 Kor.

Salomea Serafin upłaciła ————— 250 Kor.

Oboje mieli resztę zapłaty 20% do 8 miesięcy  
bez dotąd mi się upłacili - zastawiono <sup>u nas</sup> również  
H. Witek adwokat z Przyska listem z 29/2 1914 do  
mnie, że część sprzedana Aleksandrowi procenta ma  
Łucja Serafin, zwei część Salomei Serafin sprzedaną  
zostanie przez jej spadkobierców najstarszym Jan  
ciszkowi Serafinowi. Nigdy mi nie mogliśmy świadczyć  
ostatecznie że Aleksander Serafin cały nasz dług  
zapłacił.

H. Witek żądał zapłaty Rwał, którybyśmy przyjęli

123  
W drodze ugodywać za resztę ceny kupa, czego  
dotychczas nie wymagam

Łódź Lwów 15 Marca 1937.

Wszystko co powyżej podałem jest zgodne z prawdą  
i każdej chwili gotów jestem przysięgnąć stwierdzenie.

Józef Pawłowicz

Ulot acta realności 432/XVI 1.

124

Deklaracja powołująca przez Chieła Weinberga brami dostaw  
mi. Wszystkie wydatki pomysł z własnych funduszy  
L. Henschel; Chiel Weinberg ma prawo potrącać wszyst  
kich wydatków w 15% pol obnia rozklaty w dotychczas  
Zyskiem i stratach obrotu się sprowadzić po postawie. C.W. my.  
Wzrost skarbowy obejmuje z 2/15 933 № 232/37 stwierdza  
że realność nie należała się do rabnowarmni i że  
poprawnie się przedstawi.

Deklaracja Kowicka z 17/ix 933 brami dostaw:

.. Na konto w kwocie 500 \$ obcy moim bracie do dnia dni  
srebnego kwoty 200 \$ tak że materialny mi się jeszcze kwota  
300 \$ Realności tej kwoty 300 \$ to mam obcy moim bez  
warunkowo od Pana jeszcze 200 \$ zaś ostatnie 100 \$ po sprze  
daniu przez Pana gruntu i to tylko w tym przypadku gdy  
by Pan nie poniósł straty przy spekulacji realności mojej  
tej realności. Oseter od kwoty dotąd już zapłaconych  
i o przyszłości rozplaci mi się mającego. Bezwarunkowo się  
warunkowo. Nr. 17/ix 932 Władysław Kowicki imp.

Acta cetera p. realności Gjeow. 2

List Dominika Szamanskiego z Niele 17/III 33

" z polecenia p. L. Mielowicza notaryusza w Krakowie  
mam honor przesłać K. akt nabycia parceli w Gjeo-  
wie po ugaszczeniu tekowego przetemnis jako upo-  
mawnionego w nowozarządzonej księdze wrażytej  
pod nazwą Kolonia "Złota Góra" wydziałowej  
z dóbr Sułkowskich, Gjeowa i Kolzem, gminie  
Czarnowice, powiecie Olkuskim Wydziałowe  
Kieleckim położonych - Księgi te znajdują się  
w Wydziale hipotecyjnym S. okr. w Sosnowcu  
Sąsiedziem pracownikami są: Dominik Szamanski  
imp. pomocnik not. Józef Haleszowski w Podmie-  
acta cetera kWh 656 L. 111 (3)

Kowalska z 18/IV 938 p. realności; podpis Markusz Hrad-  
Kielce 24.

Obnosząc do zyczenia p. Haleszowski bym podpisem  
pełnomocnictwa sprawozdany paroch, donosząc o go-  
tem gotów kowalej chwili zwrócić kontakt i sobie

tego podpisania pełnom. jest niepotrzebne. W sprawie  
 tej należy mi na tym by kontrakt mi był spisany  
 słownym, ponieważ sprawa ciągnie się mi długo  
 Wobec tego pełnom. nie podpisuję i proszę wyrażnie  
 o zamiar moim i kochy mam się zgło  
 się do podpisania kontraktu Nr. Dnia 18/II 928

Z powołaniem Markus Gross maj.  
 ad. weta porceli Stefani Kerpustowej

Mnoma z 12/III 928 brami: Jestem właścicielem realn. l. 308  
 l. 11. Wzrost Wies w okolicy której to realn. wchodzi porceli  
 oznaczona jako ogród l. 50/3. Porceli ta ciągnie się od  
 północnej części stodoły stojącej na real. l. 300 aż ku  
 samemu końcowi ogrodu. Oba podpisana sprawa  
 stami to część z powyższej porceli l. 50/3 która faktycznie  
 okis stromi ogrod i jest ogrodzona a kontraktuje je  
 dynie dla siebie bez wyjątku jakimi potworzył  
 między stodołą a południowym parstaniem ogro  
 Cena kupna ustalona zostaje na 57 zł a także l. 11.



Przebiegiem spracowania została sama na miękko obraca  
na i oddala się. Spracowanie następuje w stanie wolnym  
od wszelkich długów i ciężarów i zobowiązuje się wyzbyć  
długi i ciężary własnymi kosztami wykreśli, W szczególności  
nosi zobowiązanie się kombinat ubezpieczenia na życie Tow.  
N. O. sumy kaucyjnej w kwocie 3 300 zł wykreślić -  
bóki sam nie będzie miał wskutek utworzenia nowego  
drogą wolnego przystępu do całej nabytej parceli, gdyż  
sam będzie przysługiwatek ubezpieczeniowa przeczona przez  
mój dom i stróża a więc przez całą rodzinę kw. 360  
Rzecz. Nam więc na ustalenie tej ubezpieczeniowej nie  
wobec samej nawet zgodzić się na jego zgodę osobiste  
tej samej rzeczy. Wobec tego chcemy na samej stronie  
całą osobę przez całą rodzinę na karze radanie  
samej. Zastępcą sobie zbior tegoroczny paragon  
względnie pogodzenie naszej do samej - Zatem ustępu  
objęcie Karłow 12/III 938 Stefania z Kambalskiej  
Marszałkowska kwp.

Lama 12 939 byłam napisai Anganyau  
Zm. Sechorino 2. 29/4 939 Rs Lam. 578

Dnia 16/XI 928 powpisana Kowustowa następujący  
Kwota 60# podobałam i w ten sposób była ceną kupna z  
stałą zapłatą. Pomocnik Młom z gęstością i bezinteres  
ownie kierował mi na dalsze wyżwanie w moim będą  
cuj parceli paręto oswiadczałam że mi bardzo ładnie  
parcelę te tam paręto kierowała aby być samowol  
nie objął jej i mi ją podobał. 16/XI 28 Stefania Kapsa  
Stowa mp.

Act. acta produkcji bh 131 R. N.

Postanowienie o przyśadzeniu własności 30/X 936 VI 1200/5  
" o wykresie dlingo's 2/X 937 I Tab 3737/37  
" o dnosnie dlingo Kossy 22/X 37 I Tab 6122/37  
Zaswiadczenie Młecdm slocab 3. z 18/X 938 VI III/3/1233/38  
brami: Zaswiadczenia się że ma prawo Janina Lurikow  
skiej z 24/5 932 I Kowal pr. 4 Kt. olejny z 12/XII 934  
z 8956/32 pow. rej 2/4 z wolno do chędy plynące z now  
budowy 2 metra produkcji ... od obciążenia prod. do  
chłodnym na okres od 1931-1940 roku prod. włączenie  
L.S. Stowiszew Lubczycki mp.

Drugie zaś wiersze z Wzrostu pl. 418 z 24/10 933  
№ 18077/33 brzmie: Dmuchowska Janina z K. Pełtrichów  
brama 4. Po myśli ust z 24/10 935 L. W. B. P. № 22 p. 173 program  
je się dla nadbudowy lig jutra lewej oficyny i p. osm dla  
dobudowy dwunastkowej oficyny środkowej por 4 p. 113  
przyn. Pełtrichów Brama L. F. Krowczeni, per prof. Krowczeni  
od mouchonwa; poburanych na rzeka Skarobu Panstwa  
jakoż wawickie samowolnych pochowany 1/7 930  
do dnia 30/11 945 utworzenie albumu według przedst.  
zonych dokumentów budowy rozpoczęto 12/7 30 wskoco  
no 4/11 930 a wzięto w wytkowanie dnia 1/7 930. O wien  
się zawiadania na prośbę z dnia 6/11 933. Wzrostu  
Wzrostu L. Karmonski mp. - Niniejszy opis wytko  
na prośbę z dnia 25/6 933 № III/3/235/38 Wzrostu  
dnia 12/8 933 Krowczeni mp. -

# Weinbergowie

118

I Na podstawie skryptu dłużnego z daty Kraków 24/II 930 LR. 31179 należny się Tulowi suma pożytku, wra 2550 # z 15% od sumy 1000 # i 15% zwłoki od całej sumy 2550 # i koszty 350 #. Prawo zastawu jest zarejestrowane na l. 36, 37, 684, 685, 687, 688 R. VIII. Spółki realnościowej Strajewskiej dalej na l. 778 R. XVII, 1/2 l. 791 R. XVII. Dłużnikami są Strajewski, Berisch Weinberg, Chiel Weinberg

II Na podstawie skryptu dłużnego z 10/XII 930 LR. 35587 należny się Tulowi od Chieła i Gusty Weinbergów 2108.50 # z 12% od 3/I 933 i koszty 300 # zarejestrowane na l. 646 R. VIII. i w stanie bieżącym wierzytelności 1100 # z jpn należności się Chiełowi od Berischa W. z mojego skryptu z 19/I. 1933 LR. 46545. zabezpieczonej hipotecznie na l. 219 R. I i 280 R. I, 130 R. IX, 400 R. XVII, 800 R. XXII i l. 893 R. XXII. Akcesj.

Co do wierzytelności od II. proszę dnia 2/I

1936 porozumienie pisemne do skutku między  $\text{H}^{\text{e}} \text{J}^{\text{h}}$   
określającym imieniem Julia a  $\text{L}^{\text{e}} \text{H}^{\text{e}} \text{L}^{\text{e}}$  działającym  
tenże imieniem żony swej i wykonaniu przyjętego przez  
dłuzników na dniu 8<sup>go</sup> S<sup>ty</sup> 1934 zobowiązania do pełnej  
waloryzacji długu dotychczasowego po kursie 1 \$ równy 8.90  
tej kwoty że dłużnicy zobowiązali się zapłacić polską  
nie kwotę 21.200 zł i słowic jako równowartość  
4000 \$ obiegowych według kursu 1 \$ = 5.30 z przedko  
wanymi odsetkami 6% od dnia 1/1 1936. Art. pier  
wszy miał pozostać w mocy, a dla reszty ugodzonej  
a nie zabezpieczonej pretensji mieli dłużnicy oraz od  
wzajemne zabezpieczenie lub wosy i rekryli i reszcie dwa  
lucry za pełne radió uchylenie.

Na porzet odsetek wypłacili dłużnicy

18/1 1936 - 450 zł, 15/6 1936 - 200 zł, 14/9 1936 - 100 zł.  
i 18/11 1936 - 100 zł.

Uгода z 2/1 1936 obejmowała także pierwsi belwoś  
500 \$ upn z mocy deklaracji z 11/1 1936 uobierung  
L<sup>o</sup> S. H z tytułu wystąpienia z spółki parob.

Nie obejmowała ugoda ta dwóch protestacji datowanych

W. pozycycki z 4/III 933 w kwocie  
z 9%

1.086 35  
129

W. kosztów skrypta i interes za dłużnikami pomieszczeń  
w kwocie  
z 9%.

470 25

I. W sprawie bieżącym powyższych realności Krzyżewskiej  
i Berische Weinberga zainkubowane jest na rzecz  
Albina Zilsowij na zasadzie skrypta z 3/5 930 prawo  
zostawa dla kwoty 15000 # z 12% i 3% prow. i kam  
eja w kwocie 2500 #.

z powodu ekspicyjnej upłaty reszty niewiszącej podlega  
poda Albin Zilsowa cesyji z 23/III 939 K. R. 85 839  
zainkubowane u not. Pottera Kal. H 9000 # z 12% i kamiejs  
1500 # a 4500 # z 12% i kamiejs 1000 # Mgr. Sko z  
mstawowi H. kwitując z polsion ugody w waluty  
cesyjskiej w kwocie 42000 #.

Podobnie wypłaconej waluty cesyjskiej K. S. H imieniu  
Wassner i Stawisawa wypłaconej kwoty 22000 #.

perce 20000\$ jako pierwsze dwie raty wytermin  
osobiscie Chiel Weinberg biorac polnocnokremio pobraniu  
na imie krewnych swoich - gdzie z mojej powstaniego  
wyzej skryptu na 15000 \$ on byl rowniez solidarnym  
dłużnikiem.

Po ktoronim prace Chielo Zilsowej kwoty 20000\$ po  
mierowi Weinbergowi nie mieli piemiędzy na zapła-  
cenie raty p. Zilsowej powrocili sie do mnie o pomoc  
i wtedy zgodzajem sie celom uchronienia ich pod  
skroby zaplacic raty p. Zilsowej kwota z pierwotnie  
uzgodzonej sumy cesyjnej 45000\$ zgodzila sie  
przyjac 42000\$ pod warunkiem ze pelnosmie  
do paimeren L<sup>te</sup> Juliana pod I i II. przyjetnie ugod  
do skutku.

Ugoda taka przyjeta do skutku a treść tej ugody  
miej jest podana -

Wpiewo jednak przyto porozumienie między L. J.  
mnie i mentioned Chielami do skutku pelnosmie do

wezwany do pomocy w sprawie...  
wobec w głównej pretenzji 2:168#2 ppa na podstawie  
Phillips i Smith W. —

130

Deklaracja z dnia 7/11 1938 Chiel omniem w formam i zony  
swey postoyal Chiel 2<sup>dy</sup> Julowi prawa jakic jemu przyslu  
ginaly do Albiny Zilsowej z tytułu wplaconej Kwoty  
20000# jako miesiowcy sumy cessyjnej Zilsowej (art I)  
pod warunkiem ze w terminach umownionych zaplacon  
Zilsowej reszte waluty cessyjnej 22000# - tam prawo  
Zilsowej po zaplaceniu kwoty 22000# cessji na cala pre  
tenzje postoyajacy 13500# ppa a po swiadczeniu cala  
nabytej wezwany bedz zobowiazany wybrascic z  
rezerwy Chiel 646 A# VIII i innych przeszkod  
Zostawu prawa Zostawu dla sumy 2:168#50 (art II).  
Wyprowadzenie zernanej na rzecz mojej cesji przez Zilsowg wedle  
systemu historycznego rezerwy lict 37, 685, 687, 688 2# VIII i postawno  
prezium kom Syg III. 1364/39 x dn. 10/11 39 wotowem nastapilo  
dla 13500 # x 8% or 1/2. 934 kwota klau. 22000# kwota umowna  
900# kwota umowna egrok 8425.



Równoległe dla części nieruchomości ad I. w kwocie 530 zł 20 gr  
przewodzącą była historia potrawy realności krs 732/25  
XIII Krowodrza do Syg II Nm 1150/34 (III i 65<sup>2</sup>/39) potrawy  
tej realności oszacowana została na 13950 zł a termin  
historyczny był wyznaczony na 13<sup>1</sup>/II 939 godk 9 postanow. krs  
z 7/8 939.

Równoległe wniósł historyczny sprawozdanie realności krs 688/25  
i 685/25 III dla części nieruchomości ad I. Pierwotny wniosek o hu  
toreje tych i innych części realności był niezgodny 29/1 938  
do III Nm. 1588/36 przez przyłączenie go do III Nm 1578/36  
dnia 3/1 938 popieraniem egred. co do realności krs 688/25  
i 685/25. Nawisując egred. co do 36, 37, 684, i 687, wni  
osł o ponowne oszacowanie nieruchomości realności krs 688/25  
i o oszacowanie krs 685/25 stowowiącej parcelę na prze  
bie bud. przykiem wyjasniłem że w miasteczku realności  
krs 701/25 została przez K. K. O. M. S. nabyta.  
Dnia 31/III 939 Sygn III. i 6 744/36 Nm III. 1569/38  
zostały realności krs 685/25 i 688/25 oszacowane  
i to realność 685 na 14.070, real. 688 na 106.500 zł

Ustanowieniem Sądu z 15/II 1938 III 5. E 30/38 weteroingy zastai  
 zarząd przymusowy l. 68/38 i ja ustanowiony zastalem  
 131

Wydatki z parowodu

24/10 938 wprowadzenie i parowad dor- 2.41.  
 27/11 5 krotka krouf. i Wlag i spramie  
 kont. magaz. 1.21.  
 28/11 26/3 dolare konferencije  
 29/11 5 2 Gminis  
 30/11 komisja na miesiu, Casiani kont.  
 interwija i Wydziale Opieki Socy 3.20  
 kurmiz 3.  
 1/12 spisanie kont. i g. o. k. i. st. casu 3.  
 2/12 zal. na koboly (umowa magaz.) 7.50  
 3/12 dolara zal. 3.00  
 Montir na rob. sylon } chiel 3.00  
 polnoczenie muru } 2.00  
 palmalogami beamy } 2.00  
 na wydatki Chielis } 5.00  
 9/12 auto do ar. dla skrotu. rob. 3.60  
 16/12 awizacja dla spr. zarzadzky 1.50  
 list do gminy o napo. j. 55  
 30/10 938 Szereg konferencije i Wlag 2.50  
 i spr. kont. na rok 1939 w. 2.  
 31/12 wydatki z podjeciem szynosa 2.  
 polebrami i posiat. pariel. Gem. 11.  
 1/12 Kioska, auto, emblematy 2.50  
 1/12 doproska do awizacje

Rochnid z parowodu

6/12 38 Chynt 5.750  
 1/12 39 " 5.750  
 11.500  
 wydatki 1.474.35  
 Nadwyska 10.025.65  
 Honor 19 mies.  
 od 1/12 38 - 1/12 39

1474.35

# A. Phil Wemborg

21/6 939 - Obligatorie	954.25	Ch. W. imp.
29/6 " dla brata	12 "	
1/7 " na przedak	200 "	
3/7 " doporyczeniem	1800 "	
<hr/>		
Prak. 2966 w		
14/7 proz.	500 "	
18/7 arrows	500 w.	
20/7 przykazano	350	Ch. W. imp.
4/8 wydolen. 2 brony po 1000 w	20/11 20/11 939	Ch. W. imp.

29/11/39  
 20/11/39  
 20/11/39  
 20/11/39

## B. Z kaimtasowanach czynności pofalim i nalezny mi

Prat Esye	8.50	humator w 1 pr. egzektary	170
5/8 938 2 kupa	100.	umoczenie egzekt. 11.50/39	25.
19/9 " "	30	Prat N. K. O. Bank hij.	132
16/11 " wales. inf.	108.56.	przykaz. i arduks 782/xm	16
15/11 " " "	122.81	Remocim 11.50/39	70.
" kmosok. kara.	3	przykaz 688/xm	10
20/2 39 2 kupa	200.	akt. 2 przykaz i przykaz inf	20
8/3 2 kupa 2 kupa	16.50		
24/3 2 kupa or " waji	495.50	Przem	1604.

1/7 929	Opłata do klaszarni w p. Libe	2/procen	1604.17
			104.
		132	200.
12/5	Kapucynacjom		
20/6	Lichy pólceus do Libe		60
2/7	Weinbergom przed karko		1500
5/7	Persta na osracow. kwh 782/100 (Chies)		30
6/7	Wyplata + Sarcina kharmita na cospje Libe		1.
10/7	Komornik osracow kwh 37 (Chies)		31.
14/7	wucosa o wyplacie 732/100		50
19/7	Persta na cospje (Chies)		35
20/7	Osracowanie 688/100		100
21/7	Wyciez hip. "		6.
22/8	Persta osracowanie 688 (Chies)		200
		Procen	3962.27

Wiczytelom wyplacone w gotowce Libsoniej jako o. osobne

21/9 28	3000 r	} 22000 r
2/12	6000 r	
8/10 29	8000 r	
25/4	1000 r	
1/5	4000 r	

Odsuwamie do ~~Węgier~~ prnich prekursji do Rzezewic  
i wcieliny Wombergjón a mianowicie prekursji I. II. III. IV  
i V nastąpiła ugoda z Rzezewic i Wewitoczanami tej  
treści że ja mam otrzymać na długie (na spokojenie  
35 000 z 6% od 1/7 38 i 22 000 z 10% od daty posta  
cnych wydatk. p. Lisowj. Sumy te z 6% mają być  
zapłacone w mianowitej wartości a dwie ugody nam  
8/3 939 a toż prekursji 100 000 <sup>prawa</sup> ~~100 000~~. Wydatki na rzecz  
i wydatki p. B. Wyliczone mają być potrącone z listy  
miej. pobranych. Prekursji 100 000 ~~100 000~~ ma być  
na liściej medk. ceny 70000 z 6%, potrącić ze spłaty  
i z parcelacji swoje prekursji i to ja mam do Choci  
A powracam w mianowitej wartości a wats. podwójnie  
po parcelacji mam się dzielić po potroju - Wydatki  
potrącone z należności mają być z parcelacji potrącone  
Kwoty mnie należne mają być potrojone kwatoryjowanie  
Ugoda da objąć pryncypalne sumy jako całość i  
rozratalus.

I. Wierzytelności prywatne

133

1. Kasa sporokowa po śn. Tomaszu Bugajowie w 1884  
kowie kurator odw. K<sup>o</sup> Jan Bardel (akta I. 1. 4. 58/38,  
i akta spr. kurat. I. 1. P. 34/38) dłużna jest na zasa-  
dnie skryptu z daty H. 1876 931. LR. 52134 (notar. Jan  
Myśliński) i na kasadnie cesyji z 1873 939 LR. 489/39  
(notar. Potter) wierzytelom a) Franciszce Koryen-  
stein Bozstowa 5a i b) K<sup>o</sup> Juliuszowi Heescheł Ha-  
kewiczowi

3.000 \$

z 8% od 20/IX 938

Kostnowiznieniem komornika z 5/5 939 Sygn VII K<sup>o</sup>m. 1486/39  
wzrostła została egzek. z realności h<sup>o</sup> 31, 526 i 544  
K<sup>o</sup> XV. dla pow. wierzytelności z kosztami Klawnski  
100 \$, kosztami egzek. 361 \$, kosztami komor. 23.15

Do Sygn VII. K<sup>o</sup>m. 364/37 była wyznaczona licyt-  
acja h<sup>o</sup> 31, 544 na 12/9 939.

Uwaga. Połowa wierzytelności powyższej 8% należy się  
mię Fudziar, całe koszty.

Zmniejszenie dla uchylonego moratorium akta I. 1. 4. 133/38

2). Wincenty Noszkowski Kraków ul. Smoleńsk 25  
Stawem z mocy weksla in bianco na podstawie  
numerów z 4/8 936 i 19/8 937 dotyczących również  
zaima spółki Kragopol (4/8 936 Nr. 1996/36)  
kwota 21 1949.56  
26% od 24/8 1937. —

Dnia 19/8 938 wniósł obieg i zobowiązał się zapłacić  
za każdy tydzień skoro tylko wypracuje pracę w  
przedsiębiorstwie swoim

3). Zofia Freudenheimowa ul. Lubick 3

Na podstawie zapisu kaucyj. z 10/III 931 LR. 36827  
zaimtabul. w stanie bieżym 7/32 części realności dwk  
185 LR I Kraków kaucja dla 800 \$. Wysłanym na  
podstawie zaskarżonych weksli nakony wekslowe z 15/XI  
932 XII. lw 7878/32 i II. lw 71266/32 tytuły egzekucyjne  
na 500 \$ a pn. Celem osiągnięcia tych sum prowadzono  
egrek. przez zarząd przymusowy i likwidację realności. W  
toku egzekucji przysłała ugoda dnia 28/6 933 do skutku  
wedle której zobowiązała się dłużniczka zapłacić sumę

obowiązuje w dolarach wedle kursu 8.90 złotych za 1 dolar, 3/4  
zamian na co obniżylem odsetki do 9% a zaległe odsetki i  
koszta musiały być amercyjnie zredukowane. Ponieważ wedle tej  
ugodzonej umowy suma dłuzna przewyższała kwotę naka-  
zami objętych dłużniczką wyczerpa mi dalsze wedle na 3.21  
i 1/2 zastemplowane w bierne i zobowiązała się płacić  
bierne ugodzone odsetki miesięcznie budżetowi raty na po-  
rost kapitału. Dłużniczka z drobnymi poręczkami pła-  
ciła raty kapitałowe i odsetki od chwili umowy do 1/4 939.  
Z końcem każdego roku przedstawiała dokładne obliczenie  
dłużniczek, a ostatnie obliczenie przesłane listem poleco-  
nym z 20/6 939 w kwocie 5701 wykarując saldo na moje  
korzyść równowartości złotych 2.921.75 z 9% od 1/4 939.  
Do tym dniu upłaćta dłużniczka na poczet kapitału  
i odsetek: 20/6 939 - 156 zł, 11/7 939 - 78 zł, 20/8 939 - 78 zł.  
Wnagledniczej te upłaćta reszta długu wynosi zł. 2414  
z 9% od 1/8 939  
Dłużniczka winna być  
z 9% od 1/9 939.

zł. 2414



4) Piotr Kralicki ubezpieczony do czasu śmierci  
Ubezpieczenie Kralicki w Pradniku czerwonym.

Advokat Dr. Adolf Meisels za życia jeszcze przyczepił  
w r 1929 na spłata raty hipotecarnej względnie długu  
wekslowego 1.000 #. Przed śmiercią wlecił mi  
na zabezpieczenie tego długu weksel na 1000 #  
z podpisem Piotra Kralickiego świadcząc że Kralicki  
następnym razem weksel zapłaci. Tymczasem gdy Dr.  
Meisels zmarł Kralicki weksla nie wykupił zważywszy  
mając się tem że ma pretensje wzajemne do  
Meiselsa. Jakkolwiek weksel zaskarżyłem w sądzie  
inimium jako posiadacza w dobrej wierze uwierając  
Dr. Meiselsa na swego dłużnika zgodziłem się na  
przepracowanie dowodów na karawaty kompensacji  
do podniesionej i ostatecznej w istniejących sporach  
wekslowych wygralem. Powołałem egzekucji na  
majątek ruchomy i nieruchomy Kralickiego  
i go sprzedany nieruchomości jego uchwały działawia  
z 10/6 938 Sygn. III. 3. z 376/37 zmieniową uchwały sądu

określonego w Rk. z 28/II 939 II. Ex 1542/38 ~~przejęto~~  
mi z kosztami po uwzględnieniu wpłat zł. 5.745

kwota ta mi została mi wypłaconą, albowiem Kębis  
ki wniosł rekurs rewidycyjny dotąd mi zatwierdzone.

Kwota przynależna z odsetkami fruktyfikacyjnymi  
leży w dyspozycji sądownej (Proces wekslowy Sąd okręgowy  
w Krakowie II Cw. S. 701/29).

Sprawa ta powstaje w związku z długiem 1000 \$ zaciągniętym  
tym przez <sup>Gen</sup> L. Weisela. Przez kilka lat w czasie trwania  
procesu wekslowego wdowa po L. Weiseli opłacała odsetki  
od powyższej sumy 1000 \$ a nadto ponosiła wydatki  
gotówkowe na prowadzenie sporu i egzekucji przeciw Kę-  
biskiemu. O ile sięgnie powyższe kwoty - suma osiągnięta  
takimi a skutecznymi upłatami przez Kębiskiego  
wolności bezkier na pretensje moje do L. Weisela 4 kwoty  
1000 \$ z pn. Gdyby kwoty tej nie zrealizował dług  
masy spadkowej po brzoj. L. Weiseli niezwykły po-  
zostanie do osiągnięcia od spadkod. L. A. Weisela.

51. Spadkobiercy po bsp. L<sup>o</sup> - Adolphe Weiselsie

W związku co pod 4) odnośnie długu Realistkiego poradzono  
no po upłacie przez Realistkiego na dniu 6/ix 1935 kwoty  
2000 zł poradzono w dniu tym listem poleconym p. Weisels  
owej obliczenie wedle którego wierzytelność moja do sp. S  
kobierców L<sup>o</sup> Weiselsa po dołączeniu zaległych odsetek i prze  
liczeniu dolarów na złote wedle kursu 1 dolar równa się  
5.98 zł - wynosiła

z 8% od 7/ix 1935

zł. 4.353.20

Na pretensję tą otrzymaną od Realistkiego 3/9 1936 - 105 zł  
uwagi. Odsetki z 1000 zł płaciła p. Weiselsa przyjmując bez  
zarobku dokonane przezemnie polecenia z nispólnych do  
chwoź korespondencyjnych przypadających do zapłaty kwartalnie  
odsetki co trwało do końca 1932 r. Kiedy upominałem się  
kilkukrotnie z powodu moimotyjnego pobudzenia przystąpił  
jażego Realistkiem o zapłatę sumy obwinęj przewidywał  
L<sup>o</sup> Libentac dowodzi kwestionować należności pretensji  
wychodzącej z nieprawdziwego założenia że weksel Realis  
kiego przyjętem u mniejsze długu L<sup>o</sup> Weiselsa. - Co kwoty

która mi wypierconą zostanie z mowy Heilidego uchwała  
moja kowca moją potracić kwota processa przez 3 instancje  
kwota egzekucji z wyjątkiem wydatków gotówkowych polny  
tych przez p. Heiselsmę - umowa jednak że kwota tych z  
obniżeniem do sprzedawców w p. Heiselsa policzyc mi po  
wmiemem.

6). Adwokat Dr. Władysław Repaport Kraków

obniżenie jest kwoty

zł. 1305

z 8% od kwoty 122425 od 1/11 1938

Deklaracja z dnia 1go Lipca 1934 po dokonaniem i za  
godnie umianem postąpienia zobowiązań się Dr. Repaport w  
porozumieniu podpisawsz zapłacił mi z tytułu pożyczki kwotę  
2995 zł z 10% procentami od dnia 1/8 1934 wzdto kwoty  
4025 zommi z tytułu pożyczki woli bez odsetek.

Przebieg płacifikaty miesięcznie z procentami po 5025  
następnie po 4025 miesięcznie w czasami po 3025.  
Z końcem każdego roku przesyłaniem doktrynie rozlicze  
mi. Listem poleconym z 18/12 1937 nr reg. 6486 przesyłaniem

obliczenie wedle którego saldo debetowe wynosiło 1497.74  
plus 76 zł. Odsetki były dopłacone do 15/11 938.

W roku 938 do 17/12 upłacony laconie L Papaport 380 zł  
z kwoty tej potrąciłem na odsetki do 15/11 . zł. 111.20  
a na kapitał zł 268.80

Wobec czego dług L Papaporta wynosi zł 1.229  
z redukowanymi odsetkami 8% od 15/11 938 plus 76 zł  
bez odsetek.

L Papaport prosi o prolongatę zapłaty do roku do 1/11 939  
listem z 29/11 939.

7/ Na zasadek ustawy z doty Kraków 18/5 1938 Art. 1.  
1302/38 i uchwały Sejmiku gminnego w Krakowie z 25/6  
1938 bygn hip 2214/38 jestem zaintabulowany za  
właściciela części nieruchomości w kwocie 1.000 \$  
z odsetkami od dnia 18/5 938 i konuje 100 \$ ca  
mająca 5000 \$ w stanie burzonym realności kw 14/1  
gminy Trzcinik czerwony E kw 756 docz tabular  
nych. Poczta I (sąd okręgowy Nowy Sącz) sędzi Józefa  
Kuczmarskiego własnych. Wedle art. 1 ustawy z karą sumy

ponowipodajacej do zapłaty z mechanicznego zastępcy na  
pieniążek wierzytelności 5000 zł z pn. połowa przynosi  
ma dla mojej wierzytelności 1000 zł z pn do wysokości tej  
wierzytelności 1000 zł z pn.

Gdyby z jakichkolwiek powodów nie było pokrycia  
dla cedowanej mi wierzytelności cedownika Salomona  
Wielgoszowa Rebie Miedziama 40 robotników bę  
dzie poręczony za bezgłoność cedowanej mi wierzytelności  
do wysokości 1500 zł z % zapłaty mi zł 1500:zł  
z 8% od dnia 18/1 1938.

Salomon Sternlicht Dabrowka morska p. Bresko  
Stwierdzenie jest z tytułu pożyczki kwoty zł 1255:30  
z 8% od 2/1 1936.

Dnia 30/3 1934 pisemnie uznał dług w kwocie 1600  
zł z 8% od 1/4 1934.

Dłużnik mi osobiście nie zapłacił ale prowadząc  
sprawy jego podjął z konta jego P.K.O. na 4 konto  
dy banku sumę 474zł03

Co do skutecznego obliczenia w dniu 2/1 1936 jako sum  
ostatecznej zapłaty kwoty 30zł pozostał jeszcze dłuż  
nym powyższe kwoty 1255:30zł z 8% od 2/1 1936.

Dług w kwocie 1600 zł według deklaracji z 30/3 34  
powstał z waloryzacji sumy 191.50 \$ po ustalonym  
kursie 1 \$ równa się 8.90 zł przy imzgleknie  
równi wsknt osmionej w tym dniu upłaty 104.36 zł.  
Powyższy dług dolarowy 191.50 \$ był dłużny Salo-  
mon Sternlicht i brat jego Henryk solidarnie. Prze-  
walutowanie długu tego na złote według kursu 8.90  
nastąpiło tylko w drodze umowy z Salomonem. Hen-  
ryk na przewalutowaniu się nie zgodził a uwolnias-  
jąc dług ten w stosunku do brata Salomona z  
jego dług - przed mnie na co się zgodziłem iż on  
Henryk będzie obowiązany mi zapłacić tę sumę dola-  
rową o ile brat jego Salomona w drodze regu-  
lacji długu tego mi spłaci. Oświadczam Henryka  
wynika z listu mego do niego potwierdzającego  
ugodę z 14/3 933 której wziętym Henrykowi na  
jego zadanie. Na zabezpieczenie powyższego zob-  
owiązania dolarowego 250 \$ otrzymałem i uzyskałem  
po 100 \$ m. bwinco. —

9.) Dr. Witold Swierk w Krakowie Pomorska 10 lokarz  
zobowiązany w Rabce i żona jego Anna z Łaskońskich  
Swierkowa winni wedle przestanego i usnanego  
obliczenia Dr. Juliszowi Benschelowi kwotę 639,15  
z 8% od 1/11 1938.

Paktacja ta pochodzi z tytułu nabytej wierzytelności  
za honorarium od Dr. Pawłyna Jakubowskiego i sta  
nowi usnaną kwotę do zapłaty której w sierpniu  
1939 zobowiązani są Dr. Swierk pismem z 6/7 1939.  
Paktacja ta w pierwotnej wysokości 6000 zł ex majore  
400 zł jest zaindebetowana na Dr. Jakubowskiego  
z tytułu bieżącym rachunki nrh 347 gm Rabka a ceteris  
daty 29/4 1937. 4% Rep. 900/37 (katar Dr. Rolley) w  
wzrastającej sumie 6000 zł z 2% procentów została na  
Dr. Juliszowi Benschelowi.

10.) Proble wierzytelności prywatne

a) Major Bernard Frawd z tytułu drobnych pożyczek  
stwierdzonych bonami od 1/1 1938 - 1/1 1938 zł. 215



b) Tyberowa Gabryela w Łodzi z tytułu pożyczek  
na 2 pożyczki - 15/9 931 - 500 zł, 28/6 932 - 200 zł razem  
700 zł

z 8% za 5 lat wstecz

c) Adwokat Dr. Fryderyk Maschler w Łodzi wedle bo  
nu z 6/xi 930 200 zł

d) Henryk Grebski narachunek Wydziału hipotecznego  
Miejskiej Kasy Oszczędności w Ło. na podstawie obliczeń  
z 12/x 936. na 1000 zł opiewającego z 7% płatnego  
31/x 937 kosztu

e) Stefan Landau z bonów z 19/ii i 3/iii 934 opiewających  
na 2000 zł plus w kwocie zapłaconej  
Staszkuwi 1.150

i pożyczona, dalsza kwota

250 zł

z 8%

f) Salomon Sternlicht Gąbrowka morska. Hakow zapłaty Sadu  
grodzkiego w Radlinie z 23/ii 939 i 21/iii 939 - 160 zł z 8% of 16/ii  
937 kosztu 14.50, kosztu klauzury z 30/5-939 - 6.50.

g) Rozalia Chermichowska Nowa Wieś Kraszowice et. 132. ~~Włocławek~~  
Wyroki S. okr. Kraków 11/xi 934. II R.C. 3706/34 - 220 zł

20 gr. z 10% od 13/x 934 koszt 37. 13 czerwca x 18/x 935 - 750.

h) Leopold Wegner Zabłocie bożnie 33. Perkarz w rozplasty S. gr.  
w br. z 15/6 938 II. 7. 43658/38 - 300 zł z 8% od 4/xii 37 koszt

wakowa 20-50, koszt klauzury 750, koszt egz. kom. 12950.

III. Nm 1387/39 <sup>III Nm 1135/37, 201/38</sup> wszczęte 12/7 39 - 1340 zł + koszt umieszczenia  
termin I. licyt 10/8 939.

i) Wyroki z 14/x 939 II. 6. 4562/38, reszta kosztowa 48 zł z 8%  
od 10/xii 938 koszt klauzury 7 zł (Pachmura. kap. 400% 16 zł,

koszt 32 zł koszt 448 zł. upis 15/xii 938 - 400 zł - reszta  
wskazani 48 zł.

j) Stowarzyszenie Katolickie wyrok S. okr. Krak. 7/x 938

I. Og. 3. 2442/31 - 150 zł z 10% od 3/xi 931 koszt 50 zł; 20-40

zainteres. w stow. bieżącym połowy rocz. kł. 787 gm Liczba  
przepracowania

k) Johann Singer Krak. Wyrok. S. okr. Krak. z 5/4 933 - I. Og. 3. 1179/33

579 zł z 10% od 9/6 932, koszt 195, koszt klauzury z

12/3 933 - 14 zł - 89 zł w postępow. konkurs. w Warszawie

k). Leon Borgemicht Przesko-Slotwina. Niekas S. gr. r  
Przeska z 24/8 936 N-574/36 - 500 zł z 8% od 2/5 36  
koszta 20 zł. Koszta klamant. z 3/12 36 - 12.82.

l). Ritterman Jelen Agnieszki. Wzrosty nekca rozplaty  
S. gr. Nr. z 14/3 936 sygn II. O N- 1182/36 klamanta z 3/7 936  
100 zł z 10% od 4/5 932, koszta 25.50, 7. Egzekucja  
Numerzik 311/36 - koszta 11.30 zł. Na poczet tej pro-  
tekcji przekazał Menard skarbowy 21/6 939 - 16.05  
Pretensja ta pochodzi z wezwa urezowego przez Jore  
fa Gerstla na poczet jego wiekszego dlugu. Na  
wezwa jest zobowiązany Gerstel ale mi był zwa-  
żony.

m). Gregorz Kostowicz agent flozjańska 32. Wekslowy  
mak. zap. z 6/5 932 III Nr 3790/32 S. gr. Nr - 100 zł  
z 8% od 21/XII 931 koszta mak. 17 koszta egzek.  
III E 6003/32 - 13.45 zł + 125. Na pretensje to wpłacono  
2021. Nadto przyrzyciem mi u sierpniu 936 - 2021  
na co dał weksel

n). Roman Gogulski, Leontyna Gogulska, Jozefa Gogulski

w Krakowie Moniuszki 336. Przedle obliczeni reszta ceny kasy  
z wiersza płatnego 1/5 939 - 2000 zł zainstalowanie <sup>140</sup>  
na kupionej nieruchomości kw. 153 L. XIX. Z tego należy się  
mnie 666.66 zł w reszcie kwarytemu.

M/ Lola r. Leja Spinner i Samuel Spinner Jaworski  
Wekslony nakł. napr. S. gr. Nr. 27/5 937 II G. K. 5959/37.  
500 zł z 8 ot 14/9 937. kosztu nakł. 27.10, klauzuli  
kosztu 7.50.

Z kontraktu z 8/5 937 Nr. 1234/37 i listu do wt. Rottera z tej  
daty i przyj. umowy z tej samej daty należy się mnie następująca  
dalejsze pretencje. Art II umowy przy braku: Należymy realności  
i a więc instalacje elektryczne, gazu i wodociągu i wszelkie inne  
przewidzenia z tytułu wykonania nowej budowy przez ustany  
budowlany i gminne na własności następnie obracające się  
mnie. Spinnerowie z własnym funduszem wykonawcy, w szczególności  
należy do nich wszelkie wydatki na jedyną, komunikację, cok  
samolite, połączenia z przewodami drugą publiczną, na chodniki i w  
ogóle wszystkie te przewidzenia, które z tytułu wybudowania  
nowego domu przez Gminę na własności następnie być mogą

5/11 937 obliczyłem ci co do potrzebnych cyfrów z mojej księgi  
prow. Spinneron i powstał mi dłużnik 24.48 zł.

Rusocorni Szelouckoni w Woli Smolenskiej zapła-  
ciłem 16/11 937 za wykopanie dołu na 140 ctn. z ciec-  
kaw z dachem i umieszczenie do niego ziemnych i cemento-  
wanych kanałów 1431.

Instalatorowi Gledbergerowi Sarego 18 Lwia 28/11-37

za zrobienie do rur - kolan z blachy — 1225

Zapłacono w całości procent do dnia kontroli

p. Krajczickiej 55 zł

z sumy pożyczki 500 zł z dnia poręczenia  
do dnia płatności w całości 12.50

za budowę kanału <sup>Eulienego</sup> z aptekomus firmie Peters  
w partach w r. 938, 939 — wartość 1060 zł 1/4 = 265 zł.

za polecenie domu z kanałem w liq 945 1/4 23 = 65

za budowę kanału domowego firmie

Munk Rynek ul. 29 zapłacono firmie 86 1/4 = 215 zł

Skrypi p. Krajczickiej z 24/11 937

No Rep 118/87.

Od 1/11 937 objeżd Polinski administracja z powodu nie  
 wykudowania kanału lokalnego i braku połączenia z  
 kanałem ogólnych pracowa & dochodów domni za wynór nie  
 wystawi po 50rt miesięcznie do 1/7 939 czyli około 900w  
 za 1% poka a normalnie powinno się było płacić po  
 10-15rt miesięcznie - pomija 630rt z tego 1/4 = 157.50  
 Za plan kamertizacji nastawno walepie 35rt 1/4 8.75  
 Brak studni zaskanej, brak parkam i tyła  
 Wyprzedzenie o 1/2 mtr musze ixsdi w planie.

Zaplanowano za drob. walepie do domni wyprzedzenie  
 trzepak 10, popielnia topota 5, kumpka oriat. 4.40 - 1/4 6.50.

Dochođ: Czynsz pobieratem do 1/10 937 154rt w 8/10 937.

1/8 938 -	63.75	1/9 -	27.70	
1/7 "	46.88	1/8 -	26.41	1/439. 0
1/10 "	48.89	1/7 "	0	1/5 " 0
1/4 "	58.09	1/11 "	31.31	1/6 " 0
1/5 -	41.86	1/5 39	41.93	1/7. 33.10.
1/6	41.32	1/10 "	0	Cena za dom
1/7	47.80	1/11 "	32.35	13.500 w.
1/8	47.30			

3) Kores Dawid Fränkel Rezbina Weiselsa 16.  
 z mocy wyroku S. G. Nr. 18/6 934 Sygn. IV 2 C. 561. 34.  
 233<sup>1/2</sup> z 8% od 13/11 934 Koszta 35.40, Koszta exp. 15<sup>1/2</sup>  
 I Ca 1800/35. Klawura 11<sup>1/2</sup>, Koszta exp. III 5. E 81/36  
 18 45, 12. 40<sup>1/2</sup> 13/11 937 komornik poradzca 45.30. - Tytuł  
 umiark. o przysięgę ujawnienia przyniesiono 17.50<sup>1/2</sup>.

### Rechnunki kancelaryjne

- 1.) Argolander Landczesz za 1/12<sup>1/2</sup> 939 - 266.5  
 Dawny 1395.60 na co upł. 1<sup>1/2</sup> Nordchel. 200, 1/8 Bawista  
 98.90, 1/8 Jurek - 2199.
- 2.) Młose Wisła. z <sup>Signat</sup> koncem 938 przesłano rach. na 274.19 na dobę  
 u firmy na pokrycie manka powstało dawniej 444.60  
 14/7 939.
- 3.) Holleuwer Emil: z <sup>18/12</sup> koncem roku 938 przesłano rach.  
 nek na 722.20. Byłyto dowody p. m. c. i. p. k. w. i.  
 produkcja o. Kosa 31<sup>1/2</sup> Reven 753.20. Wystawiono 23/10 939  
 50, 17/4 39 - 50, 13/6 - 50, 3/7 - 50 Koszty 553.20
- 4.) Jarcherowa Jantina Podrisko's bożna 18  
 12/1 939 R na 121.16. Wystaty 14/6 939 - 50<sup>1/2</sup> 23/6 - 92.

57. Stiel Hermann. 18<sup>1/2</sup>; 39 R. na 1200 r 32 Kptant 3/9 939  
500; 1/4 or Krotka Kosita 114.90. 142

58. Lemm samemu porycowu 1/8 na 8 mi seisle 1000 r. Zarocit  
400 r a 600 r nie chcait zarocit robotnikowic tie je w caly  
relmi z wybuchem wojny kawaleryjowic. W 10 mesimiu 939  
wyderklowat dla same 150 r. klorc mnaje jako zaplate.  
W histopodacie przy nowonej dewaluacy 1=100 zarocit 200 r  
a resky nie zarocit. W Marcu <sup>940</sup> rozdowic 2400 Rubli chcait  
dla 1200 Rub. Wlozylimy tie ze na rownie dla 1000 R. 1-200  
a Krotky wyodowimy tie kaidam rownowartom 1400 Rub  
na tego czasu 1/3.

59. Leopold Gutfreund stwien mi porycowu na rycis  
tanusnek 7.5 gr i rownowartom Rubli.

60. Sanna J. Meissels Krotkoi Anna 7/11 937 peresta  
Lem pachumer na Hon. 100 r wybertki 149.10.

61. Meta - Perewornik - Nikofojczyk. Wedle listu  
mujego z 17/11 937 ogromnocyten mome mome mome  
to 810 r - ta to strymaden. 500 r or 1/2 Grotketa  
kaidowimy tie 310 r proca dalszych kontis z lat 932, 939.



9/ Józef Gerstel. Przesłałem rachunek kancelarii  
10/1 938 na 430.15 zł + tam 276.90 honor. 153.25 wy-  
datki; na prosek klórego w drobnych sumach 170  
131.50. Należy wspomnieć się o awansach i gotówce  
porysowanych. 13/5 937 - 10, 14/5 937 - 100, 23/5 937 - 15 i  
na 2 protesty Kopyel zapł. 13 zł. Na te porysowane sumy  
zapłać 27/5 937 - 20. Jedyny rachunek wynosi  
416.65 zł. List przesłałem polecony N° 2243  
i wspomnieć się o składowości porysów na raz  
pieniędzy, których otrzymaniem z wedle Bellemannego  
po 500 zł - jeden rozkazy jak wyżej i/a dany  
Kobrat Gerstel i mieć porysowane pieniądze ale nie  
zwrócić monety je zgubił. List sadze w zastawie bur-  
teje zony, które zabrak na prosto obra zony ale więcej mi-  
zwrócić. Na 3 porysów 15, 10 i 100 zł 3/3 Anoty (pł.)  
same prosek Gerstla. W roku 938 dalej prowadzilem  
Sprawy. Zrony zapł. 13/5 - 30 i 7/6 938 - 20 zł. Rachun-  
ka exas do 2/7 938 wynosi 4 wydatkami 9.65 zł a  
35 zł. —

Józef Gerstel przyjeżdża na 2 bony w roku 1930  
 po 100 # razem 200 # i zapłacił od tego <sup>143</sup>  
 kwartach kwartalnych % do 5/6 932. Dnia 21/4  
 931 przyjeżdża na bon 1068 zł przekierowane na 120 #  
 a 23/7 931 celem spłaty obciążenia jego datem mm rymskiej  
 Altesse Wisła na 1800 zł kwocie płatne 20/7 - 100 zł  
 23/7 - 500, 2/8 - 500, 11/8 - 500, 15/8 - 100 i 15/8 - 100 zł.  
 Wymagany data wypłaty przyjeżdża przekierować na  
 2/8 931. Te przyjeżdża wypłacony w złotych i kwartalnych  
 w złotych przekierowaniem dla Tatwiewskiego rachunku w  
 ustanowieniu porachunkowym z 8/11 932 na 202 # 50

W dniu 10/1 932 przyjeżdżam mm dla p. Encas - 900 zł.  
 Dnia 8/11 932 przekierowaniem poleconym listem zestawie  
 nie porachunkowe jak mniej:

Przyjorka dawniejsza stale prolongon.	200 #
% od tej przyjeżdża na 2 kwartaly do 5/12 32	15 #
Przyjeżdża 21/4 931.	120 #
% do 21/11 932	24 # 70
Przyjeżdża 5/8 931 - 1800 zł przekierowane	202 # 50
% do 5/11 932	33 #

Nowem

595 # 20

Pozycyjom dla p. S. płatne 10/932 - 900 zł

% od 10/7 - 10/5 932

Suma

8/5 kapt. dostatek

13/5 " dostatek

% do 14/7

14/7 kapt. 40 zł

% do 7/xi 32

7: 8/xi ze sprzedanych nieruchomości  
wplacił

Kadłwigda

przełożona na Golary daje

W dniu 8/xi 932 różna suma

10/xi 932 ze sprzedanych nieruchomości wplacił 1300: 14, 60

Zostaje

% od 8/xi 932 - 3/2 933

3/2 933 wplacił

Nowem

Zostaje

Wystany rachunek obejmuje ostatni porządek 53  
Płatne obliczenie przeprowadzić się sam na dopłatę  
Karty na porządek sumy z wyjątkiem 900 zł istnieją

45
945
300
645
200
445
11
456
355
101 zł.
4
105 zł.
676 zł.
5713

64 # 20

531 #

576 \$ 40

9 \$ 80

575 \$ 20

75 \$

450 \$ 20

Przebieg rachunkowi z 8/II 932 nie remonstrował, natomiast  
 W roku 935 na zażyczenie przesyła mi wódek Feli Ritter,  
 która z swoim zyskiem po 100 \$ na 200 \$. Listem z 29/II 935  
 N. 11268 numerem Ritterem o zapłatę wódki. Wódek te  
 przesyła mi po uproszeniu się kłopotliwym o zapłatę dług  
 i po usumieniu kwateru mi porządkowego. Miał mi dać eszje  
 na przekombi przez niego zapłaconej pretensje nadzwyczaj-  
 przygotował eszje wresztem mi ale jej nie przysłał miał  
 zachować wódek Rittera. na 100 \$ miał wódek tyż  
 ten ani pieniędzy nie przysłał ani wódek ani podał.  
 - Corning się na liście z 4/II 935 N. 724 i 8/II 936. -  
 Po doświadczeniach w r 939 po raz pierwszy Twierdził  
 że przesłał mi rachunek 8/II 932 mi zgodna się z jego kwantami  
 i na dowód tego przesłał mi 8 kwitów. Z tych 6 kwitów po  
 krywał się z moim wybraniem a 2 kwitów na 50 \$ i 100 \$ nie  
 znajdowały się w moich notatkach. Twierdziłem i skontrolowałem  
 że nigdy kwot tych nie otrzymałem i co do kwoty na 100 \$  
 umiarkowaniem że jest fikcyjny i sfałszowany. Kwit na te 100 \$  
 wystawiony jest na moim papierze z numerem nosi datę 6/7 933

i blok pisać kancel. ma podpis Lola Esnerica. i opiewa  
Potwierdzeniem odbioru 85 dolarów oraz 25 dolarów na procent  
uplaty na rekście Fela Rotherman Kraków 6/7 932 / Licznik  
podpis Lola Esnerica. W dniu 6/7 932 byłem w Warszawie  
prowadząca i sama była Hela Zimmermannowa prawnica  
od kilku lat. Na krótko czas wahały się była przyjęła Lola  
Esnerica. Uaci Hela ani Lola tych 100 \$ mi odebrały. My  
kluczonym był dłużnik w mojej nieobecności nie upomniemy  
kara kwoty sam w najlepszej miłej intencji i to do pod mierzając  
prawy dożył. Rozważam pism i stornonach przesłać  
nowisto Loli niewątpliwie wyparato nieprowadząca kwota. I  
wówczas przysięsty do moim dłużnik podał że on tych pien  
dzy sam mi dożył ale że przysięsty je do biura miał jakiś  
smy esnerica z jego pozwolenia. Korawiska tego esnerica nie  
podał. Mimo rachunków by uplaty nie dostał wydawni jedyn  
z k wedali Rothermana przelicz <sup>podan</sup> jeden koszt 2000. a dla  
zabola z ten że przysięsty pisać i przesłać ten w  
w Stowarzyszeniu Corinnson gdzie był przesłać. Właści  
ten wiadomo mi kognat.

Drugi kmit na 50 # z daty 22/7 930 podpisany przez Karje?  
dotyczy jak to z knigach stwardnitem porzadku 50 # udrzlong <sup>145</sup>  
luna 19/6 930 na drozki kwas a nie bunn 200 # z roku 929.

11. postepowaniami kuytajymy c. Rittersman otorynaden 4/1 930

10. Kuba Lorensoni przyerone 300 zt.

9. Feliks Werheim 14/ii 931. 800 zt.

i koszte protestu 32.90

12. Szajdacka Stefania a conto Spinnerow mysla  
estem jej wredle kmita z 22/6 929 taczanie 650 zt.

15/7 929 dalare 200 zt i 7/8 dalare 50 - 250 zt.

Rozszerzeni jej do Spinnerow wynosilo 2000 zt z % or 1/6 938

114

