

BOss Rkps 16393/II.

Korespondencja Mieczysława Gębarowicza.

Listy od różnych osób. Lit. De-F.

Pol., franc., ukr. 1920-1943. S. 198.

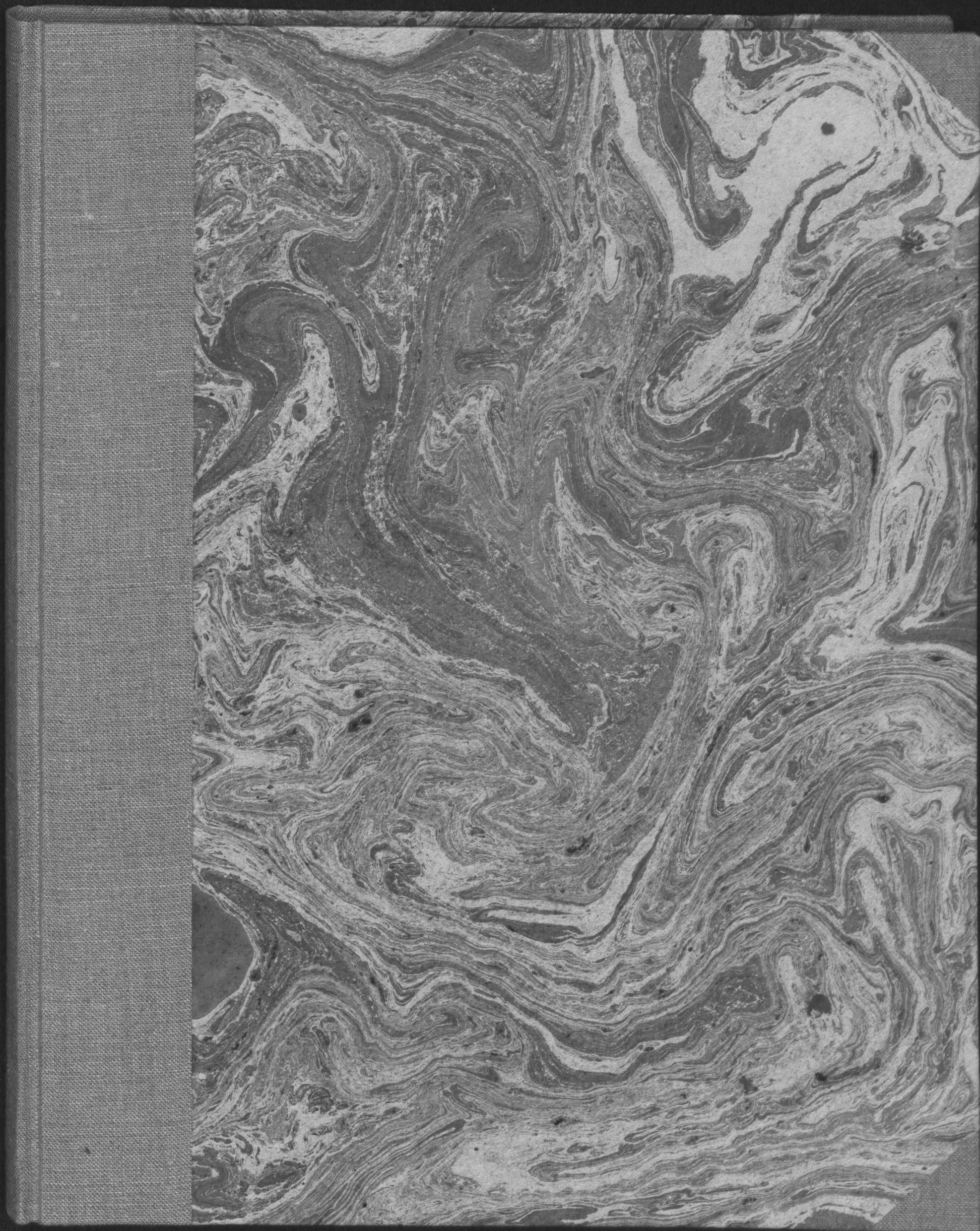

16393/II

Papiery Mieczysława Gębarowicza. Korespondencja

Lit. De-F.

1879 g. y
Kork anam Pam Kustorai. ne
Katae ni utely ni utely fi kysy myja
madonia - Di kufe beko le mita
panie i bojce nej my eming -
tyl wprawy i wronen utboaid.
Sakda ni Pan jed ktha mery a ne
sophomora itaki. Pypailly Pan
cickone orka u tayo kofylo and nomen
nomen. Antume putnaw. Kung

16393



CARTE LINEE POSTALE ITALI
(CARTE POSTALE D'ITALIE)



Pomoxe

Wielon cing Pan Kustor
Dr. Meery Lar Gebanier
Czern Dwor Kackmaly
Dolowa
Kuta Gopstew

16393 II

VILLA
IGIEA

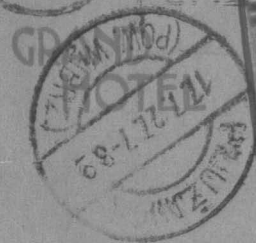

PALERMO
= SICILE =



Polonia



GRAND HOTEL
VILLA MARIA
SYRACUSE
(Sicilia)

Wilmcyng San Nutor

M. Gz barowier

Leopoldi (dwoj)
Dziotincum

3

Primavera Siciliae s'licus
atque nico + thasona unquita
winnje uicidami iudici 4
Agrigentum nico mactum
Uctoniact tu pygysum o porh
momyer trowdn, Klay mi popen
nicarimany oioh z teatro greco, gde
pygysum i uene na Klesymie pnestar
bo Vrighte. Dije ul uocoty d Klesymie
o oclom i Deumbond

1895 1253
Ed. Camelo Greco di Antonino - Siracusa
Prop. Ris. - Ripr. Viet.

Siracusa - Anfiteatro (I sec. d. C.)



IGNACY DEMBOWSKI

Z przednią robotą wyjątkową
 wiadomości o Karszymi tak dobre
 dostawiamy, Kłóży akademja Umiejętności
 ROMANOWICZA 18

6

obdarowa Antkany, Panu Profesorowi
z piety i du zlozy najszlachetniejszemu
z serdecznym wyrazem przyjalosci
pozdracenia

Moskwa - 20/6 1928

Carte postale
Dumbrule
Pauvres Rustiques
"Atopsy Rogu" presbytère Rustique
Certains postaux en us

Carte postale
Bulgarie

Monsieur le P.M. G. K. K. K.
Constantinople en Russie Bulgare

Atopsy Rogu
Rustique

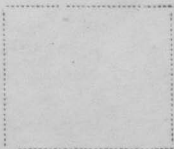



IGNACY DEMBOWSKI

Ładuje, że mi zastawny Pana
 Karskoda, mni dus tylko pitemnie
 wyprawy porinnowanie i postać z powodu
 pracy, która tak w bogactwo nowe literatury

Membrane & substance history of state
 a. History of political institutions.
 & the state of the nation

Branoruy; Kuchny Pami Doktora!

Mi zdajemy jiti pod wyjazdem do
Krosna Khorji Sam Robit'ie ze uspa-
niada p'iarde l'etennij podit'ie upriam
U Krosnens na pi'snie dolquija smere
rynnia wytkieo dobro, do Krosna l'aja
Hodbnai Sista, N. Rok i Muciny.
z prouidem prouidem Y.

42

IGNACY DEMBOWSKI

ROMANOWICZA 18



IGNACY DEMBOWSKI

Z serdecznym podziękowaniem
za miły objaw dyplomatii kobiecej
Pana Kuratora.

IGNACY DEMBOWSKI

Stosunki do Ignacy'ego Włosa
 Kustora pisał trzy portrety rodzinne
 (partele) na wystawę jubil. Krasińskiego
 2 porażenia

ROMANOWICZA 18.

20/5

Wystawa Krasickiego

Ser. T/5

Wznowienie Pam. Rybotnicki
Wznowienie i uzupełnienie
prezentu wydane z okazji

Wznowienie

Józef Dobkowski

Wydawnictwo Salonu Malarzy Polskich w Krakowie 1925

Wydawnictwo Salonu Malarzy Polskich

z Krakowa

Wznowienie

Wznowienie



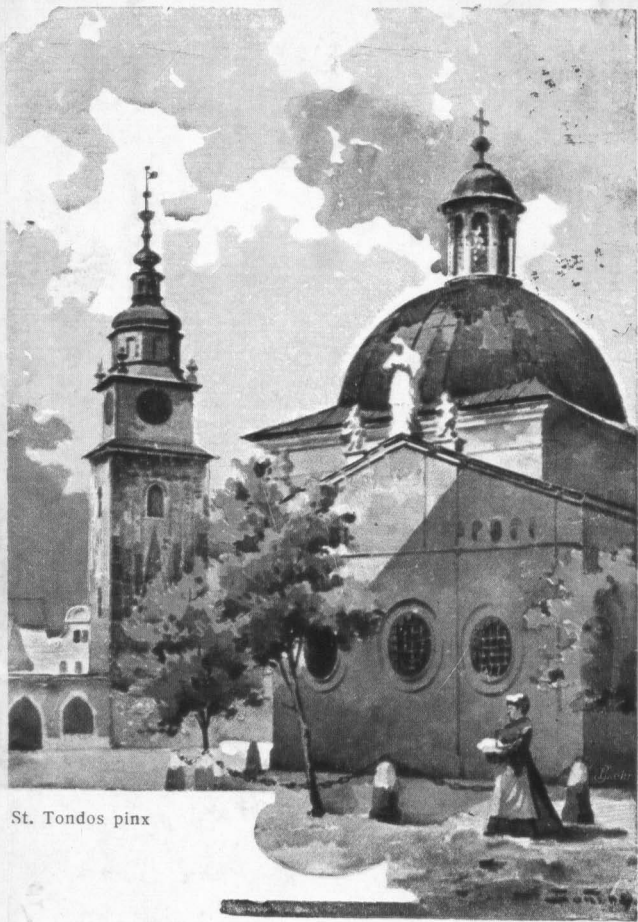

St. Tondos pinx

Kościół św. Wojciecha i wieża ratuszowa w Krakowie

ALBERT DEPRÉAUX

avec ses bien sincères félicitations

Kochany Panie Kolego!

Moda kilka, je na zjedzie nie mogliśmy
pogadać obracając o litanych sprawach, doły-
czących naszę fachu. Nam nadzieję, je
zobaczę Pana w najbliższym czasie w Poznaniu.
Praszę serdecznie do siebie, gdzie znajdę się
i locum na porozumienie i wólke gadziny. A moji
dov oglądać bedzie języcze Kiedy w przyszłym
roku moje obkaze.

Jeśli Pan ma języcze slyburi egzemplary swej
pracy, która dostatem, slyburi wdziedzany za
practanie go dla mojego Seminarjum. Wzogle
cierzytlym się mierznie, gdyby Pan wydo-
był dla nas u rozmaitych "skucanych" krole-
wytów "coś męcosi deopobienstów, o których nie
wiele mamy pojzcia. Lalo praktyk Panu swoje
"ascydensta", która je wydobede o rozmaitych
nakładców i innych wyzetyraczy.

Praszę pamiętać o mnie i napisac mi
stów kilka o Pańskich zamierzaniach. Noje
sprawa czasopisma naszego bedzie mogła być
zrealizowana.

Serdecznie pozdravian
P. Wessloff
Poupromicz 5.

UNIWERSYTET POZNAŃSKI
SEMINARIJUM HISTORJI SZTUKI

Pan

Dr. A. Jebarowicz

Lwów

Grybska 24.





Kochany Panie Doktorze!

Proszę przeprosić, że dotykuję Pana
prośbą. Do posiadania w zbiorach tych
portret Leopolda, medkarskiej brata
jego narzeczonej a medkarskiej siostry. Jest
to dość cenna praca artysty, pochodząca
z czasu około 1855 r. (rozmiar 35 x 45 cm) a wcale
zajmująca (fotografia zataczona nie daje wy-
obrażenia). Obraz nie jest wprawdzie sygno-
rany, lecz całkowicie pewny, bo pochodzi od
starszego malarskiego brata, żyjącego w Hona-
chym, w domu Leopolda portret ten
podarował. Pomysł więc, że ktoś interesuje
się tym zwrócić, a mnie potrzeba ko-
piata na wyjazd zagranicę, byłbym Panu
dziękował i bardzo się wdzięczny, gdyby się
Pan podjął n. p. w galerii miejskiej, czyby
na obrazie nie reflektowano i ewentualnie
jaką cenę osiągnęłyby obraz. Nam wpra-
dnie reflektanta, który daje mi 1500 zł.
ale uważam, że to trochę mało za dobrą
starą rzecz wybitnego polskiego malarskiego
mistrzostwa i wspaniałego medkarskiego.

Proszę magnatywny, ażeby portret urzęd-
 ujący do pierwszego stopnia znajomości Kró-
 lewski Leopolda, znalazł się w galerji
 woskowej portretów nagrodzonych sam prac-
 ję, których studjum przez MiCNu Ludy
 sprawiałoby mi prawdziwą przyjemność.

Jeżeli więc Pan doktor podjąłby się po-
 średnictwa w tej sprawie, byłby mi do
 so miernie wdzięczny. Proszę więc
 o rychłą odpowiedź i o wszelką potrzeb-
 ną kopję, gdyby na ofertę moją nie re-
 flektovano.

Kto mi przy tej sposobności pozwolę
 wręcić Panu ostatnią jego pracę.

Zaczę serdeczany uszczerbk dion:

Po: Kelllof



POSTKARTE

IM AUFTRAG DER GENERAL-
VERWALTUNG DER KÖNIGLICHEN
MUSEEN ZU BERLIN
VERLEGT VON JULIUS BARD BERLIN

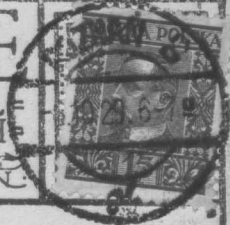

Poznan 5. 8. 29

Konopnickiej 5

Kochany Pauc! Kochajcie!

St nr. 483, z d. 1. 8. r. b. kumie-
scit jakis, Prof. Dr. Lubekyński
stwierdzenie bedzie o Hessa.
kumie, ten przeslat mi jakis
przebieg, w. s. H. s. y. i. s. i. s. i.
Czy nie byty, jak taak, r.
domioco, mi, kto to sa, ci
pauwie? Ser. por. dr.
H. H. H. H. H.

Guy Pau

Dr. Dr. Gebauer

Levy

Ossolineum

#43



Donatello Engel mit Tamburin

Kochany Doktorze!

Przepraszając za ostatnią wiadomość, poszłam sobie, poprosić Pana o nową przystęps.

Choć jakże 3 tygodnie temu przysłałem do prof. Kasimira zapytaniem, czy zamierzałyby dłużej recenzję o Leppego, Kirer & Polce. Praca ta, nieco moim zdaniem, "leży u mnie od roku" przeto, pomimo jej wielkiej wartości nie mogę z powodu innych zajęć - nie dlatego, żeby była licha. Co prawda Pan wiadomo, że nie przysłałem nigdy krytyki bez poważnych przemyśleń czy rezultatów. Choć po prostu, "Kasimira" recenzja, w której wyłożył moje zastrzeżenia i różne uwagi, nie uważyłem się za upetnie słusne i ważne nawet, nie uważyłem się zdecydować na jawne z moją stroną skampanii - ważne skampanii uniwersyteckiej. Choć oczywiście, "praca" wydana. Tak moja prośba do p. Kasimira, by wydrutował recenzję z Kartalatu. Choć ten i na dwa dni pracy, nie chciałbym więc, żeby poszła na marne a J. Kauer, pacytany rece, jeżeli się nie śląc nie może, jeśli i ten posiada Kampanii i naukę polską.

Przepraszam więc Pana, by zechciał przepisać prof. Kasimira, który dotychczas nie odpowiedział na list mój, czy góry jest zamierzono recenzję.

J, esace meta proiba druga. Nedaruno seum ga-
 Rupta krossna galerja obraa RybKossRiceo. Povie-
 za sam posiadam melke malovidia tego maloga,
 a chciatym domerici og, ite jed werte, prai thym,
 asoby Pan prey sposobosci wysoudora, ite sa krossi
 obraa aptacoua, i jakie sa a przyklicim tego rva-
 unary. Gdylu istnata fotografja, proraq pryetac
 un'ja takdacie za pobranim Kosslov.

La utuzi jelem i ja do utuz gosov.

Lerbecame postvariam.

Ko. deMoz.

Adres: Posnan
 KrossnicRie: 5.

81
UNIwersytet POZNAŃSKI

SEMINARIUM HISTORJI SZTUKI



Wielmożny Pan

Doc. Dr. Gebarowicz

Detloff

Łódź
Assolennum.



Poznań, dnia 15 VII. 1920.

Kochany Doktorze! *Konowickiej 5.*

Właściwie jest p. Zdzisław Alstrzymowski - Łódź,
 ul. Główna, Mięso 23. Czyni on jatkę wielką
 "oficyjną" ze względu na wielkość; molesku
 "jae miumi" Grymasa, Kurje, Archiwum
 "diocerjelu" - wo, i przez to mure naturalnie.
 Inaczej, że Pana zwór tem jatkę,
 to, jeśli się nie myli, dawnej Mięso i pewna
 tego pytałem, ale nie pamiętam, co do aca.
 Z góry za jatkę dać mięso. Ser. porad.

W. Döllhoff.

34

N 3

UNIWERSYTET
POZNAŃSKI

1-22

SEM. HISTORJI SZTUKI

POZNAŃ
15. XI. 30. 21-22



Handwritten signature

Doc. Dr. Gębarowicz

Lwów

Ossolinum.

Porna 5. IV. 31.

35

Kochany Doktorze!

Z nośniki 4 Kurj. Pozn. dostędaitemu się,
je p. Gumowski przedawā 4e Lwowskiemu
Dok. Nauk. pracy p. A., "Goboriec Henryka IV."
Powiedział rzecz że sąjonye murie je rzagle du
na pracę doktorską jedynego z moich uczniów,
cytobyin Pan miedziarstwo wzięomy ga do
niekiedy mi, czy rzecz ta wyjdzie w proces
z druku, czy też była jedną z licnych Janusz
tego, nieustraszonego uczonego."

Prześlanie pozdrowiań.

Ms. Kossloff

86
OPIEKUJ SIĘ DZIECKIEM — BĘDZIE MNIEJ WIĘZIEŃ I PRZESTĘPCÓW.

KARTKA POCZTOWA

NADAWCA:

Ks. Siedlowski
Pomarań
Koupswickiej 5.



T. Pan

Dr. H. Gebarewicz
Lwów

Assolincum.

Poznań, dnia

6. V.

37
3
1907.

Wzajemny dozwolę!

Równocześnie przemytał Piaszki, ale
był to drugi. Fiodorowa miała. Proszę wy-
baczyć autorę. Były wypracowanie. Równy
precyzyjnie proszę o przedstawię postawienie.
Zrodzić nastąpić musi po 4 tygodniach
najpóźniej. Z ser. pozdr.

Ps. Jedloff

38

UNIwersytet
POZNAŃSKI

SEM. HISTORJI SZTUKI



⁶⁴
Dr. M. A. Gebarowicz
Lwów

Ossolineum.

Poznań, dnia M. X.

39
193 3.

Kochany Doktorze!

Czy nie mógłby mi Pan podarować
swoją wielką, mej takżyciowości
o planie Balasa? Proszę; ba
nadziernego, podałka os obrotu, gdy
by ja tylko przece a nawet wyrobki
subarna. Tu pragnę być uszczęśliwiony.
Nie zapomniał Pan ożyczenia, aby do
Poznania? Chętnie bym a nawet poze-
wolił, ja bo nie wiem, czy rychło nieyż
os a morie.

Jest. Proszę.

Ks. Dillhoff.

40

UNIWERSYTET
POZNAŃSKI

SEM. HISTORJI SZTUKI

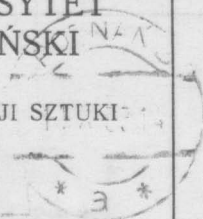

Dr. Dr. Gebauer

Lwów

Ossolineum.

Poznań 9. XI. 33.

41

Kochany Doktorze!

Na plakietce Pałacera, nie reflektuję. Jakiś
mi byłoby o medal. Gdyby Pan mógł po-
starać się o moją pracę, mi go przedać,
a należałoby przekazać bezpośrednio. Nie bez
oposobności uważałbym i drugą prośbę do Pana.
Pracownicy, czy nie możnaby dla niego se-
minarium, dostać pracy. „Podobno”, Pol-
skie Duszpastyce Psiańskie” jeżeli do uwolnienia,
proszę, starać mi pomóc. Zaraz z rachunkiem
do Seminarium, wstąpić. Nie widzę przeszkody
co pracy tej, wstąpić, ale z przyczyn, które przyda
się na coś. Za chętnie zgory, dany jest o ser-
decznie pozdrawiam.
Ls. S. S. S.

42

KARTKA
POCZTOWA

20 POCZTA
POLSKA
GR.

KRAKÓW — KOŚCIÓŁ N. P. MARJI — GŁÓWNY OLTARZ
WITA ŚWOSZA
NOTRE-DAME — LE MAITRE-AUTEL DE
WIT ŚWOSZ.

- 9 X 17 3314



UKRZYŻOWANIE.
LA CRUCIFIXION.

H. P. Sienk
Dr. A. Gębarowicz
Lwów
Asolinium.

Kochany Doktorze!

Proszę wybaczyć błędy i omyłki na podstawie list Pański. Zapomnienie o nim a przede wszystkim potęgowych ze strony i roszczeń. A potem nie mażem skomunikować się, a tym należało być wyłączenie się, że Hus. ZKRp. nie posiada tych reprodukcji i rycin, które znalazły się u Kopycy. Były one prawdopodobnie osobistą własnością Humorstejga. Jeżeli jeszcze nie kapośno, warto zrobić się z fotografiami do Jucim, gdzie mój przyjaciel, Pł. Ren. Leon Formanowicz, archiwista Kapitulny, z całą gotowością zajmie się tą sprawą. Seminarium moje nie będzie żądać tych nie posiada. Autorska fotografia dwi spiżowych nadmiarach chętnie tuż, a nie ma byćaby to powiększenie. Proszę o wiadomości, a przede wszystkim. Proszę też przy tej sposobności dowiedzieć się, ile wiadomości o medalu Bakera.

Tersecenie podziękowań.
Ks. Szloff

W. H. w. ch. w. l. o. d. e. b. r. e. t. e. m. z. a. o. b. i. e. d. o. s. t. a. n. o. w. e. n. i. e. m. u. n. i. e. s. t. y. c. a. n. e. g. o. s. t. r. e. y. u. s. t. r. e. y. t. e. m. p. l. o. r. y. o. t. t. r. y. e. Eberharda Bischofa, jako autora listu do man- rolemu dr. Lebelu i Kierst. J. Hellera, jak również, w. k. o. u. n. m. e. z. a. n. a. u. e. j. g. a. t. o. z. r. o. k. n. - 1895. Proszę też, w. t. r. y. c. e. m. i. e. r. r. o. z. w. i. e. z. i. e. m. i. e. m. i. n. o. w. a. c. j. e. p. i. e. s. t. o. r. e. g. o. Eberharda. Taberay pan.

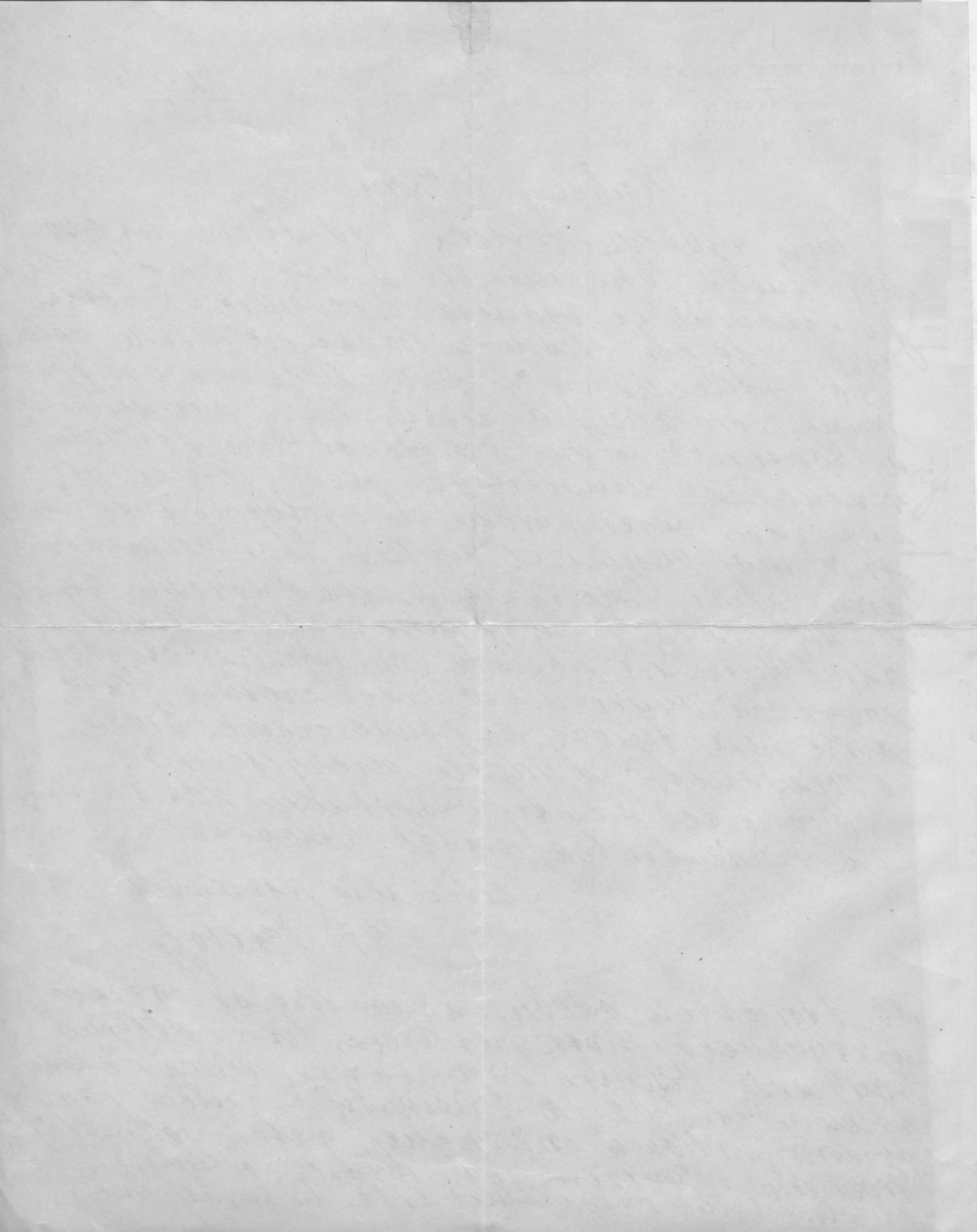

UNIwersytet Poznański

—
SEMINARIUM
HISTORII Sztuki

✦

W. P.



Doc. Dr. H. Gebarowicz

Lwów.
Asolineum.



Poznań, dnia

16. VI.

1935

47

Kochany Panie Wolność!

W bibliotece pałej posiadam 2 tomu
Hist. Musi. Czolneum, które przesłać
mi gratis i franco. Proszę mi przesłać,
do Kompleksu. Czy może mógłby Pan po-
słać mi o niego do kurii? Czy bym
se zapłacił & mieć miarę zdziwienia
bo niechcicie przeprosić w komplekcie.
& mi ten podróbienie

Ps. Kallaf.
Kontakty 5.

48

UNIwersyTET
POZNAŃSKI

SEM. HISTORII SZTUKI

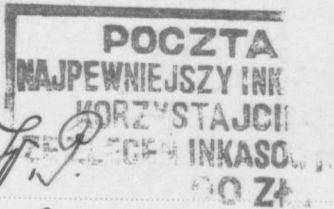

L.P.

Dr. D. A. Gerasimicz

Lwów

Asobineau.

50

UNIWERSYTET
POZNAŃSKI

—
SEM. HISTORJI SZTUKI

==



F.P.

Doc. Dr. Geberowicz

Lwów

Ossolineum

Trzeci Komunikat Pamię Kolego!

Z latkami asygnatami, jak i Krak. asygn. robie
 mowienie, co nie wiem znowu paroba. Sprawy
 przydarzy sie jakos wraza gajka, natomiast
 w m. kam. Podkoleji, co nie wie. A propos Rejze
 "Cracovia", co ma i miy pasac! To dla mnie stras-
 nie wiele klatkacy i klatki, ale nie n.p. przyby-
 wam jak raz przyrzecy rzecz. Program zlak Pra-
 wostnik D.T.K. "Ni to dotad i bism nie przyklad.
 A ciekawo to arcydziele. Najwiecej, je nase
 Krakowscy nie wytrzymaly z tej Kopalni stota,
 a robie to musi - zrodla z powolna przyjemny
 zblizny Poznanski.

Ca to weso Hallendorf, to nie a usm kocage
 nie moim. Choc to kam o Polke nasz otte-
 nowych (za 28 plr!), ktorych nie znamy blizej
 przed by wiadomoscia dosc metna. Probas to z
 moje porady: sprawy Rejda niczego przypis
 nie potrzeba.

Pras Polke tych stor z Warszawa, dotar
 wybrae to musiatem na jakos konferencyj

Tercesse paravianam.

Ks. Dettloff

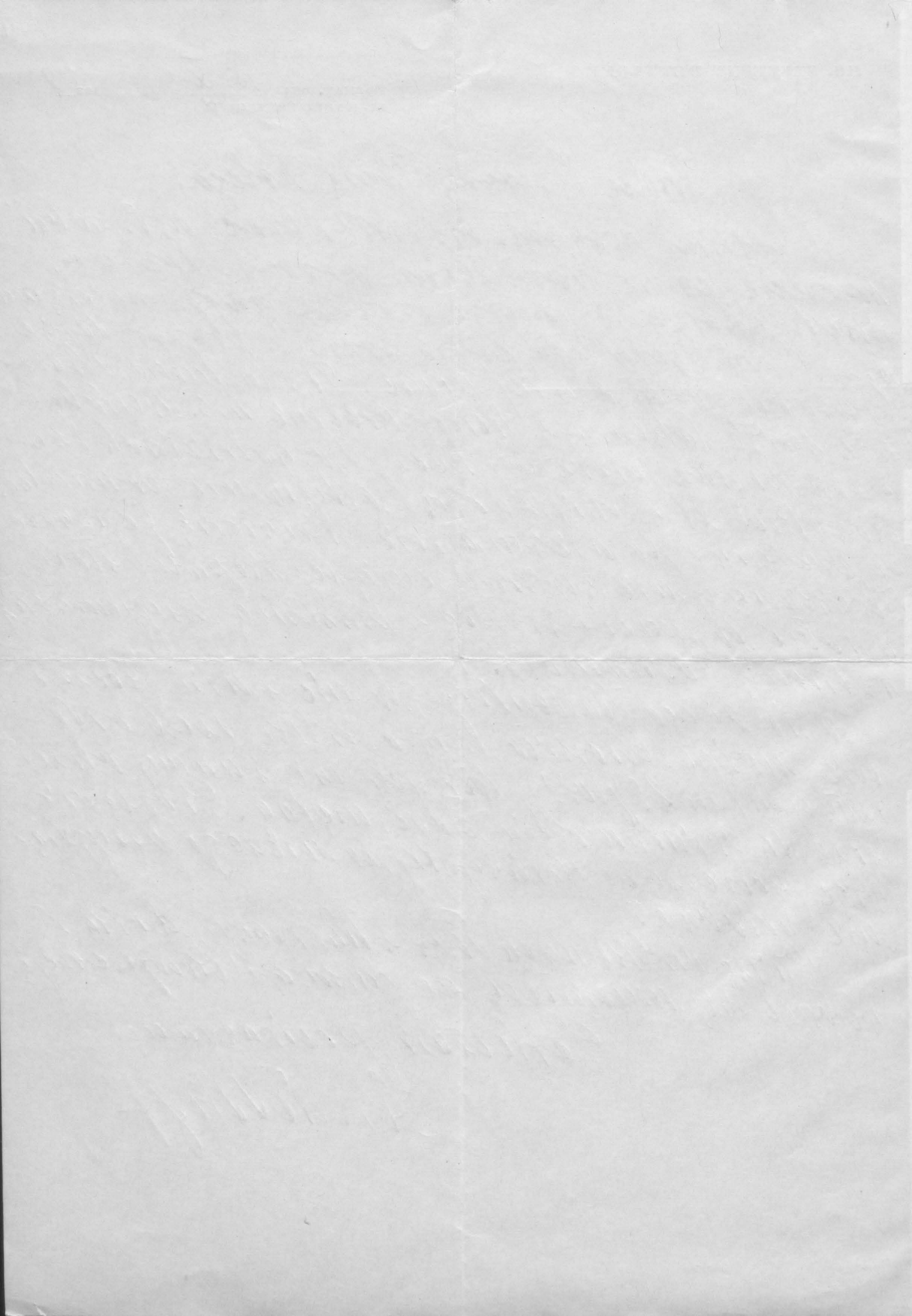



WARSAWA, DN. 15 czerwca 1921 r.
Chmielna 31.

2.33

DELEGACJA
RZECZYPOSPOLITEJ POLSKIEJ
W KOMISJI MIESZANEJ
DO SPRAW REPATRYJACJI
Z ROSJI

№ 1004/21

Przy odpowiedzi należy się powoływać na powyższą liczbę.

Odpowiedź na pismo z d. №

w sprawie

W odpowiedzi na list Panski, donosimy iż dla sadowadzenia rodziny z Rosji Sowieckiej przesyhamy kwestjonarjusz celem szczegolowego wypelnienia go nadeslania pod adresem Delegacji Chmielna 31. Do kwestjonarjusza nalezy dołączyc dokumenty lub uwierzytelnione odpisy takowych stwierdzajace przynaleznosc osoby reklamowanej do Panstwa Polskiego/np. metrykę urodzenia, kartę przynaleznosci, wyciąg z ksiąg ludnosci stalej i tn./i potwierdzic wiarogodnosc zawartych w kwestjonarjuszu danych w starostwie, gminie komisarjacie lub magistracie. Na korespondencję prosimy przeslac 2 znaczki pocztowe po 3 mk.-

S z e f B i u r a

M. Mikusany

D o
P. Mieczysława Gębarowicza
L w o w
ul. Sw. Mikołaja 4

MUZEUM DIECEZJALNE
W PŁOCKU.

Płock, dn. 8 stycznia 1932 r.

55

Wielce szanowny Panie Doktorze!

Najprzejmiej przeżyłam opis kłopotu o który chodzi
oraz odbitych fotograficznych planów miasta Płocka,
z której pomyślniej skłamał moim adresem napisany
odbitych z materiałów w archiwum muzeum,
a więc przesyłać je z prośbą o zwrot, bo jej wyko-
nywanie. Za tymczasem ten list księdza Mętkowskiego
adresowany do mnie ale adresem jego do szanownego
Pana Doktora. Zwrot tego listu również proszę
sobie zwrócić. Odpowiedź na ten list proszę skier-
ować wprost do księdza Mętkowskiego do Kurii i osłonię
Duchownego w Płocku. Gdyby fotografia
planu przetrzymać przystała nie wystawiać
moim wykopie' nowego w większym formacie
ale to już będzie kosztowało około 10 zł.

z głębi szanunku
i wdzięczności

Bożena Duszczyńska

1875

MUSEUM DIECEZJALNE

W PLOCKU.

Króleś 21/ XI. 922.

Wielce Szanowny Panie Kolego!

Od kilku dni leżę chory, a ponieważ ciepota jest
 dość wysoka, nie wcale łatwo mogę powrócić do
 pracy. Dlatego w tej chwili mimo najłagodnych
 radnych środków w waszej sprawie pozyczyć nie mogę.
 Przyznam się wam szczerze, że wyznaczenie przysięgi
 wydaje się mi bardzo problematyczne. Ks. Kononiewicz
 z dość znaczną wprawdzie pewnością dopóki ma =
 dowodów naukowych do arch. kop., porównując je na miejscu
 przepiś dane rękopisy — gdy chodzi jednak o wypracowanie
 kodexu i powa arch. kop. — wycni dwie trudności. Wypadki
 wypracowania są bardzo nadkie i o ile mi wiadomo nie były
 zastosowania Tytka i odwołania do Akad. Um. i Bibliot. Jaj.
 Tępo roku i kiedy po dłuższych dopiero zabiegach: na
 specjalne prośbie naszego dyrektora udało mi się wy-
 pozyczyć 2 kod. ręk. do Bibliot. Jaj. na krótkie puery
 wasz. — Skoro Tytka wyodrębnię będą się starał jak
 najlepiej obroć" Ks. K. — ale jak wspomnieliem, nie
 mam wszelki nadziei. Spróbujcie nadto wypożyczyć prof.
 Abrahamia. Tępisz najlepiej porównania i uosnle!
 Aloni Karimien Dobrowolski

1864

Dear Mother

I received your kind letter of the 10th and was glad to hear from you. I am well and hope these few lines will find you the same. I have not much news to write at present. I am still in the same place and doing the same work. I have not seen any of the old friends here. I have not seen any of the old friends here. I have not seen any of the old friends here.

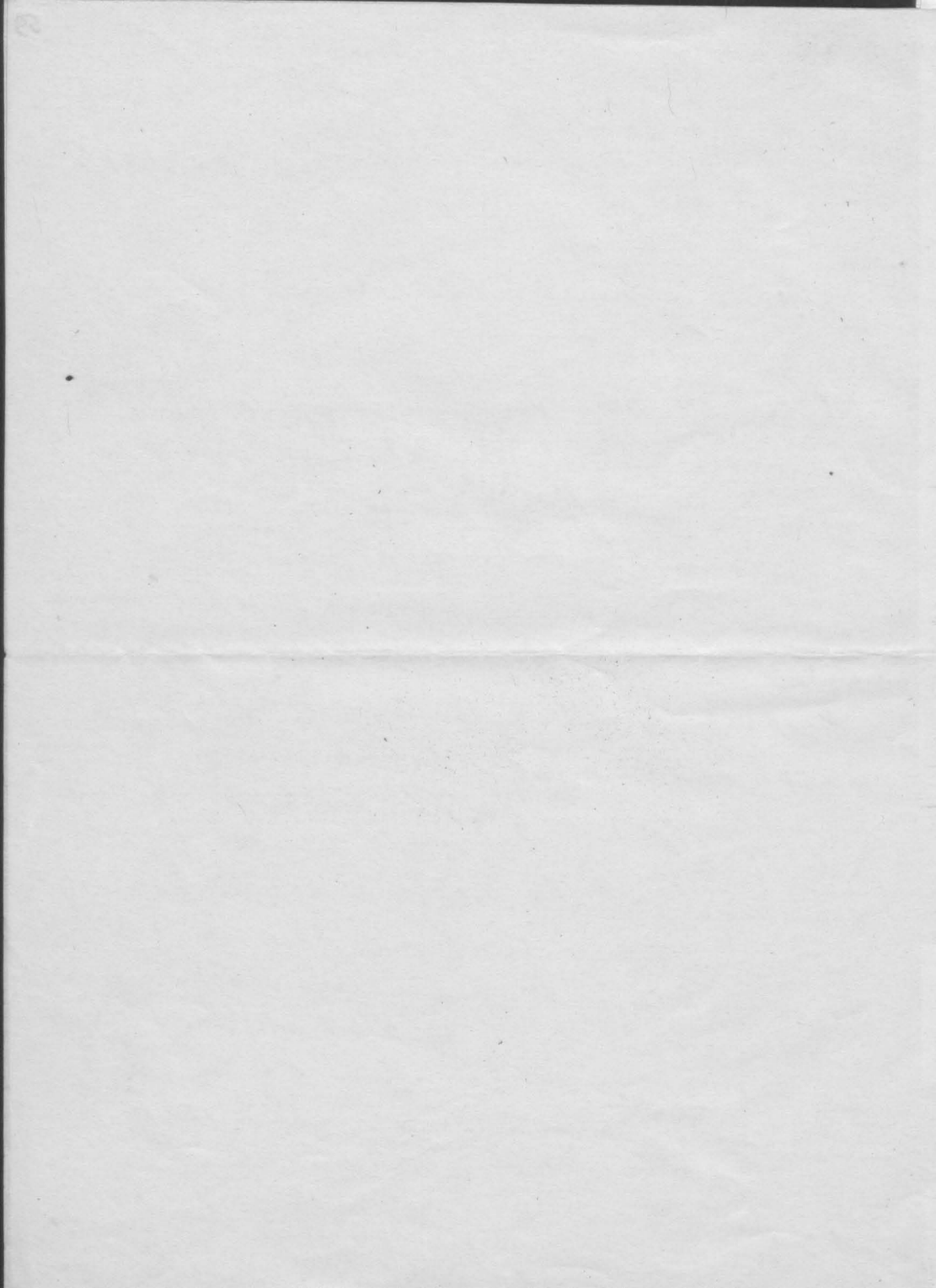

Moi Kordani!

Szczęśliwym trafem od prof. Stasiewicza
 wiadomości, przesłane „Lidzi i Głos”, i
 pragnieniem napisać recenzję + pracy
 mej o H. Floryancie. Egzemplarz niedługo
 przysyłam przesłać wam + ostateczną ^{przetłumaczony}
 w przedmowie p. Hirschberga - nie by-
 dziecie więc mieli trudności „po wysyła-
 niu”. Omawia i Floryancę wiersze i
 w pewnym stopniu także o H. Floryancie
 „H. Floryan” - nie to nie opiszcie ^{głównie}
 o H. Floryancie.

Bez względu na to czy wam plan

napisania recenzji z "Florjane" oblige
 się i nierzwykle ostry — byłbym wam
 bardzo wdzięczny za rekomendowanie
 mojej pracy, zwłaszcza w sprawie, bardzo
 bowiem wam sąd cenię. "Florjana" jest
 historycznym robotą, której przyjęty byłby
 słuszy sposobem ujęciem i
 myśleniem Potkai'skiego. Stał — się liczący
 parę kompasów mapis — niepotrzebnie
 uobrać amerykańskiemu "prawy proces upolo-
 my, który popisał starym wykładem.
 Wskazaniem starym mianem do tej pracy.
 Próbujemy ją bardziej swobodnie, zwyczajnie,
 staralibyśmy się tej wielo problemowi potkai-
 bi. Takie socjologiczne kąt widzenia,
 który w pewnym ujęciu staralibyśmy się paręto-
 sować w pracy — dziś przeprowadzilibyśmy

nieco druczenie.

Konystacja u grobności omawiamy
 wampromywności dawno, nie proste.
 Czy potras pracy "obolniam" ni
 utmoflorie na jhu acatęty uko-
 porucane dotyczą Potela? Czy p. Strudk.
 robot pombieracii o anilowem pauctro =
 tem?

W sprawozdaniach Tow. Staak.

Wszystko uytaleu obrenucii wamp
 prac. Bardzo nie wiadomo interesni
 nie o dnowach ptoch. Kiedy wyjde?
 Golebiciu tyli p. Strakoniu pokas wau
 jhu b. ceham prac trawczas - uemmas
 "nary" literaturu dotychczasny - o kolku
 dnowach wlotkach i uemwiednij z uasnie
 somawch. Eventualni pucoty wau

proty.

Jsem pcha prostu. Kollektiva uame
 pomada epempha vydrumtu Iawicualgo,
 i ktompa raporalidni tak solodny recessijs
 „Kwostalutni - ale bez Teketa. Pida-
 komy do Starostu a fithni - ten bez
 rezultata. Kuponi ai uowey a perade
 liski uowety. Gy ai uowaly obrymci
 wopy wnywauy - do kopy a waflepy
 chwomai?

Tauz kdelmy uicok dtoni,
 ponawizaje proty a tarhawe
 awaji - mlanem uowemth
 ston uiz roboty.

11/ Kulicis
 II. 1924.

Kawura Wolowicz

Moji drodzy!

Na jaśniejszym spotykaniu wam za długi i serdeczny list. Wzruszyła się wam i czynności. Inne ci ten obrocny opis wymagał wiele wam! Chciałbym być wam dotknięty i byłbym bardzo рад, gdybyście mogli podobne porównania i waznych sprawach przeprowadzić. Na razie cieszę się, że mogę przestawić wam prace, o której wspomnieliśmy na waznym, a której nie mieliście uprzednio pod ręką i czasie prania listu. Chci wam być naco przyda.

Bardzo potem zobowiązany za tak serdeczne i wazne dotychczasowe wyprawy - i tak cieszę się, że wam, gdzie dotychczas wybrzego pawa

kwestji faktów, a dnozas się głównie do naj-
 raszredszego problemu: sproszbi patneria na
egwarka. Jak kwam jui mowoteci problem,
 spogledam na neu uwz po uplyni kolk lat
 obrem krytycznem i dostrzegam w arz braki.
 Karda kwam zaleznie inotyworana,
 dotywna kwestyj istotnych, jst barzo poiztaua,
 porawa kawem badaniu naprod - a
 pweici to jest colem zasachirnyu kaidzo,
 ktory chie naprawdy pracowai dla nauki -
 a nie swoich ambryj. Sporo tej waszych
 uwag kwaidam za stasxae i barzo kwam za
 nie strakaji - co do uwehtyng wsrah
 wputywnai mam dhu. enne zdaui. Nam
 wzure puehonai wyptyngs - jst unowam,
 z dhu. enney t raktorauai zabrosi i stoty

pozwrotnych średni wreszcie: socjologii, historii
kultury etc. - Wreszcie uczyłem potrafił
z wpływem słusze to ostryżanie - ale wydała
mi się wreszcie wreszcie wobec stamni owideł - u da-
nych warunkach badania. Wreszcie postaram się
o ile uczyłem wreszcie wreszcie wybaczenia nie za-
potrzebna u obywateli wreszcie wreszcie, który
uczniowie u wreszcie wreszcie wreszcie.

Wreszcie wreszcie wreszcie wreszcie co do
wreszcie. Ko. Fojatek - o ile uczyłem wreszcie
nie uczyłem wreszcie wreszcie wreszcie wreszcie
wreszcie. Wreszcie wreszcie wreszcie wreszcie,
nie uczyłem to wreszcie wreszcie. Wreszcie.

Co do wreszcie. Wreszcie, to wreszcie
wreszcie do wreszcie jest bardzo prawdopodobny, po-
aweraxi nad zobowiązane z do wreszcie wreszcie.

waniã d'powierkich knot p'ewidnych.
 P'ypnamu, i i tym razem d'wiedziã
 d'nowego kraju Italji. Bardzo wam
 tego r'zekã

Zaraz uoemy i s'ndomy
 uoem d'oni

K. Dobrowolski

17/10. 1924.

P. S. by uã r'uczniã uoã p'ypadkiem
 do Kralowa w tych czasach.

Paryż 12. XI. 1920.

Kochany świecie!

Serdusieńki serce, w obrotach nielubimy karty i Belgji i Niemiec.
 Bardzo jestem ciekaw Twich spraw z niemieckim z Niemiec. Czy zamieszkał
 ten kochany Korymberg? Pięknie mi uderzył kochany Twój artykuł na
 moje wie. Przewodniłem sobie pisanie. Bardzo solidna robota. Czy wyjazd
 z Berlina nieprzebiegał przez składowa? Stał str. my. Kobi. f. jaki urok
 o spierających remonstracji - czy wszystkie trzy zostały obywateli. Uhm, z dwoma,
 czy karty z nich do czego to odnosi? Wtem, wyraził mi to wiec kaprem,
 gdzieś w parę miesięcy obok podłasciania ~~do~~ do, replikacji niedłasciania,
 przez costrucelony drab, rozważał serce i nie samoty, byłoby to niezobowiązujące
 przez cyzowane. Dobrzeż pisać pisać - w którym miejscu, że się nie poproszono,
 przecież umamy sobie nasze wygody ująć - Twój nasz uroczysty tryb
 jest niezmiernie ten obowiązek prokuratorski. Kresnie tam z jak
 moja o neologizmach - nie ważne choć o nowotworzone myślenie, ale o
 ucieczce ⁱⁿ z oszczędności. - Czy autorami nie są namyślni, i celami
 był opo zażyłymi memami Klantona i sewnami Kocodka, bo tak by Twój
 myśleć i tego ^{może} niecierpiędnia opo architektury?

Jest teraz bardzo potrzebny i ważny, że spróbować do rozwiązania
 swoich zasadniczych problemów dotyczących kwestii teoretycznych: istoty
 sztuki, istoty opisu i.t.d. - doprowadzić nie tylko ^{na nowo} - jak to mi
 się wydaje - pracy ~~na~~ zakresu historii sztuki - przednie ^{całkowicie} z jasnym to
 przyznaniem ogólnym ogólnym i to teoretyczne podstawy,
 kopiarom i poleconie "o sztuki", przed dotarciem. Tytuł
 poprosi abstrakcyjnego, żeby zaczął obrotu na poziomie "Rozmówki",
 a nie posyła jak mnie dawno temu zobacz.

Skoczę - nieobłąka do części prostej - czy nie upytaliśmy Ka-
 zia Szybkiego - co się stało z redyciem tego uferatu. Czy staro-
 my? Czy jeszcze poprosi o Kowalski? ewentualnie o ołtę?
 Bardzo ci będę wdzięczny za wyjaśnienie i o tym sprawie.

Już to ciemnie Szybki wygłaska - niegłaska nie wygłaska poza
 Szybki. Bardzo wiele wspomnień nami wspólnie wygłaska do Chartyz,
 Szybki, ~~Szybki~~ i Szybki - jak i towarci wygłaska dyskusji na
 wszelkie tematy, choć to czasem lecho spieralony.

Wszystkie prasy warszawskie mającej Kazimierz J., Chartyz,
 Szybki, Szybki,

Serdeczne uściskami
 Tęży Kazimierz Szybki

P.S. Prawdopodobnie ci list z Polski, który p. Kowalski dopiero
 przedstawił mi dotychczas - obywateli bawem wrócić do smutka i ten
 dopiero taki przypomniał i przy tym o Polku wspomnieć.

K. Szybki

Parýž 20. XI. 1925.

Chýž' kochany dítčatě!

Cy dohátěs' odemais' kochtě Třego artyhala z' Roz. Krak.
 i urýž' hřt. ostro? Rýthym li barto wstřerany, gřlypř' byt' tak
 dobry zapřytai' Khasa Třerhowskěgo o lozy nřepo rěferatu, ktozy
 přlaudehauan nřeč' nadešat' na rěz' rěpo, křt' prof. Zahradnřkřp.
 Cy nřednřhony? Cy nřesau' dohātai' kochtě: cřesutnaluie' ot' hřtěs'!
 Cy Třij' nřepat' cotoz' - jěs'li c' to nře' křok: křtopotě, přerřthym cřj
 o rěp' přeslauie'. Nřekře padeu' cřehary Třerh nřypti', o ktozy s' nře'
 nřopouřnřales nřeč' educhotěu' i' Parýžai'.

Šdopi' is' i' křd' tory' ubřd' i' fřerhu' nřep' eloxy' skřadky
 25. 2. Cy s' ai' choi' nřekřeroy, řakřai' nřam' jō' nřidři'. Na cřyji
 rěp' - ja teryn' přeslauie' g'lonnū i' Pordoni - Pordolřetě
 b. d'okřo - ot'warte od 10-12, 2-6 i' 8-10 nřeršem - nřyřaršy
 nřer' i' d'e' třy' hřa nřoz. Jntro p'opřt' do B. Nadešale, p'napřs
 bonnem rělatnři' nřekřa k'nerud' (o křare nřy' p'rořono, nřerš
 nřeršem' cřeršthym f' d'eaty' f'horai' p'rome rěp' nřerš' l'brzy, křtō-



yv017

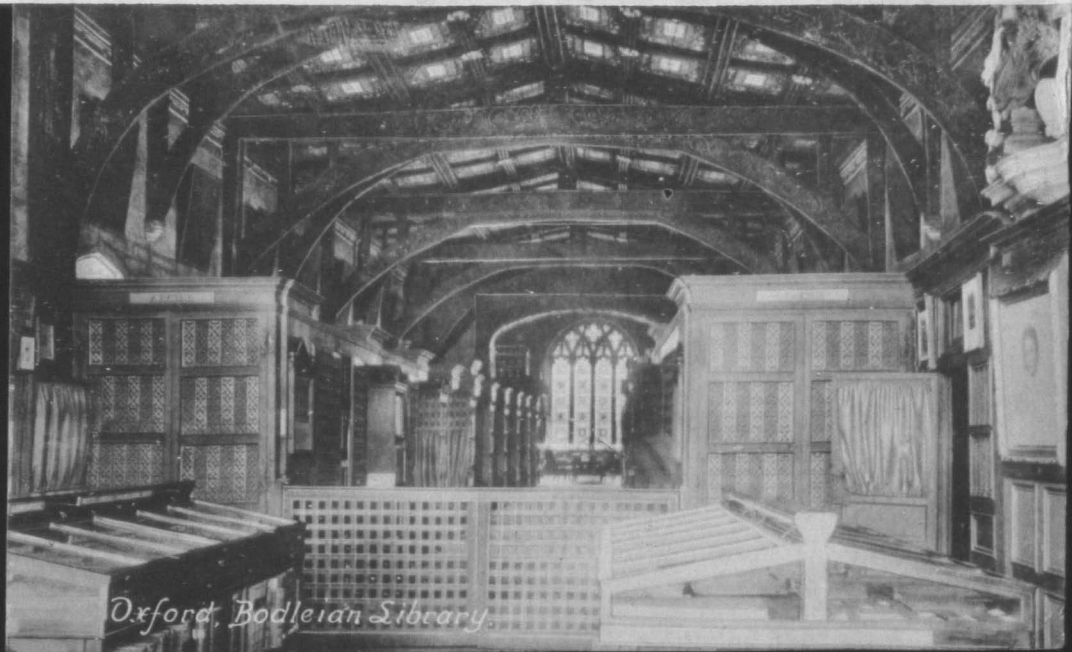

Oxford, Bodleian Library.



Tatry. Limba nad Morskim Okiem.

Kartka

Adres wysyłającego

*K. Dobrowolski**Kraków, Garnawska 6.**Wielmożny**Dr M. Gebasowicz**Lwów**Ossolineum*

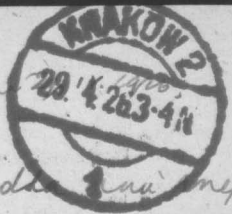

Krakow

Mój drogi, Kochany dzieciu!

Zadaj sobie pytanie: czy w ten sposób, tak wstydzając się, nie
możesz wykonać i dobrze? Wierzę, że się szonystam ten z Pię
pamięci i nie robisz. Pię wypełni każdy obywateli - a nawet
głównie w asystancie mianem zdecydowanie w nie pisał. Wskaz
tytuł Pię. Rozprawy, Solventy: Kto dostaje - kam bardo
już nie otrzymam robot - wstę, czasem - czasem - i czemu to nie
możesz się wygnieć. Całyś co - i czasem wprędem, a w
kochać dzieciu Pię. Razem

P.S. Rezerw na L. Dostaw. B. Dostaw. Zakopane i wstę
wstę Dostaw. at w wstę wstę.

82

Kartka pocztowa

Adres wysyłającego

K. Dobrowolski

Kraków

Garncańska 6.



Wieliczka Pa

Dr Mienyrod Gebarowicz

Lwów

Ostolincam

W. R. K.



Wilmory, Jasło

Dr. M. K. Gębarowicz

Łwów

Ossolineum

Schmidt

Naki. S. Margulies, Jasło. Przedruk wzbroniony.

Drogi i kochany Młocin!

Przyjmij ode mnie najlepsze życzenia i dnia

Dzień patrona. Trzymaj się przedwojennego adre-
su i miej dzień zadowolenia z mojej pracy. Ja w tym
chwili karmi i dąsła na miłość - dłoń, i ja który
masz wartej i po prostu - zachowaj się w grzes-
cie na nasz ostatni rok życia. Ta kochany Młocin

31/XI.26.

Prof. Kazimierz

SKAŁAUT REPRODUKOWAŁ
JAKOPOŁ KARAKUŚCISZ



JASŁO. Kościół parafjalny.



Wielmożny Pan
 D. M. Gebarański

Lwów

Psolinam

Nakt. S. Margulies, Jasto.
 Przedruk wzbroniony.

Brzy: Kochany Młocie! Jasto 24. XII. 27.
 Serdecznie Ci dziękuję za potężne opus o wi-
 skawstwie. W ciągu stygnia zapewne wiele
 miał sposobności zrewanżować Ci się dwoma
 mrognymi robotami, również tu' zachowam-
 kuję Ci me uwagi o Twoj' robocie, która
 uenie' endophtic. Dny sposobności przyjął
 najteprze zyczenia smadelnie i H. G. G.
 Kto by oby Ci przyznadł profusax, Serdecznie
 estup' Dny' Karmuza - Od domy podne postro-
 wienia

ZAKŁAD GOSPODARSTWA
 JAKUBOWICZ
 JAKUBOWICZ



JASŁO, Rynek.

Krašov 27. 3. 1928

Moje drógi Kármén!

Znalastory chvotý, spohojný, chciabým ci pesore raz
serbenne polovokoi na typh kolka vestys chvot browsing
i ty svezery vyrobni jáb, ni zovse okazyess - Ozatem jís
tah nocno - i slatý pítý trís stóv pars.

Stie gúvenaj tá, ie nié píatém ci nix u správi p.
Dobrychovys. Laraz po Doyem hové posvetem do usy
- proporyxi - tá nié predstávitém - poverai zaf nie
dal nié zupetné defnitymny, odpromeni - unovtem
tá z um, z' ci táu odpote .

Serdenné vzáťavania

Moje Kármén

P. S. Mla Kármén Dyrkovsky portovému

Wielmożny Pan

Dr. Mieczysław Gebarowicz

Lwów

Ossolineum

POCZTA POLSKA



89

90

Mad. K. Dobrowolski

Kraków, Garncarska 6,

Krahovi 18/6. 1924

Moj drazky Macciu!

Seďac se Luďovic nje volatcem z Toho stajij
 porozumavaj i vraznej kvestij vypravimctva styskeho,
 ktereho poretu schvalatcem. Suroviti podivane,
 jakie bezporechis po povroci do Krahova na uracie
 spravty — smereci sistry nej idony, vrate choroba
 dngrej sistry, chorobe nej idony, vsypkha to tyzmei
 i vypravaciu i Krahova oddaloto avš ot opravacie
 lista do Cechu.

Macciu! Kutruba, jeho redaktor vypravimctva
 zapetacie go m 15 na The plavy doty crace pravdivate

o state słaskiej. W P. Starby uapire w apyberowol
 dusach po posiedzeniu Komiteta, które ty
 o Starby w ten piątek (22/6.) — na Czechowec
 przypadłoby opracowanie architektury — i restry
 — na P. uelarskiej, Sameo wypracowania na
 wieci charakteru i stylu naukowy — nie podsumowują
 Konceme wiec będą wotem, o dyblaw. H. — Co
 ty — krasny przemysłowca w 1/2. i terminu — to
 osobnie wam uwasenie, że nie da ty — on paeli-
 zonal, bo nie wspany dostarcz. prace na czas.
 może podobny — drugi terminus ad quem⁴²

Moimtem z K. o Trym ewentualnym wyjeździe
 na Starb i zasiedka. Obecnie pab najdalej
 i tuz pomoc.

Prof. K. był w otętwieniu czasów opromienienia
 zajęty w prężną + doświadczeniem powrotem
 Ak. Um. — bardzo wyjeżdżał do Paryża —
 to też przyczyną, iż by Ci w jego kierunku bardzo
 pochłaniał się gotowości współpracy.

Całymi Ci serdecznie i życzliwie

Prof. Karłowicz

Taka mała gwiazdka — i się nie po-
 nicham czy Ci we Lwowie dozwolili wój
możliwymi Aleksandra? Jeżeli nie to ci
 przesyła.

Wielmożny Pan

Dr. Mieczysław Jebarowicz

Lwów

Ossolineum



Mad. K. Dobrowolski.

Kraków, Garncarska 6,

Kraków 12. 3. 1929.

Woj. i Konhany Kwiecia!

Zwracam Ci serdecznie za przychodzącej panowie, która sobie zawsze
 bardzo cenisz. Co ty tyż tej pracy " " Wzrost Głaska" - mój
 Ci na powieści zakonam-konai, iż wielu autorów zalega pióro i arty-
 kulanai. Nie daj sobie lewko, którego ² mój i to ze samym
 powieści. Kiechony i tych autorów, których prace mój był wybitnie-
 wane przed Twoj roboty - przyobracali sprawa na Kwiecie. Rozumiamai
 waznosc zlytari to nie trap. Prawie wazny detal podhesione
 i giny ramy przedrozyli. Ramy te pinto nie do przywiazawie,
 i byty mój obliwone ze wzgledu na proporcje poszczegolnych prac.
 Kwestia mi Kacia Dychowski ze' wyjednanie w granicy, Ciemny
 z hamra i teps

Pa! Katoramni serdecnie i usrodk
dłoni

Woj. Kwiecie

P.S. puzentem mieszkanie. Kwiecie, ul. Krasinshiego 32, m. 4.



99

Mielmożny Pan

Doc. Dr. M. Gebarowicz

Lwów

Ossolineum

100

Herrn K. Dobrowolski.

Krahow, St. Krasnodar 32,

M. 4.

Krahow 12. XI. 1929.

Mój drogi i Kładany bracie!

Po powrocie z Truskawca, gdzie spędziłem kilka tygodni, zastatałem w domu Twój katalog ułożony. Serdecznie bardzo ci dziękuję za tę przesyłkę. Wprawdzie miś ogarnięto, gdyż zabarytowałem, że egzemplarz mi barzowany ma charakter surowy! Wszak to nowy dowód Twego dobrego smaku i miś kawa, a tak bardzo sobie je cenię.

Bracie! Katalog Twój przepiękny. Podobnie mi to bardzo kampane bardzo traktowaniu opisać, zwłaszcza ichimiowymiś nos - starannie podanie literatury, oraz dżono traktowaniu ułożony starożytny i nowożytny. Z polskiego katalogu Twój wprawdzie w najlepszym, Co do aktywności (to kwestja o bykarski) miś lepiej byłoby należności (chronologicznie, dajże po bokach numeru podobne kalendarza, a w nawiasach my inwentura. To to sprawa i tak niewielkim stowarzyszenia zbiorze dajże.

Gdybyś spisał do Krahow, mi orientacyj a nie inwentur, wamy barzowa miś ten wreszcie. Kładawo Tychońskiemu miś miś moim.

Serdecznie cię całuję

Twój Kazimierz

Schmidt

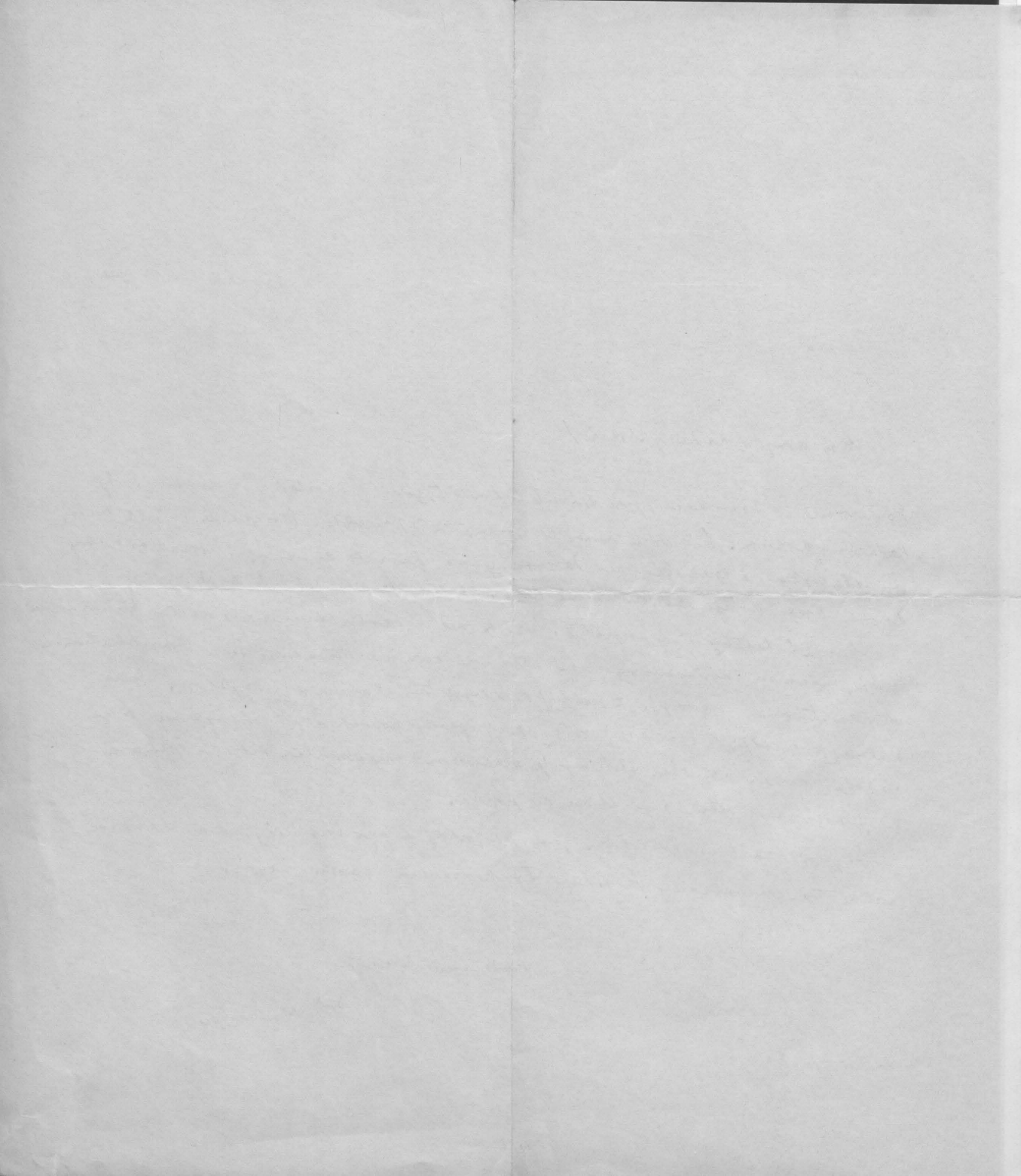



Mielosiny

Doc. D. M. Jełowicki

Lwów

Poloniem

Wydawnictwo Muzeum Etnograficznego w Krakowie.

Skrzynia krakowska
ze Skawiny w pow. krakowskim.

Mój drogi i Kochany bracie!
Przeżyłam ci bardzo serdeczne
życzenia smuteczne i noworoczne.
Kieram wraz myslami do naszych
wznowic tak zadobrych - a tak paucysty,
inteligentny, i Lwów nie jest bliski
usunki i uatomami
Dziękuję
D. M. Jełowicki

LS/KR. 51

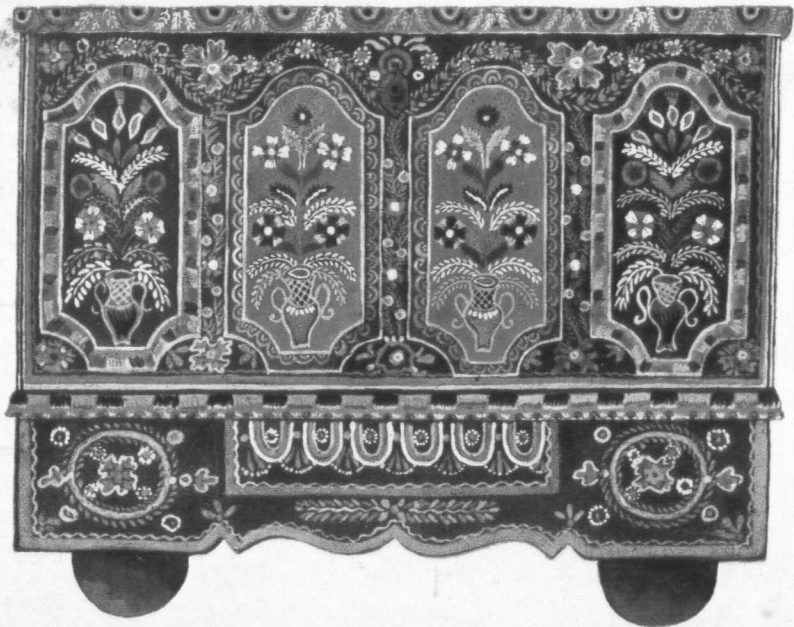

POCZTA
POLSKA



Michałowi

Kuśton doc. M. Gębrowski

Śródmieście

Osolineum

105

Fot. St. Mucha, Kraków, Jabłonowskich 20, Tel. 149-66.
Nasładownictwo zastrzeżone.

Październik 30. 1966

Mój drogi Mieczysław! Przesyłam Ci
2 całki z serca najlepszemu i
szczeremu. Wiem jak ciężko Ci
pracujesz. Ostatnie to słowo. Dawno
nie było Ci tak wolno jak teraz. Czy nie
złazisz kiedyś do Krakowa?

Kocham Cię i zawsze będę przy Tobie.
Twoja Kasia i Janina

*Kościół drewniany
św. Magdaleny z 17 w.*



Biblioteka Jagiellońska. — Bibliothèque Jagellonne.

Dziedziniec arkadowy Collegium maius.

Cour des arcades dans le Collegium maius.

Nakładem Tow. Przyj. Bibl. Jagiell. — Naśladowni. zastrzeż.

Lwów 10/4. 56

Mój drogi Miciu! Bardzo
mi nieszytu wiadomości
w prasie o Twoim nominacji. Serdecznie
gratuluję. Przy sposobności naj-
lepsze życzenia i w imieniu

Sciskau. Ci

Prof. Kazimierz Dobrowolski.



Prof. Dr M. Dobrowolski

Lwów

Ossolineum

Drukarnia Narodowa w Krakowie. — Fot. St. Mucha.

107

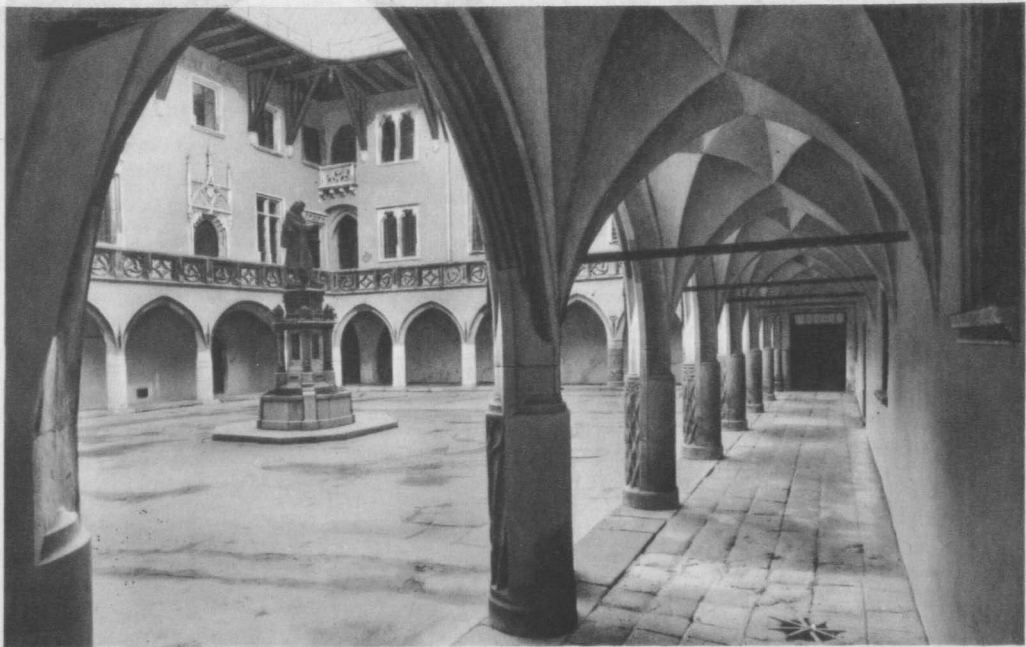



Telegram

5464

= XLT = GEBAROWICZ

OSSOLINEUM LWOW

Nr 62

109

Przewód nr

Uwagi służbowe:

Przyjęto dn. / 193.....

godz. min.

z

Podpis

Urząd

147 KRAKOW TEL 1966 10/11 13 16 40 / godz. min.

Państwowe przedsiębiorstwo „P. P. T. i T.” nie przyj-
mie odpowiedzialności za straty wynikłe z zagubienia,
zlekśczenia lub opóźnienia telegramu

= NAJSERDECZNIEASZE GRATULACJE DROGIEMU MIECIOWI

= KAZIMIERZOWIE DDBROWOLSCY ;

P. P. T. i T. nr 1010/telegr. (IX 1937). 5.000.000 w

Blankiet do telegramów nadeszłych.



1891

Kradzi, Salmatrix ul. Gostynia 2
30/11.37

W Krakowie
Zakład
wykonana w

Mój drogi Mieczu,

Patroni tui Mieczslai dies adest celebris, quam ob rem sin-
 cessime Tibi gratulor, ut inam ceper hilares sanasque sis.

Steshaiteu to ja Totu - Mieczu - Ty nie wstydnie do Krakowa - ja do
 domu radko i carnyraj tyho na pass gorin i prejidnie. Niema nyslami
 wraami to Troje prac, do naszich to zewid - to Troje subtelnego spis wtem pa tre
 na na neuy - to Troje woli, by Mieczu kaide Troje bylo staranne, grunatons:
 pichne - wy post umn prace - wy to ja te ten o Kulture, ktorzy abofie-
 onowis i do sadem. Angly - ja nie ar uwarose to zaci o a notuionny
 i nasum ordonsku, i ktorym Tyja intharstorne - ja Ty - patryca
 i glib traku i i glib nymposzoni nas ota wrajcej, is tak radkie.

Nie zapomnij Mieczu o Salmatrixe - gdybyś był chętny za telefonij
 (m. 14) W Krakowie Towarzystwa Przyjaciół Biblioteki ANOCZYC W Krakowie Towarzystwa Przyjaciół Biblioteki
 lesznychim dyskusji paroykie anas Domani 1925.

Sus wam cis i serdecnie Troj Karuicabobrowolski

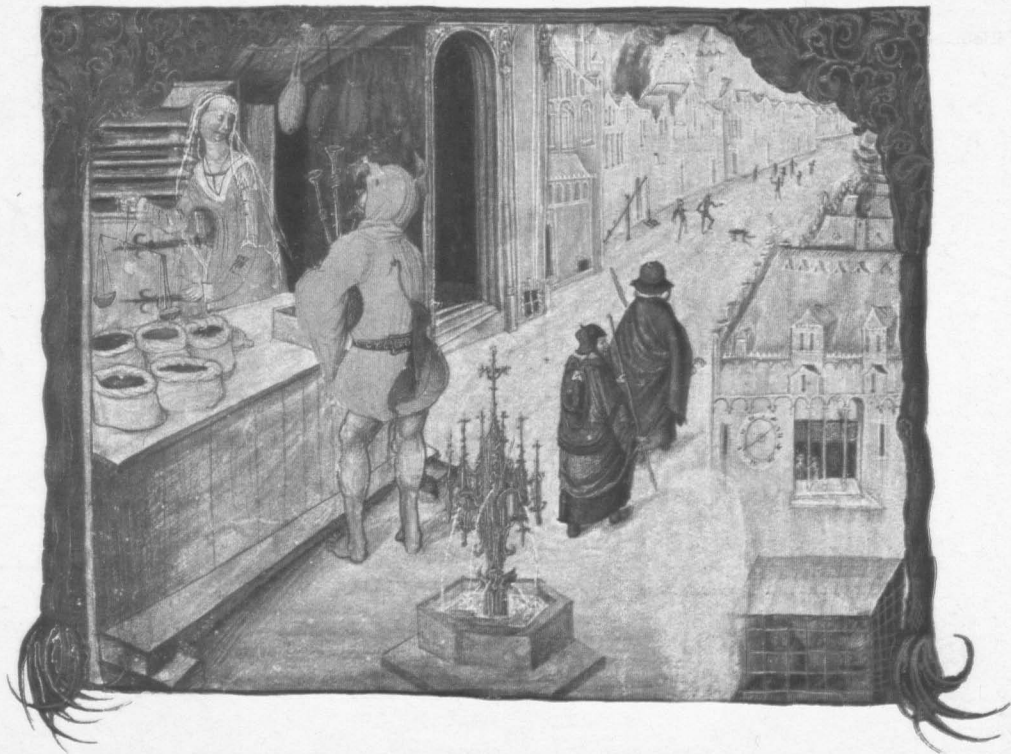

Dobrowolski

413

Kraków, Salwator,
L. Gontyna 2
26. I. 35

Wojciechu,

Zwracam się do Ciebie z gorącą prośbą o umożliwienie mi pracy nad
tytułem. Pod jego redakcją i prof. Halkowskiego oraz w serii "Cambridge
History of Poland" w 2 tomach. Do tomu i redakcji
wraz z bibliografią przez parę rozdziałów, między innymi następują:
"cultural and social conditions till 1333" - rozszerzenie o 30 stron
formatu Cambridge history. Czy nie byłoby tak dobrym pomysłem opracowa-
nia tej części, ewentualnie z wyłączeniem kultury społecznej? Otworzenie
z pojęcia kultury odpadłoby tu niektóre sprawy polityczne i ustrojowe,
ale także historia kościoła, a zwłaszcza przedchrześcijańska kultura łękańska
(miałaby ona podstać dla archeologii), osiedlenia, język religijny,
ritualy, choćby o rarysach, i wreszcie historia boga w okresie
i 30 stronach. O tej części praca moja - ujęty od dawna i z trudem od
tych badań i źródeł, a aktualnie wymaga znowu i mojej uwagi
pracy niecałkowicie mi utrudniają narodził się w tym czasie do pierwszej
miłośni, jako była hist. kultury iudaejskiej. Nie może a Polska ujęta,
który mógł i sposób głębszy i zwięzły opracować ten ujęty przez Tobę -
dany mi, i z taką propozycją do zwracam. Chciałbym mieć wreszcie
obowiązki da ci: trochę czasu i praca na porządnie takie, i którego
bardziej mi się weni. Bardzo ci praca o parę stron - i to ujęcie - i praca
tytułem. Dziękuję ci bardzo i serdecznie.

Wojak! mój! mój! mój! - Kimi? -
Wojak! mój! mój! mój! - Kimi? -
Wojak! mój! mój! mój! - Kimi? -

Wojak

Wojak - Wojak

Wojak

Wojak

ANGZTC

Wojak! mój! mój! mój! - Wojak!
Wojak! mój! mój! mój! - Wojak!
Wojak! mój! mój! mój! - Wojak!
Wojak! mój! mój! mój! - Wojak!
Wojak! mój! mój! mój! - Wojak!
Wojak! mój! mój! mój! - Wojak!
Wojak! mój! mój! mój! - Wojak!
Wojak! mój! mój! mój! - Wojak!
Wojak! mój! mój! mój! - Wojak!
Wojak! mój! mój! mój! - Wojak!

WYDAWCA: JANA POLAK
WSZELKIE PRAWA REPRODUKCYJNE ZASTRZEŻONE.



Z TEKI J. BULASA.

ŚMIERTELNIK.

117

Książka wykonana w Zakładzie „Zorza” w Krakowie

Kraków, ul. Świebiewska
14. m. 5, 23. IX. 1905.

Woj drogi bracie!

Wierzę Ci najszczerzej w zwycięstwo, które dla nas będzie
tak wiele. Pragnęłbym bardzo, żeby i Twoja sytuacja życiowa
była łatwiejsza, tak byś mógł więcej czasu poświęcić pracy ba-
dawczej; tak przez Ciebie ukochanej; tak głęboko i niezmiernie pożytecznej.

Współnamieram się z Tobą, gdy umiesz: zachować i starać
kwestii powiastek. Jakże wspaniałe mi się przyjęło, gdy umiesz:

charakter! Daje mi to nadzieję, że podwołanie nasze jest bliższe state-
wiska polegi tych namiętności, które wiodą do trwałej katedry i niestety wyci-
towanie autorem historyj. Serdecznie Ci do zobaczenia i czołowy pozdrowienie od



Drogi Miecz: Przesyłam Ci bardzo serdeczne życzenia
 i uśmiechnięte, duży iś przedwiosny dzień do tak słonecznej
 i twórczej pracy, jak Troja. Bawitem w tym roku dłuższy
 czas w Anglii, opadłem teraz na Krietho do kraju — ale incognito —
 ogromnie bowiem jestem zmordowany robotą — tak, że pragnę
 odpai „nieobopane” miejsce.

Serdecznie Ci pozdrawiam i całuję

Thy: Kazimierz Dobrowolski

Kraków, ul. Sienkiewicza 14, m. 9.

000

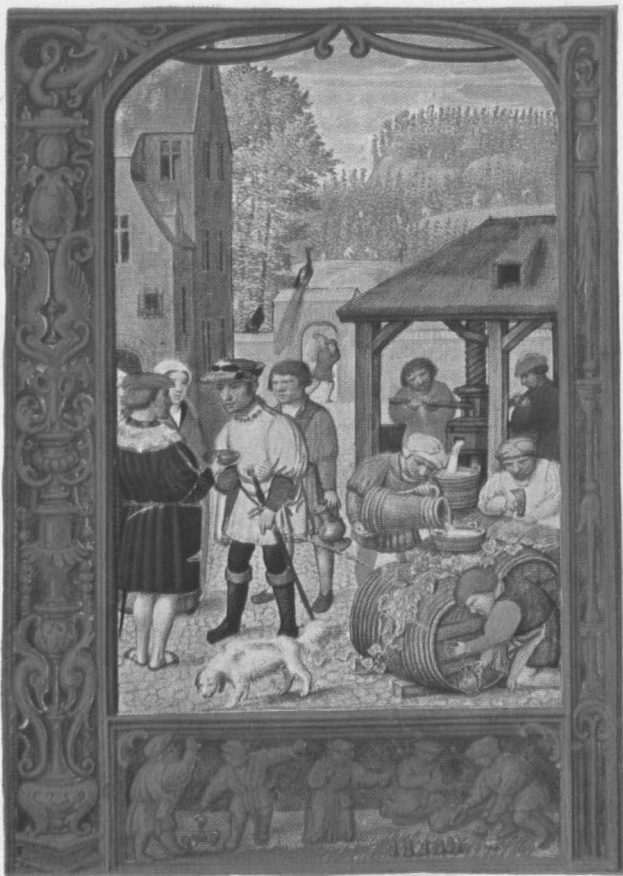

B. 124. October. Vintage; skittles with knuckle-bones.
Add. MS. 24098, f. 27b.

British Museum.

Printed by Waterlow & Sons Limited, London.



Liczba:

Dotyczy:

W odpowiedzi podać powyższą liczbę w całości

Wielu Szanowny Panu Sekretarzu!

Musiałem napisać do 10-go tomu "Historji Śląska" rozdział o uśrednieniu siennym i stalugorem - proszę Pana o kilka słów uwagi i uwagi na to, że napisał Pan już do tego tomu rozdział o miastach (i architektura?).

To ostatnie poddałem u nasieru, to ostatnie douczono mi z Akademji, że pierwszym rozdziałem tomu ma być Północna praca o miastach śląskich. Sprawy zatem o uprzednie powiadomieniu mi, jak jest w istocie: Excuse, brak ustępu o architekturze stenoalich miastem słychać daktlinga luty w programie wydawnictwa.

W przypisie zai dołni mi o to, czy i w jaki sposób uzyskać brak fotografie podobnie do pracy, 3 - czy z reu- - owi wrodekich (z kłopot), czy też od jakiejś firmy fotograficznej?

Z kolei proszę ^o wyjaśnieniu bawickiego starożytności do
 etnologicznego zjawiska „Historji...” (po r. 1700), tj. czy ten tekst
 uwzględnia zjawiska z obszaru pryncipiów, a jeżeli nie z pocz. XV w.,
 - jeżeli nie tak, w jakim stopniu? Należy pamiętać o wielkiej różnicy
 datowania układu bawickiej pracy, - czy podobał podział między
 - etnologiczny, - i na jakie okresy? - Byłbym bardzo wdzięczny za etnologiczne
 informacje odnośnie do pracy p. prof. Walackiej (o miniaturach),
 o ile prace ta, uwzględnia jej program w jakimś zakresie?

Wynik wyjaśnienia jest dla mnie o tyle konkretny, że umożliwia
 mój program i redaktorowi ^{rozstrząsać} skoordynować z językiem Nowickiego. Słotko
 oczekuje wiadomości w formie jaknajrychlej - przepraszam
 za tropat i straty czasu, na jakie Pana nawiązuje -

Łączę wyrazy głębokiego szacunku
 i kieliejski pozdrowienia

Ł. Kłopotki

19/3

Wysokopoważanyj Pane Dyrektore!

Z Ukrainy czerze Feldpost wysław
odyn mij znajowij paerku gazet dla na-
szo widodu, ale pomytkowo zaadresunaw
Zamist' Abt. III — Abt. II. Otoż duře Was
proszu zwernaty nam cin pomytku, a zarazom
peredaty zamowlenyj mnojju "Kraj" 22.1885,
jakyj leżyť u Was.

Z prawdywoju pozsanuju

V Dronowko

Wj. 42

24

БІБЛІОТЕКА
НАУК. Т-ва ім. ШЕВЧЕНКА
у Львові, Чарнецького ч. 24

BIBLIOTHEK
der ukr. Ševčenko-Gesellschaft
der Wissenschaften in Lemberg
Czarnieckigasse Nr. 24

czy je w Ossolinum
"Mercur de France"
i czy bardzo brakuje?

Wykonawca
S. M. Lembarowicz
Dyrektor Ossolinum
Stansbibliothek

Lwów 27 VIII - 43 195

Wielce szanowny Panie Doktorze!
Proszę wypóczyć przedruk przedwojennego
wydania w Toruniu albo Poznaniu. Dzieła
Marcina Borzymowskiego, Nawigacya do
Lubeka. Lublin 1662. Potrzeba nam także
konia, przewieźć trochę naszych zbiorów do
biblioteki Nar. Domu. Będę Panu Doktorowi
bardzo wdzięczny, jeżeli Pan pozwoli zmo-
czyć z Waszego wózka i konia w dniu,
kiedy będzie koni wolny - nam to jest obo-
jętne. Proszę tylko zawiadomić mnie w
którym dniu Pan Doktor może jego dać: w
poniedziałek lub wtorek w przyszłym tyg-
dnie, albo w którymkolwiek innym.
Z góry dziękuję! Z szanowaniem
W. Doroszenko

176
БІБЛІОТЕКА

Наук. Т-ва ім. Шевченка
у Львові, Чарнецького ч. 24

ВІБЛІОТЕКА

Т-ва Nauk. im. Szewczenki
we Lwowie, Czarnieckiego 24

Kielce Szanowny Pan

D. Mieczysław Pembarowicz

Dyrektor Officyny

2447
Szewczenki

137
J.Wielmożny Panie Doktorze!

Mając sobie dobre sprawę z tego, że postę-
powanie moje jest nieodpowiednie i że
nie godzi się z przyniętym memi rozważani-
mi i obywateli towaryszkich...

Ciągle uważam nadzieję, że wstary się
spodobność zchwiecia się z J.W. Panem
Doktorem wprost: mieszka, wryszkie
sprawy „rewnetruje” urzędowania wate,
go zatawia kol. Ruknicchi. I reche
J.W. Pan Doktor uwieryć, że na moje
bardro bardro słabe nogi kurs & ul.
Boslińskich l. 11. w Murcin i: powro-
tem na I. pietro - obok koniecinnej
codzienniej drogi od i do przystanku

[Faint, illegible handwriting throughout the page, possibly bleed-through from the reverse side.]

Stanowiszowe jest cieniem, o cieniu myślatem
 codziennie, ale i co z dnia na dzień odkładałem.
 To też serce dopiero - że w tym samym prawdziwym
 dziełku J. W. Dohler bardzo ser-
 decznie za twoją obywatelską miłość wpa-
 miały. Swoją pracę i za zaszczytu, o miłość
 pamięć. Władze też proszę o twoją uspra-
 wiedliwienie i wybaczenie mojego rach-
 wania się.

Zawszem rechem J. W. Dohler przyjęci
 najlepsze i cenniejsze i nowo-
 doczne.

Z wyrazami szczerzego
 szacunku

Feliks Brony.

We Lwowie, dn. 22/XII. 1934.

[Faint, mirrored handwriting, likely bleed-through from the reverse side of the page. The text is illegible due to its orientation and fading.]

Lycopodium complanatum

John Brown

The Garden, No. 20/21, 1831.

Wielmożny Pan
Hr. Mieczysław Gebartowicz

Łódź

ul. Świdowska l. 9.

1871



Kochany
Mieczysław Lebarowicz
Wp. wyprzedzi Minier.
Dwów

Minierzytel
Mikrografia 4.

S. M. P. Kr.

Warszawa 10/IX 1920.

Kochany!

Warszawa to jest kochane, dro-
gie (tak drogie, że aż sroga) nasze
miasto. Szkoda, że tu nie jesteś,
karmarbyś mi bych wariacji, albo
wiska, kółeczka a dżericaj, re skiby,
jest nam tu bardzo dobrze, wsku-
tek czego już naprowadziliśmy
się powrotom do dwowa. Do so-
baczennia zatem. Sciskam
prawie cię. Miły
Pozdrawiam Was serdecznie
Ciećca.

Warszawa, Salon Kulikowskiego.
Prawa zastrzeżone.

RATUSZ.
No. 58.
T. CIEŚLEWSKI.
Warszawa

Oziewulski, Krak.-Przedm. 29.



TOW. ARTYSTÓW
OWRZĄD. WARSZ.

T. C. [unclear]

Dr. Gerhart Egger

mit Güte von Prof. Falzfeuchty
aus Wien.

Kraków, dnia

10/VI

1937

107
Dobry wieczór Pani!
Otrzymałam odwrotny list z Krakowa
(za listem z Dobl. 7ep.). Wskazywa
fotografie stry matki, które są najgo-
rzej za przeszłość pomor. Znamy również
została do niej za parę dni.

Wiem że w Krakowie Pani, a także w prze-
wy i ludzka „sprawa św. Stanisława” nie
może być nie oparci polskiej - i przedtem
nie uważa jej. Wzrost jej czasem. historyja
początek! Ktoś by miał przypuszczać, że znowa-
stawa precyzyjnie sobie brakuje - głowa
Pani, - ? Jak jest ta nowa „sprawa”
słowiańska?

Ładne wspomnienia o ułtów i
wzrosty pędzących nowym

Wzrost słowiański

p.s. Za wyjątkiem uderzenia w kwestyjskie
brzocho podkopy.

WYDZIAŁ KASOWY



POCZTA NAJPEWNIJSZY INKASENT
KRAKÓW
DO 2.000 ZŁ

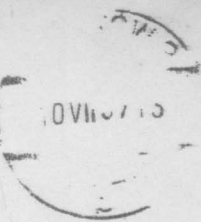

139

J. Viny Sen Prof.
St. Medycyna Selska

Rusio

Ossolineum

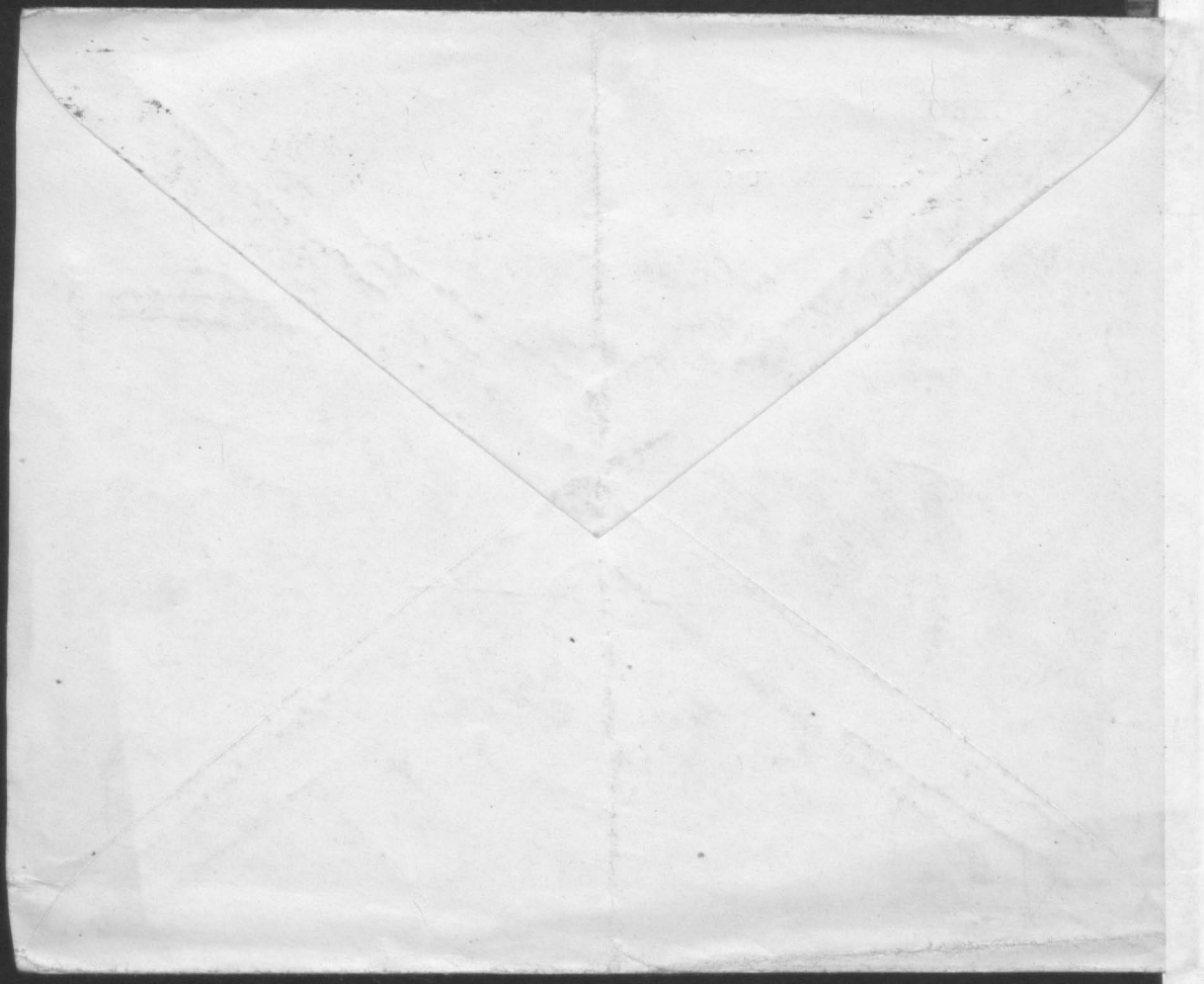



STOCKHOLM. Stadshuset.

AKTA
FOTOGRAF

FÖRLAG NORDISK KONST STOCKHOLM

Wyd: Tow: Opieki nad Zabytkami Przyszłości w Warszawie.

CARTE PO

POCZTA POLSKA



POCZTA POLSKA



143

Przez myśli naj-sr.
Jeszcze nie protuberuje
z powodu wzbrom
na otoku P.A.U.
was i wzmocni pleb

7 Dny Pan

Prof. H. Mier. Geborn

Lwów

Ossolineum

GRODNO

z wydziału Brauna p. r. "Lectures
terrarum", Kolonia 1572—1618.
Z zbiorów D. Witke-Jęzewskiego.

K. Estreicher

Zakł. Graf. B. Wierzbicki i S-ka. Warszawa

H. Kowalski 10

GROD NA.



VERA DESIGNATIO
O VRBIS IN LITHUANIA
TAVIA GRODNAE.

Wielce kochany panie Profesorze!

Teraz po przyjęciu nastąpił nam w Państwie
fotograficzny i jutro lub pojutrze je
wyśle. Proszę zatem o trochę cierpliwości.

Bochnalowi powtórzmytem wedle rozkazu.

Łęka napisałam jejnie ułtomy

i wyrazę jakiegoś samumku

konrad Estreicher

25 / 1 39

146

TELEFON USPRAWNIA ŻYCIE, ZBLIŻA I PRZYŚPIESZA!

Y
SKIE
NADAWCA:
A

KRAKÓW
25 | 3321
a

KARTKA POCZTOWA
SZKOŁY POLSKIE
ZA GRANICĄ

KRAKÓW
25 | 3
a



J. Uryś Jan

Prof. Mieczysław Gebesowicz

Lwów

Ossolineum

Ossoliński 2

Wielce szanowny Panie

Ze skutkiem przesyła Panu w formie pocztowej listy z
adresami i adresami. Treść listy jest w załączeniu
miejscu. Nie ma bez skutku. Jeśli, jednakże Pan
nie będzie to jeszcze o innym rozważaniu
sprawy pomyśle. Fotografować nie ma
można być okres o restauracji. Nie ma
pytania o Eustachego.

Stępa Odany
Korubstrach

MARK OF THE BELL
REGISTERED TRADE MARK
MADE IN U.S.A.

CARTE POSTALE



B. Stawski

Kyryl Kazimierz

Tyszkowski

Osołinem

wielowieś

Polaka 149

Zasetam braci. Pamięć
zrodziła podziw,
nie coraz zyszenia we-
zotyck Święt i baron
stall wdzierny za
taskową pamięć!

Pawel Hryger

beskwa (S)

Ko. 1834

62. David Teniers le Jeune (1610-1690) — Ecole Flamande
L'Enfant Prodigue à table

E. L. D. Paris



159

w Krakowie d. 5. VI. 1922
M. Wygodu 71.

Laskawy Panie
Jankowie,

W nocy między Pariskiej, która otrzymałem
niecierpiałem zupełnie szybko - wyeksp. z Paryżu 29 maja
była pociąg tu w Krakowie na Wygodzie w piątek
z wczoraj, we wtorek Święt Wielkanocy - udaremnie
zabrał do Szabowni w sprawie niedanego
odpisu w Pribl. Nar. w Paryżu. Matczona
wprost mi ratowała tych rzeczy tylko przez
kancelaryjną, która nie miała odpowiedziało
na sędziwi dokonanego odpisu przez p. Dr.
Kawonowoskiego (Hacja Naukowa i Biblioteka
Polska w Paryżu G. Guai d'Orleans, delega-
tem Pol. Ak. Um.: Władysław Mrochowski).

Dlatego proszę, iż rozróżni samemu jako
 wronka ekspedycji Ruskiej P.M. do Stacji
 Taryskiej i natychmiast w tej poleceńsach,
 jakie wysyłać u p. Sekretarza Generalnego,
 ewentualnie przez bawarskiego ambasadora
 w Prusach mego koleżkę X. Graf. Dra
 Mountanego Archaliskiego C.M.

(zapewnić iż już mać), który ułupin
 udać się do Taryja, żeby był Tashaw albo
 Malakpanowai odpi sporządony przez
 Stację Taryską, albo może - radę, że X.
 Graf. Archaliski wypracować tej nie admira-
 sam odpiere ten akt, dochimatem jest
 bawiem paleografem.

Sam mam niejedno do awersyacji
 u Prok. Narod. Tar., ale nie wygłębiam
 więcej namierzonych oddadani to ad futuram
 tempora.

Twoje wstrawy serdecznego pozdrowienia
 X. A. Jan Fijałka

Deryderaty Zygmunta Batowskiego do rektorim'a
w Poznaniu.

1. Opis 5 otworzonych obrzoń kości. S. Stanislas dei Polacchi
(przy via delle Botteghe oscure.) ~~---~~
eventualnie także strogu
2. Kalendarz, czy ~~to~~ mi mają podpisać i daty;
czy mi ma daty na "wskazaniu historyczna pour
s. Stanislas", na którym to obrzezi widnieją
signature: Tadeo Krowa pinxit.
3. Zapisanie do Liber Actuum Ecclesiae Hospitalis S. S.
Stanislas Martionis Polonorum de Urbe in qua
sunt privilegia... describuntur" (w archiwum
tego kościoła) Matorinie komptania prefował:
wyprzedzony już ks. prof. D^r Witad. Szerepanicki
z Warszawy, bawiszy obecnie w Poznaniu
(Rome I Piazza Piotta 35). Rektorem kościoła
ks. Floceak, archiwajstrem D^r Witold
Kortowski.
Tutaj o stwierdzenie sędziów Krowtze w Skoczynie
kościoła przypuszczalnie w latach ± 1754 -
1758.
4. Zapisanie eventualnie do aktów Akademii b. t. u.
kawa około r. 1750. (Krowtze urodził się
około 1732)

5.) Zbadanie jęz. śtychy C. Maratty i
 innych rytmików podług Maratty są
 w zbiorach rytmików. (Prośba ta będzie
 sformułowana później i nadstawiana
 na dodatkowy notatce do Rytmu.)

Prof. Zygmunt Rakowski,

prof. uniw. kat. alab

Warszawa

Krakowiec Przedmieście 26.

Italia - Roma

Wilmory

de Anonymus Gebauer

fr.

Roma

Via del Mascherone 30
ind. 3.

156

Spec. X. De You Fijatek
Prof. Uuciu. Jagrell
in Krakow
1922



Italia Roma

KRAKOW 4b
1924

KRAKOW 4
-2.5.23.10-11
b

159

Wiemoring
Dr Mierystaw Gebarański

polocon.

Roma
Via Virgilio 18 III p.
presso Sign. Marucchi

160

Przemyska : X. & Jan Sijarok

Prof. univ. Jagiell.

ul. Krakowice

ul. Wygodna 11



161
w Krakowie d. 12 sierpnia 1893.
ul. Wygoda 71.

Łon. Kamy Panu Sottorce,

z prawdziwą przyjemnością i niekwaśną,
mierną, przewydatem szczerą rozprawą
Sottorci, Łaskawie mi woraż nadestany, do,
na Nisie jako ten i ta list je obywatelski
napewniej miniejstem drąkają. Twój
o bpie Włonie nasz, jak widzi, przedstawia
Łaskawy Pan na stanowisku dla dróżnym,
jak osoba jego i dróżnym tego wymagają,
a nie dróżni się in wypadku obywatelski,
gdzi istotnie tych spraw nie można mówić
berpewnie do ^{naszej} optymalnej, ale wcale ten, to
badania swoje Sottorce pędzi a raczej idą,
dalej i głębiej, amirali przewydatem naszego

100

Bern. Munada. O ile serdecznie i szczerze
to wobec pracy Pańskiej trzeba będzie napisać
stanowisko i w tym adwocackim umiędzy
D. P. B. wobec Munada, na którego bardzo nie
chętnie na subiektywnym napisaniu nie
na sprawę, inwentury; stanowiąc K. 100

NB Niepewność co do kierunku?

Ustalema daty legacji państw. W. w. 1103
gratulacje. Przejmującym, że to praca bardzo
cudowna, to też ukontrowana jej owość, ujęta
niecierpliwie (NB. Prace, i w podobnym
przypadku, ugodnie z duchem języka naszego,
pisać Walon, Guon i t. d.; ujęte
użarto nie, napisano jej Guigo i t. d. Guigon
ba! Guigo i t. d. Guigon i t. d.)

U studjum o bezpieczeństwie drucianych przedmiotach
podstawian ostrych tam różniczkowych wplywów
i wytworona, mianowicie ostatecznej.
Oczywiście i czasem, daj Boże rychło je ułomany,
bezduchowania w wyobrażeniach Pańskich

15393

Linné

W. Fleming
to Meuschen G. G. baron von

Paris

we

Linné
Assolincum

166



Handwritten address:
M. W. W. W.
M. W. W. W.

W Krakowie 20. 5. 1623. *Luzio*

Kochanemu Samemu Dawidowi sentam
dnie na trudy iudete. odhian
dymion dui tej po muracie
z W. Ma. g. tui bawtem
w. Serchurusem od 26. kwietnia
Onu, Salei ughant, i. i. carum
plan. Oportu uorka tayo primate
magint, N. N. Oportu uorka - an
d. t. t. - k. d. i. i. d. i. i. g. m.

Właścicielstwo Salonu M. Krzyż Polskich w Krakowie.

Wielmożny
D. Mikołaj G. G. G. G. G.

W. Luzio
Cassolinum

Mal. St. Tondos i W. Kossak
Kaplica św. Krzyża wraz z sarkofagiem
Kazim. Jagiellończyka dłuta Wita Stwosza.
La chapelle St Croix, avec le tombeau
de Casimir Jagellon. Oeuvre de Gui Stwosz.

Wawel Ser. 83. Nr. 6.

FRIST



W Krakowie d. 19 Grudnia 1926
ul. Wyższa 11.

Łeżący Panie
Doktorze,

Już od dłuższego czasu zamierzam odwiedzić się
do Ł.P. Doktora w sprawie bardzo wydatnych Jego
badań w zakresie stosunków cywilizacyjnych-korzystających
w wczesnym u nas indywiduum, które śledzi z wszelką
wielką i wspaniałą uwagą i uwzględnieniem. Czułbym się
szczęśliwym, gdybym dla siebie i dla siebie „Nowa
Salusca Sacra”, której egzemplarz Ł.P. Doktorami
przepisał, mógł wysłać Jego wspomnianemu
w swego rodzaju przynajmniej w formie recenzji
omówienie „nowego świata i karykaturalnego”,
na którym prof. W. Tal. Lemkowski swoją hipotezę
oparł jak na górze

Przy tej sposobności w podroczce ra Symonowicza-
 Sremskiego pomyślam sobie kumunulkat w
 słusunkach Jakiha Sawa rytuańka repustkiya z Calka
 w powalchach w. XVIIIgo. Pharyznie rami mi ta propostu.

Kacuraz, zatwram zebwime wodaawenie
 z wywarani rebełnygo prawarania

X. D. Jan Sijatek.

Luzin



W. Elmoryny
 Dr. Mewystaw Gebardowicz
 Urzędnik Miłogostki, Szulimowka

fr.

we Luzowie
 Ossolinem

1911



W Krakowie 9.31.V.1926
ul. Wyzwa 11

Łaskawy Panie Doktorze,

Przebieg jestem niecierpiący całe lata przedchorobny
(otrym. 25 h. m.), dotychczas Łaskawy P. Doktor indywidual-
nie "mnie w kraj Suwacha w sprawie" o pracę
Prof. Lemkowskiego, z kłopotami i wyjątkowo
bardzo nie cieszę. Istotnie trzeba nie wyprawić
prasażnika z gwałtownym ciałem czerwej "dogmatem"
semimaystrowalności strony artystycznej powiaka
do ornawienia jego ciała powstawało w razie braku
świadczeń rewidycyjnych. Istotnie Bagarewskiego
mierzy go tutaj, o cieniu miatem Szasławski
przechodzi nie, karze tego samego dnia, Prędy
reglasu nie do mnie uciec jego z Igo wspan

metody Estreicher (misy i udalmy dotapak, cyn rektora Estreichera). opracowujacy palene, kalorka, Miertha Harego, alu nanie, gaci, petyka o opacie Szymanie na niej wyryty, ktorego byl on oskann i klastoru?

Pracze, tedy kuncyji te studia dla Chwa-
talorka, dla ktorego sa one promowane
i miejsce w nim znajduje, kati wyteluikow,
a w kazdym razie wresniej na w min
ukaria anieli galyby miaty oskaci osas
dla isry na Nr 3a: mapes Salenji.

Wielka rywalizacji Para Saltra ^{wygladzie i} przerwany
dla niej co innego z katemu karch baciw.
Przydum nie bardzo mozilku, galyby na tej Tamate
mogt byc uncowymowany jeden z pojedynk
postulatuw czechawego i waznego Puzk. ego
referatu na trydzie porowatelnin, ustanowicie
w dziedzinie narucnu- religijnej opracowawie
Munastycu Poloworum, wyslowawam talio

w formie rejestrow pomalowan chronologicz-
 nym. Od wieku XIIIgo murowanym są
 dalej. Murowanym jest też premych wólków
 karkawy P. Doktor jako inżynier i jest
 dobre dermany z tym materiałem a w innych
 karkawy za wspaniałym porównaniem się
 starożytnym dostanie.

Przeprawy (Zgi to karkawy podulot)
 niedzieli dalej Dr Kar. Dobrowolny, mapy
 karkawy swych badan przedstawić w wielkiej
 propozycji na Władzale tymi nazwy Skarżyni.
 Zagroźby są się rozumie. W ten sposób
 karkawy P. Doktor wie istnienie z satysfakcją,
 iż na danym nie drucurę.

Przeprawy z karkawim wolem stryżnarem od
 Prof. Tomaszowa awiro ze Lwówu Natu karkawo,
 iż, małań tam karkawy, z karkawim wólków
 karkaw, ie był wywierzony z karkawim w. karkawim
 na karkawim. Niektórzy uważają, karkaw
 ogranicz oni stawy. Typowe Veld karkaw. Ale karkaw
 rest mi jań, narwa karkawim (karkawim
 w karkawim) karkawim ad narowy góry karkawim
 karkaw karkaw, gdzie byli karkawim karkawim

123
Rusio



Wielmożny
i Mięciemu Gebardowicz

Pr.

we Luzowie
Ossolineum

480



w Wrocławiu d. 2 Lipca 1926.
ul. Wygoda 11.

Łaskawy Panie Doktorze,

Nad miarę zwlekałam z podjęciem
sobowzajem na list jego uprzejmy z 10. 11. 26. i
na tak wzywane sporządzenie adwersu w całości
artykułu Kępczowskiego o jego si. Monina i do-
Tawrenciem wrażeń i mianowicie w artykule Wale-
rego Elizora z r. 1876. Zapisać w ubiegłym miesiącu,
pełnym parostem i ograniczaniu oraz referatami
i adwersum miatem po uszy. Wziąć dozwolenie z podzięk
nawet.

W sprawie Monina nie ma wątpliwości.
Ponadto namy planu Kępczowskiego z wszelkimi, celowymi
przebiegami i z całym przypuszczeniem go wzmianki.

Nimmis i mapy są nieodwołalne. Nwidocznie
 one plastycznie podjęt rekonstrukcji i przynależności
 konwentuio wrażeń. Prawo nie i Rus i kłoty
 będzie uwrzgle, Europa. Panserowi i moment tworzenia
 braci trzeba w rakułce, kapelusze i karkawy Pan
 Doktor się zgodzi na? porównanie daty 1906?
 do epoki trybunckiej, wprawy i z nią bawim
 nowa i to protomowa fara w rytm religijnem
 i rowuapo rakułce. Proponujemy ^{uważa} upolatrone
 pmaowanie parowozów rakułce (w epoce
 politycznej i sprumadzi religijny) oflowie-
 dym rakułce, czy je uwrzla na przemiany
 rakułce i uwrzla, a w ich obzbie opactw i
 probatu (prorogier). Jwim wże, takiej nowypracji
 przed trena laty rakułce rakułce, po feryali
 będą ^{nie} rakułce.

Uprawiam tedy ^{nie} pozucaci myśli opracowania
 strunytowego swego projektu w wolnej dla
 rakułce dwoi, po rozprawy i wakułce
 co ferreni.

Zatem z septymym porównaniem
 umowy społecznego porównania
 X-Dr Jan Fyatek.

183

Lwów



Wielmożny
i Mroczkian Gebardowicz

fr.

we Lwowie
Orsolineum

184

Przeprawa :

X. & Jan Fijałk
Prof. Uniwers. Jagiell.
w Krakowie
ul. Wygoda 11

W. Zankowskiemu Panu
naprowadziłeś do mnie
2 egzemplarze Dziennika
Lwów



Boże mi niech wam podziękuję
za korespondencję z pan. laty
b. r. Bardzo ciekawe i porząd-
kowe są wiadomości w sprawie
wzrostu w X P. Sta. z których
data okazuje się następująca:
i na nie serdecznie dziękuję.

Wielmożny
S. Miron-Gebartowski

Tam korespondencja - jak mi wyobra-
zacie? Mucho woli - jak przed laty
rozprawiam o miłośnicach sztuki.

we Lwowie
osobnie

P. Sta. w Lwowie. Poczta
one były bardzo. 4. 1. 1928
w Krakowie d. 20. I. 1928.



KRAKÓW Wawel od strony Wisły.
CRACOVIE. Château royal „Wawel” vue du côté de la Vistule.



W Krakowie, Komarów 20

2. II - 1929

Łaskawemu P. Drzewi jestem
stwierdził nabawiającym na
nawestanie mi tak pełnego
i ceunego Waszego (iżdamo-
graficznie wraz z przedmiotem)
wydania drzewa (Mędrakowego)
o sobie. Serdecznie dziękuję
za pamięć tej przydatności i
tęże wyrazy miłego
związania (Wam i Wam)

P.S. O jak P. ... mienia na ...
40 ta ...
W Krakowie ...

Luzin



187

Melmoing

do M. G. G. G. G.

we Luzinie
Cesolinum



Raffaello - La Madonna detta di Foligno - Pinacoteca Vaticana - Roma

Lwów 13/III 1924

Kochany Panie Mieczysławie!

Wobec tego, że życie jest niekiedy
szczęśliwie wtedy gdy jest wyzyskane,
a zastępowo jedynie w specyjalny
cechy czynów, ale nie. byłoby też
może być zajmujące - proponuję
o zastępowo w porządku. w całości
Kawa podobny, a niecierpić
egzoty czułych.

Iż. w materjali do stosunków
Polski z Persji. Żuane mi są
prace Ko. Kurwistki ego i Lefe-
za Muratorioza, proz. Barke-

•/•

wie o sprawdzenie, czy istnieje
 w tej kwestji praca Zaborskiego
 wydana ok. r. 1850 w Krakowie,
 następnie w "Dzienniku Liter-
 skim" z r. 1821 jest na ten
 temat cytował miś się jako
 okazai. Proszę przesyłać
 metodę pod "Bersje" zbedei
 Fincke, Estriclere, wraz
 katalog wkrępiń. O ile metra-
 fi. Kodemyci Pan na dobre
 notatki, proszę mi je zgłosić
 ponowai, gdyby to były jakie
 dzieła lub artykuły. Proszę
 mi je przesłać przez Paula przysłać

do domu. Strykubio o proznan
 perskimi; perskimi oten
 cynotoryci me. potrzebe.
 Tyle tu prosz pane o pro-
 gitowanie historycznych pod-
 star de minist. S jener
 zaganicych de puznbe-
 go traktatu polsko - perski-
 go. Gdyby byt znow, podob-
 bym sam to bez zednych tu-
 nowsi, ale nastaly choroba
 zmusza mnie do tego. Bym
 sam siewi spewani

Souv překládat. Tamín
 celý sprevy poskytl a má
 o sobě 10 dní. - Z jazyků
 vskladu osobitých barvo mi
 záleží na zřadání tej
 historie.

Děkujeme za tu
 ruskou raději
 peníze, a na výpis
 podrobenia sple,

Hen Fischer

Warszawa, 21.V.1940.

Pani Profesorze:

Dotąd ani słowa wieści mi mieliśmy o dwojgu. Wreszcie postanowitani przestali być ni martwi, a raczej zdoleli same jakieś wiadomości. Ni odmówi mi Pan chyba? Pierz list ażeby wyprosi od Pana komisji nie jak stów odpowiadzi, („pary stów” - to mawia najwięcej jak można) - o Panu, Profesorze P. i doktore Tade M. i panie diler no i uwzględnić innych. Cysto tu myśliwy i mównicy o dwojgu nie wspole historyczno etyki. Pracuje w Muzeum Narodowym. Zostało nas tu jeszcze trocy. Jest m. Walicki dr. Lorente, Kucharski, Zebelman i inni. Z wojny wróży dotąd wyzdolizny coś i właściwi jest nam dobre, prausię w mojej dziedzinie a to najwainiejsze - miktory nawet rolis prace naukowe. Inni historycy etyki przychodzą do nas czasem a niec prof. Białobli, panie Siencha, Proccor razem przyt cy wiec wiadomości o dwojgu nie wspomyt. Z Warszki jest Olenska - Parzyńska, Drużba Potokowska - Kullmanowa, ni spotykam się z nią, ab ni przytata reklany swój prawni subien, poratym Grabowski, prausi u nos, ni wiadomo wygładowat w Warszawie Mürsch, odwieca nos. Co do mnie, D w Muzeum do ciesz wojny pracowatam w dnie etyki radowniczej - ni wyostatam teraz na mawę od poratary, mabli; tkanki i sp. sinimur Teraz rad mam przegłga cotosi, uszytko przewodzi jmer moje rze i usz się w ten spóib bardzo dwo. Poratym mam zamiar ratrac się do inwentaryzacji W-y. zamysla od dwojgu - Prasa o Długornu usarani leży, ab napisz ni i na nią jeszcze przycnie kolej.

2610

194

- I proszę się nie dziwić że mimo dobrego stosunku
z historykami udało się w y, nigdy mi nie pokaż o Amora
i niepokoję Pana listem. Jaki koniec. proszę nie pisać
proszę Amora, musi mogła być się tu nie co przycisnąć, co
pomóc czy zatać - zwoływać, najdłuższej uszytko.
proszę pamiętać że tu jestem.

Pamiętam bardzo serdecznie pozdrowienia dla
Pana. prof. P. i wrytkach. Maria Friedlówna

Adresy. domowy: Wilanowska 14 m. 11.
najlepiej jechać do Muzeum. - W o Muzeum Narodowe
at. 3 maja 13.

Polecony

ЕКСТРЕННЬИ

195



Mieczysław Gebarowicz : МЕЧИСЛАВ ГЕБАРОВИЧ

Lwów 408532

ЛВОВ

ul. Łozimskiego 11 albo 12 : ЛОЗИНСКАГО УЛ. 11 ИЛИ 12



15



Handwritten initials and number: HX 2610

M. Friedel , Warszawa , Al. 30^o Maja 13.

1946



Warszawa, dnia 19 listopada 1938 r.

Nr.34-Ba 53/2

Poufne.

Do

Pana Dr.Mieczysława Gębarowicza

we Lwowie

ul.Ossolińskich 11.

Do Funduszu Kultury Narodowej Józefa Piłsudskiego zwrócił się artysta-malarz ze Lwowa p.Antoni Bartkowski z prośbą o zasiłek na prace malarzkie.

Fundusz prosi Pana o wyrażenie poufnej opinii czy dotychczasowy dorobek artystyczny p.Bartkowskiego daje podstawy do uwzględnienia tego podania.

Zaznacza się, że ze względu na szczupłość kredytów, którymi Fundusz rozporządza, zasiłki mogą być udzielane tylko istotnie wybitnie uzdolnionym artystom.

Dyrektor
Funduszu Kultury Narodowej
Józefa Piłsudskiego

Ms. A. 1. 1. 1. 1. 1.

1918

1918

1918

1918

1918



1918

1918

1918

1918

1918

1918

1918

1918

Konserwację przeprowadził(a):

Lidia Ślika

Wrocław, dnia 12 IV 1995

©prawe wykonał(a)

Gregorz Lukowski

Wrocław, dnia 26 IV 1995

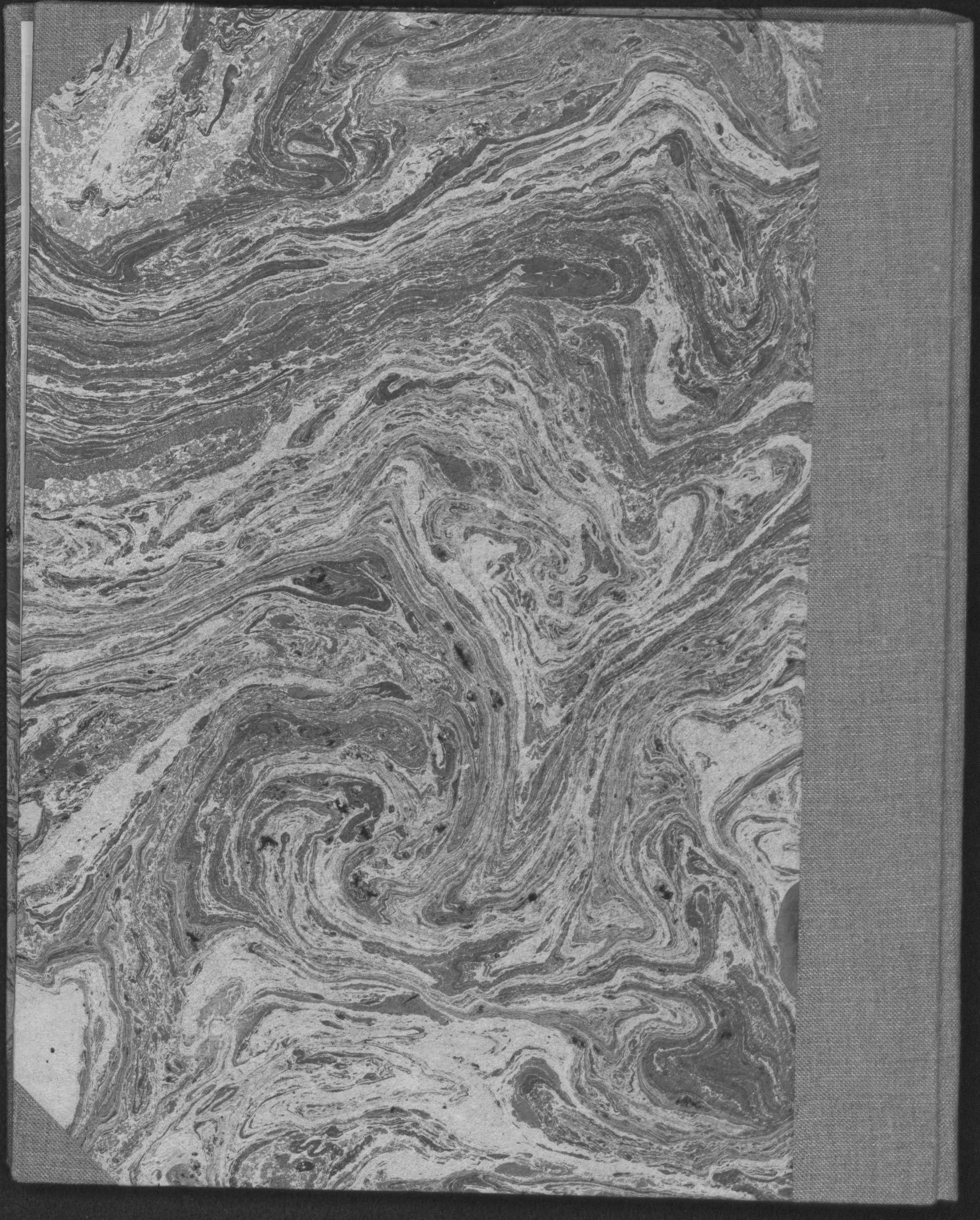

Skanowanie i opracowanie graficzne na CD-ROM :



ul. Ostatnia 17

60-102 Poznań

www.digital-center.pl

biuro@digital-center.pl

tel./fax (0-61) 665 82 72

tel./fax (0-61) 665 82 82